HIVATALOS ÉRTESÍTŐ

33. szám

A MAGYAR KÖZLÖNY MELLÉKLETE
2013. július 5., péntek

Tartalomjegyzék

I. Utasítások

4/2013. (VII. 5.) ME utasítás a Kormányzati Ellenőrzési Hivatal Szervezeti és Működési Szabályzatáról 5529

20/2013. (VII. 5.) BM utasítás miniszteri biztos kinevezéséről 5545

22/2013. (VII. 5.) EMMI utasítás a Klebelsberg Intézményfenntartó Központ Szervezeti és Működési Szabályzatáról 5546

21/2013. (VII. 5.) KIM utasítás a Központi Statisztikai Hivatal Szervezeti és Működési Szabályzatáról szóló 34/2012. (X. 27.) KIM utasítás módosításáról 5704

13/2013. (VII. 5.) LÜ utasítás a védelőkészítéssel, a nyomozás törvényessége feletti felügyelettel és a vádemeléssel kapcsolatos ügyészi feladatokról szóló 11/2003. (ÜK. 7.) LÜ utasítás módosításáról 5707

4/2013. (VII. 5.) ONYF utasítás a fővárosi és megyei kormányhivatal nyugdíjbiztosítási igazgatósága területi szakellenőrzési feladatainak ellátásáról 5712

29/2013. (VII. 5.) ORFK utasítás az alapvető jogok biztosa és helyettesei, valamint a Nemzeti Adatvédelmi és Információszabadság Hatóság által végzett vizsgálatokkal kapcsolatos eljárásról 5735

30/2013. (VII. 5.) ORFK utasítás az általános rendőrségi feladatok ellátására létrehozott szerv készenlétbe helyezéséről, a különleges jogrend bevezetésére történő felkészülésének szabályairól, valamint személyi állományának értesítéséről 5737

3/2013. (VII. 5.) NGM KÁT utasítás az öltözködési előírásokról 5759

III. Személyügyi közlemények

A Vidékfejlesztési Minisztérium személyügyi hírei 5760

A közigazgatási és igazságügyi miniszter közleménye díj adományozásáról 5761

A Legfőbb Ügyészség közleménye díjak és elismerés adományozásáról 5761

IV. Egyéb közlemények

A Jólét és Szabadság Demokrata Közösség 2011. évi módosított pénzügyi beszámolója 5764

A Jólét és Szabadság Demokrata Közösség 2012. évi pénzügyi beszámolója 5765

A Gyarapodó Magyarországért Alapítvány 2012. évi pénzügyi beszámolója 5767

V. Alapító okiratok

Az Emberi Erőforrások Minisztériuma irányítása alá tartozó költségvetési szervek alapító okiratai

A Klebelsberg Intézményfenntartó Központ Alapító Okirata (a módosításokkal egységes szerkezetbe foglalva) 5772

A Nemzeti Család- és Szociálpolitikai Intézet Alapító Okirata (a módosításokkal egységes szerkezetben) 6027

VI. Hirdetmények

Budapest Főváros VI. kerület Terézváros Önkormányzata 2012. évi egyszerűsített költségvetési beszámolója 6031

Kunágota Község Önkormányzat 2012. évi egyszerűsített költségvetési beszámolója 6036

A Green 2001 Kft. hirdetménye bélyegző és számlatömb érvénytelenítéséről 6040

I. Utasítások

A miniszterelnök 4/2013. (VII. 5.) ME utasítása a Kormányzati Ellenőrzési Hivatal Szervezeti és Működési Szabályzatáról

A központi államigazgatási szervekről, valamint a Kormány tagjai és az államtitkárok jogállásáról szóló 2010. évi XLIII. törvény 73/A. § (2) bekezdés b) pontjában meghatározott hatáskörömben eljárva – tekintettel a jogalkotásról szóló 2010. évi CXXX. törvény 23. § (4) bekezdésére –, a következő utasítást adom ki:

1. § A Kormányzati Ellenőrzési Hivatal Szervezeti és Működési Szabályzatát a jelen utasítás Mellékletében foglaltak szerint határozom meg.

2. § Ez az utasítás a közzétételét követő napon lép hatályba.

3. § Hatályát veszti a Kormányzati Ellenőrzési Hivatal Szervezeti és Működési Szabályzatáról szóló 66/2011. (XI. 25.) KIM utasítás.

Orbán Viktor s. k.,
miniszterelnök

Melléklet a 4/2013. (VII. 5.) ME utasításhoz

I. Fejezet
ÁLTALÁNOS RENDELKEZÉSEK

A Kormányzati Ellenőrzési Hivatal jogállása és alapadatai

1. § (1) A Kormányzati Ellenőrzési Hivatal (a továbbiakban: Hivatal) a miniszterelnök irányítása alatt álló központi hivatal. A Hivatal irányítását a miniszterelnök a Miniszterelnökségen működő jogi ügyekért felelős államtitkár (a továbbiakban: államtitkár) útján látja el. A Hivatal fejezeti jogosítványokkal felhatalmazott, önállóan működő és gazdálkodó központi költségvetési szerv, amely a Miniszterelnökség fejezetben önálló címet alkot.

(2) A Hivatal alapadatai a következők:

a) megnevezése: Kormányzati Ellenőrzési Hivatal;
b) megnevezésének hivatalos rövidítése: KEHI;
c) angol megnevezése: Government Control Office;
d) német megnevezése: Amt für Regierungskontrolle;
e) francia megnevezése: Office de Contrôle Gouvernementale;
f) székhelye: 1126 Budapest, Tartsay Vilmos u. 13.;
g) telephelye: 1126 Budapest, Böszörményi út 24.;
h) postacíme: 1538 Budapest, Pf. 535;
i) adószáma: 15327820-1-43;
j) statisztikai számjele: 15327820 8411 311 01;
k) előirányzat-felhasználási keretszámla száma: 10032000-01400609-00000000;
l) számlavezető: Magyar Államkincstár;
m) alapító szerve: Kormány;
n) alapítás dátuma: 1993. 04. 15.;

o) létrehozásáról rendelkező jogszabály: a Központi Számvevőségi Hivatal létrehozásáról és feladatairól szóló 12/1993. (I. 19.) Korm. rendelet;
p) alapító okiratának kelte: 2013. március 20.;
q) alapító okiratának száma: I-1/ME/709/5/2013.;
r) törzskönyvi azonosító száma: 327822;
s) az állami feladatként ellátandó alaptevékenységek köre: a Kormányzati Ellenőrzési Hivatalról szóló 355/2011. (XII. 30.) Korm. rendelet és az alapító okirat határozza meg;
t) a feladat ágazati azonosítójának megnevezése az államháztartási szakfeladatok rendje alapján: 841144 Államháztartási (kormányzati) pénzügyi ellenőrzés;
u) az alapfeladatok ellátásának forrásai: a központi költségvetési támogatás, az államháztartás más alrendszereiből származó források, a rendelkezésre álló kincstári vagyon, egyéb kiegészítő források.

(3) A Hivatal kisegítő, kiegészítő és vállalkozási tevékenységet nem folytat.

(4) A Hivatal nem alanya az áfának.

A Hivatal szervezete

2. § (1) A Hivatal Elnöki Kabinetre és főosztályokra, a főosztály osztályokra tagozódik.

(2) A Hivatal önálló szervezeti egységei (a továbbiakban: szervezeti egység): az Elnöki Kabinet és a főosztály.

3. § (1) A Hivatal szervezeti felépítését, irányítási rendjét, a szervezeti egységek megnevezését és létszámát az 1. függelék tartalmazza.

(2) A szervezeti egységek feladatait a 2. függelék tartalmazza.

(3) A Hivatal szervezeti egységeit és a státuszok megoszlását a 3. függelék tartalmazza.

(4) A vagyonnyilatkozat-tételhez kötött munkaköröket a 4. függelék tartalmazza.

(5) A munkáltatói jogok gyakorlásának és átruházásának rendjéről szóló Hatásköri Jegyzéket az 5. függelék tartalmazza.

II. Fejezet
A HIVATAL VEZETŐI

Az elnök

4. § (1) A Hivatalt a jogszabályokban meghatározott feladat- és hatáskörében eljárva az elnök vezeti. Az elnök e tevékenységének ellátásáért a miniszterelnöknek felelősséggel tartozik. Az elnök feladat- és hatáskörében eljárva közjogi szervezetszabályozó eszközként utasításokat ad ki, illetőleg egyéb intézkedést ír elő.

(2) Az elnök feladat- és hatáskörei különösen a következők:
a) irányítja a Hivatal tevékenységét;
b) az államtitkár útján a Kormány elé terjeszti a kormánydöntést igénylő előterjesztéseket;
c) állandó meghívottként részt vesz a közigazgatási államtitkári értekezleten;
d) a Hivatal tevékenységével kapcsolatos bármely ügyben képviseli a Hivatalt;
e) rendszeresen eligazítást tart a minisztériumok ellenőrzésért felelős vezetőinek;
f) kifogásolási joggal élhet a minisztériumi ellenőrzésért felelős vezetők kinevezésére, felmentésére, illetve áthelyezésére vonatkozóan, valamint a felmentésüket kezdeményezheti;
g) irányítja a Hivatal nemzetközi kapcsolatait;
h) dönt a jogszabály által hatáskörébe utalt és saját hatáskörében fenntartott ügyekben.

(3) Az elnök a Hivatal vezetése során különösen a következő feladat- és hatásköröket gyakorolja:
a) közvetlenül irányítja az elnökhelyettesek, valamint az irányítása alá tartozó szervezeti egységek vezetőinek tevékenységét, ellenőrzi az irányítása alá tartozó szervezeti egységek feladatainak végrehajtását, beszámoltatja ezek vezetőit, és meghatározza a tevékenységük irányát;
b) közvetlenül irányítja a Hivatal belső ellenőrzési feladatainak ellátását, kialakítja, működteti és fejleszti a Hivatal belső kontroll rendszerét;
c) gyakorolja a Hivatal alkalmazottai felett – az átruházott munkáltatói jogkörök kivételével – a munkáltatói jogokat.

(4) Az elnököt távolléte vagy akadályoztatása esetén – a 9. § (2) bekezdésében szabályozott ügyek kivételével – az általános elnökhelyettes, az elnök és az általános elnökhelyettes egyidejű távolléte vagy akadályoztatása esetén az ellenőrzési elnökhelyettes helyettesíti.

Az általános elnökhelyettes

5. § (1) Az általános elnökhelyettes az elnök távollétében vagy akadályoztatása esetén, illetve egyéb esetekben meghatalmazás alapján – a 9. § (2) bekezdésében szabályozott ügyek kivételével – az elnök teljes jogkörű helyettese. Az általános elnökhelyettes tevékenységét az elnök irányítja. Az általános elnökhelyettes a hatáskörének gyakorlásáért az elnöknek felelősséggel tartozik.

(2) Az általános elnökhelyettes a jogszabályoknak és a szakmai követelményeknek megfelelően irányítja a jelen Szabályzat (a továbbiakban: Szabályzat) szerint irányítása alá tartozó szervezeti egységek szakmai munkáját, valamint dönt a hatáskörébe utalt ügyekben. Felelős a feladatkörébe utalt feladatok ellátásáért és az irányítási területén működő szervezeti egységek tevékenységének összehangolásáért.

(3) Az általános elnökhelyettes feladat- és hatáskörei különösen a következők:

a) az irányítása alá tartozó szervezeti egységek feladatkörébe tartozó ellenőrzések végrehajtását irányítja;

b) gondoskodik az irányítása alá tartozó szervezeti egységek munkájának megszervezéséről, ennek keretében irányítja és ellenőrzi a jogszabályokban, a közjogi szervezetszabályozó eszközökben, valamint az elnöki utasításokban, döntésekben meghatározott feladatok végrehajtását, és ennek érdekében kezdeményezi a szükséges intézkedéseket;

c) közvetlenül irányítja a szakterületén működő szervezeti egységek vezetőinek tevékenységét, ellenőrzi az irányítása alá tartozó szervezeti egységek feladatainak végrehajtását, rendszeresen beszámoltatja ezek vezetőit, és meghatározza a tevékenységük irányát;

d) feladatkörében utasítási joga van, irányítást gyakorol;

e) dönt az irányítása alá tartozó szervezeti egységek közötti hatásköri vitákban;

f) gyakorolja az átruházott munkáltatói jogokat;

g) ellátja mindazokat a feladatokat, amelyekkel az elnök állandó vagy eseti jelleggel megbízza.

(4) Az általános elnökhelyettest távolléte vagy akadályoztatása esetén az ellenőrzési elnökhelyettes helyettesíti. Az általános elnökhelyettes és az ellenőrzési elnökhelyettes egyidejű távolléte vagy akadályoztatása esetén az általános elnökhelyettest az irányítása alá tartozó, általa kijelölt főosztályvezető helyettesíti.

Az ellenőrzési elnökhelyettes

6. § (1) Az ellenőrzési elnökhelyettes az elnök és az általános elnökhelyettes egyidejű távollétében vagy akadályoztatása esetén, illetve egyéb esetekben meghatalmazás alapján – a 9. § (2) bekezdésében szabályozott ügyek kivételével – az elnök teljes jogkörű helyettese. Az ellenőrzési elnökhelyettes tevékenységét az elnök irányítja. Az ellenőrzési elnökhelyettes a hatáskörének gyakorlásáért az elnöknek felelősséggel tartozik.

(2) Az ellenőrzési elnökhelyettest távolléte vagy akadályoztatása esetén az általános elnökhelyettes helyettesíti. Az általános elnökhelyettes és az ellenőrzési elnökhelyettes egyidejű távolléte vagy akadályoztatása esetén az ellenőrzési elnökhelyettest az irányítása alá tartozó, általa kijelölt főosztályvezető helyettesíti.

(3) Az ellenőrzési elnökhelyettesre egyebekben az általános elnökhelyettesre vonatkozó rendelkezéseket kell alkalmazni.

A kabinetfőnök

7. § (1) A kabinetfőnök a jogszabályoknak és a szakmai követelményeknek megfelelően – az elnöktől kapott utasítás és iránymutatás alapján – vezeti az Elnöki Kabinet munkáját, és felelős az Elnöki Kabinet feladatainak ellátásáért. A kabinetfőnök tevékenységét az elnök irányítja. A kabinetfőnök a hatáskörének gyakorlásáért az elnöknek felelősséggel tartozik.

(2) A kabinetfőnök dönt az Elnöki Kabinet feladat- és hatáskörébe utalt ügyekben, ha jogszabály, a Szabályzat vagy az elnök eltérően nem rendelkezik.

(3) A kabinetfőnök főbb feladatai és jogai:
a) feladatkörében utasítási joga van, irányítást gyakorol;
b) megállapítja az Elnöki Kabinet által elvégzendő feladatokkal kapcsolatos belső munkamegosztás rendjét;
c) képviseli az Elnöki Kabinetet, valamint külön meghatalmazás alapján a Hivatalt;
d) gyakorolja az átruházott munkáltatói jogokat;
e) a hatáskörébe tartozó ügyekben javaslatot tesz, véleményt nyilvánít, tájékoztatást ad;
f) tájékoztatást ad az Elnöki Kabinet munkájáról, illetve tájékoztatja munkatársait a vezetői döntésekről;
g) az Elnöki Kabinet feladataihoz illeszkedően kapcsolatot tart más szervezeti egységekkel, szakmai és társadalmi szervezetekkel, állami szervekkel;
h) ellátja mindazokat a feladatokat, amelyekkel az elnök állandó vagy eseti jelleggel megbízza;
i) gyakorolja mindazon jogokat és ellátja azokat a feladatokat, melyeket a Hivatal belső szabályzatai a hatáskörébe utalnak.

(4) A kabinetfőnököt távolléte vagy akadályoztatása esetén az általa kijelölt kormánytisztviselő helyettesíti.

(5) A kabinetfőnökre egyebekben a főosztályvezetőre vonatkozó rendelkezéseket kell alkalmazni.

A főosztályvezető

8. § (1) A főosztályvezető a jogszabályoknak és a szakmai követelményeknek megfelelően – az elnöktől, valamint az irányítást gyakorló elnökhelyettestől kapott utasítás és iránymutatás alapján – vezeti a főosztály munkáját, és felelős a főosztály feladatainak ellátásáért. A főosztályvezető tevékenységét az illetékes elnökhelyettes irányítja. A főosztályvezető a hatáskörének gyakorlásáért az irányítást gyakorló elnökhelyettesnek felelősséggel tartozik.

(2) A főosztályvezető dönt a főosztály feladat- és hatáskörébe utalt ügyekben, ha jogszabály, a Szabályzat, az elnök vagy az irányítást gyakorló elnökhelyettes eltérően nem rendelkezik.

(3) A főosztályvezető felelős a főosztály tevékenységének megszervezéséért, a munkafeltételek és az eredményes munkavégzéshez szükséges tájékoztatás biztosításáért, a főosztály feladatkörébe tartozó feladatok ellátásának jogszerűségéért, szakmai színvonaláért, az előírt határidők betartásáért.

(4) A főosztályvezető főbb feladatai és jogai:
a) feladatkörében utasítási joga van, irányítást gyakorol;
b) megállapítja az ellenőrzési tervekben és a Hivatal munkatervében foglaltak megvalósításával kapcsolatos teendőket, a főosztály által elvégzendő feladatokkal kapcsolatos belső munkamegosztás rendjét;
c) irányítja és ellenőrzi a főosztály feladatkörével kapcsolatos jogszabályoknak, közjogi szervezetszabályozó eszközöknek, illetve a főosztály feladatait meghatározó vezetői rendelkezéseknek a végrehajtását, ennek érdekében kezdeményezi a szükséges intézkedéseket;
d) képviseli a főosztályt, valamint külön meghatalmazás alapján a Hivatalt;
e) gyakorolja az átruházott munkáltatói jogokat;
f) a hatáskörébe tartozó ügyekben javaslatot tesz, véleményt nyilvánít, tájékoztatást ad;
g) tájékoztatást ad a főosztály munkájáról, illetve tájékoztatja munkatársait a vezetői döntésekről;
h) a főosztály feladataihoz illeszkedően kapcsolatot tart más szervezeti egységekkel, szakmai és társadalmi szervezetekkel, állami szervekkel;
i) ellátja mindazon feladatokat, amelyekkel az elnök és az irányítást gyakorló elnökhelyettes állandó vagy eseti jelleggel megbízzák;
j) gyakorolja mindazon jogokat és ellátja mindazokat a feladatokat, melyeket a Hivatal belső szabályzatai a hatáskörébe utalnak.

(5) A főosztályvezetőt a főosztályvezető-helyettes helyettesíti.

A gazdálkodási és üzemeltetési főosztályvezető

9. § (1) A gazdálkodási és üzemeltetési főosztályvezető a jogszabályoknak és a szakmai követelményeknek megfelelően – az elnöktől kapott utasítás és iránymutatás alapján – vezeti a Gazdálkodási és Üzemeltetési Főosztály munkáját és felelős a főosztály feladatainak ellátásáért. A gazdálkodási és üzemeltetési főosztályvezető tevékenységét az elnök irányítja. A gazdálkodási és üzemeltetési főosztályvezető a hatáskörének gyakorlásáért az elnöknek felelősséggel tartozik.

(2) A Hivatal gazdasági szervezetét a Gazdálkodási és Üzemeltetési Főosztály képezi, a főosztály vezetője a Hivatal gazdasági vezetője, a Hivatal gazdálkodási feladatai tekintetében az elnök helyettese.

(3) A gazdálkodási és üzemeltetési főosztályvezető feladat- és hatáskörei különösen a következők:

a) gondoskodik a Hivatal működése személyi, tárgyi és pénzügyi feltételeinek folyamatos biztosításáról;

b) gondoskodik a gazdálkodás rendjének kialakításáról és a gazdálkodás szabályainak betartásáról;

c) irányítja a Hivatal költségvetése tervezésének és zárszámadásának munkálatait;

d) gyakorolja a hatáskörébe utalt előirányzat-módosítási, -átcsoportosítási és -felhasználási jogköröket;

e) gondoskodik a vezetése alá tartozó szervezeti egység munkájának megszervezéséről, ennek keretében irányítja és ellenőrzi a jogszabályokban, a közjogi szervezetszabályozó eszközökben, valamint az elnöki utasításokban, döntésekben meghatározott feladatok végrehajtását, és ennek érdekében kezdeményezi a szükséges intézkedéseket;

f) feladatkörében utasítási joga van, irányítást gyakorol;

g) gyakorolja az átruházott munkáltatói jogokat;

h) ellátja mindazokat a feladatokat, amelyekkel az elnök állandó vagy eseti jelleggel megbízza;

i) gyakorolja mindazon jogokat és ellátja azokat a feladatokat, melyeket a Hivatal belső szabályzatai a hatáskörébe utalnak.

(4) A gazdálkodási és üzemeltetési főosztályvezetőt a gazdálkodási és üzemeltetési főosztályvezető-helyettes helyettesíti.

A főosztályvezető-helyettes

10. § A főosztályvezető-helyettes a főosztályvezető távolléte vagy akadályoztatása esetén helyettesíti a főosztályvezetőt, továbbá a főosztályvezető által meghatározott körben közvetlenül irányítja a főosztály feladat- és hatáskörébe tartozó tevékenységet. A főosztályvezető-helyettes osztály vezetésére szóló megbízással rendelkezik, amelynek keretében ellátja a 11. §-ban meghatározott feladatokat is. A főosztályvezető-helyettes tevékenységét a főosztályvezető irányítja.

Az osztályvezető

11. § (1) Az osztályvezető vezeti az osztályt, gondoskodik arról, hogy a jogszabályok, a közjogi szervezetszabályozó eszközök, valamint a Hivatal vezetőinek utasításai, döntései, egyéb intézkedései az osztály munkájában a feladatok végrehajtása során érvényesüljenek. Az osztályvezető tevékenységét a főosztályvezető irányítja.

(2) Az osztályvezető

a) meghatározza az osztályon dolgozó alkalmazottak részletes feladatait, közvetlenül irányítja és ellenőrzi a feladatok végrehajtását, biztosítja a munkához szükséges információkat;

b) ellátja mindazokat a feladatokat, amelyeket felettes vezetői hatáskörébe utaltak.

(3) Az osztályvezetőt távolléte vagy akadályoztatása esetén a főosztályvezető által kijelölt kormánytisztviselő helyettesíti.

III. Fejezet
AZ ÜGYINTÉZŐ KORMÁNYTISZTVISELŐ ÉS A KORMÁNYZATI ÜGYKEZELŐ, VALAMINT A MUNKAVÁLLALÓ

Az ügyintéző kormánytisztviselő

12. § (1) Az ügyintéző kormánytisztviselő (a továbbiakban: ügyintéző) a Hivatal feladat- és hatáskörében eljáró ügydöntő, illetve érdemi feladatot ellátó kormánytisztviselő. Felelősséggel és önállóan látja el a munkaköri leírásában meghatározott, illetve felettesei által esetenként vagy időszakosan a feladatkörébe utalt feladatokat.

(2) Az ügyintézőt a szervezeti egység vezetője irányítja. Ha felsőbb vezető közvetlenül ad utasítást az ügyintézőnek, a felsőbb vezető és az ügyintéző köteles erről a közvetlen felettes vezetőt haladéktalanul tájékoztatni.

(3) Az ügyintéző gondoskodik a Hivatal feladat- és hatáskörébe tartozó ügyek érdemi döntésre való előkészítéséről, valamint a végrehajtás megszervezéséről.

(4) Az ügyintéző feladatait a jogszabályok által meghatározott módon, a felettesétől kapott utasítások, útmutatások alapján, a határidő betartásával köteles végrehajtani.

Az adományozható szakmai tanácsadói, illetve szakmai főtanácsadói címek száma

13. § Az elnök szakmai tanácsadói, illetve szakmai főtanácsadói címet adományozhat a közszolgálati tisztviselőkről szóló 2011. évi CXCIX. törvény (a továbbiakban: Kttv.) 127. § (2) bekezdésében foglalt feltételekkel rendelkező kormánytisztviselőnek. Az adományozható kétféle cím együttesen nem haladhatja meg a Hivatal felsőfokú iskolai végzettségű kormánytisztviselői létszámának 20%-át.

A kormányzati ügykezelő

14. § (1) A kormányzati ügykezelő (a továbbiakban: ügykezelő) a Hivatalban ügyviteli, adminisztrációs feladatot lát el.

(2) Az ügykezelő a munkaköri leírásában megállapított, illetve a közvetlen felettes vezetője által kiadott feladatokat a kapott utasítások és a határidők figyelembevételével, a jogszabályok és az ügyviteli szabályok ismeretében és betartásával végzi.

A munkavállaló

15. § A munkavállaló a munkaköri leírásában megállapított feladatait a közvetlen felettes vezetőjétől kapott utasítás alapján látja el.

IV. Fejezet
A HIVATAL TESTÜLETEI

Az elnöki értekezlet

16. § (1) Az elnöki értekezlet szükség szerint, de legalább heti rendszerességgel ülésezik.

(2) Az elnöki értekezletet az elnök vezeti. Állandó résztvevői az elnök, az elnökhelyettesek, a főosztályvezetők és a kabinetfőnök.

(3) Az elnöki értekezlet összehívásával kapcsolatos feladatok ellátásáról az Elnöki Kabinet gondoskodik.

A főosztályvezetői (kabinetfőnöki) értekezlet

17. § (1) A főosztályvezetői (kabinetfőnöki) értekezlet az elnöki értekezletet követően hetente, ezen kívül szükség szerint ülésezik.

(2) A főosztályvezetői (kabinetfőnöki) értekezletet a főosztályvezető (a kabinetfőnök) vezeti. Állandó résztvevői a főosztályvezető (a kabinetfőnök) és a szervezeti egység munkatársai.

Egyéb, eseti jelleggel működő testület

18. § Az elnök a több főosztály feladatkörét érintő, eseti feladat elvégzésére munkacsoportot hozhat létre. A munkacsoportot létrehozó intézkedésben meg kell határozni a munkacsoport feladatát, vezetőjét, tagjait és működésének idejét.

V. Fejezet
A HIVATAL MŰKÖDÉSÉNEK EGYES KÉRDÉSEI

Általános szabályok

19. § (1) A szervezeti egységek folyamatos működését a jogszabályok, a közjogi szervezetszabályozó eszközök, a Szabályzat és a Hivatal egyéb szabályzatai, az elnöki utasítások, a szervezeti egységek ügyrendjei, valamint a felettes vezetők utasításai határozzák meg.

(2) A vezetői munkakört betöltő kormánytisztviselő, az ügyintéző, az ügykezelő és a munkavállaló feladatait, felelősségi és hatáskörét – az (1) bekezdésben foglaltakon túl – a munkaköri leírás szabályozza.

A feladatok meghatározása, ellenőrzési terv, munkaterv

20. § (1) A Hivatal a kormányzati ellenőrzési feladatait ellenőrzési terv, továbbá az ellenőrzési terven kívüli feladatokat tartalmazó elnöki utasítás (e Szabályzatban: munkaterv) alapján látja el.

(2) Az ellenőrzési terv előkészítésére és jóváhagyására a vonatkozó jogszabályok rendelkezései irányadóak.

(3) A munkaterv tartalmazza a jogszabályok, továbbá a Hivatal elnöke által meghatározott nem ellenőrzési feladatokat.

A feladatok ellátása

21. § (1) A feladatok végrehajtásáért az a szervezeti egység felelős, amelynek az adott ügy – a Szabályzat 2. függeléke szerint – a feladatkörébe tartozik.

(2) A Hivatal hatáskörébe tartozó kormányzati ellenőrzési feladatok ellátása során a vonatkozó jogszabályok, elnöki utasítások, valamint az irányítás egyéb eszközeinek rendelkezéseit kell alkalmazni.

(3) Az elnök utasítást adhat a Hivatal hatáskörébe tartozó bármely feladat elvégzésére.

A kiadmányozási jog és a kiadmányozás rendje

22. § (1) A kiadmányozási jog az ügyben történő érdemi döntésre ad felhatalmazást. A kiadmányozásra jogosult döntését az előkészítés ellenőrzése után, törvényes jogkörében eljárva, a megállapított határidőben hozza meg.

(2) A kiadmányozási jog magában foglalja az érdemi döntés meghozatalát és az azzal kapcsolatban készített dokumentum aláírásának, valamint az intézkedések jóváhagyásának jogát.

23. § (1) A kiadmányozási jog az elnököt illeti meg, amelyet a Hivatal iratkezelési szabályzatában, közszolgálati szabályzatában, kormányzati ellenőrzési kézikönyvében, illetve a gazdasági szervezet ügyrendjében meghatározottak szerint, továbbá eseti felhatalmazás alapján átruházhat.

(2) Az elnök kiadmányozza:

a) a Kormány elé benyújtandó előterjesztést és jelentést;

b) a jogszabályok által az elnök hatáskörébe utalt és át nem ruházott ügyben hozott döntéseket;

c) a munkáltatói és egyéb jogkörben magának fenntartott, illetve számára biztosított döntéseket.

(3) A (2) bekezdésben meghatározott ügyekben az iratot az elnök távollétében vagy akadályoztatása esetén az általános elnökhelyettes írja alá.

24. § (1) A kiadmányozásra előkészített ügyiratokat szolgálati úton kell a kiadmányozásra jogosult elé terjeszteni.

(2) Az elnök által kiadmányozásra kerülő ügyiratokat – az elnök közvetlen irányítása alatt álló szervezeti egységek kivételével – az illetékes elnökhelyettes útján, az elnökhelyettes által kiadmányozásra kerülő ügyiratokat az illetékes főosztályvezető útján kell előterjeszteni.

(3) Az iratot oly módon kell a kiadmányozásra jogosultnak előterjeszteni, hogy – az ügyintézési határidőre figyelemmel – kellő idő álljon rendelkezésre a döntéshozatalhoz. Kivételesen sürgős esetben az irat címzettjéhez a kiadmányozást megelőzően el lehet juttatni az iratot oly módon, hogy annak munkapéldány jellege az iratból kitűnjön. Erről az ügyintéző a kiadmányozásra jogosultat haladéktalanul tájékoztatja.

25. § Az iratkezelési és a minősített adatot tartalmazó ügyiratot kezelő egységek az erre vonatkozó belső szabályzatok figyelembevételével csak olyan ügyiratot vehetnek át továbbítás végett, illetőleg helyezhetnek el az irattárban, amelyeket a kiadmányozásra jogosultak jegyzékébe felvett dolgozó adott ki.

Jogszabálytervezetek előkészítése és a közigazgatási egyeztetés keretében a Hivatalba érkező anyagok véleményezése

26. § (1) A Hivatal feladatkörébe tartozó, ellenőrzésre vonatkozó jogszabálytervezetek előkészítését az Elnöki Kabinet végzi.

(2) Az (1) bekezdés szerinti tervezetek, valamint a közigazgatási egyeztetés keretében a központi államigazgatási szervektől beérkező előterjesztések, jelentések, jogszabályok és közjogi szervezetszabályozó eszközök tervezetei (a továbbiakban együtt: véleményezésre kerülő tervezet) véleményezésének Hivatalon belüli koordinációját az Elnöki Kabinet végzi.

(3) Az Elnöki Kabinet gondoskodik a véleményezésre kerülő tervezetnek a véleményezésben részt vevő, szakmai szempontból érintett szervezeti egységek részére történő haladéktalan megküldéséről, továbbá a beérkezett vélemények alapján elkészített válaszlevél-tervezetnek, illetve az átdolgozott jogszabálytervezetnek a kiadmányozásra jogosult részére történő felterjesztéséről.

Elnöki utasítás és ügyrendek

27. § Az elnök jogszabályban meghatározott irányítási jogkörében utasításban szabályozhatja a Hivatal tevékenységét.

28. § (1) Az elnöki utasítás tervezetét – a Szabályzat szerint feladatkörében érintett szervezeti egység bevonásával – az Elnöki Kabinet készíti el.

(2) Az utasítástervezetet az Elnöki Kabinet terjeszti fel az elnökhöz kiadmányozásra.

(3) A Szabályzatban, valamint az elnöki utasításokban nem szabályozott, a Hivatal szervezeti egységei által ellátott feladatok munkafolyamatainak leírását, a szervezeti egységek vezetőinek és alkalmazottainak feladat- és hatáskörét, a helyettesítés rendjét, a szervezeti egységek Hivatalon belüli belső és azon kívüli külső kapcsolattartásának módját a szervezeti egységek ügyrendjei tartalmazzák. A szervezeti egységek ügyrendjeit az elnök hagyja jóvá.

A Közbeszerzési Döntőbizottság hivatalból történő eljárásának kezdeményezése

29. § (1) A Hivatal kormányzati ellenőrzési tevékenysége során feltárt közbeszerzési jogsértés esetén a Közbeszerzéseket és Társadalombiztosítás Pénzügyi Alapjait Ellenőrző Főosztály kezdeményezi a Közbeszerzési Döntőbizottság (a továbbiakban: KDB) hivatalból történő eljárását.

(2) A jogorvoslati kezdeményezést a Közbeszerzéseket és Társadalombiztosítás Pénzügyi Alapjait Ellenőrző Főosztály jogtanácsosi névjegyzékbe felvett jogtanácsosa kiadmányozza.

VI. Fejezet
A HIVATAL KÉPVISELETE ÉS KAPCSOLATI RENDJE

Általános szabályok

30. § (1) A Hivatal tevékenységével kapcsolatos ügyekben az elnököt általános egyszemélyi képviseleti jog illeti meg.

(2) Az elnök képviseleti jogát esetenként vagy az ügyek meghatározott csoportjára nézve átruházhatja.

(3) Az elnök távolléte vagy akadályoztatása esetén a Szabályzat szerinti helyettesítési rend az irányadó.

(4) A képviseletre jogosult köteles a feladatkörében érintett szervezeti egységekkel előzetesen egyeztetett hivatali álláspontot képviselni, továbbá az általa képviselt ügyről az illetékes vezetőit tájékoztatni.

A média tájékoztatásával kapcsolatos eljárás

31. § A Hivatal médiával való kapcsolattartását a tárgyban kiadott elnöki utasítás szabályozza.

VII. Fejezet
A HIVATAL GAZDÁLKODÁSA ÉS ELLENŐRZÉSI RENDSZERE

A Hivatal gazdálkodása

32. § A Hivatal a gazdálkodási tevékenységét a vonatkozó jogszabályok, közjogi szervezetszabályozó eszközök, irányelvek és belső utasítások figyelembevételével, a gazdasági szervezet ügyrendje alapján, a gazdálkodási és üzemeltetési főosztályvezető irányításával végzi.

A Hivatal belső ellenőrzési rendszere

33. § A Hivatal belső kontrollrendszere magában foglalja a FEUVE-t (mint pénzügyi irányítási és ellenőrzési tevékenységet), valamint a belső ellenőrzési tevékenységet. A belső kontrollrendszer részletes szabályait az elnök által kiadott belső szabályzatok, a Hivatal ellenőrzési nyomvonala, valamint a kockázatkezelés és szabálytalanságkezelés eljárásrendjei tartalmazzák. A belső ellenőrzés részletes szabályait az elnök által jóváhagyott belső ellenőrzési kézikönyv, valamint annak mellékletei és függelékei tartalmazzák.

1. függelék

A HIVATAL SZERVEZETI FELÉPÍTÉSE

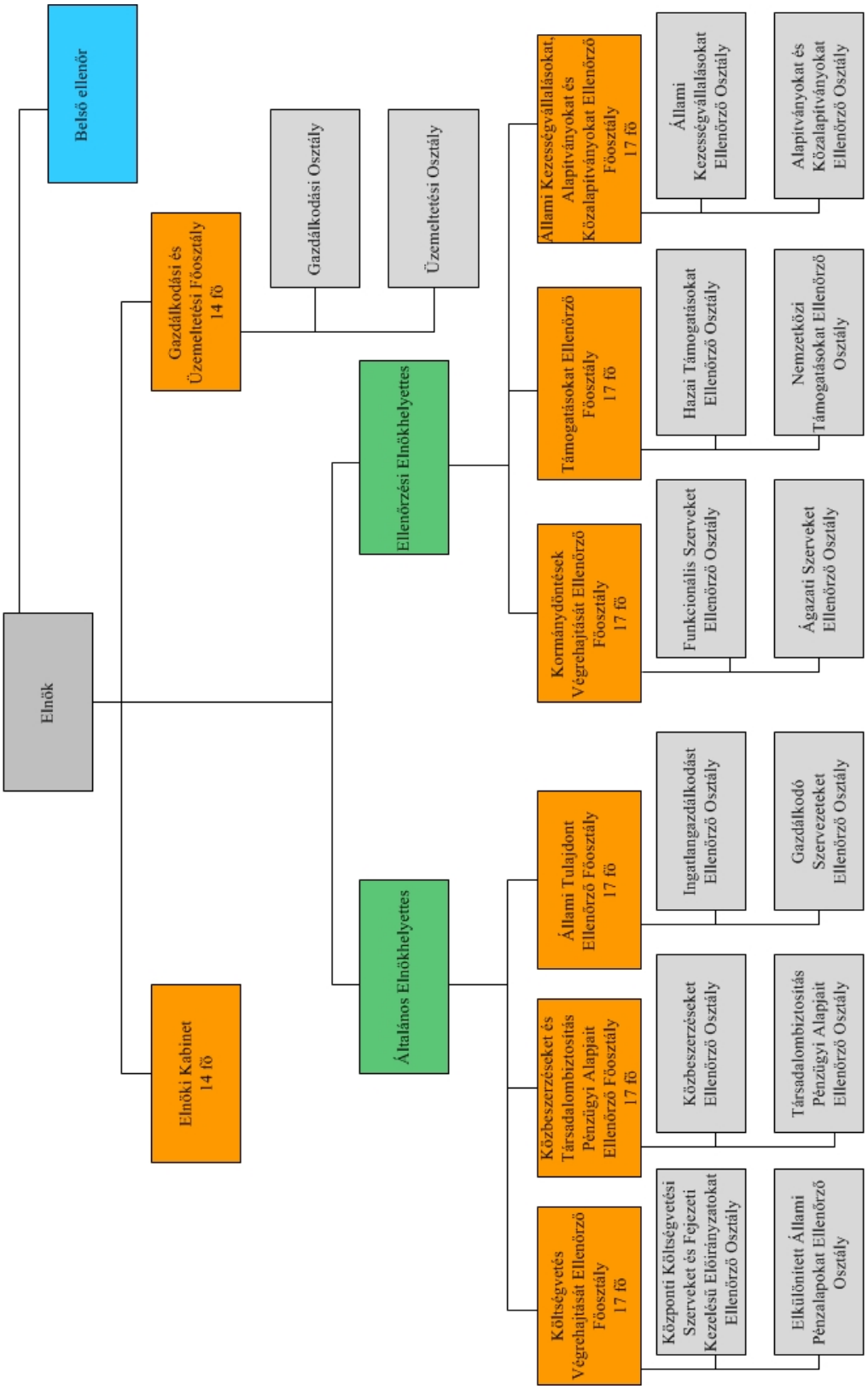

2. függelék

A SZERVEZETI EGYSÉGEK FELADATAI

I. AZ ELNÖK IRÁNYÍTÁSA ALÁ TARTOZÓ SZERVEZETI EGYSÉGEK

1.1. Elnöki Kabinet

1. Az Elnöki Kabinet koordinációs feladatai körében:

a) a Hivatal kormányzati ellenőrzési feladatainak megtervezéséhez előkészíti és összeállítja a Hivatal éves ellenőrzési tervét;
b) az éves tevékenységhez kapcsolódóan elkészíti a Kormány számára az éves beszámolót;
c) ellátja az ellenőrzési programokkal és az ellenőrzési jelentésekkel kapcsolatos minőségbiztosítási feladatokat;
d) biztosítja az ellenőrzések módszertani hátterét, elkészíti a kormányzati ellenőrzési kézikönyvet, elemzi az ellenőrzések tapasztalatait, és folyamatosan fejleszti az alkalmazott ellenőrzési módszereket;
e) gondoskodik az ellenőrzések, az ellenőrzések során feltárt szabálytalanságok és az ellenőrzési jelentések javaslatai alapján készített intézkedésekről szóló beszámolók nyilvántartásáról;
f) elkészíti az ellenőrzésre vonatkozó jogszabálytervezeteket és koordinálja a tervezetek Hivatalon belüli véleményezését;
g) koordinálja a közigazgatási egyeztetés keretében a Hivatalhoz érkező előterjesztések, jogszabálytervezetek véleményezését a Hivatalon belül, és elkészíti a választervezetet;
h) véleményt nyilvánít a Hivatal ellenőrzései során felmerülő jogalkalmazási és jogértelmezési kérdésekben;
i) ellátja a média tájékoztatásával kapcsolatos feladatokat;
j) ellátja az elnöki értekezlet összehívásával kapcsolatos feladatokat;
k) közreműködik a minisztériumi ellenőrzésért felelős vezetők tájékoztatásában;
l) megszervezi a minisztériumi ellenőrzésért felelős vezetők továbbképzését és szakmai konferenciáját.

2. Az Elnöki Kabinet funkcionális feladatai körében

a) kiadmányozásra előkészíti az elnöki utasítások, szabályzatok, körlevelek tervezeteit;
b) figyelemmel kíséri a jogszabályok módosításait, gondoskodik a Hivatal belső szabályozásának aktualizálásáról;
c) a KDB előtti eljárások kivételével ellátja a Hivatal jogi képviseletét az illetékes szervek előtt, elkészíti az ehhez szükséges beadványokat;
d) ellátja a Hivatal adatfelelősi és adatvédelmi feladatait, biztosítja az adatok közzétételére vonatkozó rendelkezések hivatali szintű végrehajtását;
e) intézi a közérdekű bejelentésekkel kapcsolatos feladatokat;
f) az elnöki döntést igénylő tárgykörben készült iratokat az elnök elé terjeszti, közreműködik a döntés végrehajtásában;
g) nyomon követi a szabálytalansággal kapcsolatos eljárásokat (intézkedéseket);
h) gondoskodik a Hivatal protokollfeladatainak ellátásáról;
i) végzi az alkalmazottak jogviszonyával kapcsolatos humánpolitikai ügyintézést, kezeli a személyügyi iratokat, vezeti a közszolgálati alapnyilvántartást, gondoskodik az illetékes minisztérium számára előírt adatszolgáltatásokról;
j) előkészíti és közzéteszi a kormánytisztviselői álláspályázatokat, közreműködik a pályázatok lebonyolításban és előkészíti az elbírálásukat;
k) gondoskodik a kormánytisztviselők vagyonnyilatkozat-tételéhez szükséges okmányok, nyomtatványok elkészítéséről, figyelemmel kíséri a törvényi határidőket, kezeli a vagyonnyilatkozatokat és vezeti az azokkal kapcsolatos nyilvántartásokat;
l) gondoskodik a nemzetbiztonsági ellenőrzések kezdeményezéséről;
m) gondoskodik az éves szabadságok mértékének megállapításáról és az éves szabadságolási tervek elkészítéséről;
n) éves képzési terv alapján összehangolja és szervezi a kormánytisztviselők iskolarendszerű vagy tanfolyami, szakmai és idegen nyelvi képzését, továbbképzését, valamint figyelemmel kíséri az oktatási, továbbképzési keret felhasználását;
o) működteti a szociális célú bizottságokat, véleményezi az elnök jogkörébe tartozó szociális kérelmeket, együttműködik az érdek-képviseleti szervekkel, részt vesz a segély- és lakáskerettel kapcsolatos feladatok végrehajtásában;

p) megszervezi az alkalmazottak foglalkozás-egészségügyi orvosi vizsgálaton való részvételét, ellátja a pandémiára való felkészüléssel kapcsolatosan a Hivatalt érintő feladatokat;
q) gondoskodik a meghagyásba bevont szerv jogszabályban meghatározott feladatainak ellátásáról;
r) működteti a Hivatal központi ügyiratkezelését és a kézbesítési rendszert;
s) gondoskodik a minősített adatot tartalmazó ügyiratok kezeléséről, irányítja a minősített adat védelmére vonatkozó feladatok végrehajtását;
t) ellátja az iratkezelési, selejtezési és archiválási feladatokat;
u) ellátja a köziratokról, a közleméltárakról és a magánleméltári anyag védelméről szóló törvényben előírt, a Hivatalra vonatkozó feladatokat;
v) gondoskodik a minősített adatokról szóló törvény alapján a Hivatalt érintő feladatok ellátásáról;
w) kapcsolatot tart az Állami Futárszolgálattal;
x) ellátja az elnök által meghatározott egyéb feladatokat.

3. Az Elnöki Kabinet nemzetközi és európai uniós feladatai körében szervezi a Hivatal nemzetközi kapcsolatait, ellátja a nemzetközi szakmai szervezetekkel való kapcsolattartásból adódó teendőket.

1.2. Gazdálkodási és Üzemeltetési Főosztály

1. A Gazdálkodási és Üzemeltetési Főosztály funkcionális feladatai körében:
a) ellátja a Hivatal működése személyi, tárgyi és pénzügyi feltételeinek biztosításával kapcsolatos feladatokat;
b) ellátja a Hivatal gazdálkodásával, ezen belül a költségvetési tervezési, beszámolási, adatszolgáltatási és nyilvántartási kötelezettségekkel, készpénzkezeléssel, a számvitellel és a könyvvezetéssel kapcsolatos feladatokat;
c) elvégzi a költségvetési szerv központosított illetményszámfejtéshez kapcsolódó feladatait;
d) végzi az előirányzat-módosítással, -átcsoportosítással és -felhasználással kapcsolatos feladatokat;
e) elkészíti a Hivatal közbeszerzési tervét;
f) gondoskodik a közbeszerzési eljárások lebonyolításáról;
g) elkészíti és folyamatosan aktualizálja a Hivatal informatikai stratégiai tervét és az annak alapján készített éves informatikai fejlesztési terveket;
h) ellátja a Hivatal informatikai rendszerének fejlesztésével és védelmével kapcsolatos feladatokat;
i) gondoskodik a Hivatal honlapjának üzemeltetéséről;
j) ellátja a Hivatal elhelyezését biztosító épület működtetésével, eszközparkjának üzemeltetésével és karbantartásával kapcsolatos feladatokat;
k) ellátja az anyag-, eszköz- és készletgazdálkodási feladatokat, ennek keretében elvégzi a tervezési, beszerzési, üzembe helyezési, karbantartási, gépjármű-üzemeltetési és adatszolgáltatási, a közbeszerzési eljárások előkészítésével kapcsolatos feladatokat, továbbá vezeti az eszközmozgások (nagy és kis értékű tárgyi eszközök) mennyiségi nyilvántartását, ellátja a selejtezéssel, a felesleges készletek hasznosításával, értékesítésével, valamint az éves beszámolót alátámasztó leltározással kapcsolatos teendőket;
l) biztosítja a Hivatal polgári védelmét, tűz-, vagyon- és munkavédelmét, közreműködik az épületek tűz-, vagyon- és munkavédelmi szabályzatainak aktualizálásában, gondoskodik a tűz-, vagyon- és a munkavédelmi felelősi tevékenység ellátásáról;
m) közreműködik a feladatkörét érintő belső szabályzatok tervezeteinek előkészítésében;
n) ellátja az elnök által meghatározott egyéb feladatokat.

1.3. Belső ellenőr

1. A belső ellenőr közvetlenül az elnök irányítása alatt, éves ellenőrzési terv, illetve eseti megbízás alapján végzi tevékenységét.
2. A belső ellenőr feladata a költségvetési szervek belső kontrollrendszeréről és belső ellenőrzéséről szóló Korm. rendeletben foglaltak szerinti belső ellenőrzési tevékenység ellátása.

II. AZ ELNÖKHELYETTESEK IRÁNYÍTÁSA ALÁ TARTOZÓ SZERVEZETI EGYSÉGEK

Ellenőrzési főosztályok

1. Ellenőrzési főosztályok

a) az általános elnökhelyettes irányítása alá tartozó Költségvetés Végrehajtását Ellenőrző Főosztály, Közbeszerzéseket és Társadalombiztosítás Pénzügyi Alapjait Ellenőrző Főosztály, Állami Tulajdont Ellenőrző Főosztály,

b) az ellenőrzési elnökhelyettes irányítása alá tartozó Kormánydöntések Végrehajtását Ellenőrző Főosztály, Támogatásokat Ellenőrző Főosztály, Állami Kezességvállalásokat, Alapítványokat és Közalapítványokat Ellenőrző Főosztály.

2. Az ellenőrzési főosztály feladata a vonatkozó jogszabályok, kormányhatározatok, szabályzatok, utasítások és rendelkezések figyelembevételével a Hivatal feladat- és hatáskörébe tartozó kormányzati ellenőrzések végrehajtása.

3. Az ellenőrzési főosztály hatáskörében elvégzi a kormányzati ellenőrzéseket, az ellenőrzésekről jelentést készít, továbbá ellátja az elnök által meghatározott egyéb feladatokat.

4. Az ellenőrzési főosztály tevékenységét a vonatkozó jogszabályok, közjogi szervezetszabályozó eszközök, valamint a Hivatal elnöke által jóváhagyott kormányzati ellenőrzési kézikönyv szerint végzi.

5. A Közbeszerzéseket és Társadalombiztosítás Pénzügyi Alapjait Ellenőrző Főosztály a 2–3. pontban megjelölt feladatokon kívül ellátja a KDB hivatalból történő eljárásának kezdeményezésével és a Hivatal jogorvoslati eljárásban való képviseletével kapcsolatos feladatokat.

3. függelék

A Hivatal szervezeti egységei és a státuszok megoszlása

Irányító vezető	Szervezeti egység	Létszám (fő)
1. Elnök		1
	1.1. Elnöki Kabinet	28
	1.2. Gazdálkodási és Üzemeltetési Főosztály 1.2.1. Gazdálkodási Osztály 1.2.2. Üzemeltetési Osztály	
2. Általános elnökhelyettes		1
	2.1. Költségvetés Végrehajtását Ellenőrző Főosztály 2.1.1. Központi Költségvetési Szerveket és Fejezeti Kezelésű Előirányzatokat Ellenőrző Osztály 2.1.2. Elkülönített Állami Pénzalapokat Ellenőrző Osztály	51
	2.2. Közbeszerzéseket és Társadalombiztosítás Pénzügyi Alapjait Ellenőrző Főosztály 2.2.1. Közbeszerzéseket Ellenőrző Osztály 2.2.2. Társadalombiztosítás Pénzügyi Alapjait Ellenőrző Osztály	
	2.3. Állami Tulajdont Ellenőrző Főosztály 2.3.1. Ingatlangazdálkodást Ellenőrző Osztály 2.3.2. Gazdálkodó Szervezeteket Ellenőrző Osztály	
3. Ellenőrzési elnökhelyettes		1
	3.1. Kormánydöntések Végrehajtását Ellenőrző Főosztály 3.1.1. Funkcionális Szerveket Ellenőrző Osztály 3.1.2. Ágazati Szerveket Ellenőrző Osztály	51
	3.2. Támogatásokat Ellenőrző Főosztály 3.2.1. Hazai Támogatásokat Ellenőrző Osztály 3.2.2. Nemzetközi Támogatásokat Ellenőrző Osztály	
	3.3. Állami Kezességvállalásokat, Alapítványokat és Közalapítványokat Ellenőrző Főosztály 3.3.1. Állami Kezességvállalásokat Ellenőrző Osztály 3.3.2. Alapítványokat és Közalapítványokat Ellenőrző Osztály	

4. függelék

Vagyonnyilatkozat-tételi kötelezettséggel járó munkakörök

Az egyes vagyonnyilatkozat-tételi kötelezettségekről szóló 2007. évi CLII. törvény (a továbbiakban: Vtk.) 4. § a) és d) pontja alapján – figyelemmel a Vtk. 3. § (1)–(3) bekezdéseiben foglalt rendelkezésekre – a Hivatal kormánytisztviselői, kormányzati ügykezelői, valamint a Hivatallal kormányzati szolgálati jogviszonyban nem álló, a Vtk. 3. § (3) bekezdés e) pont eb) alpontjának hatálya alá tartozó személyek az alábbiak szerint vagyonnyilatkozat tételére kötelesek.

	Vagyonnyilatkozat-tételi kötelezettség alapja	Esedékesség	Munkakör
1.	Vtk. 3. § (1) bekezdés b) pont	évente [5. § (1) bekezdés ca) alpont]	1. elnök
			2. általános elnökhelyettes
			3. ellenőrzési elnökhelyettes
			4. gazdálkodási és üzemeltetési főosztályvezető
			5. gazdálkodási és üzemeltetési főosztályvezető-helyettes
			6. az Üzemeltetési Osztály vezetője
2.	Vtk. 3. § (1) bekezdés c), e) pont	kétévenként [5. § (1) bekezdés cb) alpont]	7. kabinetfőnök
			8. főosztályvezetők (kivéve a gazdálkodási és üzemeltetési főosztályvezetőt)
			9. főosztályvezető-helyettesek (kivéve a gazdálkodási és üzemeltetési főosztályvezető-helyettest)
			10. osztályvezetők (kivéve az Üzemeltetési Osztály vezetőjét)
			11. ellenőr
			12. jogász
			13. referens (kivéve a 3. pont szerinti referenseket)
3.	Vtk. 3. § (2) bekezdés e) pont	ötévenként [5. § (1) bekezdés cc) alpont]	14. titkársági referens
			15. nemzetközi referens
			16. humánpolitikai referens
			17. informatikai referens
			18. informatikai előadó
			19. pénzügyi referens
			20. pénzügyi előadó
			21. számviteli referens
			22. számviteli előadó
			23. titkárnő
			24. ügyviteli előadó
4.	Vtk. 3. § (3) bekezdés e) pont eb) alpont	kétévenként [5. § (1) bekezdés cb) alpont]	25. közszolgálatban nem álló, a Vtk. 3. § (3) bekezdés e) pont eb) alpontja szerint javaslattételre, döntésre vagy ellenőrzésre jogosult személy

5. függelék

A munkáltatói jogok gyakorlásának és átruházásának rendjéről szóló Hatásköri Jegyzék

A Kttv. alapján a munkáltatói jogok – ideértve az átruházott munkáltatói jogokat is – gyakorlásának rendjéről szóló Hatásköri Jegyzék az alábbi:

1. Ez a Hatásköri Jegyzék szabályozza a Hivatal vezetői, kormánytisztviselői, kormányzati ügykezelői és munkavállalói (a továbbiakban együtt: foglalkoztatottak) tekintetében a munkáltatói jogok gyakorlásának és átruházásának rendjét.
2. A Hivatal foglalkoztatottai felett – a jelen Hatásköri Jegyzékben meghatározott, átruházott munkáltatói jogkörök kivételével – a munkáltatói jogokat a Hivatal elnöke gyakorolja.
3. A Hivatal elnöke gyakorolja a munkáltatói jogokat:
   a) a kinevezés és a felmentés kivételével az általános és az ellenőrzési elnökhelyettes,
   b) a kabinetfőnök, valamint
   c) a gazdálkodási és üzemeltetési főosztályvezető
   felett.
4. A Hivatal elnöke – a Hivatal valamennyi foglalkoztatottja tekintetében – kizárólagosan gyakorolja a következő munkáltatói jogokat:
   a) a Hivatallal foglalkoztatásra irányuló jogviszony létesítése, így különösen: kinevezés, munkaszerződés megkötése,
   b) a foglalkoztatásra irányuló jogviszony megszüntetése, így különösen: közös megegyezéssel történő megszüntetés, áthelyezés, felmentés, felmondás,
   c) döntés eltérítésről a Kttv. 133. § (3)–(4), (6) bekezdésében foglaltaknak megfelelően,
   d) címadományozás a Kttv. 126–128. §-ának megfelelően és a cím visszavonása,
   e) a kormánytisztviselő munkakörének módosítása, munkaszerződés módosítása,
   f) döntés kinevezéstől eltérő foglalkoztatásról – ideértve a helyettesítési díj Kttv. 52. § (3) szerinti megállapítását is –, illetve a munka törvénykönyvéről szóló 2012. évi I. törvény (a továbbiakban: Mt.) 53. §-a szerinti munkaszerződéstől eltérő foglalkoztatásról,
   g) döntés fegyelmi eljárás megindításáról,
   h) döntés kártérítési eljárás megindításáról,
   i) döntés a foglalkoztatott jutalmazásáról,
   j) döntés célfeladat kitűzéséről és céljuttatásról,
   k) döntés összeférhetetlenség megállapításáról,
   l) döntés vagyongyarapodási vizsgálatra vonatkozó ellenőrzési eljárás kezdeményezéséről,
   m) döntés a kormánytisztviselő – mérlegelési jogkörön alapuló – soron kívüli átsorolásról,
   n) döntés a foglalkoztatott által igényelt szociális juttatásról,
   o) tanulmányi szerződés és munkáltatói kölcsönszerződés megkötése.
5. A szervezeti egység vezetője gyakorolja a következő munkáltatói jogokat:
   a) közvetlen munkáltatói utasítás adása,
   b) szabadság engedélyezése,
   c) munkaköri leírás meghatározása,
   d) a foglalkoztatottak teljesítményértékelése, minősítése.
6. A 4–5. pontban meg nem határozott munkáltatói jogokat az elnök gyakorolja.
7. A munkáltatói jogoknak a jelen Hatásköri Jegyzékben történt átruházása nem érinti az elnök azon jogát, hogy egyedi esetben az őt jogszabály alapján megillető munkáltatói jogok teljes körét, illetve egyes részjogosítványát külön intézkedéssel maga gyakorolja, továbbá, hogy az Mt. 20. §-a alapján mást felhatalmazzon a képviseletével, és meghatározott munkáltatói jogok gyakorlását a Hatásköri Jegyzékben foglaltaktól eltérő módon átengedje.
8. A jelen Hatásköri Jegyzékben fel nem sorolt munkáltatói jogok gyakorlása a jogszabályok, a Szabályzat, az elnök vonatkozó utasításai, az elnök – munkáltatói jogok átruházásáról szóló – egyedi intézkedései szerint történik.

A belügyminiszter 20/2013. (VII. 5.) BM utasítása miniszteri biztos kinevezéséről

A központi államigazgatási szervekről, valamint a Kormány tagjai és az államtitkárok jogállásáról szóló 2010. évi XLIII. törvény 38. § (1) bekezdésében biztosított jogkörömben eljárva a következő utasítást adom ki:

1. A központi államigazgatási szervekről, valamint a Kormány tagjai és az államtitkárok jogállásáról szóló 2010. évi XLIII. törvény (a továbbiakban: Ksztv.) 38. § (2) bekezdés b) pontja alapján Hajzer Károly r. ezredest, a BM Informatikai Főosztály vezetői munkakörének ellátása mellett, miniszteri biztosnak kinevezem.

2. A miniszteri biztos kinevezése jelen utasítás hatályba lépésétől legfeljebb hat hónapra szól.

3. A miniszteri biztos feladata az Egységes Segélyhívó Rendszer (továbbiakban: ESR) tervezésének és megvalósítása előkészítésének az irányítása, az ezzel összefüggő döntések koordinálása, továbbá a Robotzsaru integrált ügyviteli és ügyfeldolgozó rendszer (a továbbiakban: Robotzsaru) fejlesztésével és egyes kormányzati szerveknél, valamint az ügyészségeken és a bíróságokon történő alkalmazása bevezetésével, illetve kiterjesztésével kapcsolatos teendők szervezése és végrehajtásuk felügyelete.

4. A miniszteri biztost a Ksztv. 38. § (7) bekezdése szerint díjazás és juttatások illetik meg.

5. A miniszteri biztos tevékenységét a Ksztv. 38. § (4) bekezdésére figyelemmel a belügyminiszter irányítja.

6. A miniszteri biztos feladatainak ellátásához szükséges személyi és tárgyi feltételeket, így különösen a titkársági teendőket a Belügyminisztérium Informatikai Főosztálya biztosítja.

7. A miniszteri biztos a feladatát a Belügyminisztérium kabinetfőnökével, valamint az ESR létrehozásával összefüggő feladatai tekintetében az országos rendőrfőkapitánnyal, az Országos Katasztrófavédelmi Főigazgatóság vezetőjével és az Országos Mentőszolgálat vezetőjével, a Robotzsaru fejlesztésével összefüggő feladatai tekintetében a fejlesztésbe bevont kormányzati szerv vezetőjével, továbbá az Országos Bírósági Hivatal és a Legfőbb Ügyészség illetékes vezetőivel együttműködve látja el.

8. A miniszteri biztos feladatainak ellátásáról havonta jelentést tesz a belügyminiszternek.

9. Ez az utasítás a közzétételét követő napon lép hatályba.

Dr. Pintér Sándor s. k.,
belügyminiszter

Az emberi erőforrások minisztere 22/2013. (VII. 5.) EMMI utasítása a Klebelsberg Intézményfenntartó Központ Szervezeti és Működési Szabályzatáról

A központi államigazgatási szervekről, valamint a Kormány tagjai és az államtitkárok jogállásáról szóló 2010. évi XLIII. törvény 73. § (1) bekezdése alapján a következő utasítást adom ki:

1. § A Klebelsberg Intézményfenntartó Központ (a továbbiakban: Intézményfenntartó Központ) Szervezeti és Működési Szabályzatát (a továbbiakban: Szabályzat) jelen utasítás 1. melléklete tartalmazza. A Szabályzat hatálya kiterjed az Intézményfenntartó Központ központi szervére, területi szerveire, valamint önálló jogi személyiséggel rendelkező szervezeti egységként működő köznevelési intézményeire. Az Intézményfenntartó Központ szervezeti felépítését és személyi állományát a Szabályzat 1. és 2. függeléke tartalmazza.

2. § Ez az utasítás a közzétételét követő napon lép hatályba.

Balog Zoltán s. k.,
emberi erőforrások minisztere

1. melléklet a 22/2013. (VII. 5.) EMMI utasításhoz

A Klebelsberg Intézményfenntartó Központ Szervezeti és Működési Szabályzata

I. Fejezet
Általános rendelkezések

1. A Klebelsberg Intézményfenntartó Központ jogállása, alapfeladatai

1. § (1) A Klebelsberg Intézményfenntartó Központ (a továbbiakban: Intézményfenntartó Központ) a Klebelsberg Intézményfenntartó Központról szóló 202/2012. (VII. 27.) Korm. rendelet (a továbbiakban: Korm. rendelet) 1. §-a alapján az oktatásért felelős miniszter (a továbbiakban: miniszter) irányítása alatt működő központi hivatal.

(2) Az Intézményfenntartó Központ alapadatai:

a) Megnevezés: Klebelsberg Intézményfenntartó Központ
b) Rövidítése: KLIK
c) Angol megnevezése: Klebelsberg Institution Maintenance Centre
d) Német megnevezése: Klebelsberg Zentrale für Institutionshaltung
e) Francia megnevezése: Klebelsberg Centre de Maintenance des Institutions
f) Székhelye: 1051 Budapest, Nádor u. 32.
g) Levelezési címe: 1051 Budapest, Nádor u. 32.
h) Hivatalos honlap: www.klik.hu
i) Vezetője: elnök
j) Alapítója: Magyarország Kormánya
k) Alapítás dátuma: 2012. szeptember 1.
l) Alapító okirat kelte, száma: 2013. április 1.; 16231-2/2013/KOIR
m) Gazdálkodási jogköre: önállóan működő és gazdálkodó központi költségvetési szerv
n) Általános forgalmi adó alanyisággal rendelkezik
o) Számlavezetője: Magyar Államkincstár
p) Előirányzat-felhasználási keretszámla száma: 10032000 00329307 00000000

q) Adóigazgatási azonosító száma: 15799658-2-41

r) Társadalombiztosítási azonosító: 210 353 015

s) Statisztikai számjele: 15799658-8412-312-01

t) PIR törzsszáma: 799656

u) Államháztartási szakágazati besorolása:

841211 Oktatási igazgatás

v) Alaptevékenységének államháztartási szakfeladatrendi besorolása:

470002 Tankönyvforgalmazás költségvetési szervnél

559011 Kollégiumi szálláshelynyújtás közoktatásban tanulók számára

559015 Közoktatásban tanulók lakhatási támogatása

811000 Építményüzemeltetés

841151 Az állami vagyonnal való gazdálkodással kapcsolatos feladatok

841163 Pályázat- és támogatáskezelés, ellenőrzés

841212 Oktatás központi igazgatása és szabályozása

841222 Oktatás területi igazgatása és szabályozása

841232 Oktatás helyi igazgatása és szabályozása

851011 Óvodai nevelés, ellátás

851000 Óvodai nevelés intézményeinek, programjainak komplex támogatása

851012 Sajátos nevelési igényű gyermekek óvodai nevelése, ellátása

851013 Nemzetiségi óvodai nevelés, ellátás

852000 Alapfokú oktatás intézményeinek, programjainak komplex támogatása

8520 Alapfokú oktatás

85201 Általános iskolai nevelés, oktatás alsó tagozaton

852011 Általános iskolai tanulók nappali rendszerű nevelése, oktatása (1–4. évfolyam)

852012 Sajátos nevelési igényű általános iskolai tanulók nappali rendszerű nevelése, oktatása (1–4. évfolyam)

852013 Nemzetiségi tanulók nappali rendszerű általános iskolai nevelése, oktatása (1–4. évfolyam)

852014 Általános iskolai felnőttoktatás (1–4. évfolyam)

85202 Általános iskolai nevelés, oktatás felső tagozaton

852021 Általános iskolai tanulók nappali rendszerű nevelése, oktatása (5–8. évfolyam)

852022 Sajátos nevelési igényű általános iskolai tanulók nappali rendszerű nevelése, oktatása (5–8. évfolyam)

852023 Nemzetiségi tanulók nappali rendszerű általános iskolai nevelése, oktatása (5–8. évfolyam)

852024 Általános iskolai felnőttoktatás (5–8. évfolyam)

85203 Alapfokú művészetoktatás

852031 Alapfokú művészetoktatás zeneművészeti ágban

852032 Alapfokú művészetoktatás képző- és iparművészeti, táncművészeti, szín- és bábművészeti ágban

853000 Középfokú oktatás intézményeinek, programjainak komplex támogatása

8531 Általános középfokú oktatás

85311 Gimnáziumi oktatás (9–12/13. évfolyam)

853111 Nappali rendszerű gimnáziumi oktatás (9–12/13. évfolyam)

853112 Sajátos nevelési igényű tanulók nappali rendszerű gimnáziumi oktatása (9–12/13. évfolyam)

853113 Nemzetiségi tanulók nappali rendszerű gimnáziumi oktatása (9–12/13. évfolyam)

853114 Gimnáziumi felnőttoktatás (9–12/13. évfolyam)

85312 Szakközépiskolai oktatás (9–12/13. évfolyam)

853121 Nappali rendszerű szakközépiskolai oktatás (9–12/13. évfolyam)

853122 Sajátos nevelési igényű tanulók nappali rendszerű szakközépiskolai oktatása (9–12/13. évfolyam)

853123 Nemzetiségi tanulók nappali rendszerű szakközépiskolai oktatása (9–12/13. évfolyam)

853124	Szakközépiskolai felnőttoktatás (9–12/13. évfolyam)
85313	Szakiskolai oktatás (9–10. évfolyam)
853131	Nappali rendszerű szakiskolai oktatás (9–10. évfolyam)
853132	Sajátos nevelési igényű tanulók nappali rendszerű szakiskolai oktatása (9–10. évfolyam)
853133	Nemzetiségi tanulók nappali rendszerű szakiskolai oktatása (9–10. évfolyam)
853134	Nappali rendszerű szakiskolai felzárkóztató oktatás (9–10. évfolyam)
853135	Szakiskolai felnőttoktatás (9–10. évfolyam)
85321	Szakképesítés megszerzésére felkészítő szakmai elméleti képzés
853211	Szakképesítés megszerzésére felkészítő nappali rendszerű szakmai elméleti oktatás a szakképzési évfolyamokon
853212	Sajátos nevelési igényű tanulók szakképesítés megszerzésére felkészítő nappali rendszerű szakmai elméleti oktatása a szakképzési évfolyamokon
853213	Nemzetiségi tanulók szakképesítés megszerzésére felkészítő nappali rendszerű szakmai elméleti oktatása a szakképzési évfolyamokon
853214	Szakképesítés megszerzésére felkészítő szakmai elméleti felnőttoktatás
85322	Szakképesítés megszerzésére felkészítő szakmai gyakorlati képzés
853221	Szakképesítés megszerzésére felkészítő nappali rendszerű szakmai gyakorlati oktatás a szakképzési évfolyamokon
853222	Sajátos nevelési igényű tanulók szakképesítés megszerzésére felkészítő nappali rendszerű szakmai gyakorlati oktatása a szakképzési évfolyamokon
853223	Nemzetiségi tanulók szakképesítés megszerzésére felkészítő nappali rendszerű szakmai gyakorlati oktatása a szakképzési évfolyamokon
853224	Szakképesítés megszerzésére felkészítő szakmai gyakorlati felnőttoktatás
85323	Emelt szintű szakközépiskolai szakmai oktatás, képzés
853231	Emelt szintű nappali rendszerű szakközépiskolai szakmai oktatás a szakképzési évfolyamokon
853232	Sajátos nevelési igényű tanulók emelt szintű nappali rendszerű szakközépiskolai szakmai oktatása a szakképzési évfolyamokon
853233	Nemzetiségi tanulók emelt szintű nappali rendszerű szakközépiskolai szakmai oktatása a szakképzési évfolyamokon
853234	Emelt szintű szakközépiskolai felnőtt szakképzés
8559	M.n.s. egyéb oktatás
85591	Közoktatáshoz kapcsolódó egyéb nevelés
855911	Általános iskolai napközi otthoni nevelés
855912	Sajátos nevelési igényű tanulók napközi otthoni nevelése
855913	Nemzetiségi tanulók napközi otthoni nevelése
855914	Általános iskolai tanulószobai nevelés
855915	Sajátos nevelési igényű tanulók általános iskolai tanulószobai nevelése
855916	Nemzetiségi tanulók általános iskolai tanulószobai nevelése
855917	Középiskolai, szakiskolai tanulószobai nevelés
855918	Sajátos nevelési igényű középiskolai, szakiskolai tanulók tanulószobai nevelése
855919	Nemzetiségi tanulók középiskolai, szakiskolai tanulószobai nevelése
85592	Kollégiumi, externátusi nevelés
855921	Nappali rendszerű iskolai oktatásban részt vevő tanulók kollégiumi, externátusi nevelése
855922	Nappali rendszerű iskolai oktatásban részt vevő sajátos nevelési igényű tanulók kollégiumi, externátusi nevelése
855923	Nappali rendszerű iskolai oktatásban részt vevő nemzetiségi tanulók kollégiumi, externátusi nevelése
855931	Iskolarendszeren kívüli nem szakmai oktatás

855932 Iskolarendszeren kívüli szakmai oktatás
855933 Foglalkozást elősegítő képzések
855934 Megváltozott munkaképességűek rehabilitációs képzése
855935 Szakmai továbbképzések
855936 Kötelező felkészítő képzések
856000 Oktatást kiegészítő tevékenységek komplex támogatása
8560 Oktatást kiegészítő tevékenység
85601 Pedagógiai szakszolgáltatások
856011 Pedagógiai szakszolgáltató tevékenység
856012 Korai fejlesztés, gondozás
856013 Fejlesztő felkészítés
85602 Pedagógiai szakmai szolgáltatások
856020 Pedagógiai szakmai szolgáltatások
879012 Gyermekotthoni ellátás
879013 Speciális gyermekotthoni ellátás
879014 Különleges gyermekotthoni ellátás

(3) Az Intézményfenntartó Központ állami alapfeladatként ellátott tevékenységeinek körét alapító okirata, jogállását, feladat- és hatáskörét az alábbi jogszabályok határozzák meg:
– 2011. évi CXC. törvény a nemzeti köznevelésről (a továbbiakban: Nkt.),
– 2011. évi CLXXXVII. törvény a szakképzésről,
– 2001. évi CI. törvény a felnőttképzésről,
– 2001. évi XXXVII. törvény a tankönyvpiac rendjéről,
– 1993. évi LXXIX. törvény a közoktatásról,
– a Korm. rendelet,
– 52/2013. (II. 25.) Korm. rendelet a Klebelsberg Képzési Ösztöndíjról,
– 229/2012. (VIII. 28.) Korm. rendelet a nemzeti köznevelésről szóló törvény végrehajtásáról,
– 110/2012. (VI. 4.) Korm. rendelet a Nemzeti alaptanterv kiadásáról, bevezetéséről és alkalmazásáról,
– 111/2010. (IV. 9.) Korm. rendelet a szakmai vizsga megszervezésére vonatkozó engedély kiadásának és a vizsgaszervezési tevékenység ellenőrzésének részletes szabályairól,
– 243/2003. (XII. 17.) Korm. rendelet a Nemzeti alaptanterv kiadásáról, bevezetéséről és alkalmazásáról,
– 277/1997. (XII. 22.) Korm. rendelet a pedagógus-továbbképzésről, a pedagógus-szakvizsgáról, valamint a továbbképzésben résztvevők juttatásairól és kedvezményeiről,
– 100/1997. (VI. 13.) Korm. rendelet az érettségi vizsga vizsgaszabályzatának kiadásáról,
– 20/1997. (II. 13.) Korm. rendelet a közoktatásról szóló 1993. évi LXXIX. törvény végrehajtásáról,
– 130/1995. (X. 26.) Korm. rendelet a Nemzeti alaptanterv kiadásáról,
– 16/2013. (II. 28.) EMMI rendelet a tankönyvvé nyilvánítás, a tankönyvtámogatás, valamint az iskolai tankönyvellátás rendjéről,
– 15/2013. (II. 26.) EMMI rendelet a pedagógiai szakszolgálati intézmények működéséről,
– 5/2013. (I. 18.) EMMI rendelet az emberi erőforrások minisztere hatáskörébe tartozó egyes szakképesítések komplex szakmai vizsga szervezésére kijelölt intézményekről,
– 4/2013. (I. 11.) EMMI rendelet a két tanítási nyelvű iskolai oktatás irányelvének kiadásáról,
– 51/2012. (XII. 21.) EMMI rendelet a kerettantervek kiadásának és jóváhagyásának rendjéről,
– 48/2012. (XII. 12.) EMMI rendelet a pedagógiai-szakmai szolgáltatásokról, a pedagógiai-szakmai szolgáltatásokat ellátó intézményekről és a pedagógiai-szakmai szolgáltatásokban való közreműködés feltételeiről,
– 32/2012. (X. 8.) EMMI rendelet a Sajátos nevelési igényű gyermekek óvodai nevelésének irányelve és a Sajátos nevelési igényű tanulók iskolai oktatásának irányelve kiadásáról ,
– 20/2012. (VIII. 31.) EMMI rendelet a nevelési-oktatási intézmények működéséről és a köznevelési intézmények névhasználatáról,
– 3/2012. (VI. 8.) EMMI rendelet a 2012/2013. tanév rendjéről,

– 27/1998. (VI. 10.) MKM rendelet az alapfokú művészetoktatás követelményei és tantervi programjának bevezetéséről és kiadásáról,
– 26/1997. (VII. 10.) MKM rendelet a Két tanítási nyelvű iskolai oktatás irányelvének kiadásáról,
– 38/2009. (XII. 29.) OKM rendelet a közoktatási szakértői tevékenység, valamint az érettségi vizsgaelnöki megbízás feltételeiről,
– 31/2009 (IX. 18.) OKM rendelet az egyes tevékenységeket szabályozó szakmai szervezetek felsorolásáról,
– 8/2006. (III. 23.) OM rendelet a szakképzés megkezdésének és folytatásának feltételeiről, valamint a térségi integrált szakképző központ tanácsadó testületéről,
– 31/2004. (XI. 13.) OM rendelet az Országos szakértői, az Országos vizsgáztatási, az Országos szakmai szakértői és az Országos szakmai vizsgaelnöki névjegyzékről, valamint a szakértői tevékenységről,
– 17/2004. (V. 20.) OM rendelet a kerettantervek kiadásának és jóváhagyásának rendjéről, valamint egyes oktatási jogszabályok módosításáról,
– 40/2002. (V. 24.) OM rendelet az érettségi vizsga részletes követelményeiről,
– 4/2002. (II. 26.) OM rendelet az iskolai rendszerű szakképzésben részt vevő tanulók juttatásairól,
– 46/2001. (XII. 22.) OM rendelet a Kollégiumi nevelés országos alapprogramjának kiadásáról,
– 28/2000. (IX. 21.) OM rendelet a kerettantervek kiadásáról, bevezetéséről és alkalmazásáról.

(4) Az Intézményfenntartó Központ vállalkozási tevékenységet az államháztartásról szóló 2011. évi CXCV. törvény (a továbbiakban: Áht.) és a végrehajtásáról szóló 368/2011. (XII. 31.) Korm. rendeletben (a továbbiakban: Ávr.) foglaltaknak megfelelően folytathat.

a) A vállalkozási tevékenységek szakfeladatrendi besorolása:
581100 Könyvkiadás
581400 Időszaki kiadvány kiadása
182000 Egyéb sokszorosítás
829000 Máshová nem sorolt egyéb kiegészítő üzleti szolgáltatás
855937 M.n.s. egyéb felnőttoktatás
855941 Iskolarendszeren kívüli ISCED 2 szintű OKJ-s képzés
855942 Iskolarendszeren kívüli ISCED 3 szintű OKJ-s képzés
855943 Iskolarendszeren kívüli ISCED 4 szintű OKJ-s képzés

b) A vállalkozási tevékenységből eredő kiadások mértéke nem haladhatja meg a költségvetési szerv módosított kiadási előirányzatának 30%-át.

2. Az Intézményfenntartó Központ szervezete

2. § (1) Az Intézményfenntartó Központ központi szervből, területi szervekből, valamint önálló jogi személyiséggel rendelkező szervezeti egységként működő köznevelési intézményekből (a továbbiakban: köznevelési intézmény) áll.

(2) A központi szerv szervezeti egységei a főosztályok. A főosztályok nem önálló szervezeti jogállású osztályokra tagozódhatnak.

(3) A főosztályokat főosztályvezető, az osztályokat főosztályvezető-helyettes vagy osztályvezető vezeti, kivételesen a főosztályvezető közvetlen vezetése alatt állnak.

(4) Az Intézményfenntartó Központ területi szervei a főosztály jogállású területi szervek és megyeközponti területi szervek (a továbbiakban együtt: területi szerv).

(5) A megyei illetékességű területi szervben osztályok alakíthatók.

(6) A területi szervet főosztályvezető besorolású tankerületi igazgató, a területi szerv osztályait főosztályvezető-helyettes vagy osztályvezető vezeti, vagy a tankerületi igazgató közvetlen vezetése alatt állnak.

(7) A központi szerv szervezeti egységeinek, valamint a területi szervek működési rendjét, szervezeti struktúráját az ügyrendek tartalmazzák.

3. § (1) Az Intézményfenntartó Központ szervezeti felépítését tartalmazó szervezeti ábrát az 1. függelék tartalmazza.

(2) Az Intézményfenntartó Központ létszámkeretét – szervezeti egységek szerinti bontásban – a 2. függelék tartalmazza.

II. Fejezet
Az Intézményfenntartó Központ vezetése

3. Az elnök

4. § (1) Az elnök az Intézményfenntartó Központot a miniszter, illetve az általa vezetett minisztérium (a továbbiakban: Minisztérium) Szervezeti és Működési Szabályzatában meghatározott állami vezető (a továbbiakban: állami vezető) irányításával, vele szoros együttműködésben vezeti.

(2) Az irányítási és kapcsolattartási rend keretében az elnök köteles:

a) minden év március 15. napjáig éves munkatervét jóváhagyásra a miniszternek az állami vezető útján megküldeni,

b) minden év január 30. napjáig a megelőző évi szakmai beszámolóját jóváhagyásra a miniszternek az állami vezető útján megküldeni,

c) a minisztert az állami vezető útján minden, országos vagy helyben nagy jelentőségű, a nyilvánosság előtt érdeklődésre számot tartó, az oktatáspolitikát és az iskolaszerkezetet érintő, hosszú távú hatást előidéző és munkajogi vitás helyzeteket eredményező ügyről, tervezett intézkedésről, körülményről tájékoztatni, olyan időben, hogy legyen lehetőség az érdemi beavatkozásra,

d) a miniszter vagy az állami vezető felhívására határidőben beszámolni a felhívással érintett ügyről,

e) az országos, minden intézményt, minden tankerületet vagy minden megyei illetékességű tankerületet érintő körleveleket, tájékoztatókat, utasításokat előzetesen a miniszternek az állami vezető útján jóváhagyásra megküldeni, és a jóváhagyás kézhezvételét megvárni,

f) az (5) bekezdésben meghatározott belső irányítási eszközök kiadásakor az abban megfogalmazottak és az abban kért adatszolgáltatások végrehajtására köteles olyan ésszerű határidőt – de legalább 1 munkanapot – meghatározni, hogy az abban foglaltakat teljesíteni lehessen.

(3) Az elnök az Intézményfenntartó Központ vezetőjeként:

a) vezeti az Intézményfenntartó Központot, gyakorolja annak feladat- és hatásköreit;

b) ellátja a költségvetési szerv vezetőjének hatáskörébe utalt feladatokat;

c) hatáskörében eljárva gyakorolja a kiadmányozási jogot;

d) biztosítja az Intézményfenntartó Központ feladatellátásának feltételeit;

e) irányítja az gazdasági elnökhelyettes, a szakmai elnökhelyettes (a továbbiakban: elnökhelyettesek) és a közvetlen irányítása alá tartozó szervezeti egységek vezetőjének tevékenységét;

f) előkészíti és az állami vezető útján a miniszter részére megküldi az Intézményfenntartó Központ szervezeti és működési szabályzatára vonatkozó javaslatát, valamint elkészíti és az állami vezető útján a miniszter részére megküldi a miniszter egyetértésével kiadható szabályzatait;

g) gondoskodik a jogszabályban és jelen Szervezeti és Működési Szabályzatban (a továbbiakban: Szabályzat) előírt belső szabályzatok elkészítéséről;

h) az állami vezető útján javaslatot tesz a miniszternek köznevelési intézmény létesítésére, átszervezésére, megszüntetésére, tevékenységi körének módosítására, a köznevelési intézmény nevének megállapítására;

i) az Intézményfenntartó Központ tevékenységéről az irányító szerv által előírt időszakonként, de legalább évente írásos beszámolót készít;

j) munkáltatói jogokat gyakorol az Intézményfenntartó Központ kormánytisztviselői, közalkalmazottai, kormányzati ügykezelői, munkavállalói, – a vezetői megbízás, vezetői megbízás visszavonása, díjazás megállapítása kivételével – az elnökhelyettesek, – a kinevezés, vezetői megbízás, vezetői megbízás visszavonása, jogviszony megszüntetésének joga kivételével – a tankerületi igazgatók és – a magasabb vezetői megbízás, magasabb vezetői megbízás visszavonása kivételével – a köznevelési intézmények vezetői felett.

(4) Az elnökhelyettesekre átruházott jogköröket e Szabályzat valamint további szabályzatok tartalmazzák. Az elnök ezeken túl is delegálhat jogkört az elnökhelyettesekre, egyedi jelleggel, meghatározott ügyben és időtartamra.

(5) Az Intézményfenntartó Központ belső irányításának eszközei az Intézményfenntartó Központ egészét vagy meghatározott szervezeti egységét érintő, kötelező rendelkezések, végrehajtási szabályok, illetve tájékoztatások. Ezek az alábbiak:

a) Az elnöki utasítás az elnök által kiadott, általános érvényű feladatokat és kötelezettségeket meghatározó – az Intézményfenntartó Központ szervezetére vagy működésére vonatkozó munkáltatói, illetve a működés szempontjából egyéb releváns – intézkedéseket tartalmaz. Az elnöki utasítást az Oktatási és Kulturális Közlönyben kell közzétenni. A hatálybalépés időpontja a közzététel időpontját nem előzheti meg.

b) A belső szabályzat az Intézményfenntartó Központ belső működési rendjét, az egyes szervezeti egységek és személyek feladatkörét meghatározó – jogszabályok, közjogi szervezetszabályozó eszközök alapján kötelezően elkészítendő –, az Intézményfenntartó Központ egészére vonatkozó irányítási eszköz. Belső szabályzatot elnöki utasítással kell kiadni.

c) Az elnöki körlevél az elnök által kiadott, az elnöki utasítással azonos tárgyi, illetve szervi hatályú rendelkezés, amely csak a hatályos szabályzatokkal összhangban álló rendelkezéseket tartalmazhat, annak kiegészítését, pontosítását, egységes értelmezését szolgálja, végrehajtási iránymutatást ad.

d) A tájékoztató az elnök által kiadott, az Intézményfenntartó Központ működését, tevékenységét érintő, információ tartalmú közlés.

e) A módszertani útmutató a feladatok végrehajtásának eljárásrendjét, illetve a munkafolyamatok menetét rögzítő irányítási eszköz.

f) Az ügyrend az egyes, főosztályi szintű, illetve egyéb, önálló szervezeti egységek belső működésének részletes szabályait tartalmazza. Az ügyrendeket a Jogi és Személyügyi Főosztály – a Jogi és Személyügyi Főosztály ügyrendje esetében az elnök – ellenjegyzését követően az érintett szervezeti egység vezetője adja ki.

(6) A kiadott belső irányítási eszköz nem lehet ellentétes hatályos jogszabállyal, illetve közjogi szervezetszabályozó eszközzel.

(7) Az Intézményfenntartó Központ gazdálkodására, személyzeti ügyeire, sajtókapcsolataira vonatkozó szabályzatairól – így különösen a kötelezettségvállalás, ellenjegyzés, teljesítés igazolása, érvényesítés, utalványozás gyakorlásának módjával, eljárási és dokumentációs részletszabályaival, valamint az ezeket végző személyek kijelölésének rendjével kapcsolatos szabályzatokról – szóló elnöki utasítást a miniszter egyetértésével adhatja ki.

4. Az elnökhelyettesek

5. § (1) A gazdasági elnökhelyettes feladata:

a) ellátja az Áht.-ban, az Ávr.-ben, valamint az egyéb gazdálkodással kapcsolatos jogszabályokban meghatározott feladatokat;

b) részt vesz az Intézményfenntartó Központ munkájának összehangolásában, az Intézményfenntartó Központ feladat- és hatáskörébe tartozó koncepcionális, stratégiai elképzelések kialakításában, ezek megvalósítását szolgáló tevékenységek megalapozásában;

c) koordinálja a beszámolók és jelentések elkészítését;

d) koordinálja az adatvédelemmel, a közérdekű adatok nyilvánosságával kapcsolatos és az elektronikus információszabadságból eredő feladatokat;

e) gondoskodik a hivatali munkatervek, feladattervek, ellenőrzési tervek, munkaprogramok előkészítéséről a központilag kiadott tervek és programok kivételével.

(2) A szakmai elnökhelyettes feladata a fenntartói és tanügy-igazgatási feladatok végrehajtásával, valamint a szakképző intézmények szakmai tevékenységével kapcsolatos koordináció.

III. Fejezet
Az Intézményfenntartó Központ területi szervei, személyi állománya

5. A tankerületi igazgató

6. § (1) A területi szerv vezetője a tankerületi igazgató, aki:

a) a jogszabályoknak és a szakmai követelményeknek, a belső szabályzatoknak és az elnök utasításainak megfelelően vezeti és irányítja a területi szervet, felelős a területi szerv feladatainak ellátásáért;

b) elkészíti a területi szerv ügyrendjét;

c) döntésre előkészíti a területi szerv munkatervét, ellenőrzési tervét;

d) szervezi és ellenőrzi a területi szerv feladatainak végrehajtását, biztosítja az ügyintézés szakszerűségét, a szakmai követelmények érvényesülését, az ügyintézési határidők betartását;

e) kezdeményezi a munkavégzés személyi és tárgyi feltételei biztosításához szükséges intézkedések megtételét;

f) gyakorolja az utasítási és ellenőrzési jogot, valamint az e Szabályzatban ráruházott munkáltatói jogokat a tankerület kormánytisztviselői, kormányzati ügykezelői, munkavállalói felett;

g) ellátja a gazdálkodással, fejlesztési programokkal és projektekkel kapcsolatos, a jelen Szabályzatban valamint az Intézményfenntartó Központ egyéb belső szabályzataiban meghatározott feladatokat;

h) évente, illetve az irányító szerv által elrendelt esetekben adatot szolgáltat az Intézményfenntartó Központ beszámolójának, jelentésének elkészítéséhez;

i) az elnök által meghatározott rendben, de legalább félévente tájékoztatást ad az elnök részére a tankerület tevékenységéről;

j) szakmai értekezletet hív össze az irányítása alá tartozó tevékenységi körben felmerült fontosabb feladatok megoldásához szükséges szakmai vélemények, javaslatok megismerése, illetve a tankerület szervezeti egységei munkájának irányítása céljából;

k) javaslatot tesz az elnöknek köznevelési intézmény létesítésére, átszervezésére, megszüntetésére, tevékenységi körének módosítására, a köznevelési intézmény neve megállapításának kezdeményezésére;

l) a fenntartó nevében egyetértési jogot gyakorol a köznevelési intézmény szabályzatai, házirendje, pedagógiai programja, a helyi tanterv azon rendelkezései tekintetében, amelyek a fenntartóra többletkötelezettséget hárítanak;

m) a fenntartó nevében jóváhagyja a köznevelési intézmény tantárgyfelosztását, a pedagógus-továbbképzési, beiskolázási tervet;

n) a fenntartó nevében egyetértési jogot gyakorol a tanítási hét hat tanítási nappal történő megszervezéséhez;

o) tájékoztatja az elnököt, ha az intézményvezető rendkívüli körülmények miatt rendkívüli szünetet rendel el a köznevelési intézményben;

p) gyakorolja az e Szabályzatban ráruházott munkáltatói jogokat a területi szerv illetékességi területén működő köznevelési intézmények vezetői felett;

q) gondoskodik a területi szerv alkalmazottainak, illetve a köznevelési intézmény vezetőjének, alkalmazottainak kiválasztásával, jogviszony létesítésével és megszüntetésével kapcsolatos eljárás előkészítéséről;

r) ellátja a területi szerv illetékességi területén levő, a Korm. rendelet szerint a hatáskörébe tartozó köznevelési intézmények fenntartásával kapcsolatos, az Intézményfenntartó Központ belső szabályzataiban meghatározott feladatokat;

s) a területi szerv és az illetékességi területén működő, hatáskörébe tartozó köznevelési intézmények tekintetében koordinálja, szervezi és ellenőrzi a humánpolitikai, informatikai, tervezési, gazdálkodási, finanszírozási, adatszolgáltatási, beszámolási feladatokat;

t) az intézményvezető döntése elleni fellebbezéseket döntésre előkészíti, és javaslatával együtt felterjeszti az elnökhöz;

u) az intézményvezetőktől kapott éves beszámolókat összesítve a területi szerv éves írásos beszámolójával együtt megküldi az elnök részére minden év január 15-ig.

(2) A tankerületi igazgató nem rendelkezik utasításadási, intézkedési jogkörrel

a) azokban az ügyekben, amelyekben az Nkt. rendelkezései szerint másodfokon eljár, továbbá

b) azokban az ügyekben, amelyekben az Nkt. rendelkezései szerint az Intézményfenntartó Központ jóváhagyási jogosítvánnyal rendelkezik, valamint

c) a köznevelési intézménynek azokban az ügyeiben, amelyek a szakmai önállóság körébe tartoznak.

(3) A tankerületi igazgatók és a megyeközponti tankerületi igazgatók egymással mellérendelt viszonyban állnak, egymást nem utasíthatják. A megyeközponti tankerület igazgatója a feladatkörébe tartozó ügyekben koordinálja az illetékességi területén lévő tankerületi igazgatók munkáját. Ennek keretében saját feladatkörükben a döntési jogkörükbe tartozó kérdésekben egymáshoz a tankerületi igazgatók megkereséssel fordulhatnak.

(4) A megyeközponti tankerületi igazgató köteles a megye tankerületi igazgatóit a feladatok ellátáshoz szükséges, az elnöktől, illetve a központi szervtől származó információkról megfelelő időben tájékoztatni, a központi szerv által kért adatokat a megyére összesítve szolgáltatni. A tankerületi igazgató köteles a megyeközponti tankerületi igazgató által közvetített központi szervtől származó megkeresésnek, az abban foglalt határidőben eleget tenni.

(5) A fővárosban működő szakképző intézmények és önálló kollégiumok tekintetében az (1) bekezdésben meghatározott feladatokat a központi szerv Szakképzés-szervezési Főosztálya Fővárosi Szakképzési Osztályának vezetője látja el.

6. A köznevelési intézmény vezetője

7. § (1) A köznevelési intézmény az Nkt.-ban meghatározott intézmény, az Intézményfenntartó Központ jogi személyiséggel rendelkező szervezeti egysége. Önálló költségvetéssel nem rendelkezik, költségvetését és gazdálkodási kereteit az Intézményfenntartó Központ költségvetésének melléklete tartalmazza.

(2) A köznevelési intézmény vezetője az Nkt.-ban meghatározottakkal összhangban az intézményvezető, aki:

a) a jogszabályoknak és a szakmai követelményeknek megfelelően, az elnök irányítása alapján vezeti a szakmailag önálló köznevelési intézményt, felelős a köznevelési intézmény pedagógiai és adminisztratív feladatainak ellátásáért;

b) dönt minden olyan, a köznevelési intézmény működésével, feladatellátásával kapcsolatos ügyben, amelyet jogszabály nem utal más szerv vagy személy hatáskörébe, és ami az intézmény jogi személyiségéből fakadó döntési körébe tartozik;

c) a jogszabályokban foglaltak szerint gyakorolja a kiadmányozási jogot, különösen az intézmény által a tanulói jogviszonnyal, szülőkkel való kapcsolattartással összefüggésben hozott döntések és a feladatkörébe tartozó nyilatkozatok tekintetében; a jogszabályban meghatározott kiadmányozási jogát a köznevelési intézmény közalkalmazottjára átruházhatja, az átruházott kiadmányozási jog tovább nem ruházható;

d) elkészíti a köznevelési intézményben foglalkoztatottak munkaköri leírását;

e) előkészíti a nevelőtestület feladatkörébe tartozó döntéseket és köznevelési intézményben foglalkoztatott közalkalmazottakkal kapcsolatos munkáltatói döntések iratait;

f) jóváhagyja a köznevelési intézmény alapdokumentumait: a pedagógiai programot, a helyi tantervet, a szervezeti és működési szabályzatot, a házirendet és az éves munkatervet;

g) szervezi és ellenőrzi a köznevelési intézmény feladatainak végrehajtását, biztosítja a szakmai követelmények érvényesülését;

h) kezdeményezi a munkavégzés személyi és tárgyi feltételei biztosításához szükséges – az intézkedési jogkörén kívül eső – intézkedések megtételét;

i) gyakorolja az e Szabályzatban és az Intézményfenntartó Központ egyéb szabályzataiban ráruházott munkáltatói, valamint az utasítási és ellenőrzési jogot a köznevelési intézmény közalkalmazottai felett;

j) évente, illetve a felügyeleti szerv által elrendelt esetekben adatot szolgáltat az Intézményfenntartó Központ beszámolójának, jelentésének és költségvetésének elkészítéséhez;

k) az elnök által meghatározott rendben adatot szolgáltat és legalább évente írásos tájékoztatást ad a tankerületi igazgató részére a köznevelési intézmény tevékenységéről;

l) véleményezi az elnök, illetve a tankerületi igazgató hatáskörébe tartozó – a köznevelési intézményt, illetve az intézmény közalkalmazottját érintő – döntést, javaslattételi jogkörrel rendelkezik;

m) teljesíti a központi szerv szakmai, illetve funkcionális irányítást gyakorló szervezeti egysége vezetője, valamint az illetékes tankerületi igazgató által – az elnök utasításai szerint – kért adatszolgáltatást;

n) szakmai értekezletet hív össze a köznevelési intézmény működésével kapcsolatos feladatok megoldásához szükséges szakmai vélemények, javaslatok megismerése az operatív feladatok irányítása céljából, és gyakorolja az intézményben a vezetési funkciókat.

(2) Az intézményvezető nem utasítható azokban a feladatkörökben, amelyeket az Nkt. határoz meg.

(3) A köznevelési intézményben a munkáltatói jogok gyakorlásáról a 12. § rendelkezik.

(4) Az intézményvezető az Nkt.-ban meghatározott önálló hatáskörei tekintetében önálló kiadmányozási joggal rendelkezik.

(5) Az intézményvezetőnek az Nkt.-ban meghatározott saját hatáskörben ellátandó feladataihoz a tankerületi költségvetés mellékletét képező intézményi keret felett a VI. fejezetben foglalt feltételekkel rendelkezik.

(6) A köznevelési intézmény képviseletére a hatáskörébe tartozó ügyekben az intézményvezető jogosult.

7. A központi szerv és a területi szerv szervezeti egységének vezetője

8. § (1) A szervezeti egység vezetője

a) a jogszabályoknak, a szakmai követelményeknek, a belső szabályzatoknak és az elnök utasításainak megfelelően vezeti és ellenőrzi a szervezeti egység munkáját, és felelős a szervezeti egység feladatainak ellátásáért;

b) figyelemmel kíséri az általa vezetett szervezeti egységnél a jogszabályok alkalmazását;

c) szervezi és ellenőrzi a szervezeti egység feladatainak végrehajtását, biztosítja az ügyintézés szakszerűségét, a szakmai követelmények érvényesülését, az ügyintézési határidők betartását;
d) kezdeményezi a munkavégzés személyi és tárgyi feltételei biztosításához szükséges intézkedések megtételét;
e) gyakorolja az átruházott utasítási és ellenőrzési jogot, munkáltatói jogokat a szervezeti egység kormánytisztviselői, kormányzati ügykezelői, munkavállalói felett;
f) évente, illetve a felügyeleti szerv által elrendelt esetekben adatot szolgáltat az Intézményfenntartó Központ beszámolójának, jelentésének elkészítéséhez;
g) az elnök által meghatározott rendben, de legalább félévente tájékoztatást ad az elnök részére a szervezeti egység tevékenységéről;
h) szakmai értekezletet hív össze az irányítása alá tartozó tevékenységi körben felmerült fontosabb feladatok megoldásához szükséges szakmai vélemények, javaslatok megismerése, illetve a szervezeti egység munkájának irányítása céljából;
i) felel a feladatkörébe tartozó jogszabályok, közjogi szervezetszabályozó eszközök, belső szabályzatok szakmai előkészítéséért;
j) a feladatkörébe tartozó kérdésekben felmerülő szakmai közreműködés indokoltsága esetén kezdeményezi az elnöknél az Intézményfenntartó Központ más szervezeti egysége bevonását, munkacsoport létrehozatalát.

(2) A központi szerv főosztályvezetője a főosztály tekintetében az (1) bekezdésben foglaltakon túl:
a) elkészíti a főosztály ügyrendjét;
b) döntésre előkészíti a főosztály munkatervét, ellenőrzési tervét.

8. A referens

9. § (1) A referens feladata a munkaköri leírásában foglaltak szerint az Intézményfenntartó Központ feladat- és hatáskörébe tartozó ügyek határidőben történő érdemi döntésre való előkészítése, a végrehajtás szervezése, annak figyelemmel kísérése.

(2) A kapott utasítások és határidők figyelembevételével munkaterületén felelős az Intézményfenntartó Központ állandó és időszakos célkitűzéseinek, feladatainak megvalósításáért, az Intézményfenntartó Központ belső szabályzataiban foglaltak betartásáért és betartatásáért.

(3) A referens a munkájáról közvetlen vezetőjének referál. Amennyiben szükségesnek látja, köteles a felmerülő problémát jelezni vezetője felé, olyan időpontban, amikor van lehetőség a szükséges intézkedések megtételére.

(4) Más szervezeti egység vezetője az irányítása alá nem tartozó szervezeti egységbe tartozó kormánytisztviselőnek utasítást csak a kormánytisztviselő közvetlen felettesén keresztül adhat és a kormánytisztviselővel hivatalosan a közvetlen vezetőn keresztül kommunikálhat.

9. A kormányzati ügykezelő

10. § (1) A kormányzati ügykezelő a munkaköri leírásában részére megállapított, illetve kiadott feladatokat a kapott utasítások és határidők figyelembevételével, jogszabályok és az ügyviteli szabályok ismeretében és betartásával végzi.

(2) A kormányzati ügykezelő ellátja a munkaköri leírásában meghatározott, illetve a közvetlen vezetője által feladatkörébe utalt ügyviteli, adminisztrációs feladatokat.

10. A technikai dolgozók

11. § (1) A technikai dolgozó tevékenységével segíti az Intézményfenntartó Központ alapfeladatainak, a referensi és ügyviteli feladatok ellátását, a munkafeltételek biztosítását.

(2) A technikai dolgozó ellátja mindazokat a kisegítő feladatokat, melyekkel a munkaköri leírásában foglaltaknak megfelelően a munkáltatói jogkör gyakorlója megbízza.

11. A munkáltatói jogkör gyakorlásának rendje

12. § (1) Az Intézményfenntartó Központban a munkáltatói jogkört – az Intézményfenntartó Központ elnökhelyettesei, a tankerületi igazgatók és intézményvezetők kinevezése, felmentése és magasabb vezetői megbízások adása, valamint a (2) bekezdésben meghatározottak kivételével – az elnök gyakorolja, aki saját hatáskörét az Intézményfenntartó Központ vezető beosztású tisztségviselőire átruházhatja.

(2) A köznevelési intézményekben a munkáltatói jogokat – a kinevezés, a vezetői megbízás, a megbízás visszavonása és a jogviszony megszüntetésének joga, valamint az ehhez kapcsolódó, a 13. § (3) bekezdésében meghatározott jogok kivételével – az intézményvezető gyakorolja. Az intézmény szervezeti és működési szabályzatában az elnök egyetértésével meghatározottak szerint a köznevelési intézmény vezetőjének munkáltatói jogait a tagintézmény-vezető is gyakorolhatja.

13. § (1) Az Intézményfenntartó Központ elnökhelyetteseivel, a tankerületi igazgatókkal és az intézményvezetőkkel kapcsolatban a kinevezés, a vezetői megbízás, a megbízás visszavonása és a jogviszony megszüntetésének jogát – az elnök és a tankerületi igazgató tekintetében a területi szerv székhelye szerint illetékes fővárosi és megyei kormányhivatal kormánymegbízottja véleményének kikérésével – a miniszter gyakorolja.

(2) A kinevezés, a vezetői megbízás, a megbízás visszavonása és a jogviszony megszüntetésének jogát az elnök – az (1) bekezdésben foglalt kivételekkel – vezető beosztások és a központi szervezeti egység kormánytisztviselői tekintetében nem ruházhatja át, míg a tankerületben és a köznevelési intézményekben foglalkoztatottak vonatkozásában a szervezeti egység vezetőjének javaslatára, annak egyetértésével gyakorolhatja.

(3) A munkabér, illetmény, valamint az egyéb juttatások kifizetéséhez kapcsolódó feladatokat az elnök a Költségvetési Gazdálkodási Főosztályon keresztül, illetve a területi szervekkel megosztva gyakorolja az intézményvezetők által szolgáltatott adatok és dokumentumok figyelembevételével.

IV. Fejezet
Az Intézményfenntartó Központ tájékoztatási és döntés-előkészítési fórumai

12. Elnöki értekezlet

14. § (1) Az elnöki értekezlet az elnök vezetésével áttekinti az Intézményfenntartó Központ feladat- és hatáskörébe tartozó feladatok ellátását. Célja a kölcsönös tájékoztatás az előző értekezlet óta történt jelentős eseményekről, a következő időszakra vonatkozó feladatok egyeztetése, összehangolása, tájékoztatás a végrehajtott feladatokról.

(2) Az elnöki értekezleten az elnökhelyettesek, a központi szerv szervezeti egységeinek főosztályvezetői, illetve az elnök által meghívottak vesznek részt. Az értekezletre a minisztert és az állami vezetőt meg kell hívni.

(3) A Titkárság vezetője gondoskodik az értekezlet összehívásáról, a napirendi pontok közléséről és arról, hogy az elnöki értekezleten meghatározott feladatokról, iránymutatásokról, tájékoztatásról emlékeztető készüljön, amelyet az értekezletre meghívottak és a feladatok végrehajtására kötelezett felelősök részére megküld. Az emlékeztetőt a Koordinációs és Minőségirányítási Főosztály főosztályvezetője írja alá.

(4) Az elnöki értekezletre meg kell hívni az ágazatban reprezentatívnak minősülő szakszervezetek képviselőjét abban az esetben, ha a közalkalmazottak élet- és munkakörülményeivel, foglalkoztatásával összefüggő kérdéseket vitatnak meg, illetőleg az értekezlet köznevelési intézmény átszervezésével, megszüntetésével összefüggő kérdéseket tárgyal.

13. Tankerületi igazgatói, megyeközponti tankerületi igazgatói értekezlet

15. § (1) A tankerületi igazgatói értekezlet – szükség szerint, legalább havi rendszerességgel –, a megyeközponti tankerületi igazgatói értekezlet – szükség szerint, kétheti rendszerességgel – az elnök vezetésével áttekinti a területi szervek feladatkörébe tartozó feladatok ellátását. Célja a kölcsönös tájékoztatás az előző értekezlet óta történt jelentős eseményekről, a következő időszakra vonatkozó feladatok egyeztetése, összehangolása, tájékoztatás a végrehajtott feladatokról.

(2) A tankerületi igazgatói értekezleten az elnökhelyettes, a központi szerv érintett főosztályvezetője, a tankerületi igazgatók, illetve az elnök által meghívottak vesznek részt.

(3) A megyeközponti tankerületi igazgatói értekezleten az elnökhelyettes, a központi szerv érintett főosztályvezetője, illetve a megyeközponti tankerületi igazgatók vesznek részt.

(4) A tankerületi igazgatói értekezletre és a megyeközponti tankerületi igazgatói értekezletre a meghívót a napirendi pontok megjelölésével az elnök legalább 5 munkanappal előbb kiküldi. Az értekezletre meg kell hívni a minisztert és az állami vezetőt.

(5) A miniszter vagy az állami vezető által meghatározott témát vagy előadást kötelező a napirendre felvenni.

(6) A tankerületi igazgatói értekezletre és a megyeközponti tankerületi igazgatói értekezletre meg kell hívni a területi vagy települési szinten reprezentatívnak minősülő szakszervezetek képviselőit abban az esetben, ha a közalkalmazottak élet- és munkakörülményeivel, foglalkoztatásával összefüggő kérdéseket vitatnak meg, illetőleg az értekezlet köznevelési intézmény átszervezésével, megszüntetésével összefüggő kérdéseket tárgyal.

(7) A Koordinációs és Minőségirányítási Főosztály főosztályvezetője gondoskodik arról, hogy a tankerületi igazgatói értekezleten és a megyeközponti tankerületi igazgatói értekezleten meghatározott feladatokról, iránymutatásokról, tájékoztatásról emlékeztető készüljön, amelyet az értekezletre meghívottak és a feladatok végrehajtására kötelezett felelősök részére megküld. Az emlékeztetőt a Koordinációs és Minőségirányítási Főosztály főosztályvezetője által kijelölt kormánytisztviselő készíti és a főosztályvezető írja alá.

14. Megyei tankerületi igazgatói értekezlet

16. § (1) A megyei tankerületi igazgatói értekezlet a megyei tankerületi igazgató vezetésével – a megyeközponti tankerületi igazgatói értekezletet követően haladéktalanul, legkésőbb az értekezletet követő munkanapon – áttekinti a megyében működő területi szervek, illetve köznevelési intézmények feladatkörébe tartozó feladatok ellátását, koordinálja a megyén belüli szakmai, funkcionális és jogalkalmazási feladatokat. Célja a kölcsönös tájékoztatás az előző értekezlet óta történt jelentős eseményekről, a következő időszakra vonatkozó feladatok egyeztetése, összehangolása, tájékoztatás a végrehajtott feladatokról.

(2) A megyei tankerületi igazgatói értekezleten a megyében működő területi szervek tankerületi igazgatói, illetve a megyeközponti tankerületi igazgató által meghívottak vesznek részt.

(3) A megyei tankerületi igazgatói értekezletre meg kell hívni a területi vagy települési szinten reprezentatívnak minősülő szakszervezetek képviselőit abban az esetben, ha a foglalkoztatottak élet- és munkakörülményeivel, jogviszonyával összefüggő kérdéseket vitatnak meg, illetőleg az értekezlet köznevelési intézmény átszervezésével, megszüntetésével összefüggő kérdéseket tárgyal.

(4) A megyei tankerületi igazgatói értekezlet összehívásáért és előkészítéséért a megyeközponti tankerületi igazgató által kijelölt kormánytisztviselő a felelős, aki az értekezletről emlékeztetőt készít – amit a megyeközponti tankerületi igazgató ír alá –, és a megyeközponti tankerületi igazgató iránymutatása szerint gondoskodik az emlékeztető érintettek részére történő megküldéséről. Az emlékeztető egy példányát meg kell küldeni az elnök részére.

(5) A megyei tankerületi igazgatói értekezletre a meghívót a megyeközponti tankerületi igazgató legalább 5 munkanappal előbb kiküldi, megjelölve a napirendi pontokat is.

15. Tankerületi értekezlet

17. § (1) A tankerületi értekezleten – a tankerületi igazgatói, megyei tankerületi igazgatói értekezletet követően haladéktalanul, legkésőbb az értekezletet követő munkanapon, egyébként szükség szerint, legalább heti rendszerességgel – a területi szerven belül a tankerületi igazgató vezetésével a tankerületen belüli szakmai és funkcionális feladatellátás, jogalkalmazás összehangolására, a soron következő feladatok meghatározására kerül sor. Célja a kölcsönös tájékoztatás az előző értekezlet óta történt jelentős eseményekről, a következő időszakra vonatkozó feladatok egyeztetése, összehangolása, tájékoztatás a végrehajtott feladatokról.

(2) A tankerületi értekezlet résztvevői a tankerület szervezeti egységeinek vezetői, a tankerület illetékességi területén működő, köznevelési intézmények vezetői, illetve a tankerületi igazgató által meghívottak.

(3) A tankerületi értekezletre meg kell hívni az adott tankerület illetékességi területén lévő településeken működő települési szinten reprezentatív szakszervezetek képviselőit abban az esetben, ha a foglalkoztatottak élet- és munkakörülményeivel, jogviszonyával összefüggő kérdéseket vitatnak meg, illetőleg az értekezleten a köznevelési intézmények átszervezésével, megszüntetésével összefüggő kérdéseket tárgyalnak.

(4) A tankerületi értekezlet összehívásáért és előkészítéséért a tankerületi igazgató által kijelölt kormánytisztviselő a felelős, aki a tankerületi értekezletről emlékeztetőt készít – amit a tankerületi igazgató ír alá –, és a tankerületi igazgató iránymutatása szerint gondoskodik az emlékeztető érintettek részére történő megküldéséről. Az emlékeztető egy példányát meg kell küldeni az elnök részére.

(5) A meghívót – megjelölve a napirendi pontokat is – legalább 5 munkanappal a tankerületi értekezlet előtt meg kell küldeni az elnöknek.

(6) A fővárosban működő szakképző intézmények és önálló kollégiumok tekintetében az (1) bekezdésben meghatározott értekezletet a központi szerv Szakképzés-szervezési Főosztályának főosztályvezetője hívja össze. Az értekezleten a Szakképzés-szervezési Főosztály szervezeti egységeinek vezetői, a fővárosban működő szakképző intézmények és kollégiumok intézményvezetői, illetve a főosztályvezető által meghívottak vesznek részt. Az értekezlet emlékeztetőjének elkészítéséről, az érintettek részére történő megküldéséről a főosztályvezető által kijelölt kormánytisztviselő gondoskodik. Az emlékeztetőt a főosztályvezető írja alá.

16. Főosztályi értekezlet

18. § (1) A főosztályi értekezleten a főosztályvezető vezetésével – az elnöki, a tankerületi igazgatói, illetve megyeközponti tankerületi igazgatói értekezletet követően haladéktalanul, legkésőbb az értekezletet követő munkanapon, egyébként szükség szerint, általában heti rendszerességgel – a főosztályon belüli szakmai és funkcionális feladatellátás, jogalkalmazás összehangolására, a soron következő feladatok meghatározására kerül sor. Célja a kölcsönös tájékoztatás az előző értekezlet óta történt jelentős eseményekről, a következő időszakra vonatkozó feladatok egyeztetése, összehangolása, tájékoztatás a végrehajtott feladatokról.

(2) A főosztályi értekezlet résztvevői a főosztályvezető-helyettes, a főosztály osztályvezetői, illetve a főosztályvezető által meghívottak.

(3) A főosztályi értekezlet összehívásáért és előkészítéséért a főosztályvezető által kijelölt kormánytisztviselő a felelős, aki az értekezletről emlékeztetőt készít – amit a főosztályvezető ír alá –, és a főosztályvezető iránymutatása szerint gondoskodik az emlékeztető érintettek részére történő megküldéséről. Az emlékeztető egy példányát meg kell küldeni az elnök részére.

17. Osztályértekezlet

19. § (1) Az osztályértekezleten az osztályvezető vezetésével – a főosztályi értekezletet követően haladéktalanul, legkésőbb az értekezletet követő munkanapon, egyébként szükség szerint, általában heti rendszerességgel – az osztályon belüli szakmai és funkcionális feladatellátás, jogalkalmazás összehangolására, a soron következő feladatok meghatározására kerül sor. Célja a kölcsönös tájékoztatás az előző értekezlet óta történt jelentős eseményekről, a következő időszakra vonatkozó feladatok egyeztetése, összehangolása, tájékoztatás a végrehajtott feladatokról.

(2) Az osztályértekezlet résztvevői az osztály kormánytisztviselői, illetve az osztályvezető által meghívottak.

(3) Az osztályértekezlet összehívásáért és előkészítéséért az osztályvezető által kijelölt kormánytisztviselő a felelős, aki az értekezletről emlékeztetőt készít – amit az osztályvezető ír alá –, és az osztályvezető iránymutatása szerint gondoskodik az emlékeztető érintettek részére történő megküldéséről. Az emlékeztető egy példányát meg kell küldeni a főosztályvezető, illetve a területi szerv vezetője részére.

18. Munkacsoport

20. § (1) Az elnök, a tankerületi igazgató, illetve a főosztályvezető az irányítása alatt álló több szervezeti egység feladatkörét érintő, eseti feladat elvégzésére munkacsoportot hozhat létre. A munkacsoport létrehozásáról szóló rendelkezésben – az elnök által létrehozott munkacsoport esetén az elnöki utasításban – meg kell határozni a munkacsoport feladatát, vezetőjét, tagjait és működésének tartamát.

(2) A munkacsoport célja a meghatározott feladat komplex megközelítésű, a szakterületek kiemelt együttműködésén alapuló feladatok hatékony megoldása, illetve az ehhez szükséges javaslatok felvázolása, kidolgozása.

(3) A munkacsoport tagjait a helyettesítésükre egyébként jogosult személy helyettesítheti.
(4) A munkacsoport vezetője a munkacsoport által elvégzett feladat teljesítéséről a munkacsoport létrehozásáról döntő vezetőt köteles tájékoztatni.

19. Köznevelési intézményvezetői értekezlet

21. § (1) A köznevelési intézményvezetői értekezleten a tankerületi igazgató vezetésével – a tankerületi igazgatói, megyei tankerületi igazgatói értekezletet követően haladéktalanul, egyébként szükség szerint, általában heti rendszerességgel – a tankerületben működő köznevelési intézményeket és a köznevelési intézményben foglalkoztatott közalkalmazottakat érintő kérdések megtárgyalására, a szakmai és funkcionális feladatellátás összehangolására, a soron következő feladatok meghatározására kerül sor. Célja a kölcsönös tájékoztatás az előző értekezlet óta történt jelentős eseményekről, a következő időszakra vonatkozó feladatok egyeztetése, összehangolása, tájékoztatás a végrehajtott feladatokról.
(2) A köznevelési intézményvezetői értekezlet résztvevői a tankerületben működő köznevelési intézmények intézményvezetői, illetve a tankerületi igazgató által meghívottak.
(3) A köznevelési intézményvezetői értekezlet összehívásáról és előkészítéséről a tankerületi igazgató által kijelölt kormánytisztviselő gondoskodik, aki az értekezletről emlékeztetőt készít – amit a tankerületi igazgató ír alá –, és a tankerületi igazgató iránymutatása szerint gondoskodik az emlékeztető érintettek részére történő megküldéséről. Az emlékeztető egy példányát meg kell küldeni az elnök részére.
(4) A fővárosban működő szakképző intézmények és önálló kollégiumok tekintetében az (1) bekezdésben meghatározott értekezletet a központi szerv Szakképzés-szervezési Főosztálya Fővárosi Szakképzési Osztálya osztályvezetője hívja össze. Az értekezleten a fővárosban működő szakképző intézmények és kollégiumok intézményvezetői, illetve az osztályvezető által meghívottak vesznek részt. Az értekezlet összehívásáról, előkészítéséről, emlékeztetőjének elkészítéséről, az érintettek részére történő megküldéséről az osztályvezető által kijelölt kormánytisztviselő gondoskodik. Az emlékeztetőt az osztályvezető írja alá.

V. Fejezet
Az Intézményfenntartó Központ működésével kapcsolatos rendelkezések

20. A kiadmányozás rendje

22. § (1) A kiadmányozási jog az ügyben történő közbenső intézkedésre, döntésre, valamint külső szervnek vagy személynek címzett irat kiadására ad felhatalmazást. A kiadmányozási jog magában foglalja az intézkedést, a közbenső intézkedést, a döntést, a döntés kialakításának, valamint az irat irattárba helyezésének jogát. A kiadmányozott irat tartalmáért és alakiságáért a kiadmányozó felelős.
(2) Az Intézményfenntartó Központ szervezeti egységeinél a kiadmányozási jogköröket úgy kell meghatározni, hogy a jogszerűség és a szakszerűség mellett biztosítsa a gyors és folyamatában ellenőrizhető ügyintézést, feladatellátást. A kiadmányozásra jogosultaknak a döntést az előkészítés ellenőrzését követően a törvényesség és a szakszerűség betartásával az előírt határidőben kell meghozniuk.
(3) Az Intézményfenntartó Központban a kiadmányozási jog jogosultja:
a) az Intézményfenntartó Központ, illetve az elnök feladat- és hatáskörébe tartozó ügyekben – mint a hatáskörrel rendelkező szerv vezetője – az elnök;
b) jogszabályban meghatározott feladat- és hatáskörében a köznevelési intézmény intézményvezetője.
(4) A kiadmányozási jog jogosultja e jogkörét ügyrendben, továbbá egyedi írásbeli intézkedéssel egyedi ügyekben részben vagy egészben átruházhatja, az átruházott kiadmányozási jogot visszavonhatja. Az átruházott kiadmányozási jog tovább nem delegálható. Az átruházás nem érinti a hatáskör jogosultjának személyét és felelősségét.
(5) A köznevelési intézmény vezetője az Nkt.-ban meghatározott önálló jogkörei tekintetében önálló kiadmányozási joggal rendelkezik.
(6) A kiadmányozás részletes szabályait az Intézményfenntartó Központ a kiadmányozás és helyettesítés rendjéről szóló szabályzata határozza meg.

21. A munkavégzés általános szabályai

23. § (1) Az elnök, illetve akadályoztatása esetén az elnök helyettesítésére jogosult elnökhelyettes kivételével vezető beosztású kormánytisztviselő az irányítása alá nem tartozó szervezeti egység munkatársa részére – a (2)–(3) bekezdésben foglaltak kivételével – utasítást nem adhat.

(2) A központi szerv szervezeti egységének vezetője a szakmai, funkcionális irányítás körében a tankerületi igazgató, illetve a tankerületi igazgató egyidejű tájékoztatása mellett a köznevelési intézmény intézményvezetője részére az Intézményfenntartó Központ belső szabályzatában meghatározottak szerint közvetlenül adhat utasítást.

(3) A tankerületi igazgató az illetékességi területéhez tartozó köznevelési intézmény vezetője részére – a funkcionális irányítás körében – közvetlenül adhat utasítást.

(4) Az (1)–(2) bekezdésben meghatározott vezetőtől közvetlenül kapott utasítás végrehajtását – ha az utasítást adó kifejezetten ellentétesen nem rendelkezik – a szolgálati út megtartásával kell teljesíteni. Halaszthatatlanul sürgős ügyekben az intézkedésben távolléte miatt akadályozott felettes vezető egyetértését telefonon vagy elektronikus úton kell beszerezni. Ennek megtörténtét az ügyiraton fel kell tüntetni, és az ügyiratot haladéktalanul a felettes vezetőhöz kell eljuttatni.

(5) Az (1)–(3) bekezdésben meghatározott utasítás nem terjedhet ki az utasítást adó vezető irányítása alá nem tartozó szervezeti egység kormánytisztviselőjének hatósági feladatai ellátására.

22. Ügyintézési határidő

24. § (1) Az ügyek intézése a vonatkozó jogszabályok által meghatározottak szerint, illetve a felettes vezető által előírt határidőben történik.

(2) Az ügyintézési határidő az adott ügyekre vonatkozó anyagi és eljárási szabályokban meghatározott határidő.

(3) Jogszabályban előírt ügyintézési határidő hiányában az ügyek intézésére a vezető által a feladatok kiadása során megállapított egyedi ügyintézési határidő az irányadó.

(4) A határidőket – jogszabály eltérő rendelkezésének hiányában – naptári napban kell meghatározni.

(5) A referens feladatainak ütemezése során úgy jár el, hogy a vezetői jóváhagyás a határidő lejárta előtt, ésszerű időben beszerezhető legyen.

23. Együttműködési kötelezettség, csoportos munkavégzés

25. § (1) Az Intézményfenntartó Központ valamennyi vezetője és munkatársa köteles a feladatok végrehajtásában együttműködni. A szervezeti egységek közötti együttműködés kialakításáért a szervezeti egységek vezetői a felelősek. Az egyeztetésért, illetve azért, hogy a feladat ellátásában a többi érintett szervezeti egység álláspontja összehangoltan érvényesüljön, az a szervezeti egység felelős, amelynek az ügy intézése a feladatkörébe tartozik, vagy akit erre az elnök, illetve tankerületi igazgató kijelölt.

(2) Az elnök az összetett megközelítést és több szakterület szoros együttműködését igénylő feladat elvégzése érdekében a feladatkörükben érintett vezetők és a tárgykör szerint illetékes referens hatékony együttműködésével megvalósuló csoportos munkavégzést rendelhet el.

(3) A csoportos munkavégzés során a feladatkörükben érintett vezetőket és a tárgykör szerint illetékes referenseket a komplex feladat megfelelő határidőben történő elvégzése érdekében kiemelt együttműködési kötelezettség és felelősség terheli.

(4) Az Intézményfenntartó Központ jogi képviseletének ellátásáért felelős szervezeti egység, illetve a jogi képviselet ellátásával megbízott szervezeti egység kormánytisztviselőivel vagy külső jogi képviselővel az Intézményfenntartó Központ valamennyi szervezeti egysége köteles együttműködni.

24. Az Intézményfenntartó Központ képviselete

26. § (1) Az Intézményfenntartó Központot – a (2)–(7) bekezdésben foglalt kivételekkel – az elnök képviseli.

(2) Az Intézményfenntartó Központot a minisztérium és a központi közigazgatás más intézményei felé, valamint a központi hivatalokkal való kapcsolatokban az elnök vagy az elnökhelyettesek, az önkormányzatokkal és a társadalmi

szervezetekkel való kapcsolatokban az elnök, az elnökhelyettesek, a saját illetékességi területén a tankerületi igazgató, illetve az intézményvezető, valamint – a szakterületüket érintő kérdésekben, illetve az elnök, elnökhelyettesek, a tankerületi igazgató és az intézményvezető megbízása alapján – az erre felhatalmazott vezető, kormánytisztviselő, illetve közalkalmazott képviseli.

(3) Az Intézményfenntartó Központ bíróságok és a hatóságok előtti jogi képviseletét a jogi képviseletért felelős szervezeti egység e feladattal megbízott kormánytisztviselője, illetve az elnök által megbízott külső jogi képviselő látja el. Az Intézményfenntartó Központ kormánytisztviselői az Intézményfenntartó Központ képviseletében a hatályos anyagi és eljárási jogszabályok alapján jogosultak eljárni a bíróságok és más hatóságok előtt. A képviseleti jogosultságra vonatkozó részletes szabályokat e szabályzat mellett az Intézményfenntartó Központ más belső szabályzatai, az ügyrendek és a kormánytisztviselők munkaköri leírásai tartalmazzák.

(4) Az Európai Unió által társfinanszírozott projektek előkészítése során az Intézményfenntartó Központ képviseletét a belső szabályzatokban kijelölt vezető, kormánytisztviselő, közalkalmazott látja el. E projektek megvalósítása során az elnök a projektalapító dokumentumban is rendelkezik a képviseletről.

(5) Nemzetközi programokon, protokolleseményeken, valamint a civil szervezetekkel és az érdek-képviseleti szervekkel való kapcsolattartás tekintetében az Intézményfenntartó Központ képviseletére az (1) bekezdésben meghatározott rendelkezések az irányadók.

(6) A köznevelési intézmény képviseletére a hatáskörébe tartozó ügyekben az intézményvezető jogosult.

(7) A kapcsolattartás részletes szabályait az Intézményfenntartó Központ külön szabályzata, a szervezeti egységek ügyrendjei valamint a munkaköri leírások határozzák meg.

25. A sajtóval való kapcsolattartás rendje

27. § (1) A sajtóval való kapcsolattartásra az elnök a miniszter, illetve az állami vezető által kijelölt minisztériumi szervezeti egységgel egyeztetve jogosult.

(2) A sajtó tájékoztatásával kapcsolatos eljárás részletes szabályait a Sajtókapcsolati és Kommunikációs Szabályzat határozza meg.

26. Ügyrend

28. § (1) Az Intézményfenntartó Központ központi szervének szervezeti egységei, valamint a területi szervek működését ügyrend szabályozza. Az ügyrend – e Szabályzat és más belső szabályzat rendelkezéseinek megfelelően, azokkal összhangban – tartalmazza:

a) a szervezeti egység által ellátott feladatok munkafolyamatainak leírását;

b) a szervezeti egység vezetőinek és alkalmazottainak feladat- és hatáskörét;

c) a helyettesítés rendjét;

d) a szervezeti egység Intézményfenntartó Központon belüli belső és azon kívüli külső kapcsolattartásának módját, szabályait.

(2) A köznevelési intézményekben az ügyrendben szabályozandó kérdéseket az intézmény szervezeti és működési szabályzatába kell foglalni.

(3) Az ügyrendet az Intézményfenntartó Központ szervezeti egységeinek vezetője, valamint a tankerületi igazgató adja ki az elnök jóváhagyását követően.

27. A helyettesítés rendje

29. § (1) Az elnököt távollétében vagy akadályoztatása esetén általános jelleggel a szakmai elnökhelyettes helyettesíti.

(2) Az elnök és a szakmai elnökhelyettes egyidejű akadályoztatása esetén a gazdasági elnökhelyettes mindkettejüket általános jelleggel helyettesíti. Ebben az esetben önállóan kötelezettséget nem vállalhat. Az elnök és az elnökhelyettesek egyidejű akadályoztatása esetén a Koordinációs és Minőségirányítási Főosztály főosztályvezetője intézkedik és kiadmányoz, de kötelezettségvállalási joggal nem rendelkezik.

(3) A tankerületi igazgató akadályoztatása esetén kinevezett helyettese vagy a helyettesítésével megbízott kormánytisztviselő gyakorolja a kiadmányozás jogát.

(4) A köznevelési intézmény vezetőjének akadályoztatása esetén a köznevelési intézmény vezetőjének megbízott helyettese gyakorolja a kiadmányozás jogát, ennek hiányában helyettesítéséről a kiadmányozás és helyettesítés rendjéről szóló szabályzat rendelkezik.

VI. Fejezet
Az Intézményfenntartó Központ gazdálkodása

28. A gazdálkodás rendszere

30. § (1) Az Intézményfenntartó Központ az Áht.-ban meghatározottak mellett – a (4) bekezdésben foglalt kivétellel – részben decentralizált keretgazdálkodást folytat.

(2) A decentralizált gazdálkodás szempontjából a szervezeti egységek lehetnek:

a) önálló gazdálkodási joggal rendelkező területi szervek (költséggazdák),

b) önálló gazdálkodási jogkörrel nem rendelkező szervezeti egységek, köznevelési intézmények.

(3) Költséggazdák a területi szervek. A költséggazdák kijelölt vezetői és kijelölt munkatársai a szabályozások által rájuk ruházott kötelezettségvállalási, utalványozási és pénzügyi ellenjegyzési, teljesítésigazolási és ellenjegyzési jogkörrel rendelkeznek, amelynek gyakorlásáért és betartásáért fegyelmi, valamint kártérítési felelősséggel tartoznak.

(4) Nem terjed ki a decentralizált gazdálkodás az általános kiadások, a központilag ellátott feladatok finanszírozását biztosító előirányzatokra.

(5) A költséggazdák a különböző feladataikra az Intézményfenntartó Központ költségvetésében meghatározott és az Intézményfenntartó Központ által biztosított működési és felhalmozási kereteikkel önállóan, felelősséggel gazdálkodnak.

(6) A központi szerv és a területi szervek által ellátott vagyongazdálkodási feladatokra (beruházás, felújítás, karbantartás) felhasználási tervet kell készíteni, melyet a költségvetéssel együtt kell elfogadni.

(7) A költséggazda az elvárható takarékosság mellett felelős a számára meghatározott keretek felhasználásának célszerűségéért, hatékony és gazdaságos felhasználásáért, az igénybe vett szolgáltatás mennyiségéért, a jogszabályban és az e Szabályzatban, továbbá az egyéb gazdálkodási dokumentumokban rögzítettek betartásáért.

(8) A jelen Szabályzatban, valamint az elnöki utasításokban foglaltak megsértése esetén a gazdasági elnökhelyettes javaslatára az elnök a költséggazda gazdálkodási önállóságát felfüggesztheti. Erről a döntésről a költséggazdát 3 munkanapon belül értesíti.

(9) A (8) bekezdésben foglaltak megvalósulása esetén az elnök további intézkedéséig a költséggazda vezetőjének kötelezettségvállalási és utalványozási jogköre kizárólag az elnök ellenjegyzésével érvényes.

(10) A költséggazdák gazdálkodásával kapcsolatos pénzügyi és számviteli nyilvántartásokat a költséggazdák vezetik, melyről az Intézményfenntartó Központ Gazdasági Szervezete részére havonta jelentést küldenek.

29. Az Intézményfenntartó Központ gazdálkodása

31. § (1) Az Intézményfenntartó Központ a feladatait a közpénz és a közvagyon hatékony használata követelményének érvényesítésével és felelősségével végzi. Az Intézményfenntartó Központ kötelezettsége a rendelkezésre álló források ésszerű, gazdaságos felhasználása, a szellemi és egyéb vagyon védelme.

(2) Az Intézményfenntartó Központ az állami fenntartású köznevelési intézményekre való tekintettel az államtól és az önkormányzatoktól ingyenes használatba vagy vagyonkezelésre átvett vagyonnal felelősen köteles gazdálkodni, figyelemmel

a) a köznevelési feladatot ellátó egyes önkormányzati fenntartású intézmények állami fenntartásba vételéről szóló 2012. évi CLXXXVIII. törvény alapján megkötött megállapodásban foglaltakra;

b) arra, hogy a rendelkezésre bocsátott ingó és ingatlan vagyont az alapító okiratban meghatározott feladatok végrehajtásához használhatja és hasznosíthatja;

c) arra, hogy az állam által az Intézményfenntartó Központ vagyonkezelésébe adott vagyon tulajdonjoga az államot illeti meg, használatára és hasznosítására a Magyar Nemzeti Vagyonkezelő Zrt.-vel kötött vagyonkezelési szerződésben foglaltak, valamint az ingó vagyontárgyak értékesítésére vonatkozóan az éves költségvetési törvény előírásai (értékhatárai) az irányadók.

(3) A köznevelési feladatot ellátó egyes önkormányzati fenntartású intézmények állami fenntartásba vételéről szóló 2012. évi CLXXXVIII. törvény alapján az önkormányzatok által az Intézményfenntartó Központ használatába vagy vagyonkezelésébe adott vagyont az Intézményfenntartó Központ kizárólag a feladathoz kötötten és annak az ellátásához szükséges mértékben használhatja. A feladat-ellátási kötelezettség megszűnése esetén köteles azt az önkormányzat részére visszaszolgáltatni.

(4) Az Intézményfenntartó Központban a vagyonkezelésében lévő vagyoni kört tekintve csak olyan bevételt eredményező – az átmenetileg szabad kapacitás kihasználását célzó – tevékenység folytatása engedélyezhető, ahol a bevétel az Intézményfenntartó Központot illeti meg, és így érvényesíthető a működési és dologi költségek megtérülése.

(5) A (4) bekezdéstől eltérően a köznevelési intézmény tevékenységéből származó bevételt annak az intézménynek a gazdálkodási kereteiben kell felhasználásra biztosítani, ahol a bevétel keletkezett.

(6) Az Intézményfenntartó Központ vagyonkezelésében és használatában lévő vagyonnal történő gazdálkodás részletes szabályait a Vagyonkezelési Szabályzat határozza meg.

30. A gazdálkodás rendje

32. § (1) A kötelezettségvállalás olyan azonnali vagy későbbi időpontra vonatkozó fizetési vagy más teljesítési kötelezettség vállalásáról szóló jognyilatkozat, melyet csak a kötelezettségvállalásra jogosult (a továbbiakban: kötelezettségvállaló) tehet meg. A kötelezettségvállaló felelősséggel tartozik a rábízott keret szabályszerű, gazdaságos és hatékony felhasználásáért, a keret felhasználással kitűzött célok megvalósításáért, továbbá a szakmai és pénzügyi beszámoláshoz szükséges dokumentumok és bizonylatok összeállításáért.

(2) Kötelezettséget vállalni – a gazdasági eseményenként 100 000 Ft-ot meghaladó kifizetések esetén – csak írásban, pénzügyi szakképesítésű munkavállaló ellenjegyzése után lehet, akinek a pénzügyi ellenjegyzés mint feladat, a munkaköri leírásában szerepel.

(3) Általános kötelezettségvállalási joga az elnöknek van.

(4) Kötelezettségvállalási jogkörrel rendelkezik továbbá:

a) a tankerületi igazgató az illetékességi területén működő és a hatáskörébe tartozó köznevelési intézmények egészére a részükre megállapított gazdálkodási kereteken belül;

b) vállalkozási tevékenység esetén, a vállalkozási szerződés által biztosított keret erejéig az e tevékenység vezetésével megbízott személy.

(5) A szerződéskötés rendjét a Gazdálkodási Szabályzat szabályozza.

31. Az Intézményfenntartó Központ költségvetése

33. § (1) Az Intézményfenntartó Központ kincstári költségvetését a Minisztérium Magyarország éves központi költségvetésében elfogadott előirányzatok és az Nkt. feladat-ellátási és munkaszervezési paraméter-rendszere szerint, illetve azok keretei között állapítja meg és szempontokat ad az elemi költségvetés elkészítéséhez.

(2) Az Intézményfenntartó Központ gazdálkodásának alapja a Minisztérium által jóváhagyott elemi költségvetés, valamint az ezt részletező belső költségvetés. A költségvetés készítésének folyamatát az Áht. III. fejezete, e Szabályzat és a Gazdálkodási Szabályzat tartalmazza. A tárgyévet megelőző év november 30-ig a Gazdasági Szervezet a gazdasági elnökhelyettes irányításával összeállítja és az elnök elé benyújtja a költségvetési irányelveket.

(3) Az Intézményfenntartó Központ a belső költségvetését úgy készíti el, hogy a területi szervek és a köznevelési intézmények a feladat- és felelősségi körükbe tartozó feladataik ellátáshoz megfelelő kerettel rendelkezzenek.

(4) A területi szerv funkcionális költségvetéssel rendelkezik, mely az elemi költségvetés szabályai szerint épül fel a tankerületi igazgató döntési kompetenciájának és feladatainak megfelelően, előirányzatai felett a tankerületi igazgató rendelkezik. Ennek keretén belül kell meghatározni az egyes intézmények költségvetési keretszámait, melynek terhére az intézményvezető ellátmányt kap, és melynek előirányzatai felett a tankerületi igazgató a kötelezettségvállaló.

(5) A költségvetés tervezését úgy kell megszervezni, hogy a területi szervek és a köznevelési intézmények a tárgyév március végéig jóváhagyott gazdálkodási kerettel rendelkezzenek.

(6) Az Intézményfenntartó Központ olyan vezetői számviteli rendszert köteles működtetni, amely biztosítja a kiadásoknak és bevételeknek, valamint a kötelezettségvállalásoknak és követeléseknek a intézményenkénti illetve az intézmények által ellátott feladatonkénti és tankerületenkénti nyilvántartását.

32. A gazdálkodási keretek felhasználása

34. § (1) A költséggazdák a feladataik ellátásáról, munkafolyamataik megszervezéséről oly módon gondoskodnak, hogy az biztosítsa a költségvetésben részükre megállapított előirányzatok, keretek takarékos felhasználását. Költségvetésben tervezett, illetve év közben módosított kereteiket az Áht. és az Ávr. szabályaival összhangban használhatják fel.

(2) A költséggazda a jóváhagyott, illetve év közben módosított kiadási kereteit nem lépheti túl. Olyan feladatokat (új feladat, feladatbővítés, beruházások működési többletigénye stb.), amelyeket eredeti kerete nem tartalmaz, csak akkor kezdhet el megvalósítani, ha a keretet annak fedezetével megnövelik.

33. Pénzellátás

35. § (1) Az intézményvezetők a feladatellátáshoz részükre meghatározott keret felhasználására kincstári kártyával rendelkeznek.

(2) A felhasznált keret nem haladhatja meg a napi 100 000 Ft-ot, illetve az éves keret időarányos részét. Ettől csak a gazdasági elnökhelyettes írásos engedélyével lehet eltérni.

34. A költségvetési beszámolás

36. § (1) A számvitelről szóló 2000. évi C. törvény szerinti éves beszámolóban a gazdálkodásról részletes számszaki és szöveges indoklással, értékeléssel is számot kell adni.

(2) A szöveges indoklás – a szakmai feladatok, illetve a költségvetés teljesítésére vonatkozó – tartalmi és formai követelményeit a Minisztérium határozza meg.

(3) A számszaki és a szöveges jelentést a Gazdasági Szervezet állítja össze.

(4) A szakmai feladatok teljesítéséről szóló jelentés az érintett szakmai vezetők által a gazdasági elnökhelyettes kérésére készített írásos értékelésen alapul.

(5) A költséggazdák a beszámolók, adatszolgáltatások elkészítéséhez szükséges adatokat a gazdasági elnökhelyettes által kért formában és tartalommal szolgáltatják.

VII. Fejezet
Az Intézményfenntartó Központ szervezeti egységei

A) A Központi szerv szervezeti egységei

35. Koordinációs és Minőségirányítási Főosztály

37. § (1) A Koordinációs és Minőségirányítási Főosztály az elnök közvetlen irányításával látja el feladatait. A Koordinációs és Minőségirányítási Főosztály koordinációs jogkörében eljárva:

a) irányítja a szakmai főosztályok tevékenységét, ennek keretében:
   - aa) rendszeres tájékoztatást ad a főosztályvezetők számára a jogszabályi változásokról;
   - ab) összefoglaló jelentést készít az elnök részére a főosztályi adatszolgáltatások, javaslatok, beszámolók alapján;
   - ac) értékeli, elemzi a bekért adatokat, javaslatokat tesz az elnöki döntések meghozatalához;

b) összehangolja a területi szervek tevékenységét, ennek keretében:
   - ba) közreműködik a szakmai szabályok egységes értelmezésében;
   - bb) gondoskodik az információk, segédanyagok területi szervekhez történő eljuttatásáról;
   - bc) szervezi és nyilvántartja a tankerületi vezetők által tartott tájékoztató rendezvényeket;
   - bd) koordinálja a köznevelési intézményekkel kapcsolatos fenntartói feladatok ellátását;

c) koordinálja a beszámolók és jelentések elkészítését;

d) koordinálja a hivatali munkatervek, feladattervek, ellenőrzési tervek, munkaprogramok előkészítését a központilag kiadott tervek és programok kivételével;

e) összeállítja a központi ellenőrzési és mintavételi tervek figyelembevételével az Intézményfenntartó Központ munkatervét, ellenőrzési tervét, továbbá mindazokat az összefoglaló anyagokat, melyek több szervezeti egység közreműködésével készülnek;

f) kapcsolatot tart az Intézményfenntartó Központ szervezeti egységeivel, tájékozódik az ott folyó munkáról, adatokat, háttéranyagokat kérhet tőlük;

g) részt vesz az Intézményfenntartó Központ ügyfélfogadási, ügyfélszolgálati rendszereinek összehangolását célzó kezdeményezések megvalósításában;

h) koordinálja az Intézményfenntartó Központhoz érkező közérdekű bejelentésekkel, kérelmekkel, panaszokkal, javaslatokkal kapcsolatos ügyeket, együttműködve az Intézményfenntartó Központ más érintett szervezeti egységeivel, biztosítja a benyújtott kérelmeknek, közérdekű bejelentéseknek, panaszoknak az Intézményfenntartó Központ megfelelő szervezeti egységéhez való eljuttatását;

i) előkészíti, szervezi és nyilvántartja az elnök és az elnökhelyettesek bel- és külföldi programjait;

j) koordinálja az Intézményfenntartó Központ külföldi kapcsolatait, ellátja az Intézményfenntartó Központ nemzetközi kapcsolatainak kialakításával, fejlesztésével kapcsolatos feladatokat;

k) gondoskodik az Intézményfenntartó Központ szakmai rendezvényei, illetve az elnök utasítása szerint összehívott szakmai koordinációs értekezletek megszervezéséről, valamint részt vesz a szakmai rendezvények, értekezletek, szakmai napok napirendjének előkészítésében, illetve lebonyolításukban;

l) gondoskodik a tankerületi igazgatói, illetve a megyeközponti tankerületi igazgatói értekezlet megszervezéséről, az arról készült emlékeztető elkészítéséről, annak az értekezlet résztvevői és a feladatok végrehajtására kötelezett felelősök rendelkezésére bocsátásáról;

m) koordinálja az adatvédelemmel, a közérdekű adatok nyilvánosságával kapcsolatos és az elektronikus információszabadságból eredő feladatokat, gondoskodik a törvényben előírt közzétételi kötelezettség teljesítéséről, ennek keretében:

   ma) ellátja a közérdekű és a közérdekből nyilvános adatok közzétételével, az egyedi adatigénylések teljesítése rendjének meghatározásával kapcsolatos feladatokat, gondoskodik az információáramlás naprakészségének biztosításáról;

   mb) gondoskodik a közérdekű adatok elektronikus közzétételéről, végzi az adatszolgáltatást az egységes közadat-kereső rendszer számára;

n) ellátja az Intézményfenntartó Központ interneten történő megjelenésével kapcsolatos feladatokat;

o) gondoskodik az Intézményfenntartó Központ honlapja tartalmának karbantartásáról, a szükséges frissítések rendszeres átvezetéséről, e feladatkörében együttműködik a Kommunikációs Osztállyal;

p) ellátja az elektronikus közigazgatással kapcsolatos hivatali feladatokat;

q) végzi az iratkezelést támogató informatikai alkalmazás oktatásával kapcsolatos feladatokat, a szoftver fejlesztésével kapcsolatos javaslatokat kidolgozza, kapcsolatot tart a fejlesztővel;

r) ellátja a központi közszolgálati nyilvántartás üzemeltetéséhez kapcsolódó feladatokat;

s) ellátja az Intézményfenntartó Központ ügyiratkezelő rendszerének működtetésével kapcsolatos feladatokat;

t) segítséget nyújt a pénzügyi, gazdálkodási rendszerek üzembe helyezéséhez és működtetésének felügyeletéhez; informatikai segítséget nyújt az adatszolgáltatások készítésében, továbbításában;

u) közreműködik az Intézményfenntartó Központ informatikai tevékenysége összehangolása érdekében végzett feladatainak ellátásában, ennek érdekében:

   ua) együttműködik az ügyviteli tevékenység összehangolásában, előmozdítja annak egységes program szerinti ellátását;

   ub) ellenőrzi a központi közszolgálati nyilvántartás adatainak védelmére vonatkozó szabályok érvényesülését;

v) a területi szervek adatai alapján naprakész nyilvántartást vezet:

   va) az intézményekről;

   vb) a tanulókról;

   vc) az alkalmazottakról;

   vd) a hiányzásokról, fegyelmi ügyekről, tanulói balesetekről;

   ve) az állandó helyettesítési rendszerről;

   vf) az utazó gyógypedagógus-hálózatról;

   vg) a tanulmányok alatti vizsgákról;

   vh) a tanulmányi eredményekről, versenyekről, mérésekről, vizsgákról;

   vi) a másodfokú fenntartói döntésekről.

(2) A Koordinációs és Minőségirányítási Főosztály Minőségirányítási Osztályra, Titkárságra, Sajtóirodára és Központi Iktatóra tagozódik. A Titkárság, a Sajtóiroda és a Központi Iktató osztályok.

(3) A Minőségirányítási Osztály koordinálja az Intézményfenntartó Központ minőségirányítási rendszerének kialakításával és működtetésével kapcsolatos feladatokat, ennek keretében:

a) gondoskodik az Intézményfenntartó Központ minőségirányítási rendszerének kialakításáról, működtetéséről, fejlesztéséről,

b) gondoskodik az Intézményfenntartó Központ és szervezeti egységei, területi szervei közti folyamatok minőségirányítási rendszernek megfelelő előkészítéséről, irányításáról,

c) a folyamatok feldolgozását követő minőségfejlesztési irányok meghatározásáról.

(4) A Minőségirányítási Osztály továbbá, a vonatkozó jogszabályok, különös tekintettel a Nemzeti Biztonsági Felügyelet működésének, valamint a minősített adat kezelésének rendjéről szóló 90/2010. (III. 26.) Korm. rendelet és a minősített adat elektronikus biztonságának, valamint a rejtjeltevékenység engedélyezésének és hatósági felügyeletének részletes szabályairól szóló 161/2010. (V. 6.) Korm. rendelet alapján

a) ellátja a személyi, fizikai és adminisztratív biztonságra vonatkozó szabályok alkalmazásának helyi felügyeletét;

b) ellátja a nemzeti minősített adatra érvényes személyi biztonsági tanúsítvány kiadásával, kezelésével kapcsolatos teendőket;

c) gondoskodik a felhasználói engedély és a titoktartási nyilatkozat kezeléséről, valamint tárolásáról;

d) felelős azért, hogy a minősített adatot kezelő szervnél tárolt felhasználói engedély és titoktartási nyilatkozat a felhasználói engedély visszavonását követően a visszaélés szigorúan titkos és titkos minősítésű adattal bűncselekményre a Büntető Törvénykönyvben meghatározott büntetési tétel felső határának megfelelő ideig fellelhető legyen;

e) biztosítja a minősített adatok kezeléséhez szükséges fizikai feltételeket;

f) őrzi a biztonsági tárolók és a biztonsági terület tartalékkulcsait és kódjait biztonsági tárolóban (a tartalékkulcsok, kódok őrzés céljából a biztonsági vezetőnek történő átadása és visszavétele dokumentált módon, az erre a célra megnyitott nyilvántartásban történik);

g) gondoskodik a minősített adatok kezelési rendjének kialakításáról, amelyről az Intézményfenntartó Központ munkatársait tájékoztatja;

h) koncepcionális és szövegszerű javaslatot tesz a biztonsági szabályzat megalkotására és módosítására, gondoskodik a biztonsági szabályzat naprakész, hatályos jogszabályoknak megfelelő állapotban tartásáról és betartatásáról;

i) biztosítási tervet készít a minősített adat felhasználásával tartandó rendezvény lebonyolításához;

j) a minősített adat biztonságának megsértése esetén intézkedik a minősített adat biztonságának megsértése kapcsán felmerülő kár felméréséről és enyhítéséről, valamint – ha ez lehetséges – a jogszerű állapot helyreállításáról;

k) irányítja és ellenőrzi a minősített adatot nyilvántartó és kezelő szervezeti egységek minősített adatok kezelésével kapcsolatos feladatainak ellátását;

l) javaslatot tesz az Intézményfenntartó Központ elnökének a minősített adatokkal kapcsolatos kérdésekben;

m) jogosult külön engedély nélkül – csak és kizárólag az oda belépésre jogosult kíséretével – az Intézményfenntartó Központ központi szerve, területi szerve, jogi személyiségű szervezeti egysége bármely helyiségébe belépni, amennyiben ott a minősített adatkezelést érintő munkavégzés folyik;

n) az Intézményfenntartó Központ bármely, a minősített adatokkal kapcsolatos értekezletein részt venni, észrevételeit és javaslatait megtenni.

(5) A Minőségirányítási Osztályon belül a belső adatvédelmi felelős a tevékenységét a vonatkozó jogszabályok, különös tekintettel az információs önrendelkezési jogról és információszabadságról szóló 2011. CXII. törvény (a továbbiakban: Infotv.), a statisztikáról szóló 1993. évi XLVI. törvény (a továbbiakban: Stt.), a Polgári Törvénykönyvről szóló 1959. évi IV. törvény valamint az Intézményfenntartó Központ mindenkori szabályzatainak figyelembevételével köteles ellátni, ennek keretében

a) közreműködik, illetve állást foglal az adatkezeléssel összefüggő döntések meghozatalában, valamint az érintettek jogainak biztosításában;

b) nyilvántartja az adatgazdák személyét, kialakítja a belső adatminősítés rendjét;

c) felel az adatminősítés kialakított rendjének tényleges működéséért;

d) ellenőrzi az Infotv. és az adatkezelésre vonatkozó más jogszabályok, valamint a belső adatvédelmi és adatbiztonsági szabályzatok rendelkezéseinek és az adatbiztonsági követelményeknek a megtartását;

e) kivizsgálja a hozzá érkezett bejelentéseket, jogosulatlan adatkezelés észlelése esetén az adatkezelőt vagy az adatfeldolgozót annak megszüntetésére hívja fel;
f) elkészíti és karbantartja a belső adatvédelmi és adatbiztonsági szabályzatot;
g) vezeti a belső adatvédelmi nyilvántartást;
h) gondoskodik az adatvédelmi ismeretek oktatásáról;
i) részt vesz a belső adatvédelmi felelősök konferenciáján;
j) kialakítja, karbantartja, továbbfejleszti, a hatályos jogszabályoknak megfelelteti, évente felülvizsgálja az Intézményfenntartó Központnak az adatok kezelésére vonatkozó adatbiztonsági követelményrendszerrel és eljárásrenddel és az adatvédelemmel kapcsolatos belső szabályzatait;
k) ellenőrzi a szakmai felelősségi körébe tartozó belső szabályzatok, szabályok megtartását;
l) jogosult külön engedély nélkül az Intézményfenntartó Központ központi szerve, területi szerve, jogi személyiségű szervezeti egysége bármely helyiségébe belépni, amennyiben ott az adatkezelést érintő munkavégzés folyik;
m) jogosult bármelyik számítógép, adathordozó vagy számítógépes lista tartalmába betekinteni, függetlenül annak minősítésétől, amennyiben az feladatainak ellátásához elkerülhetetlen;
n) az Intézményfenntartó Központ bármely adatvédelmi, informatikai biztonsági és információbiztonsági vonatkozású értekezletén részt venni, észrevételeit és javaslatait megtenni.

(6) A Titkárság:
a) gondoskodik az elnök és az elnökhelyettesek tevékenységéhez kapcsolódó ügyirat-kezelési, minősített adatkezelési, irattárazási, ügyviteli és leírói feladatok ellátásáról;
b) kialakítja és működteti az Intézményfenntartó Központ telefonos, e-mailes ügyfélszolgálatát; valamint
c) megszervezi az elnöki értekezletet, elkészíti az arról készült emlékeztetőt, amelyet az értekezlet résztvevői és a feladatok végrehajtására kötelezett felelősök rendelkezésére bocsát.

(7) A Sajtóiroda:
a) előkészíti a külső és belső kommunikáció, illetve információáramlás rendjéről szóló szabályzatot;
b) elősegíti az elnöki kommunikáció napi működését;
c) ellátja az Intézményfenntartó Központ szóvivői feladatait, e feladatkörében az elnök megbízásából nyilatkozatot készít elő a sajtónak;
d) háttéranyagot készít az elnök programjaihoz, amelyhez információkat kérhet az Intézményfenntartó Központ szervezeti egységeitől;
e) részt vesz az Intézményfenntartó Központ tevékenységét, illetve az elnök személyét érintő sajtóesemények megszervezésében, lebonyolításában, értékelésében;
f) felelős az Intézményfenntartó Központ honlapjának tartalmáért, amelyhez az Intézményfenntartó Központ szervezeti egységeitől adatokat kérhet;
g) felelős az elnök lakossági kapcsolattartásáért, segíti a civil szféra és az Intézményfenntartó Központ közötti kölcsönös információátadást.

(8) A Központi Iktató gondoskodik az Intézményfenntartó Központ ügyirat-kezelési, minősített adatkezelési, irattározási feladatainak ellátásáról, ennek keretében
a) kialakítja és működteti a központi szerv szervezeti egységei tekintetében a központi irattárat;
b) koordinálja a központi szerv szervezeti egységeinél folyó ügyirat-kezelési, minősített adatkezelési, irattározási, postázási feladatok ellátását;
c) szakmai iránymutatást ad a területi szervekben folyó ügyirat-kezelési, minősített adatkezelési, irattározási, ügyviteli tevékenység ellátásához;
d) koordinálja a központi szerv és a területi szervek közötti iratforgalom bonyolítását.

36. Belső Ellenőrzési Főosztály

38. § (1) A Belső Ellenőrzési Főosztály az elnök közvetlen irányításával látja el tevékenységét. A belső ellenőrök tevékenységét a belső ellenőrzési vezető vezeti.

(2) A belső ellenőrök a munkájukat az Áht., a nemzetközi, valamint az államháztartásért felelős miniszter által közzétett belső ellenőrzési standardok, útmutatók figyelembevételével, valamint a belső ellenőrzési vezető által – az államháztartásért felelős miniszter által közzétett belső ellenőrzési kézikönyv minta megfelelő alkalmazásával – kidolgozott és az elnök által jóváhagyott belső ellenőrzési kézikönyv szerint végzik. A belső ellenőrzési vezető és a belső ellenőrök a belső

ellenőrzési tevékenységet az államháztartásért felelős miniszter által kiadott etikai kódex figyelembevételével végzik. A belső ellenőr az ellenőrzési program teljesítését – a megállapításokat, következtetéseket és javaslatokat tartalmazó – ellenőrzési jelentés elkészítését önállóan, befolyástól mentesen végzi, amelynek tartalmáért felelősséggel tartozik.

(3) A belső ellenőrzés kiterjed az Intézményfenntartó Központ valamennyi tevékenységére, különösen a költségvetési bevételek és kiadások tervezésének, felhasználásának és elszámolásának, valamint az eszközökkel és forrásokkal való gazdálkodásnak a vizsgálatára, ennek keretében a belső ellenőr

a) elemzi, vizsgálja és értékeli a belső kontrollrendszerek kiépítése, működése jogszabályoknak és szabályzatoknak való megfelelését, valamint működésének gazdaságosságát, hatékonyságát és eredményességét;

b) elemzi, vizsgálja a rendelkezésre álló erőforrásokkal való gazdálkodást, a vagyon megóvását és gyarapítását, valamint az elszámolások megfelelőségét, a beszámolók valódiságát;

c) a vizsgált folyamatokkal kapcsolatban megállapításokat, következtetéseket és javaslatokat fogalmaz meg a kockázati tényezők, hiányosságok megszüntetése, kiküszöbölése vagy csökkentése, a szabálytalanságok megelőzése, illetve feltárása érdekében, valamint az Intézményfenntartó Központ működése eredményességének növelése és a belső kontrollrendszerek javítása, továbbfejlesztése érdekében;

d) nyilvántartja és nyomon követi a belső ellenőrzési jelentések alapján megtett intézkedéseket;

e) támogatja az elnököt és az Intézményfenntartó Központ vezetőit az egyes megoldási lehetőségek elemzésével, értékelésével, vizsgálatával, kockázatának becslésével;

f) végzi a pénzügyi, tárgyi, informatikai és humánerőforrás-kapacitásokkal való ésszerűbb és hatékonyabb gazdálkodásra irányuló tanácsadást;

g) szakértői támogatást nyújt az elnöknek és az Intézményfenntartó Központ vezetőinek a kockázatkezelési és szabálytalanságkezelési rendszerek és a teljesítménymenedzsment rendszer kialakításában, folyamatos továbbfejlesztésében;

h) tanácsadó tevékenységet végez a szervezeti struktúrák racionalizálása, a változásmenedzsment területén;

i) konzultációs és tanácsadó tevékenységet végez az elnök részére a szervezeti stratégia elkészítésében.

(4) A belső ellenőrzési vezető

a) elkészíti a belső ellenőrzési kézikönyvet;

b) összeállítja – a kockázatelemzéssel alátámasztott – stratégiai és éves ellenőrzési terveket és az elnök jóváhagyását követően végrehajtja azokat, valamint nyomon követi azok megvalósulását;

c) megszervezi a belső ellenőrzési tevékenységet, irányítja az ellenőrzések végrehajtását;

d) összehangolja az ellenőrzéseket;

e) amennyiben az ellenőrzés során büntető-, szabálysértési, kártérítési, illetve fegyelmi eljárás megindítására okot adó cselekmény, mulasztás vagy hiányosság gyanúja merül fel, az elnök érintettsége esetén haladéktalanul tájékoztatja az irányító szerv vezetőjét és javaslatot tesz a megfelelő eljárások megindítására;

f) megküldi a lezárt ellenőrzési jelentést, illetve annak kivonatát az elnök számára;

g) összeállítja az éves ellenőrzési jelentést, illetve az összefoglaló éves ellenőrzési jelentést;

h) gondoskodik arról, hogy érvényesüljenek az államháztartásért felelős miniszter által közzétett módszertani útmutatók;

i) gondoskodik a belső ellenőrzések nyilvántartásáról, az elnök döntésétől függően a külső ellenőrzések nyilvántartásáról, valamint az ellenőrzési dokumentumok legalább tizenöt évig történő irattári megőrzéséről, illetve a dokumentumok és az adatok biztonságos tárolásáról;

j) biztosítja a belső ellenőrök szakmai továbbképzését, ennek érdekében – az elnök által jóváhagyott – éves képzési tervet készít, és gondoskodik annak megvalósításáról;

k) tájékoztatja az elnököt az éves ellenőrzési terv megvalósításáról és az attól való eltérésekről;

l) a belső ellenőrzési tevékenység során kezelt adatokat illetően gondoskodik az adatvédelmi és minősített adatok védelmére vonatkozó előírások betartásáról, valamint arról, hogy a belső ellenőrzést végzők tevékenységüket ezek figyelembevételével végezzék;

m) a belső ellenőrzési kézikönyvet rendszeresen, de legalább kétévente felülvizsgálja, és a – jogszabályok, módszertani útmutatók változásai, illetve egyéb okok miatt – szükséges módosításokat átvezeti.

37. Köznevelés-igazgatási Főosztály

39. § (1) A Köznevelés-igazgatási Főosztály a szakmai elnökhelyettes irányítása alatt ellátja a területi szervek egységes szakmai irányítását, koordinálja tevékenységüket.

(2) A Köznevelés-igazgatási Főosztály Területi Szervezési Osztályra és Intézmény-felügyeleti Osztályra tagozódik.

(3) A Területi Szervezési Osztály feladatai:

a) napi kapcsolatot tart a területi szervekkel;

b) biztosítja a folyamatos információáramlást és szakmai együttműködést;

c) irányítja, koordinálja a területi szervek szakmai feladatellátását;

d) a területi szervektől érkező jelentések, beszámolók, adatszolgáltatások alapján rendszeresen elemzéseket készít a területi szervek szakmai feladatellátásáról, a munkavégzés hatékonyságáról, dokumentum-mintákat készít elő a fenntartói szakmai irányítói feladatok ellátására;

e) tájékoztatókat készít, megbeszéléseket tart a tankerületi igazgatóknak, a tankerület feladattal érintett referenseinek;

f) teljesíti és karbantartja a fenntartói adatszolgáltatásokat;

g) megszervezi az ágazati statisztikák elkészítését, illetve a jogszabályokban, belső szabályzatokban, elnöki utasításban meghatározott adatszolgáltatások, jelentések elkészítését, ellenőrzi azok fenntartói teljesítését;

h) végrehajtja az Intézményfenntartó Központ fenntartásában lévő köznevelési intézmények alapellátottságának folyamatos vizsgálatát és elemzését, valamint értékeli a területi szervek és az intézmények tevékenységét;

i) szakmai anyagokkal segíti és koordinálja a munkacsoportok tevékenységét, a munkacsoportok által kidolgozott javaslatokat továbbítja az elnök számára;

j) javaslatot tesz a tanköteles tanulók első évfolyamra történő beíratásának időszaka meghatározására, és gondoskodik annak területi szervek általi közzétételről;

k) ellátja a nemzetiségi ügyek köznevelést érintő feladatait;

l) elvégzi a feladatkörébe tartozó ügyfélszolgálati, érdek-képviseleti és érdekvédelmi szervekkel való együttműködés ügyintézési feladatait;

m) részt vesz a területét érintő pályázatok figyelésében, döntésre történő szakmai előkészítésében és koordinálásában;

n) koordinálja a tanév indításának előkészítését, az intézményi működést folyamatosan figyelemmel kíséri;

o) segíti a területi szerveket és az intézményeket a jogszabályokon alapuló működés érdekében;

p) a felmerülő szakmai problémákat összegzi, megoldási javaslatokat dolgoz ki;

q) kivizsgálja a tevékenységi körébe tartozó bejelentéseket, gondoskodik a szükséges intézkedések megtételéről;

r) segíti a jogszabályban meghatározottak szerint az intézmények szervezeti és működési szabályzatának, pedagógiai programjának, házirendjének tankerületi véleményezését, előkészíti a jóváhagyásukkal kapcsolatos döntések folyamatát.

(4) Az Intézmény-felügyeleti Osztály feladatai:

a) dokumentum-mintákat készít elő a fenntartói szakmai irányítói feladatok ellátására;

b) szakmai-módszertani segédanyagokkal támogatja a területi szervek egységes szakmai feladatellátást;

c) a tankerületi igazgató javaslatainak figyelembevételével döntésre előkészíti köznevelési intézmény létesítésére, átszervezésére, megszüntetésére, tevékenységi körének módosítására, a köznevelési intézmény nevének megállapítására vonatkozó javaslatokat;

d) irányítja, koordinálja a területi szervek másodfokú feladatainak szakmai feladatellátását;

e) napi kapcsolatot tart a területi szervekkel a tanügy-igazgatási kérdésekkel kapcsolatban;

f) előkészíti és koordinálja a fenntartói ellenőrzéseket;

g) a Szakképzés-szervezési Főosztállyal egyeztetve javaslatot tesz a Köznevelési Hídprogramokban közreműködő köznevelési intézmények kijelölésére;

h) jogszabály-módosítási előterjesztéshez bekéri és a Területi Szervezési Osztály bevonásával összegzi a területi szervek javaslatait, észrevételeit;

i) közreműködik a pedagógiai szakmai szolgáltatás és a szakszolgálati rendszer kialakításában, szakmai irányításában;

j) a felmerülő szakmai problémákat összegzi, megoldási javaslatokat dolgoz ki;

k) a pedagógiai szakmai munkát érintő jogszabálytervezeteket véleményezi, amelynek során együttműködik a Jogi Osztállyal;

l) a jogszabálysértésre vagy érdeksérelemre hivatkozással benyújtott kérelmekkel kapcsolatos másodfokú döntés előkészítésében részt vesz.

38. Szakképzés-szervezési Főosztály

40. § (1) A Szakképzés-szervezési Főosztály a szakmai elnökhelyettes irányítása alatt látja el feladatait. A Szakképzés-szervezési Főosztály Fővárosi Szakképzési Osztályra és Kapacitás-tervezési és Módszertani Osztályra tagozódik.

(2) A Fővárosi Szakképzési Osztály

a) szakmai koordinációt gyakorol a fővárosi székhelyű szakképző intézmények és önálló kollégiumok felett;

b) szakmai segítséget nyújt a fővárosi székhelyű szakképző intézmények és kollégiumok alapdokumentumainak, szabályzatainak előkészítéséhez;

c) másodfokú döntést hoz a fővárosi székhelyű szakképző intézményekben és kollégiumokban hozott elsőfokú döntések ellen jogszabálysértésre hivatkozással benyújtott kérelem, továbbá a tanulói jogviszony, valamint a kollégiumi tagsági viszony létesítésével, megszüntetésével, a tanulói fegyelmi ügyekkel kapcsolatban érdeksérelemre hivatkozással benyújtott kérelem tárgyában;

d) elbírálja a fővárosi székhelyű szakképző intézményekben és kollégiumokban működő iskolaszék (kollégiumi szék), diákönkormányzat, szülői szervezet által a jogainak megsértése miatt benyújtott kérelmeket;

e) a fővárosi székhelyű szakképző intézmények és kollégiumok vonatkozásában megszervezi és működteti a pedagógusok állandó helyettesítési rendszerét;

f) adatbázist működtet a fővárosi székhelyű szakképző intézményekről és kollégiumokról;

g) képviselő útján részt vesz a fővárosi székhelyű szakképző intézményekben és kollégiumban működő intézményi tanács munkájában;

h) fenntartói ellenőrzést végez a fővárosi székhelyű szakképző intézményekben és kollégiumokban;

i) értékeli a fővárosi székhelyű szakképző intézmények és kollégiumok pedagógiai programjában meghatározott feladatok végrehajtását, a pedagógiai szakmai munka eredményességét;

j) ellenőrzi a fővárosi székhelyű szakképző intézmények és kollégiumok pedagógiai programjának, a házirendjének és egyéb szabályzatainak megtartását.

(3) A Kapacitás-tervezési és Módszertani Osztály

a) napi kapcsolatot tart a megyeközponti tankerületek szakképzési osztályaival;

b) közreműködik, segítséget nyújt a megyeközponti tankerületek szakképzési koordinációs feladatainak ellátásában;

c) kidolgozza a szakképzéssel kapcsolatos országos feladat-ellátási koncepciót, fejlesztési tervet, elemzéseket, szakmai irányelveket és feladatszervezési alapelveket;

d) irányítja, koordinálja a területi szervek feladatellátását;

e) szakmai-módszertani segédanyagokkal támogatja a megyeközponti tankerületek egységes szakmai feladatellátást;

f) dokumentum-mintákat készít a szakképzési feladatok ellátására;

g) a szakképzéssel kapcsolatos jogszabályok módosítási előterjesztéshez bekéri és összegzi a területi szervek javaslatait, észrevételeit;

h) szakmai tájékoztatókat, megbeszéléseket tart a területi szervek szakképzésért felelős vezetőinek, referenseinek;

i) a felmerülő szakmai problémákat összegzi, megoldási javaslatokat dolgoz ki;

j) a területi szervektől érkező jelentések, beszámolók, adatszolgáltatások alapján rendszeresen elemzéseket készít a tankerületek szakmai feladatellátásáról, a munkavégzés hatékonyságáról;

k) az Intézmény-felügyeleti Osztállyal együttműködésben javaslatot tesz a Köznevelési Hídprogramokban közreműködő szakképző intézmények kijelölésére;

l) a megyeközponti tankerületi igazgató javaslatainak figyelembevételével döntésre előkészíti a szakképző intézmény létesítésére, átszervezésére, megszüntetésére, tevékenységi körének módosítására, a szakképző intézmény nevének megállapítására vonatkozó javaslatokat;

m) a szakképzést érintő jogszabálytervezeteket véleményezi, amelynek során együttműködik a Jogi Osztállyal;

n) javaslatokat tesz az elnök részére az országos fejlesztési igények, illetve stratégiák, koncepciók tekintetében, kezdeményezi az ágazati szintű, illetve egyéb érdekképviseletekkel történő kapcsolattartást és egyeztetést.

39. Jogi és Személyügyi Főosztály

41. § (1) A Jogi és Személyügyi Főosztály a szakmai elnökhelyettes irányítása alatt látja el feladatait. A Jogi és Személyügyi Főosztály Személyügyi Osztályra és Jogi Osztályra tagozódik.

(2) A Személyügyi Osztály:

a) az Intézményfenntartó Központ központi szervének kormánytisztviselői, kormányzati ügykezelői és munkavállalói tekintetében ellátja az elnök hatáskörébe tartozó személyügyi döntésekkel összefüggő feladatokat;

b) koordinálja a területi szervek és a köznevelési intézmények vonatkozásában a Személyügyi Osztály feladat- és hatáskörébe tartozó feladatokat;

c) jogszabályi keretek figyelembevételével kidolgozza és érvényesíti az Intézményfenntartó Központ egységes humánpolitikai irányelveit, belső szabályzatait;

d) koordinálja a kormánytisztviselők és a közalkalmazottak kötelező továbbképzésével kapcsolatos feladatok ellátását;

e) gondoskodik az éves teljesítménykövetelmények kitűzésének szakmai előkészítéséről, továbbá a szervezeti egységek által elkészített egyéni teljesítményértékelési javaslatok felterjesztéséről;

f) ellátja, a területi szervek és köznevelési intézmények tekintetében koordinálja és a miniszternek döntésre előkészíti az elismerési rendszerrel (kitüntetések, elismerések, jutalmak) kapcsolatos feladatokat;

g) ellátja, a területi szervek, köznevelési intézmények tekintetében koordinálja a fegyelmi eljárásokkal, döntésekkel kapcsolatos adminisztratív feladatokat;

h) ellátja, a területi szervek kormánytisztviselői és köznevelési intézmények vezetői tekintetében koordinálja a vagyonnyilatkozatokkal és nemzetbiztonsági ellenőrzésekkel kapcsolatos munkáltatói intézkedések szakmai előkészítését, az ezzel kapcsolatos iratok és nyilvántartások elkülönített kezelését;

i) ellátja az Intézményfenntartó Központnál foglalkoztatott kormánytisztviselők tartalékállományba helyezésével kapcsolatos feladatokat;

j) koordinálja az alkalmazásban álló kormánytisztviselőkre, közalkalmazottakra és munkavállalókra vonatkozóan a munkavédelemmel és tűzvédelemmel kapcsolatos teendőket, a munkavédelmi és tűzvédelmi oktatás megszervezését;

k) koordinálja a foglalkozás-egészségügyi feladatok teljesítéséhez kapcsolódó feladatokat;

l) közreműködik a szociális, jóléti juttatásokkal kapcsolatos munkáltatói döntések előkészítésében;

m) adatokat szolgáltat az esélyegyenlőségi referens részére az esélyegyenlőségi terv, valamint az arról készült éves összefoglaló elkészítéséhez;

n) kezeli a központi szerv alkalmazottai és a tankerületi igazgatók személyi anyagát, eleget tesz a közszolgálati jogviszonnyal kapcsolatos nyilvántartási és adatszolgáltatási feladatoknak;

o) a Költségvetési Gazdálkodási Főosztály számára továbbítja a munkabér, illetmény, egyéb juttatás és az ehhez kapcsolódó adó-, társadalombiztosítási és egyéb, a munkáltatót terhelő fizetési kötelezettségek teljesítéséhez kapcsolódó dokumentumokat.

(3) A Jogi Osztály:

a) előkészíti az Intézményfenntartó Központ funkcionális és szakmai feladat- és hatáskörét érintő peres és nemperes eljárásokkal összefüggő beadványokat, külső jogi képviselő eljárása során közreműködik azok előkészítésében, vezeti a peres ügyeinek nyilvántartását;

b) az Intézményfenntartó Központ belső szabályzataiban, továbbá az elnök által meghatározott ügyekben a bíróságok és más hatóságok előtti peres és peren kívüli eljárásokban ellátja az elnök és az Intézményfenntartó Központ jogi képviseletét;

c) az érintett szervezeti egységekkel együttműködve előkészíti, illetve kötelmi jogi szempontból véleményezi az Intézményfenntartó Központ által megkötendő szerződéseket;

d) jogi segítséget nyújt és okirat-szerkesztési feladatokat lát el az Intézményfenntartó Központ szabályzatainak, szerződéseinek és egyéb jognyilatkozatainak előkészítéséhez;

e) jogi szakmai segítséget nyújt az Intézményfenntartó Központ kintlévőségeinek kezelésére, behajtására, valamint az egyéb igények érvényesítésére irányuló eljárásokban;

f) vizsgálja a más szervezeti egységek által előkészített szabályzatok, ügyrendek, utasítások jogszabályoknak való megfelelését;

g) nyilvántartja az Intézményfenntartó Központ belső szabályzatait, belső irányítási eszközeit;

h) közreműködik a területi szervek szakmai és funkcionális irányításában, a köznevelési intézmények fenntartásával, működtetésével kapcsolatos feladatok koordinálásában;

i) folyamatosan figyelemmel kíséri a jogszabályi környezet változását;
j) biztosítja a jogi kontrollt az Intézményfenntartó Központ hivatali kiadványainak honlapjának tartalma tekintetében.

40. Fejlesztési Főosztály

42. § (1) A Fejlesztési Főosztály a szakmai elnökhelyettes irányítása alatt látja el feladatait. A Fejlesztési Főosztály Programirányítási Osztályra, valamint Projektmenedzsment Osztályra tagozódik.

(2) A Programirányítási Osztály feladatai:
a) folyamatosan figyelemmel kíséri a köznevelési intézmények által elérhető hazai, illetve európai uniós pályázati lehetőségeket, javaslatot tesz az azokban való részvételre;
b) területi szinten koordinálja a pályázatok előkészítését;
c) összesíti a területi szervektől érkező pályázati igényeket;
d) közreműködik az új pályázatok tervezésében, kiírásában;
e) a területi szerveken keresztül közreműködik a projektek fejlesztésében, pályázatok intézményi megvalósításában, nyomon követésében, a végrehajtás ellenőrzésében és segítésében;
f) kidolgozza és a területi szervekkel, valamint a Szervezetfejlesztési és Projektmenedzsment Osztállyal együttműködve vezeti a b)–e) pontokban és a (3) bekezdésben meghatározott feladatokhoz kapcsolódó nyilvántartásokat;
g) kidolgozza az Intézményfenntartó Központ kezelésébe kerülő támogatási programokat, és gondoskodik azok lebonyolításáról.

(3) A Projektmenedzsment Osztály feladatai:
a) folyamatosan figyelemmel kíséri az Intézményfenntartó Központ részére elérhető hazai, illetve európai uniós pályázati lehetőségeket, javaslatot tesz az azokban való részvételre, közreműködik az Intézményfenntartó Központ informatikai és szervezeti stratégiájának elkészítésében;
b) felméri az Intézményfenntartó Központ fejlesztési igényeit, tervet dolgoz ki azok megvalósítására;
c) gondoskodik a fejlesztési tervek végrehajtásáról, amelyhez kapcsolódóan projekteket generál és fejleszt;
d) feltárja a fejlesztésekhez szükséges forrásokat;
e) szervezi és felügyeli a projektek tervezését és végrehajtását;
f) projektmenedzsment szervezetet működtet az Intézményfenntartó Központ által kezelt kiemelt projektek esetében;
g) koordinálja a támogatásból megvalósuló fejlesztéseket;
h) nyomon követi és értékeli a fejlesztések eredményét.

(4) A Fejlesztési Főosztály közreműködik a területi szervek szakmai és funkcionális irányításában, a köznevelési intézmények fenntartásával, működtetésével kapcsolatos feladatok koordinálásában.

41. Informatikai Főosztály

43. § (1) Az Informatikai Főosztály a szakmai elnökhelyettes irányítása alatt látja el feladatait. Az Informatikai Főosztály Informatikai Felügyeleti Osztályra és Informatikai Stratégiai Osztályra tagozódik.

(2) Az Informatikai Felügyeleti Osztály felügyeli az Intézményfenntartó Központ informatikai eszközeinek és rendszereinek üzemeletetését, amelyen belül:
a) a központi szolgáltatóval együttműködve felügyeli az Intézményfenntartó Központ informatikai infrastruktúráját és az annak részét képző helyi hálózatok üzemszerű folyamatos működtetését;
b) a folyamatos üzemeltetés biztosítása céljából közreműködik az Intézményfenntartó Központnál üzemeltetett, a jogszabályban nevesített központi szolgáltató hatáskörén kívül eső informatikai eszközök és szolgáltatások működőképességének fenntartásában;
c) a jogszabályban nevesített központi szolgáltató hatáskörén kívül eső informatikai eszközökről és licencekről nyilvántartást vezet, valamint biztosítja az informatikai eszközökön futó jogtiszta szoftverkörnyezet meglétét;
d) informatikai eszközmozgás esetén a Gazdasági Szervezettel közösen, a központi szolgáltatóval együttműködve gondoskodik a nyilvántartások aktualizálásáról;
e) a központi szolgáltató közreműködésével egységes Informatikai Biztonsági Szabályzatot dolgoz ki;

f) az Informatikai Biztonsági Felelős egyetértésével kialakítja a külső és belső felhasználói körinformatikai hozzáféréseinek jogosultság-mátrixát;
g) havonta az Intézményfenntartó Központ informatikai eszközkészletére vonatkozó jelentést kér a központi szolgáltatótól;
h) a központi szolgáltatóval együttműködve javaslatot tesz az amortizálódó eszközök tervszerű cseréjére, és a gazdaságosan nem javítható vagy elavult eszközök pótlására;
i) felméri az Intézményfenntartó Központ informatikai vonatkozású adatvagyonát és gondoskodik annak kezeléséről.

(3) Az Informatikai Stratégiai Osztály feladatai:
a) az Informatikai Felügyeleti Osztállyal együttműködve kialakítja az Intézményfenntartó Központ rövid és középtávú informatikai stratégiáját;
b) a központi szolgáltatóval együttműködve szakmai javaslatot készít az informatikai rendszerek felhasználására és fejlesztésére;
c) koordinálja a különböző informatikai célú igényfelmérések, tesztelések, rendszer- és szoftverfejlesztések megvalósítását az Intézményfenntartó Központ központi szerve, a területi szervek és a köznevelési intézmények vonatkozásában;
d) a közbeszerzésekre irányadó szabályok figyelembevételével részt vesz az informatikai vonatkozású szolgáltatási szerződések, informatikai beszerzések szakmai előkészítésében, a szolgáltatási szintek kidolgozásában, felügyeli ezek informatikai vonatkozású teljesülését;
e) az Intézményfenntartó Központ munkatársai számára informatikai végfelhasználói és szakmai oktatásokat szervez, gondoskodik a tankerületi informatikusok egységes tudásbázisának kialakításról és fejlesztéséről;
f) figyelemmel kíséri az infokommunikációs technológia (a továbbiakban: IKT) fejlődése során felmerülő új műszaki megoldásokat, megvizsgálja azok az Intézményfenntartó Központ központi szervében, a területi szervekben, illetve a köznevelési intézményekben történő költséghatékony integrálhatóságát, terveket dolgoz ki az új műszaki és technológiai fejlesztési lehetőségek bevezetésére vonatkozóan;
g) egyeztetéseket folytat a területi szervekben foglalkoztatott informatikusoknál a felmerülő igények és tervek kapcsán, valamint felügyeli a tankerületeknél lévő informatikusok által támogatott feladatokat;
h) az érintett szervezeti egységekkel együttműködve informatikai fejlesztési terveket dolgoz ki az Intézményfenntartó Központ igényeire alapozva;
i) IKT szakmai szempontok alapján véleményezi az Intézményfenntartó Központ informatikai üzemeltetésével, fenntartásával, fejlesztésével kapcsolatos munkaanyagokat;
j) kidolgozza az Intézményfenntartó Központ Informatikai Biztonsági Szabályzatát és annak mellékleteként az Üzemmenet Folytonossági Tervet.

(4) Az Informatikai Főosztály közreműködik a területi szervek szakmai és funkcionális irányításában, a köznevelési intézmények fenntartásával, működtetésével kapcsolatos feladatok koordinálásában.

42. Gazdasági Szervezet

44. § (1) A Gazdasági Szervezet a gazdasági elnökhelyettes irányítása alatt látja el feladatait. A Gazdasági Szervezet Költségvetési Gazdálkodási Főosztályra, Vagyonkezelési Főosztályra és Közbeszerzési Főosztályra tagozódik.

(2) A Gazdasági Szervezet a központi szerv szervezeti egységei bevonásával, a területi szerveken keresztül – a fővárosi szakképző intézmények és önálló kollégiumok esetében közvetlenül – irányítja a köznevelési intézmények működtetésével kapcsolatos feladatok ellátását, közreműködik a területi szervek funkcionális irányításában.

(3) A Költségvetési Gazdálkodási Főosztály Költségvetési Osztályra és Pénzügyi Számviteli Osztályra tagozódik.

(4) A Költségvetési Osztály
a) gondoskodik a költségvetés tervezésével, az előirányzatok végrehajtásával, a beszámolással, az adatszolgáltatással és egyéb pénzügyi nyilvántartások vezetésével kapcsolatos feladatokról;
b) gondoskodik a területi szervek működéséhez szükséges források biztosításáról, figyelemmel kíséri azok felhasználását, nyilvántartását;
c) egyezteti a Magyar Államkincstár (a továbbiakban: MÁK) által rendelkezésre bocsátott előirányzat-felhasználási keret kiadásának és bevételének alakulásáról szóló tájékoztató jelentést az Intézményfenntartó Központ számviteli nyilvántartásával, elvégzi a szükséges korrekciókat;

d) a gazdasági elnökhelyettes vezetésével közreműködik a belső kontrollrendszer kialakításában, és gondoskodik mindazon elvek, eljárások és belső szabályzatok kidolgozásáról, amelyek alapján az Intézményfenntartó Központ érvényesítheti a feladatai ellátására szolgáló előirányzatokkal, létszámmal való szabályszerű, gazdaságos, hatékony és eredményes gazdálkodás követelményeit;

e) kapcsolatot tart a feladat- és hatáskörét érintő ügyekben feladat- és hatáskörrel rendelkező más központi és területi államigazgatási szervek gazdasági szervezetének vezetőjével és közreműködik a feladatkörét érintő jogszabályok tervezeteinek véleményezésében.

(5) A Pénzügyi Számviteli Osztály

a) a vonatkozó jogszabályok előírásait figyelembe véve gondoskodik az Intézményfenntartó Központ számviteli politikájának kialakításáról, a gazdálkodási szabályzatok és eljárásrendek elkészítéséről, előkészíti az Intézményfenntartó Központ Ávr. 13. § (2) bekezdésében előírt szabályzatait, valamint az elnök intézkedéseit;

b) gondoskodik az Intézményfenntartó Központ könyvvezetési feladatainak ellátásáról;

c) gondoskodik az Intézményfenntartó Központ számláinak az irányító szerven keresztül történő megnyitásáról, gondoskodik azon számlákon keresztül teljesítendő pénzforgalom szabályszerű lebonyolításáról, amelyre a rendelkezési joga fennáll;

d) működteti az Intézményfenntartó Központ központi szervének pénzkezelő helyét, gondoskodik a készpénz-kifizetések szabályos és határidőben történő teljesítéséről;

e) adatot szolgáltat a MÁK által rendelkezésre bocsátott előirányzat-felhasználási keret kiadásának és bevételének alakulásáról szóló tájékoztató jelentéshez;

f) vezeti a központi szerv illetménygazdálkodásával kapcsolatos nyilvántartásokat – ideértve az uniós források terhére alkalmazott dolgozókkal kapcsolatos nyilvántartásokat is –, koordinálja és ellenőrzi a területi szervek illetményszámfejtéssel kapcsolatos feladatait, tartja a kapcsolatot az illetményszámfejtést végző MÁK-kal; gondoskodik az intézményi kifizetések számfejtéséről;

g) ellenőrzi koordinálja az állami adóhatóság útján teljesítendő befizetési kötelezettségek bevallását és befizetését;

h) közreműködik a belső kontrollrendszer kialakításában, és gondoskodik mindazon elvek, eljárások és belső szabályzatok kidolgozásáról, amelyek alapján az Intézményfenntartó Központ érvényesítheti a feladatai ellátására szolgáló előirányzatokkal, létszámmal való szabályszerű, gazdaságos, hatékony és eredményes gazdálkodás követelményeit;

i) gondoskodik a közbeszerzési eljárások pénzügyi előkészítéséről;

j) kapcsolatot tart a feladat- és hatáskörét érintő ügyekben feladat- és hatáskörrel rendelkező más központi és területi államigazgatási szervek gazdasági szervezetének vezetőjével;

k) az elnök által meghatározott ügyekben közreműködik a Jogi Osztállyal a bíróságok és más hatóságok előtti eljárásokban;

l) teljesíti a vagyongazdálkodással kapcsolatos nyilvántartási és adatszolgáltatási kötelezettségeket;

m) koordinálja és ellenőrzi az Intézményfenntartó Központ által vállalt kötelezettségek nyilvántartását, a központi szervet érintően gondoskodik azok MÁK felé történő, jogszabálynak megfelelő bejelentéséről, a területei szervek esetében ellenőrzi annak végrehajtását;

n) közreműködik a feladatkörét érintő jogszabályok tervezeteinek véleményezésében.

(6) A Vagyonkezelési Főosztály Működtetés-irányítási Osztályra és Üzemeltetési és Ellátási Osztályra tagozódik.

(7) A Működtetés-irányítási Osztály

a) közreműködik az Intézményfenntartó Központ integrált (központosított) irányítási rendszerének kidolgozásában és működtetésében;

b) kidolgozza és működteti az integrált irányítási rendszer alapját képező adatbázist és annak elektronikus nyilvántartási rendszerét;

c) kidolgozza és működteti a feladatkörébe tartozó szerződéskötések kezdeményezésének, lebonyolításának, nyilvántartásának központi elektronikus nyilvántartási rendszerét (ISZR);

d) közreműködik a beszerzési szabályzat kidolgozásában;

e) kidolgozza és működteti az integrált Service Desk rendszert;

f) kidolgozza a működtetési feladatok ellátásának felelősségi rendjét;

g) kidolgozza az Intézményfenntartó Központ vagyonkezelésében és használatában lévő járművek és gépjárművek integrált üzemeltetési rendszerét;

h) operatív kapcsolatot tart fenn a feladat- és hatáskörét érintő ügyekben más központi és területi államigazgatási szervekkel, szakhatóságokkal és önkormányzatokkal;

i) közreműködik az Intézményfenntartó Központ éves költségvetésének előkészítésében;
j) gondoskodik mindazon elvek, eljárások és belső szabályzatok kidolgozásáról, amelyek alapján az Intézményfenntartó Központ érvényesítheti a feladatai ellátására szolgáló vagyonnal való szabályszerű, szabályozott, gazdaságos, hatékony és eredményes gazdálkodás követelményeit;
k) közreműködik az Intézményfenntartó Központ közbeszerzési szabályzatának kidolgozásában, a beszerzések végrehajtásában;
l) közreműködik a feladatkörét érintő jogszabályok tervezeteinek véleményezésében.

(8) Az Üzemeltetési és Ellátási Osztály
a) a területi szerveken keresztül felügyeli és koordinálja az intézmények műszaki üzemeltetési, beszerzési, gépjárműflotta-kezelési feladatait;
b) közvetlenül irányítja a fővárosi szakképző intézmények és önálló kollégiumok üzemeltetési és ellátási feladatait;
c) közreműködik az Intézményfenntartó Központ éves közbeszerzési tervének kidolgozásában;
d) közreműködik az Intézményfenntartó Központ éves költségvetésének előkészítésében;
e) közreműködik a területét érintő közbeszerzési, beszerzési eljárásokban, és biztosítja az eljárások műszaki hátterét;
f) gondoskodik az Intézményfenntartó Központ ingó- és ingatlanvagyon kezelésével, használatával, fenntartásával és hasznosításával összefüggő nyilvántartási és adatszolgáltatási kötelezettségek teljesítéséről;
g) gondoskodik a szolgáltatási, vállalkozási valamint integrált szerződések szerződés szerinti teljesítéséről;
h) a központi adatbázis alapján energetikai felméréseket végez(tet);
i) a felmérések alapján, pályázatokon való részvétellel, helyi beavatkozások kivitelezésével, meddő energetikai lekötések felszabadításával gondoskodik a gazdaságos, hatékony üzemeltetési feltételek megvalósításáról;
j) megtervezteti, megrendeli, bonyolítja az intézményekben tervezett javítási, fenntartási munkákat;
k) közreműködik az Intézményfenntartó Központ ellátási és beszerzési feladatai ellátásában a napi, központi és központosított beszerzések alapján;
l) gondoskodik a raktározási, komissiózási, kiszállítási feladatok ellátásáról és azok nyilvántartásáról;
m) felügyeli és koordinálja az Intézményfenntartó Központ vagyonkezelésében és használatában lévő járművek és gépjárművek üzemeltetését és a szükséges nyilvántartások vezetését;
n) koordinálja, felügyeli és ellenőrzi a köznevelési intézmények iskolatej- és iskolagyümölcs-ellátási feladatait;
o) gondoskodik az Intézményfenntartó Központ elhelyezésével kapcsolatos feladatok ellátásáról;
p) közreműködik a feladatkörét érintő jogszabályok tervezeteinek véleményezésében.

(9) A Közbeszerzési Főosztály
a) elkészíti az Intézményfenntartó Központ közbeszerzési szabályzatát a közbeszerzési törvény és végrehajtási rendeletei alapján és annak megfelelően megtervezi, lebonyolítja, dokumentálja és ellenőrzi a közbeszerzési eljárásokat;
b) az Intézményfenntartó Központ közbeszerzési szabályzata alapján ellátja a központi közbeszerzési feladatokat és ellenőrzi a területi szervek közbeszerzési eljárásait;
c) gondoskodik az Intézményfenntartó Központ éves közbeszerzési tervének elkészítéséről, megszervezi a döntés-előkészítő konzultációkat, bejárásokat; ellenőrzi és figyelemmel kíséri a központosított közbeszerzés alapján létrejött szerződések teljesülését és rendeltetésszerű felhasználását;
d) gondoskodik az eljárások során keletkezett dokumentumok megőrzéséről;
e) közreműködik a feladatkörét érintő jogszabályok tervezeteinek véleményezésében.

B) A területi szervek

43. A Tankerület

45. § A Tankerület megszervezi, támogatja a tankerület illetékességi területén működő általános iskolák, az alapfokú művészetoktatás, valamint a tiszta profilú gimnáziumok fenntartói feladatainak ellátását, annak megvalósításához szakmai segítséget nyújt, ennek keretében:
a) közvetíti az ágazat által meghatározott szakmai elveket és szakmai koordinációt biztosít az illetékességi területéhez tartozó köznevelési intézmények felé;
b) szakmai segítséget nyújt az illetékességi területéhez tartozó köznevelési intézmény alapdokumentumainak, szabályzatainak előkészítéséhez;

c) másodfokú döntést hoz a nevelési-oktatási intézmény első fokú döntése ellen jogszabálysértésre hivatkozással benyújtott kérelem, továbbá a tanulói jogviszony, valamint a kollégiumi tagsági viszony létesítésével, megszüntetésével, a tanulói fegyelmi ügyekkel kapcsolatban érdeksérelemre hivatkozással benyújtott kérelem tárgyában;
d) elbírálja az iskolaszék, diákönkormányzat, szülői szervezet által a jogainak megsértése miatt benyújtott kérelmeket;
e) megszervezi és működteti a pedagógusok állandó helyettesítési rendszerét;
f) adatbázist működtet az illetékességi területén levő köznevelési intézményekről;
g) képviselő útján részt vesz az intézményi tanács munkájában;
h) ha a köznevelési közfeladat ellátása köznevelési szerződés útján történik, gondoskodik arról, hogy a vallási, világnézeti szempontból nem elkötelezett szülőkre, gyermekekre aránytalan teher ne háruljon;
i) a köznevelési intézményekben fenntartói ellenőrzéseket végez;
j) értékeli a köznevelési intézmény pedagógiai programjában meghatározott feladatok végrehajtását, a pedagógiai szakmai munka eredményességét;
k) ellenőrzi a pedagógiai program, a házirend és egyéb szabályzatok megtartását;
l) az érintett települési nemzetiségi és az országos nemzetiségi önkormányzat bevonásával évente felméri a magyar nyelvi előkészítés, a nemzetiség nyelvén folyó nevelés és oktatás iránti igényt, az érintett első óvodai nevelési évre, első iskolai évfolyamra beiratkozni szándékozók körében;
m) a gazdálkodó szervezet irányításával ellátja a 3000 fő alatti lélekszámú településeken levő köznevelési intézmények, valamint azon 3000 fő lélekszám feletti települések köznevelési intézményeinek működtetésével kapcsolatos feladatokat, amelyek a működtetést nem vállalták;
n) együttműködést alakít ki és kapcsolatot tart az illetékességi területén működő települési önkormányzatokkal, társadalmi szervezetekkel.

44. A Megyeközponti Tankerület

46. § (1) A Megyeközponti Tankerület járási illetékességgel ellátja a 45. §-ban meghatározott feladatokat. Szakmai jellegű ellátásokat biztosít az illetékességi körébe tartozó területi szervek és intézmények számára.

(2) A Megyeközponti Tankerület megyei illetékességgel ellátja
a) a 45. §-ban meghatározott feladatokat a szakképző iskolák és kollégiumok, a pedagógiai szakszolgálatok és gyógypedagógiai intézmények, a pedagógiai szakmai szolgáltatást ellátó köznevelési intézmények vonatkozásában;
b) a Gazdasági Szervezet irányításával ellátja a szakképző iskolák működtetésével kapcsolatos feladatokat;
c) megszervezi és működteti az utazó gyógypedagógusi hálózatot;
d) együttműködést alakít ki és kapcsolatot tart a települési önkormányzatokkal, társadalmi szervezetekkel.

(3) A Megyeközponti Tankerületben Szakképzési Osztály működik.

(4) A Szakképzési Osztály megszervezi, támogatja a Megyeközponti Tankerület illetékességi területén működő szakképző iskolák fenntartói feladatainak ellátását, annak megvalósításához szakmai segítséget nyújt. A megyei tankerületi értekezletek szervezésével segíti a több tankerületet érintő feladatok összehangolt végrehajtását.

VIII. Fejezet
A köznevelési intézmények magasabb vezetői megbízásának folyamata

47. § (1) Az aktuális év január 31-ig a tárgyévben megszűnő magasabb vezetői megbízásokat a Jogi és Személyügyi Főosztály összegyűjti, adatszolgáltatásként megküldi a miniszternek az állami vezető útján.

(2) A vezetői megbízás megszűnése előtt – feltéve, hogy arra nem rendkívüli okból kerül sor – legalább 190 nappal a megszűnő magasabb vezetői megbízásról a tankerületi igazgató értesíti a Jogi és Személyügyi Főosztályt.

(3) Az értesítés beérkezését követő 10 napon belül a Jogi és Személyügyi Főosztály előkészíti a pályázati előterjesztést. Mérlegelési jogkörében az Nkt. 67. § (7) bekezdése szerint is eljárhat, ebben az esetben pályázat kiírására nem kerül sor, azonban a nevelőtestület véleményét be kell szerezni az előterjesztés felterjesztése előtt.

(4) A pályáztatásról történő döntést követő 10 napon belül a Jogi és Személyügyi Főosztály a miniszter nevében közzéteszi a pályázati felhívást (www.kozigallas.hu). A pályázati felhívást az Oktatási és Kulturális Közlönyben is közzé kell tenni. Beadási határidő: a pályázati felhívás közzétételét követő 31. nap.

(5) A pályázatokat a véleményezési határidő lejártát követő 30, ha az elbírálásra váró pályázatok száma a huszonötöt eléri, 60 napon belül kell elbírálni.

(6) A pályázatok tankerületi igazgatóhoz történő beérkezése után legfeljebb 5 munkanappal a tankerületi igazgató véleményezésre továbbítja a nevelőtestület (igazgatótanács), a szakképző iskolában a szakképzésért és felnőttképzésért felelős miniszter és a székhely szerint illetékes vagy az intézményt működtető települési önkormányzat részére. A nevelőtestület részére történő átadás napját követő első munkanaptól számítva legalább 30 nap áll rendelkezésre a véleményezésre.

(7) Az egyetértési jog gyakorlása céljából – azok érintettsége esetén – a pályázatokat szintén át kell adni az érintett települési nemzetiségi önkormányzat, a térségi feladatot ellátó intézmény esetében a területi nemzetiségi önkormányzat és az országos feladatot ellátó köznevelési intézmény esetén az országos nemzetiségi önkormányzat részére.

(8) A véleményezési határidő lejártát követő 10 napon belül a tankerületi igazgató a vélemények rövid összefoglalóját, valamint a szakmai ajánlásával ellátott pályázati anyagot továbbítja az Intézményfenntartó Központba.

(9) A Jogi és Személyügyi Főosztály 10 napon belül továbbítja a beérkezett anyagot az állami vezető útján a miniszter részére az eljárási szabályok és eljárási határidők betartását, továbbá az egyes pályázati felhívások alapján beérkezett pályázatokhoz csatolt dokumentumok hitelességét és jogszabálynak megfelelő adattartalmát igazoló nyilatkozatával, és a pályázókról valamint a szakmai programról kialakított rangsorolt véleményével, a miniszter által előzetesen megadott táblázatos formában.

(10) A döntésről értesülést követő 10, ötvennél több pályázat esetén 15 napon belül a Jogi és Személyügyi Főosztály elkészíti a magasabb vezetői megbízáshoz, kinevezéshez szükséges dokumentumokat és aláírásra az állami vezető útján a miniszter elé terjeszti.

(11) A kiadmányozást követő 5 napon belül a Jogi és Személyügyi Főosztály közli a nem nyertes pályázókkal a döntést és pályázatokat egyidejűleg visszaküldi a pályázóknak. Ezzel egy időben a Jogi és Személyügyi Főosztály közli a nyertes pályázókkal a döntést a megbízási, kinevezési dokumentumok megküldésével.

(12) A döntés közlését követő 10 napon belül a Jogi és Személyügyi Főosztály irattározza a nyertes pályázatokkal kapcsolatos ügyiratokat. A nyertes pályázó megbízási és kinevezési dokumentumainak egy példányát az állami vezetőn keresztül a miniszternek is megküldi.

IX. Fejezet
Átmeneti és záró rendelkezések

48. § (1) Az elnök a Szabályzat hatálybalépését követő 30 napon belül elkészíti és az állami vezető útján a miniszternek egyetértésre megküldi a gazdálkodására, személyzeti ügyeire, sajtókapcsolataira vonatkozó szabályzatait.

(2) A köznevelési intézmény vezetője a Szabályzat hatálybalépését követő 60 napon belül gondoskodik a köznevelési intézmény szervezeti és működési szabályzatának és egyéb szabályzatainak felülvizsgálatáról és jóváhagyásáról.

(3) Az Intézményfenntartó Központ központi szerve szervezeti egységeinek vezetői, illetve a tankerületi igazgatók a szabályzatok végrehajtására azok közzétételétől számított 60 napon belül ügyrendet készít elő.

Függelékek:

1. függelék: Szervezeti ábra

2. függelék: Engedélyezett létszámkeretek szervezeti egységenként

1. függelék

Szervezeti ábra

A Klebelsberg Intézményfenntartó Központ tervezett felépítése

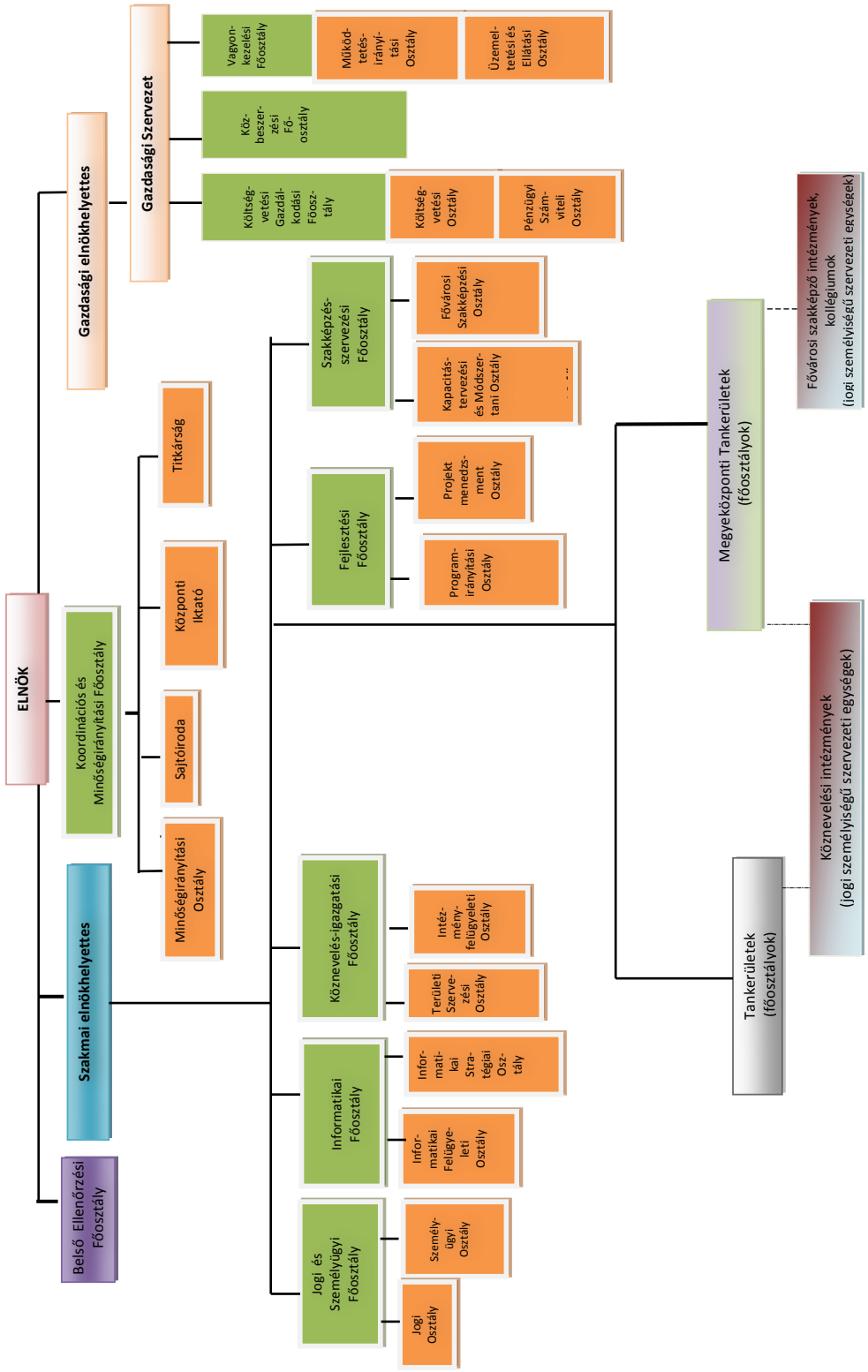

2. függelék

A Klebelsberg Intézményfenntartó Központ létszámkerete

A Klebelsberg Intézményfenntartó Központ engedélyezett létszámkerete 140 649 fő.
Ebből
– a köznevelési intézményekben foglalkoztatott: 138 299 fő.
– kormánytisztviselő 2350 fő az alábbi táblázatban foglalt megoszlás szerint:

Sorszám	Szervezeti egység neve	Szervezeti egység létszáma	
		vezető	kormánytisztviselő, kormányzati ügykezelő, munkavállaló
A	Klebelsberg Intézményfenntartó Központ Központi Szerve		
1.	elnök	1	1
2.	Belső Ellenőrzési Főosztály	1	3
3.	elnökhelyettes	2	2
4.	Koordinációs és Minőségirányítási Főosztály	1	18
4.1.	Sajtóiroda	1	2
4.2.	Titkárság	1	8
4.3.	Minőségirányítási Osztály	2	4
4.4.	Központi iktató		8
5.	Informatikai Főosztály	1	1
5.1.	Informatikai Felügyeleti Osztály	1	8
5.2.	Informatikai Stratégiai Osztály	1	8
6.	Jogi és Személyügyi Főosztály	1	1
6.1.	Jogi Osztály	1	10
6.2.	Személyügyi Osztály	1	16
7.	Fejlesztési Főosztály	1	1
7.1.	Projektmenedzsment Osztály	1	10
7.2.	Program-irányítási Osztály	1	10
8.	Köznevelés-igazgatási Főosztály	1	1
8.1.	Területi Szervezési Osztály	1	15
8.2.	Intézmény-felügyeleti Osztály	1	13
9.	Szakképzés-szervezési Főosztály	1	1
9.1.	Kapacitástervezési és Módszertani Osztály	1	11
9.2.	Fővárosi Szakképzési Főosztály	1	22
10.	Gazdasági Szervezet		
10.1.	Költségvetési Gazdálkodási Főosztály	1	1
10.1.1.	Költségvetési Osztály	1	19
10.1.2.	Pénzügyi Számviteli Osztály	1	16
10.2.	Vagyonkezelési Főosztály	1	1
10.2.1.	Üzemeltetési és Ellátási Osztály	1	18
10.2.2.	Működtetés-irányítási Osztály	1	16
10.3.	Közbeszerzési Főosztály	1	6
Központi szerv összesen:		31	251

Sorszám	Szervezeti egység neve	Szervezeti egység létszáma	
		vezető	kormánytisztviselő, kormányzati ügykezelő, munkavállaló
B	Klebelsberg Intézményfenntartó Központ Területi Szervei (tankerületek)		
B/1	Megyeközponti tankerületek		
1	Békéscsabai Tankerület	1	22
1.1	Békéscsabai Tankerület Szakképzési Osztálya	1	10
2	Ceglédi Tankerület	1	23
2.1	Ceglédi Tankerület Szakképzési Osztálya	1	10
3	Debreceni Tankerület	1	28
3.1	Debreceni Tankerület Szakképzési Osztálya	1	12
4	Egri Tankerület	1	22
4.1	Egri Tankerület Szakképzési Osztálya	1	10
5	Győri Tankerület	1	23
5.1	Győri Tankerület Szakképzési Osztálya	1	12
6	Kaposvári Tankerület	1	23
6.1	Kaposvári Tankerület Szakképzési Osztálya	1	12
7	Kecskeméti Tankerület	1	23
7.1	Kecskeméti Tankerület Szakképzési Osztálya	1	12
8	Miskolci Tankerület	1	28
8.1	Miskolci Tankerület Szakképzési Osztálya	1	12
9	Nyíregyházi Tankerület	1	23
9.1	Nyíregyházi Tankerület Szakképzési Osztálya	1	12
10	Pécsi Tankerület	1	23
10.1	Pécsi Tankerület Szakképzési Osztálya	1	12
11	Salgótarjáni Tankerület	1	22
11.1	Salgótarjáni Tankerület Szakképzési Osztálya	1	10
12	Szegedi Tankerület	1	23
12.1	Szegedi Tankerület Szakképzési Osztálya	1	12
13	Szekszárdi Tankerület	1	22
13.1	Szekszárdi Tankerület Szakképzési Osztálya	1	10
14	Székesfehérvári Tankerület	1	23
14.1	Székesfehérvári Tankerület Szakképzési Osztálya	1	12
15	Szolnoki Tankerület	1	23
15.1	Szolnoki Tankerület Szakképzési Osztálya	1	12
16	Szombathelyi Tankerület	1	23
16.1	Szombathelyi Tankerület Szakképzési Osztálya	1	12
17	Tatabányai Tankerület	1	22
17.1	Tatabányai Tankerület Szakképzési Osztálya	1	10
18	Veszprémi Tankerület	1	23
18.1	Veszprémi Tankerület Szakképzési Osztálya	1	12
19	Zalaegerszegi Tankerület	1	23
19.1	Zalaegerszegi Tankerület Szakképzési Osztálya	1	12
B/2	Tankerületek		
1	Ajkai Tankerület	1	6
2	Aszódi Tankerület	1	6

Sorszám	Szervezeti egység neve	Szervezeti egység létszáma	
		vezető	kormánytisztviselő, kormányzati ügykezelő, munkavállaló
3	Bácsalmási Tankerület	1	5
4	Bajai Tankerület	1	9
5	Baktalórántházai Tankerület	1	6
6	Balassagyarmati Tankerület	1	8
7	Balatonalmádi Tankerület	1	5
8	Balatonfüredi Tankerület	1	6
9	Balmazújvárosi Tankerület	1	5
10	Barcsi Tankerület	1	5
11	Bátonyterenyei Tankerület	1	5
12	Berettyóújfalui Tankerület	1	8
13	Békési Tankerület	1	5
14	Bélapátfalvai Tankerület	1	5
15	Bicskei Tankerület	1	6
16	Bonyhádi Tankerület	1	6
17	Bólyi Tankerület	1	5
18	Budakeszi Tankerület	1	9
19	Budapest I. Tankerület	1	5
20	Budapest II. Tankerület	1	9
21	Budapest III. Tankerület	1	10
22	Budapest IV. Tankerület	1	9
23	Budapest V. Tankerület	1	5
24	Budapest VI. Tankerület	1	6
25	Budapest VII. Tankerület	1	5
26	Budapest VIII. Tankerület	1	10
27	Budapest IX. Tankerület	1	9
28	Budapest X. Tankerület	1	9
29	Budapest XI. Tankerület	1	10
30	Budapest XII. Tankerület	1	9
31	Budapest XIII. Tankerület	1	10
32	Budapest XIV. Tankerület	1	14
33	Budapest XV. Tankerület	1	7
34	Budapest XVI. Tankerület	1	7
35	Budapest XVII. Tankerület	1	7
36	Budapest XVIII. Tankerület	1	9
37	Budapest XIX. Tankerület	1	7
38	Budapest XX. Tankerület	1	7
39	Budapest XXI. Tankerület	1	9
40	Budapest XXII. Tankerület	1	6
41	Budapest XXIII. Tankerület	1	5
42	Celldömölki Tankerület	1	5
43	Cigándi Tankerület	1	5
44	Csengeri Tankerület	1	5
45	Csongrádi Tankerület	1	5

Sorszám	Szervezeti egység neve	Szervezeti egység létszáma	
		vezető	kormánytisztviselő, kormányzati ügykezelő, munkavállaló
46	Csornai Tankerület	1	7
47	Csurgói Tankerület	1	5
48	Dabasi Tankerület	1	8
49	Derecskei Tankerület	1	6
50	Devecseri Tankerület	1	5
51	Dombóvári Tankerület	1	5
52	Dunakeszi Tankerület	1	8
53	Dunaújvárosi Tankerület	1	11
54	Edelényi Tankerület	1	6
55	Encsi Tankerület	1	6
56	Enyingi Tankerület	1	5
57	Érdi Tankerület	1	11
58	Esztergomi Tankerület	1	9
59	Fehérgyarmati Tankerület	1	9
60	Fonyódi Tankerület	1	9
61	Füzesabonyi Tankerület	1	5
62	Gárdonyi Tankerület	1	5
63	Gödöllői Tankerület	1	14
64	Gönci Tankerület	1	5
65	Gyáli Tankerület	1	6
66	Gyomaendrődi Tankerület	1	5
67	Gyöngyösi Tankerület	1	10
68	Gyulai Tankerület	1	7
69	Hajdúböszörményi Tankerület	1	8
70	Hajdúhadházi Tankerület	1	5
71	Hajdúnánási Tankerület	1	5
72	Hajdúszoboszlói Tankerület	1	7
73	Hatvani Tankerület	1	9
74	Hevesi Tankerület	1	7
75	Hódmezővásárhelyi Tankerület	1	9
76	Ibrányi Tankerület	1	5
77	Jánoshalmai Tankerület	1	5
78	Jászapáti Tankerület	1	6
79	Jászberényi Tankerület	1	7
80	Kalocsai Tankerület	1	7
81	Kapuvári Tankerület	1	5
82	Karcagi Tankerület	1	7
83	Kazincbarcikai Tankerület	1	8
84	Kemecsei Tankerület	1	5
85	Keszthelyi Tankerület	1	10
86	Kisbéri Tankerület	1	5
87	Kiskőrösi Tankerület	1	7
88	Kiskunfélegyházai Tankerület	1	7

Sorszám	Szervezeti egység neve	Szervezeti egység létszáma	
		vezető	kormánytisztviselő, kormányzati ügykezelő, munkavállaló
89	Kiskunhalasi Tankerület	1	6
90	Kiskunmajsai Tankerület	1	5
91	Kisteleki Tankerület	1	5
92	Kisvárdai Tankerület	1	9
93	Komáromi Tankerület	1	7
94	Komlói Tankerület	1	6
95	Körmendi Tankerület	1	6
96	Kőszegi Tankerület	1	8
97	Kunhegyesi Tankerület	1	5
98	Kunszentmártoni Tankerület	1	6
99	Kunszentmiklósi Tankerület	1	6
100	Lenti Tankerület	1	6
101	Letenyei Tankerület	1	5
102	Makói Tankerület	1	7
103	Marcali Tankerület	1	8
104	Martonvásári Tankerület	1	5
105	Mátészalkai Tankerület	1	11
106	Mezőcsáti Tankerület	1	5
107	Mezőkovácsházai Tankerület	1	6
108	Mezőkövesdi Tankerület	1	6
109	Mezőtúri Tankerület	1	5
110	Mohácsi Tankerület	1	6
111	Monori Tankerület	1	8
112	Móri Tankerület	1	5
113	Mórahalomi Tankerület	1	6
114	Mosonmagyaróvári Tankerület	1	9
115	Nagyatádi Tankerület	1	5
116	Nagykállói Tankerület	1	6
117	Nagykanizsai Tankerület	1	11
118	Nagykátai Tankerület	1	8
119	Nagykőrösi Tankerület	1	5
120	Nyíradonyi Tankerület	1	6
121	Nyírbátori Tankerület	1	9
122	Orosházi Tankerület	1	8
123	Oroszlányi Tankerület	1	5
124	Ózdi Tankerület	1	9
125	Paksi Tankerület	1	8
126	Pannonhalmi Tankerület	1	5
127	Pápai Tankerület	1	10
128	Pásztói Tankerület	1	7
129	Pécsváradi Tankerület	1	5
130	Pétervásárai Tankerület	1	5
131	Pilisvörösvári Tankerület	1	6

Sorszám	Szervezeti egység neve	Szervezeti egység létszáma	
		vezető	kormánytisztviselő, kormányzati ügykezelő, munkavállaló
132	Polgárdi Tankerület	1	5
133	Putnoki Tankerület	1	5
134	Püspökladányi Tankerület	1	6
135	Ráckevei Tankerület	1	6
136	Rétsági Tankerület	1	6
137	Sárbogárdi Tankerület	1	5
138	Sarkadi Tankerület	1	5
139	Sárospataki Tankerület	1	7
140	Sárvári Tankerület	1	6
141	Sásdi Tankerület	1	5
142	Sátoraljaújhelyi Tankerület	1	5
143	Sellyei Tankerület	1	5
144	Siklósi Tankerület	1	5
145	Siófoki Tankerület	1	8
146	Soproni Tankerület	1	11
147	Sümegi Tankerület	1	5
148	Szarvasi Tankerület	1	5
149	Szécsényi Tankerület	1	5
150	Szeghalmi Tankerület	1	5
151	Szentendrei Tankerület	1	10
152	Szentesi Tankerület	1	7
153	Szentgotthárdi Tankerület	1	5
154	Szentlőrinci Tankerület	1	5
155	Szerencsi Tankerület	1	8
156	Szigetszentmiklósi Tankerület	1	9
157	Szigetvári Tankerület	1	5
158	Szikszói Tankerület	1	5
159	Szobi Tankerület	1	7
160	Tabi Tankerület	1	5
161	Tamási Tankerület	1	7
162	Tapolcai Tankerület	1	7
163	Tatai Tankerület	1	7
164	Téti Tankerület	1	5
165	Tiszafüredi Tankerület	1	6
166	Tiszakécskei Tankerület	1	5
167	Tiszaújvárosi Tankerület	1	7
168	Tiszavasvári Tankerület	1	6
169	Tokaji Tankerület	1	5
170	Tolnai Tankerület	1	5
171	Törökszentmiklósi Tankerület	1	6
172	Váci Tankerület	1	10
173	Várpalotai Tankerület	1	6
174	Vásárosnaményi Tankerület	1	7

Sorszám	Szervezeti egység neve	Szervezeti egység létszáma	
		vezető	kormánytisztviselő, kormányzati ügykezelő, munkavállaló
175	Vasvári Tankerület	1	5
176	Vecsési Tankerület	1	6
177	Záhonyi Tankerület	1	5
178	Zalaszentgróti Tankerület	1	6
179	Zirci Tankerület	1	6
Tankerületek összesen:		217	1851
	Kormánytisztviselők összesen:	2350 fő	

A Klebelsberg Intézményfenntartó Központ által fenntartott köznevelési intézmények

Megye	Tankerület	OM azonosító	Szervezeti egységkód	Intézmény neve	Létszám
Bács-Kiskun	Bácsalmás	027940	021002	Bácsalmási Hunyadi János Gimnázium és Szakiskola	38 fő
Bács-Kiskun	Bácsalmás	200959	021001	Bácsalmási Körzeti Általános Iskola és Alapfokú Művészeti Iskola	124 fő
Bács-Kiskun	Baja	027735	022008	Bajai Szentistváni Általános Iskola	27 fő
Bács-Kiskun	Baja	027737	022010	Újvárosi Általános Iskola	51 fő
Bács-Kiskun	Baja	027839	022011	Garai Nemzetiségi Általános Iskola	18 fő
Bács-Kiskun	Baja	027845	022012	Sükösd-Érsekcsanád Általános Iskola és Alapfokú Művészeti Iskola	50 fő
Bács-Kiskun	Baja	027846	022013	Szeremle-Dunafalva Általános Iskola	22 fő
Bács-Kiskun	Baja	027847	022014	Vaskúti Általános Iskola	22 fő
Bács-Kiskun	Baja	027938	022004	Bajai III. Béla Gimnázium	58 fő
Bács-Kiskun	Baja	038450	022015	Bajai Óvoda, Általános Iskola, Speciális Szakiskola, Kollégium, Egységes Gyógypedagógiai Módszertani Intézmény és Gyermekotthon	250 fő
Bács-Kiskun	Baja	200844	022016	Bácskai Általános Iskola	86 fő
Bács-Kiskun	Baja	200935	022006	Bajai Liszt Ferenc Alapfokú Művészeti Iskola	33 fő
Bács-Kiskun	Baja	200966	022017	Csátalja-Nagybaracska Általános Iskola	37 fő
Bács-Kiskun	Baja	200990	022018	Felső-Bácskai Általános Iskola és Alapfokú Művészeti Iskola	78 fő
Bács-Kiskun	Baja	201185	022007	Sugovica Sportiskolai Általános Iskola	85 fő
Bács-Kiskun	Baja	201196	022019	Dávodi Forrás Általános Iskola	18 fő
Bács-Kiskun	Baja	201250	022001	Bajai Pedagógiai Szakszolgálat	37 fő

Megye	Tankerület	OM azonosító	Szervezeti egységkód	Intézmény neve	Létszám
Bács-Kiskun	Jánoshalma	200951	023001	Jánoshalmi Hunyadi János Általános Iskola, Gimnázium és Szakközépiskola	69 fő
Bács-Kiskun	Jánoshalma	201390	023002	Szvetnik Joachim Általános Iskola	37 fő
Bács-Kiskun	Kalocsa	027859	024007	Hajós – Miske – Drágszél Általános Iskola	38 fő
Bács-Kiskun	Kalocsa	027861	024008	Hartai Ráday Pál Általános Iskola és Alapfokú Művészeti Iskola	43 fő
Bács-Kiskun	Kalocsa	027867	024009	Solti Vécsey Károly Általános Iskola és Alapfokú Művészeti Iskola	62 fő
Bács-Kiskun	Kalocsa	027942	024006	Kalocsai Szent István Gimnázium	33 fő
Bács-Kiskun	Kalocsa	038451	024005	Kalocsai Nebuló Általános Iskola, Speciális Szakiskola és Egységes Gyógypedagógiai Módszertani Intézmény	45 fő
Bács-Kiskun	Kalocsa	039453	024004	Kalocsai Liszt Ferenc Alapfokú Művészeti Iskola	21 fő
Bács-Kiskun	Kalocsa	200542	024002	Kalocsai - Dunaszentbenedeki-Homokmégyi-Öregcsertői-Szakmári-Újteleki- Uszódi Általános Iskola	148 fő
Bács-Kiskun	Kalocsa	200941	024010	Duna-menti Általános Iskola és Alapfokú Művészeti Iskola	40 fő
Bács-Kiskun	Kalocsa	200961	024011	Dusnok-Fajsz Általános Iskola	40 fő
Bács-Kiskun	Kalocsa	201136	024012	Foktő és Bátya Általános Iskola	36 fő
Bács-Kiskun	Kecskemét	027591	312001	Jánoshalmi Pedagógiai Szakszolgálat	14 fő
Bács-Kiskun	Kecskemét	027881	025008	Kerekegyházi Móra Ferenc Általános Iskola és Alapfokú Művészeti Iskola	61 fő
Bács-Kiskun	Kecskemét	027884	025004	Lajosmizsei Fekete István Sportiskolai Általános Iskola és Kollégium	105 fő
Bács-Kiskun	Kecskemét	027943	025001	Kecskeméti Bányai Júlia Gimnázium	39 fő
Bács-Kiskun	Kecskemét	027944	025005	Kecskeméti Katona József Gimnázium	58 fő
Bács-Kiskun	Kecskemét	027945	025003	Kecskeméti Bolyai János Gimnázium	51 fő
Bács-Kiskun	Kecskemét	027965	025023	Bajai Bányai Júlia Kereskedelmi és Vendéglátóipari Szakképző Iskola	79 fő
Bács-Kiskun	Kecskemét	027971	025026	Türr István Gazdasági Szakközépiskola	69 fő
Bács-Kiskun	Kecskemét	027972	025029	Kalocsai Kossuth Zsuzsanna Humán és Kereskedelmi Szakközépiskola, Szakiskola	43 fő

Megye	Tankerület	OM azonosító	Szervezeti egységkód	Intézmény neve	Létszám
Bács-Kiskun	Kecskemét	027975	025024	Bereczki Máté Kertészeti, Élelmiszeripari, Mezőgazdasági, Gépészeti és Sportiskolai Szakképző Iskola	79 fő
Bács-Kiskun	Kecskemét	027978	025028	Kalocsai Dózsa György Gazdasági, Műszaki Szakközépiskola, Szakiskola és Kollégium	131 fő
Bács-Kiskun	Kecskemét	028006	025025	Jelky András Szakközépiskola, Szakiskola és Kollégium	147 fő
Bács-Kiskun	Kecskemét	028007	025032	Kiskunhalasi Vári Szabó István Szakközépiskola, Szakiskola és Kollégium	180 fő
Bács-Kiskun	Kecskemét	028009	025034	Virágh Gedeon Szakközépiskola és Szakiskola	48 fő
Bács-Kiskun	Kecskemét	037953	028001	Bernáth Lajos Kollégium	18 fő
Bács-Kiskun	Kecskemét	038452	025011	Kecskeméti Óvoda, Általános Iskola, Készségfejlesztő Speciális Szakiskola és Egységes Gyógypedagógiai Módszertani Intézmény	119 fő
Bács-Kiskun	Kecskemét	039186	025010	Kecskeméti Táncsics Mihály Középiskolai Kollégium	16 fő
Bács-Kiskun	Kecskemét	101808	025009	Kecskeméti Pedagógiai Szakszolgálat	26 fő
Bács-Kiskun	Kecskemét	200920	025012	Kecskeméti Belvárosi Általános Iskola	206 fő
Bács-Kiskun	Kecskemét	200921	025013	Corvina Általános Iskola	106 fő
Bács-Kiskun	Kecskemét	200922	025014	Kecskeméti Széchenyi-városi Általános Iskola	139 fő
Bács-Kiskun	Kecskemét	200923	025015	Kecskeméti Ének-zenei Általános Iskola, Gimnázium, Szakközépiskola és Alapfokú Művészeti Iskola	148 fő
Bács-Kiskun	Kecskemét	200924	025016	Kecskeméti Kálmán Lajos Általános Iskola és Alapfokú Művészeti Iskola	152 fő
Bács-Kiskun	Kecskemét	200930	025017	Kecskeméti Lestár Péter Általános Iskola, Szakképző Iskola és Pedagógiai Szakszolgálat	136 fő
Bács-Kiskun	Kecskemét	201015	025018	Jakabszállás-Fülöpjakab Általános Iskola	49 fő
Bács-Kiskun	Kecskemét	201030	025031	Kiskunfélegyházi Középiskola, Szakiskola, Speciális Szakiskola és Kollégium	293 fő
Bács-Kiskun	Kecskemét	201076	025019	Helvécia-Ballószög Általános Iskola	69 fő
Bács-Kiskun	Kecskemét	201105	025020	Ágasegyháza-Orgovány Általános Iskola és Alapfokú Művészeti Iskola	59 fő

Megye	Tankerület	OM azonosító	Szervezeti egységkód	Intézmény neve	Létszám
Bács-Kiskun	Kecskemét	201176	025006	Kecskeméti Humán Középiskola, Szakiskola és Kollégium	264 fő
Bács-Kiskun	Kecskemét	201177	025007	Kecskeméti Műszaki Szakképző Iskola, Speciális Szakiskola és Kollégium	296 fő
Bács-Kiskun	Kecskemét	201274	025002	Bács-Kiskun Megyei Pedagógiai Szakszolgálat	17 fő
Bács-Kiskun	Kecskemét	201320	025021	Kunszállási Tóth Pál Általános Iskola	26 fő
Bács-Kiskun	Kiskőrös	027879	026005	Izsáki Táncsics Mihály Általános Iskola és Alapfokú Művészeti Iskola	50 fő
Bács-Kiskun	Kiskőrös	027888	026001	Akasztói Általános Iskola	34 fő
Bács-Kiskun	Kiskőrös	038454	026006	Kiskőrösi Integrált Óvoda, Általános Iskola, Előkészítő és Készségfejlesztő Speciális Szakiskola, Kollégium, Egységes Gyógypedagógiai Módszertani Intézmény, Pedagógiai Szakszolgálat, Nevelési Tanácsadó, Gyermekotthon és Szociális Intézmény	217 fő
Bács-Kiskun	Kiskőrös	039455	026002	SZÓ-LA-M Alapfokú Művészeti Iskola	27 fő
Bács-Kiskun	Kiskőrös	200955	026007	Kiskőrös Térségi Általános Iskola, Középiskola, Szakiskola és Kollégium	268 fő
Bács-Kiskun	Kiskunfélegyháza	027905	027007	Pálmonostori Gárdonyi Géza Általános Iskola	21 fő
Bács-Kiskun	Kiskunfélegyháza	027906	027006	Petőfiszállási Petőfi Sándor Általános Iskola	21 fő
Bács-Kiskun	Kiskunfélegyháza	027946	027005	Kiskunfélegyházi Móra Ferenc Gimnázium	61 fő
Bács-Kiskun	Kiskunfélegyháza	200785	027008	Rigó József Általános Iskola	26 fő
Bács-Kiskun	Kiskunfélegyháza	201063	027003	Kiskunfélegyházi Általános Iskola	154 fő
Bács-Kiskun	Kiskunfélegyháza	201101	027001	Kiskunfélegyházi Általános Iskola, Egységes Gyógypedagógiai Módszertani Intézmény	46 fő
Bács-Kiskun	Kiskunfélegyháza	999998	027004	Kiskunfélegyházi Általános Iskola, Alapfokú Művészeti Iskola és Pedagógiai Szakszolgálat	169 fő
Bács-Kiskun	Kiskunhalas	027563	312002	Kiskunhalasi Pedagógiai Szakszolgálat	13 fő
Bács-Kiskun	Kiskunhalas	027804	028004	Fazekas Gábor Utcai Általános Iskola	39 fő
Bács-Kiskun	Kiskunhalas	027805	028005	Kiskunhalasi Felsővárosi Általános Iskola	64 fő

Megye	Tankerület	OM azonosító	Szervezeti egységkód	Intézmény neve	Létszám
Bács-Kiskun	Kiskunhalas	027807	028006	Kiskunhalasi Kertvárosi Általános Iskola	36 fő
Bács-Kiskun	Kiskunhalas	027910	028003	Farkas László Általános Iskola	25 fő
Bács-Kiskun	Kiskunhalas	027911	028011	Kisszállási Sallai István Általános Iskola	18 fő
Bács-Kiskun	Kiskunhalas	027912	028010	Kunfehértói Általános Iskola	25 fő
Bács-Kiskun	Kiskunhalas	027915	028012	Tompai Szabó Dénes Általános Iskola	33 fő
Bács-Kiskun	Kiskunhalas	027951	028002	Kiskunhalasi Bibó István Gimnázium	44 fő
Bács-Kiskun	Kiskunhalas	038456	028008	Kiskunhalasi Általános Iskola, Előkészítő Szakiskola és Pedagógiai Szakszolgálat	37 fő
Bács-Kiskun	Kiskunhalas	039457	028007	Kiskunhalasi Alapfokú Művészeti Iskola	21 fő
Bács-Kiskun	Kiskunhalas	102403	028013	Kiskunhalasi Óvoda, Kollégium és Konduktív Pedagógiai Intézmény	19 fő
Bács-Kiskun	Kiskunmajsa	027947	025033	Kiskunmajsai Dózsa György Gimnázium, Szakközépiskola és Kollégium	57 fő
Bács-Kiskun	Kiskunmajsa	039458	029002	Kiskunmajsai Egressy Béni Alapfokú Művészeti Iskola	16 fő
Bács-Kiskun	Kiskunmajsa	200993	029003	Kiskunmajsai Arany János Általános Iskola	77 fő
Bács-Kiskun	Kiskunmajsa	201507	029004	Jászszentlászlói Szent László Általános Iskola	27 fő
Bács-Kiskun	Kunszentmiklós	027727	030007	Szabadszállási Petőfi Sándor Általános Iskola és Pedagógiai Szakszolgálat	39 fő
Bács-Kiskun	Kunszentmiklós	027826	030008	Varga Domokos Általános Iskola és Alapfokú Művészeti Iskola	58 fő
Bács-Kiskun	Kunszentmiklós	027872	030005	Dunavecsei Petőfi Sándor Általános Iskola	31 fő
Bács-Kiskun	Kunszentmiklós	027933	030004	Kunpeszéri Általános Iskola	12 fő
Bács-Kiskun	Kunszentmiklós	027935	030009	Szalkszentmártoni Petőfi Sándor Általános Iskola	28 fő
Bács-Kiskun	Kunszentmiklós	027936	030003	Földváry Gábor Két Tanítási Nyelvű Általános Iskola	22 fő
Bács-Kiskun	Kunszentmiklós	038458	030001	Duna Menti Egységes Gyógypedagógiai Módszertani Intézmény, Általános Iskola, Speciális Szakiskola, Kollégium és Gyermekotthon	68 fő
Bács-Kiskun	Kunszentmiklós	200772	030010	Apostagi Nagy Lajos Általános Iskola	24 fő
Bács-Kiskun	Kunszentmiklós	201014	030011	Dunaegyházi Szlovák Nemzetiségi Általános Iskola	20 fő

Megye	Tankerület	OM azonosító	Szervezeti egységkód	Intézmény neve	Létszám
Bács-Kiskun	Kunszentmiklós	201141	030012	Kunadacs-Ladánybene Általános Iskola	34 fő
Bács-Kiskun	Kunszentmiklós	201568	030002	Kunszentmiklósi Pedagógiai Szakszolgálat	27 fő
Bács-Kiskun	Tiszakécske	027678	312003	Soltvadkerti Pedagógiai Szakszolgálat	13 fő
Bács-Kiskun	Tiszakécske	027683	312004	Keceli Pedagógiai Szakszolgálat	15 fő
Bács-Kiskun	Tiszakécske	027907	031001	Tiszaalpári Árpád Fejedelem Általános Iskola	43 fő
Bács-Kiskun	Tiszakécske	027924	031004	Lakitelki Eötvös Loránd Általános Iskola és Alapfokú Művészeti Iskola	78 fő
Bács-Kiskun	Tiszakécske	027925	031003	Szentkirályi Általános Iskola és Alapfokú Művészeti Iskola	21 fő
Bács-Kiskun	Tiszakécske	027955	031002	Tiszakécskei Móricz Zsigmond Általános Iskola, Gimnázium, Szakképző Iskola, Kollégium, Alapfokú Művészeti Iskola és Pedagógiai Szakszolgálat	148 fő
Baranya	Bóly	027294	011002	Bólyi Általános Iskola és Alapfokú Művészeti Iskola	71 fő
Baranya	Bóly	027307	011005	Olaszi Általános Iskola	17 fő
Baranya	Bóly	027312	011004	Szederkényi Általános Iskola	26 fő
Baranya	Bóly	027445	014029	Montenuovo Nándor Szakközépiskola, Szakiskola és Kollégium	42 fő
Baranya	Komló	027207	012001	Kenderföld-Somági Általános Iskola	30 fő
Baranya	Komló	027209	012002	Szilvási Általános Iskola	48 fő
Baranya	Komló	027282	012003	Kiss György Általános Iskola és Alapfokú Művészeti Iskola	32 fő
Baranya	Komló	038441	012004	Baranya Megyei Egységes Gyógypedagógiai Módszertani Intézmény, Óvoda, Általános Iskola, Speciális Szakiskola és Kollégium	93 fő
Baranya	Komló	201286	012005	Kökönyösi Általános Iskola, Gimnázium, Szakközépiskola, Szakiskola, Speciális Szakiskola, Kollégium, Alapfokú Művészeti Iskola, Pedagógiai Szakszolgálat	241 fő
Baranya	Mohács	027302	013004	Lánycsóki Általános Iskola és Alapfokú Művészeti Iskola	33 fő
Baranya	Mohács	027303	013002	Lippói Gárdonyi Géza Általános Iskola	18 fő
Baranya	Mohács	027304	013008	Frey János Általános Iskola	19 fő
Baranya	Mohács	027309	013009	Sombereki Általános Iskola és Alapfokú Művészeti Iskola	44 fő

Megye	Tankerület	OM azonosító	Szervezeti egységkód	Intézmény neve	Létszám
Baranya	Mohács	027315	013006	Véméndi Általános Iskola	18 fő
Baranya	Mohács	027401	013003	Mohácsi Kisfaludy Károly Gimnázium	48 fő
Baranya	Mohács	038442	013010	Meixner Ildikó Egységes Gyógypedagógiai Módszertani Intézmény, Óvoda, Általános Iskola, Speciális Szakiskola és Kollégium	87 fő
Baranya	Mohács	101247	013011	Mohács Térségi Általános Iskola, Pedagógiai Szakszolgálat és Pedagógiai Intézet	147 fő
Baranya	Mohács	200827	013012	Himesházi Általános Iskola és Alapfokú Művészeti Iskola	18 fő
Baranya	Mohács	201524	013005	Schneider Lajos Alapfokú Művészeti Iskola	23 fő
Baranya	Pécs	027230	014017	Budai Városkapu Általános Iskola, Szakiskola, Speciális Szakiskola és Alapfokú Művészeti Iskola	226 fő
Baranya	Pécs	027246	014018	Mecsekaljai Általános Iskola	175 fő
Baranya	Pécs	027249	014019	Városközponti Általános Iskola és Alapfokú Művészeti Iskola	251 fő
Baranya	Pécs	027261	014020	Megyervárosi Általános Iskola és Gimnázium	205 fő
Baranya	Pécs	027275	014008	Hosszúhetényi Általános Iskola és Alapfokú Művészeti Iskola	41 fő
Baranya	Pécs	027323	014003	Berkesdi Fekete István Általános Iskola	16 fő
Baranya	Pécs	027324	014021	Bogádi Dr. Berze Nagy János Általános Iskola	26 fő
Baranya	Pécs	027327	014022	Kozármislenyi Janikovszky Éva Általános Iskola	112 fő
Baranya	Pécs	027331	014023	Pellérdi Általános Iskola	42 fő
Baranya	Pécs	027356	014024	Szalántai Általános Iskola	60 fő
Baranya	Pécs	027358	014034	Vajszlói Kodolányi János Szakközépiskola, Szakiskola és Általános Iskola	75 fő
Baranya	Pécs	027397	014007	Pécsi Leőwey Klára Gimnázium	75 fő
Baranya	Pécs	027398	014006	Pécsi Kodály Zoltán Gimnázium	56 fő
Baranya	Pécs	027399	014025	Pécsi Apáczai Csere János Általános Iskola, Gimnázium, Kollégium, Alapfokú Művészeti Iskola, Pedagógiai Szakszolgálat	269 fő
Baranya	Pécs	027407	014005	Pécsi Janus Pannonius Gimnázium	49 fő
Baranya	Pécs	027421	014015	Zipernowsky Károly Műszaki Szakközépiskola	86 fő
Baranya	Pécs	027422	014012	Pécsi Pollack Mihály Műszaki Szakközépiskola, Szakiskola és Kollégium	107 fő

Megye	Tankerület	OM azonosító	Szervezeti egységkód	Intézmény neve	Létszám
Baranya	Pécs	027423	014013	Pécsi Radnóti Miklós Közgazdasági Szakközépiskola	48 fő
Baranya	Pécs	027424	014009	Pécsi Kereskedelmi, Idegenforgalmi és Vendéglátóipari Szakközépiskola és Szakiskola	111 fő
Baranya	Pécs	027425	014010	Pécsi Művészeti Gimnázium és Szakközépiskola	107 fő
Baranya	Pécs	027431	014014	Pécsi Simonyi Károly Szakközépiskola és Szakiskola	129 fő
Baranya	Pécs	027435	014031	Mohácsi Radnóti Miklós Szakképző Iskola és Kollégium	100 fő
Baranya	Pécs	027439	014033	Sásdi Vendéglátóipari Szakképző Iskola	19 fő
Baranya	Pécs	027446	014032	Pécsváradi II. Béla Középiskola, Élelmiszeripari Szakiskola, Kollégium és Alapfokú Művészeti Iskola	58 fő
Baranya	Pécs	027448	014001	Pécsi 500. Számú Angster József Szakképző Iskola	105 fő
Baranya	Pécs	038444	014026	Pécsi Éltes Mátyás Egységes Gyógypedagógiai Módszertani Intézmény, Speciális Szakiskola és Kollégium	206 fő
Baranya	Pécs	038828	014027	Kővágószőlősi Általános Iskola	16 fő
Baranya	Pécs	039177	014004	Pécsi Hajnóczy József Kollégium	51 fő
Baranya	Pécs	200085	014002	Baranyai Pedagógiai Szakszolgálatok és Szakmai Szolgáltatások Központja (átszervezés miatt két intézménnyé válik a tanév vége után, Baranya Megyei Pedagógiai Szakszolgálat, Baranya Megyei Pedagógiai Intézet)	71 fő
Baranya	Pécsvárad	027274	015002	Benedek Elek Német Nemzetiségi Általános Iskola	19 fő
Baranya	Pécsvárad	027284	015003	Liszt Ferenc Német Nemzetiségi Általános Iskola és Alapfokú Művészeti Iskola	31 fő
Baranya	Pécsvárad	027287	015004	Kodolányi János Német Nemzetiségi Általános Iskola és Alapfokú Művészeti Iskola	74 fő
Baranya	Sásd	027273	016003	Gödrei Körzeti Általános Iskola	20 fő
Baranya	Sásd	027285	016001	Mindszentgodisai Általános Iskola	18 fő
Baranya	Sásd	027290	016004	Vásárosdombói Általános Iskola és Alapfokú Művészeti Iskola	30 fő
Baranya	Sásd	027439	014033	Sásdi Vendéglátóipari Szakképző Iskola	19 fő

Megye	Tankerület	OM azonosító	Szervezeti egységkód	Intézmény neve	Létszám
Baranya	Sásd	201311	016005	Sásdi Általános Iskola, Pedagógiai Szakszolgálat és Alapfokú Művészeti Iskola	48 fő
Baranya	Sásd	201344	016006	Hegyháti Általános Iskola és Alapfokú Művészeti Iskola	49 fő
Baranya	Sellye	027342	017001	Drávasztárai Általános Iskola	8 fő
Baranya	Sellye	027351	017002	Magyarmecskei Általános Iskola	27 fő
Baranya	Sellye	027355	017003	Kiss Géza Általános Iskola és Zenei Alapfokú Művészeti Iskola	61 fő
Baranya	Sellye	027375	017005	Felsőszentmártoni Általános Iskola	14 fő
Baranya	Siklós	027337	018001	Beremendi Általános Iskola és Alapfokú Művészeti Iskola	27 fő
Baranya	Siklós	027341	018004	Drávaszabolcsi Körzeti Általános Iskola	21 fő
Baranya	Siklós	027344	018006	Egyházasharaszti Körzeti Általános Iskola	25 fő
Baranya	Siklós	027346	018005	Kitaibel Pál Általános Iskola és Alapfokú Művészeti Iskola	63 fő
Baranya	Siklós	027347	018007	Munkácsy Albert Általános Iskola	29 fő
Baranya	Siklós	027350	018003	Magyarbólyi Nyelvoktató Nemzetiségi Általános Iskola	17 fő
Baranya	Siklós	027357	018008	Újpetrei Általános Iskola	16 fő
Baranya	Siklós	027360	018009	Villányi Általános Iskola és Alapfokú Művészeti Iskola	36 fő
Baranya	Siklós	027361	018002	Vokányi Általános Iskola	13 fő
Baranya	Siklós	027402	018010	Siklósi Gimnázium, Szakközépiskola és Szakiskola, Általános Iskola és Alapfokú Művészeti Iskola	157 fő
Baranya	Szentlőrinc	027376	019001	Hetvehelyi Általános Iskola	12 fő
Baranya	Szentlőrinc	201052	019002	Szentlőrinci Általános Iskola, Előkészítő Szakiskola, Egységes Gyógypedagógiai Módszertani Intézmény, Alapfokú Művészeti Iskola és Kollégium	175 fő
Baranya	Szigetvár	027367	020001	Almamellék-Somogyhárságyi Általános Iskola és Kollégium	23 fő
Baranya	Szigetvár	027371	020002	Dencsháza-Hobol Általános Iskola	28 fő
Baranya	Szigetvár	027404	020003	Szigetvári Zrínyi Miklós Gimnázium, Szakközépiskola, Szakiskola és Általános Iskola	269 fő
Békés	Békés	028319	032002	Köröstarcsai Arany Gusztáv Általános Iskola és Alapfokú Művészeti Iskola	25 fő
Békés	Békés	200608	032003	Mezőberényi Általános Iskola, Alapfokú Művészeti Iskola, Kollégium és Pedagógiai Szakszolgálat	105 fő

Megye	Tankerület	OM azonosító	Szervezeti egységkód	Intézmény neve	Létszám
Békés	Békés	200901	032001	Dr. Hepp Ferenc Általános Iskola, Alapfokú Művészeti Iskola és Pedagógiai Szakszolgálat	109 fő
Békés	Békéscsaba	028254	033012	Békéscsabai Kazinczy Ferenc Általános Iskola	128 fő
Békés	Békéscsaba	028256	033021	Békéscsabai Szent László Utcai Általános Iskola	25 fő
Békés	Békéscsaba	028258	033011	Jankay Tibor Két Tanítási Nyelvű Általános Iskola	159 fő
Békés	Békéscsaba	028262	033014	Lencsési Általános Iskola és Alapfokú Művészeti Iskola	163 fő
Békés	Békéscsaba	028264	033022	Gerlai Általános Iskola	17 fő
Békés	Békéscsaba	028314	033023	Csorvási Gulyás Mihály Általános és Alapfokú Művészeti Iskola	39 fő
Békés	Békéscsaba	028315	033007	Dobozi Általános Iskola	30 fő
Békés	Békéscsaba	028320	033024	Szabadkígyósi Általános Iskola	21 fő
Békés	Békéscsaba	028322	033016	Újkígyósi Széchenyi István Általános Iskola	37 fő
Békés	Békéscsaba	028374	033001	Békéscsabai Andrássy Gyula Gimnázium és Kollégium	66 fő
Békés	Békéscsaba	028376	033027	Békés Megyei Hunyadi János Gimnázium, Szakképző Iskola, Speciális Szakiskola, Alapfokú Művészetoktatási Intézmény, Egységes Gyógypedagógiai Módszertani Intézmény, Pedagógiai Szakszolgálat és Kollégium	103 fő
Békés	Békéscsaba	028390	033028	Békés Megyei Tisza Kálmán Szakképző Iskola, Gimnázium, Speciális Szakiskola, Egységes Gyógypedagógiai Módszertani Intézmény és Kollégium	368 fő
Békés	Békéscsaba	028393	033006	Békéscsabai Belvárosi Általános Iskola és Gimnázium	58 fő
Békés	Békéscsaba	028406	033013	Békéscsabai Kemény Gábor Logisztikai és Közlekedési Szakközépiskola	43 fő
Békés	Békéscsaba	028407	033017	Békéscsabai Széchenyi István Két Tanítási Nyelvű Közgazdasági Szakközépiskola és Kollégium	91 fő
Békés	Békéscsaba	028408	033019	Békéscsabai Vásárhelyi Pál Szakközépiskola és Kollégium	99 fő
Békés	Békéscsaba	028409	033002	Békéscsabai Bartók Béla Művelődési Szakközépiskola és Alapfokú Művészeti Iskola és Zeneiskola	70 fő

Megye	Tankerület	OM azonosító	Szervezeti egységkód	Intézmény neve	Létszám
Békés	Békéscsaba	028411	033009	Békéscsabai Gépészeti és Számítástechnikai Szakközépiskola	45 fő
Békés	Békéscsaba	028452	033025	Esély Pedagógiai Központ Általános Iskola, Speciális Szakiskola, Egységes Pedagógiai Szakszolgálat	134 fő
Békés	Békéscsaba	028455	033004	Békés Megyei Pedagógiai Intézet és Pedagógiai Szakszolgálat	20 fő
Békés	Békéscsaba	038261	033026	Békés Megyei Harruckern János Gimnázium, Szakképző Iskola, Alapfokú Művészeti Iskola, Egységes Gyógypedagógiai Módszertani Intézmény és Kollégium	527 fő
Békés	Békéscsaba	200110	033015	Békéscsabai Petőfi Utcai Általános Iskola	51 fő
Békés	Békéscsaba	200485	312005	Erzsébethelyi Általános Iskola	67 fő
Békés	Békéscsaba	200658	033018	Békéscsabai Szent-Györgyi Albert Gimnázium, Szakközépiskola és Kollégium	143 fő
Békés	Békéscsaba	200913	033005	Békéscsabai Központi Szakképző Iskola és Kollégium	352 fő
Békés	Gyomaendrőd	028297	034001	Gyomaendrődi Kis Bálint Általános Iskola	50 fő
Békés	Gyomaendrőd	028298	034003	Rózsahegyi Kálmán Általános Iskola és Kollégium	50 fő
Békés	Gyomaendrőd	028379	034002	Gyomaendrődi Kner Imre Gimnázium és Kollégium	27 fő
Békés	Gyomaendrőd	039476	034005	Kállai Ferenc Alapfokú Művészeti Iskola	26 fő
Békés	Gyomaendrőd	200199	034004	Mérei Ferenc Pedagógiai Szakszolgálat	7 fő
Békés	Gyomaendrőd	200980	034006	Ványai Ambrus Általános Iskola, Kádár Ferenc Alapfokú Művészeti Iskola és Szivárvány Pedagógiai Szakszolgálat	80 fő
Békés	Gyula	028327	035005	Kétegyházi Márki Sándor Általános Iskola	21 fő
Békés	Gyula	028329	035008	Lökösházi Általános Iskola	18 fő
Békés	Gyula	028380	035002	Gyulai Erkel Ferenc Gimnázium és Informatikai Szakképző Iskola, Kollégium	53 fő
Békés	Gyula	028387	035006	N. Balcescu Román Gimnázium, Általános Iskola és Kollégium	41 fő
Békés	Gyula	200919	035004	Gyulai Általános Iskola, Alapfokú Művészeti Iskola és Pedagógiai Szakszolgálat	203 fő

Megye	Tankerület	OM azonosító	Szervezeti egységkód	Intézmény neve	Létszám
Békés	Gyula	201335	035001	Dr. Mester György Általános Iskola	31 fő
Békés	Gyula	201407	035003	Gyulai Kistérségi Pedagógiai Szakszolgálat	7 fő
Békés	Mezőkovácsháza	028308	036005	Mezőhegyesi József Attila Általános Iskola, Kollégium és Alapfokú Művészeti Iskola	50 fő
Békés	Mezőkovácsháza	028352	036001	Balsaráti Vitus János Általános Iskola	21 fő
Békés	Mezőkovácsháza	028356	036006	Bereczki Máté Általános Iskola	46 fő
Békés	Mezőkovácsháza	028357	036007	Magyarbánhegyesi Kossuth Lajos Általános Iskola	22 fő
Békés	Mezőkovácsháza	028475	036008	Schéner Mihály Általános Iskola	43 fő
Békés	Mezőkovácsháza	200457	036003	Mezőkovácsházi Csanád Vezér Általános Iskola és Alapfokú Művészeti Iskola	45 fő
Békés	Mezőkovácsháza	200464	036004	Mezőkovácsházi Pedagógiai Szakszolgálat	4 fő
Békés	Orosháza	028279	037004	Orosházi Táncsics Mihály Tehetséggondozó Gimnázium, Szakközépiskola, Általános Iskola, Kollégium, Pedagógiai Szakmai és Szakszolgálati Intézmény	183 fő
Békés	Orosháza	028330	037001	Békéssámsoni Általános Iskola	28 fő
Békés	Orosháza	028334	037006	Nagyszénási Czabán Samu Általános Iskola	36 fő
Békés	Orosháza	028337	037007	Tótkomlósi Szlovák Két Tanítási Nyelvű Általános Iskola	17 fő
Békés	Orosháza	028396	037003	Jankó János Általános Iskola és Gimnázium	46 fő
Békés	Orosháza	039478	037005	Orosházi Liszt Ferenc Alapfokú Művészeti Iskola	24 fő
Békés	Orosháza	201245	037002	Tótkomlósi Alapfokú Művészeti Iskola	19 fő
Békés	Sarkad	028301	038005	Sarkadi Általános Iskola és Pedagógiai Szakszolgálat	97 fő
Békés	Sarkad	028371	038006	Méhkeréki Román Nemzetiségi Kétnyelvű Általános Iskola	18 fő
Békés	Sarkad	028382	038001	Ady Endre-Bay Zoltán Középiskola és Kollégium	33 fő
Békés	Sarkad	090035	038002	Geszti Arany János Általános Iskola	16 fő
Békés	Sarkad	200596	038003	Mezőgyáni Általános Iskola	13 fő
Békés	Sarkad	201011	038008	Okányi Általános Iskola	42 fő
Békés	Szarvas	028318	039003	Kondorosi Petőfi István Általános és Alapfokú Művészeti Iskola, Kollégium	49 fő
Békés	Szarvas	028425	033030	Székely Mihály Szakképző Iskola, Kollégium, Általános Iskola	161 fő

Megye	Tankerület	OM azonosító	Szervezeti egységkód	Intézmény neve	Létszám
Békés	Szarvas	039479	039001	Chován Kálmán Alapfokú Művészeti Iskola	22 fő
Békés	Szarvas	200632	039004	Csabacsűdi Trefort Ágoston Általános Iskola	20 fő
Békés	Szarvas	200812	039002	Humán Szolgáltató Központ Pedagógiai Szakszolgálat	15 fő
Békés	Szeghalom	028292	040002	Tildy Zoltán Általános Iskola, Alapfokú Művészeti Iskola és Pedagógiai Szakszolgálat	60 fő
Békés	Szeghalom	028343	040003	Bucsai II. Rákóczi Ferenc Általános Iskola és Alapfokú Művészeti Iskola	36 fő
Békés	Szeghalom	037828	033031	Péter András Gimnázium és Szigeti Endre Szakképző Iskola	77 fő
Békés	Szeghalom	201088	040004	Kossuth Lajos Általános és Alapfokú Művészeti Iskola, Pedagógiai Szakszolgálat	50 fő
Békés	Szeghalom	201210	040005	Szabó Pál Általános Iskola, Alapfokú Művészeti Iskola és Pedagógiai Szakszolgálat	70 fő
Békés	Szeghalom	201475	040006	Tüköry Lajos Általános Iskola, Alapfokú Művészeti Iskola és Pedagógiai Szakszolgálat	53 fő
Borsod-Abaúj-Zemplén	Cigánd	029178	041001	Kántor Mihály Általános Iskola	44 fő
Borsod-Abaúj-Zemplén	Cigánd	029184	041002	Karcsai Általános Iskola és Alapfokú Művészeti Iskola	26 fő
Borsod-Abaúj-Zemplén	Cigánd	029190	041003	Nagyrozvágyi Általános Iskola	17 fő
Borsod-Abaúj-Zemplén	Cigánd	029192	041004	Pácini Általános Iskola	21 fő
Borsod-Abaúj-Zemplén	Cigánd	029195	041005	Ricsei II. Rákóczi Ferenc Általános Iskola és Alapfokú Művészeti Iskola	37 fő
Borsod-Abaúj-Zemplén	Cigánd	029197	041006	Tiszacsermelyi Általános Iskola	10 fő
Borsod-Abaúj-Zemplén	Cigánd	029198	041007	Sánta Erzsébet Általános Iskola	25 fő
Borsod-Abaúj-Zemplén	Cigánd	201097	041008	Molnár Mózes Általános Iskola	23 fő
Borsod-Abaúj-Zemplén	Edelény	029230	042004	Bódvaszilasi Körzeti Általános Iskola	31 fő
Borsod-Abaúj-Zemplén	Edelény	029231	042007	Szathmáry Király Ádám Körzeti Általános Iskola	30 fő
Borsod-Abaúj-Zemplén	Edelény	029232	042010	Borsodsziráki Bartók Béla Általános Iskola	14 fő
Borsod-Abaúj-Zemplén	Edelény	029236	048068	Laki Körzeti Általános Iskola és Szakiskola	24 fő

Megye	Tankerület	OM azonosító	Szervezeti egységkód	Intézmény neve	Létszám
Borsod-Abaúj-Zemplén	Edelény	029239	042011	Rakacai Általános Iskola	14 fő
Borsod-Abaúj-Zemplén	Edelény	029240	042012	Szalonnai Általános Iskola	15 fő
Borsod-Abaúj-Zemplén	Edelény	029241	042001	Szendrői Apáczai Csere János Általános Iskola	61 fő
Borsod-Abaúj-Zemplén	Edelény	029242	042009	Szendrőládi Általános Iskola	35 fő
Borsod-Abaúj-Zemplén	Edelény	029243	042013	Szini Általános Iskola	15 fő
Borsod-Abaúj-Zemplén	Edelény	102441	042003	Edelényi Pedagógiai Szakszolgálat	12 fő
Borsod-Abaúj-Zemplén	Edelény	200502	042008	Ujj Viktor Géza Alapfokú Művészeti Iskola	17 fő
Borsod-Abaúj-Zemplén	Edelény	201563	042002	Borsodi Általános Iskola	30 fő
Borsod-Abaúj-Zemplén	Edelény	201776	042006	Martinkó András Általános Iskola	14 fő
Borsod-Abaúj-Zemplén	Encs	028478	043011	Encsi Pedagógiai Szakszolgálat	13 fő
Borsod-Abaúj-Zemplén	Encs	028871	043010	Encsi Zrínyi Ilona Általános Iskola és Alapfokú Művészeti Iskola	90 fő
Borsod-Abaúj-Zemplén	Encs	029004	043012	Baktakéki Körzeti Általános Iskola	36 fő
Borsod-Abaúj-Zemplén	Encs	029014	043003	Forrói Gárdonyi Géza Általános Iskola	23 fő
Borsod-Abaúj-Zemplén	Encs	029021	043008	Hernádvécsei Körzeti Általános Iskola	27 fő
Borsod-Abaúj-Zemplén	Encs	029024	043004	Ináncsi Arany János Általános Iskola	19 fő
Borsod-Abaúj-Zemplén	Encs	029026	043013	Béres Ferenc Általános Iskola	14 fő
Borsod-Abaúj-Zemplén	Encs	029028	043006	Dayka Gábor Általános Iskola	19 fő
Borsod-Abaúj-Zemplén	Encs	029029	043007	Novajidrányi Kölcsey Ferenc Általános Iskola	28 fő
Borsod-Abaúj-Zemplén	Encs	029033	043009	Szalaszendi Körzeti Általános Iskola	24 fő
Borsod-Abaúj-Zemplén	Encs	029343	048069	Encsi Aba Sámuel Szakiskola	28 fő
Borsod-Abaúj-Zemplén	Encs	200442	043002	Szemerei Általános Iskola	17 fő
Borsod-Abaúj-Zemplén	Gönc	029007	044002	Boldogkőváraljai Körzeti Általános Iskola	22 fő
Borsod-Abaúj-Zemplén	Gönc	029018	044003	Károlyi Gáspár Általános Iskola	27 fő
Borsod-Abaúj-Zemplén	Gönc	029022	044004	Hidasnémeti II. Rákóczi Ferenc Általános Iskola	20 fő

Megye	Tankerület	OM azonosító	Szervezeti egységkód	Intézmény neve	Létszám
Borsod-Abaúj-Zemplén	Gönc	029036	044005	Vilmányi II. Rákóczi Ferenc Általános Iskola	28 fő
Borsod-Abaúj-Zemplén	Gönc	029037	044006	Vizsolyi Rákóczi Zsigmond Általános Iskola	23 fő
Borsod-Abaúj-Zemplén	Gönc	029201	044001	Ilosvai Selymes Péter Általános Iskola és Alapfokú Művészeti Iskola	49 fő
Borsod-Abaúj-Zemplén	Gönc	200496	044007	Zempléni Árpád Általános Iskola és Alapfokú Művészeti Iskola	22 fő
Borsod-Abaúj-Zemplén	Kazincbarcika	028880	045007	Kazincbarcikai Pollack Mihály Általános Iskola	227 fő
Borsod-Abaúj-Zemplén	Kazincbarcika	029047	045010	Kalász László Általános Iskola	40 fő
Borsod-Abaúj-Zemplén	Kazincbarcika	029048	045011	Kazinczy Gábor Általános Iskola	27 fő
Borsod-Abaúj-Zemplén	Kazincbarcika	029049	045006	Lajos Árpád Általános Iskola	20 fő
Borsod-Abaúj-Zemplén	Kazincbarcika	029054	045005	Kurityáni Kossuth Lajos Általános Iskola	30 fő
Borsod-Abaúj-Zemplén	Kazincbarcika	029060	045012	Gvadányi József Általános Iskola	40 fő
Borsod-Abaúj-Zemplén	Kazincbarcika	029062	045001	Sajókazai Balassi Bálint Általános Iskola	24 fő
Borsod-Abaúj-Zemplén	Kazincbarcika	038044	045013	Hosztyák Albert Általános Iskola	22 fő
Borsod-Abaúj-Zemplén	Kazincbarcika	039489	045002	Kazincbarcikai Kodály Zoltán Alapfokú Művészeti Iskola	66 fő
Borsod-Abaúj-Zemplén	Kazincbarcika	200656	045014	Berentei Általános Iskola	29 fő
Borsod-Abaúj-Zemplén	Kazincbarcika	200871	045004	Kazincbarcikai Pedagógiai Szakszolgálat	21 fő
Borsod-Abaúj-Zemplén	Kazincbarcika	200884	045009	Sajószentpéteri Központi Általános Iskola	99 fő
Borsod-Abaúj-Zemplén	Kazincbarcika	201285	045008	Sajószentpéteri Pedagógiai Szakszolgálat	12 fő
Borsod-Abaúj-Zemplén	Mezőcsát	029070	046002	Dr. Mészáros Kálmán Általános Iskola	18 fő
Borsod-Abaúj-Zemplén	Mezőcsát	029074	046001	Hejőpapi Általános Iskola	17 fő
Borsod-Abaúj-Zemplén	Mezőcsát	200713	046003	Mezőcsáti Egressy Béni Általános Iskola és Alapfokú Művészeti Iskola	96 fő
Borsod-Abaúj-Zemplén	Mezőkövesd	029096	047006	Mezőkeresztesi Kossuth Lajos Általános Iskola	80 fő
Borsod-Abaúj-Zemplén	Mezőkövesd	029100	047005	Szentistváni István Király Általános Iskola	36 fő

Megye	Tankerület	OM azonosító	Szervezeti egységkód	Intézmény neve	Létszám
Borsod-Abaúj-Zemplén	Mezőkövesd	029292	047008	Mezőkövesdi Szent László Közgazdasági Szakközépiskola és Gimnázium	58 fő
Borsod-Abaúj-Zemplén	Mezőkövesd	039224	047002	Bayer Róbert Kollégium	8 fő
Borsod-Abaúj-Zemplén	Mezőkövesd	200638	047003	Bükkalja Általános Iskola	38 fő
Borsod-Abaúj-Zemplén	Mezőkövesd	200657	047007	Mezőkövesdi Általános Iskola és Alapfokú Művészeti Iskola, Pedagógiai Szakszolgálat	156 fő
Borsod-Abaúj-Zemplén	Mezőkövesd	200916	047001	Mezőnagymihályi Arany János Általános Iskola	21 fő
Borsod-Abaúj-Zemplén	Mezőkövesd	201001	047004	Tiboldddaróci II. Rákóczi Ferenc Általános Iskola	17 fő
Borsod-Abaúj-Zemplén	Mezőkövesd	201337	047009	Bükkábrányi Arany János Általános Iskola	21 fő
Borsod-Abaúj-Zemplén	Miskolc	028750	312006	Szirmabesenyői Pedagógiai Szakszolgálat	13 fő
Borsod-Abaúj-Zemplén	Miskolc	028948	048010	Bársony-Hunyadi Általános Iskola	78 fő
Borsod-Abaúj-Zemplén	Miskolc	028949	048039	Miskolci Kazinczy Ferenc Magyar-Angol Két Tanítási Nyelvű Általános Iskola	74 fő
Borsod-Abaúj-Zemplén	Miskolc	028952	048026	Fazekas Utcai Általános Iskola és Alapfokú Művészeti Iskola	85 fő
Borsod-Abaúj-Zemplén	Miskolc	028953	048054	Miskolci Szabó Lőrinc Általános Iskola	56 fő
Borsod-Abaúj-Zemplén	Miskolc	028954	048053	Selyemréti Általános Iskola	49 fő
Borsod-Abaúj-Zemplén	Miskolc	028956	048001	Miskolci 10. Számú Petőfi Sándor Általános Iskola	66 fő
Borsod-Abaúj-Zemplén	Miskolc	028961	048006	Miskolci Arany János Általános Iskola és Alapfokú Művészeti Iskola	19 fő
Borsod-Abaúj-Zemplén	Miskolc	028965	048002	Miskolci 21. Számú Általános Iskola	40 fő
Borsod-Abaúj-Zemplén	Miskolc	028972	048035	Miskolci II. Rákóczi Ferenc Általános Iskola	71 fő
Borsod-Abaúj-Zemplén	Miskolc	028975	048043	Miskolci Könyves Kálmán Általános Iskola és Alapfokú Művészeti Iskola	75 fő
Borsod-Abaúj-Zemplén	Miskolc	028978	048057	Miskolci Szilágyi Dezső Általános Iskola	52 fő
Borsod-Abaúj-Zemplén	Miskolc	028980	048017	Bulgárföldi Általános Iskola	46 fő
Borsod-Abaúj-Zemplén	Miskolc	028983	048033	Miskolci Herman Ottó Általános Iskola és Alapfokú Művészeti Iskola	81 fő

Megye	Tankerület	OM azonosító	Szervezeti egységkód	Intézmény neve	Létszám
Borsod-Abaúj-Zemplén	Miskolc	028985	048008	Avastetői Általános Iskola és Alapfokú Művészeti Iskola	93 fő
Borsod-Abaúj-Zemplén	Miskolc	028988	048040	Komlóstetői Általános Iskola	37 fő
Borsod-Abaúj-Zemplén	Miskolc	029107	048032	Alsózsolcai Herman Ottó Általános Iskola és Alapfokú Művészeti Iskola	90 fő
Borsod-Abaúj-Zemplén	Miskolc	029110	048059	Arnóti Weöres Sándor Általános Iskola	26 fő
Borsod-Abaúj-Zemplén	Miskolc	029112	048016	Bőcsi Általános Iskola és Szakiskola, Alapfokú Művészeti Iskola	64 fő
Borsod-Abaúj-Zemplén	Miskolc	029113	048061	Bükkaranyosi Általános Iskola	11 fő
Borsod-Abaúj-Zemplén	Miskolc	029115	048036	Emődi II. Rákóczi Ferenc Általános Iskola	33 fő
Borsod-Abaúj-Zemplén	Miskolc	029118	048018	Gesztelyi Csokonai Vitéz Mihály Általános Iskola	36 fő
Borsod-Abaúj-Zemplén	Miskolc	029120	048062	Harsányi Hunyadi Mátyás Általános Iskola	17 fő
Borsod-Abaúj-Zemplén	Miskolc	029121	048046	Hernádkak Községi Mátyás Király Általános Iskola	23 fő
Borsod-Abaúj-Zemplén	Miskolc	029122	048003	Hernádnémeti Magyar-Angol Két Tanítási Nyelvű Általános Iskola és Alapfokú Művészeti Iskola	59 fő
Borsod-Abaúj-Zemplén	Miskolc	029124	048063	Kisgyőri Általános Iskola	18 fő
Borsod-Abaúj-Zemplén	Miskolc	029128	048042	Nyékládházi Kossuth Lajos Általános Iskola	38 fő
Borsod-Abaúj-Zemplén	Miskolc	029129	048031	Görgey Artúr Általános Iskola és Alapfokú Művészeti Iskola	49 fő
Borsod-Abaúj-Zemplén	Miskolc	029136	048051	Rákóczi Julianna Általános Iskola	28 fő
Borsod-Abaúj-Zemplén	Miskolc	029139	048029	Fráter György Általános Iskola és Alapfokú Művészeti Iskola	47 fő
Borsod-Abaúj-Zemplén	Miskolc	029141	048005	Sajóvámosi Arany János Általános Iskola	20 fő
Borsod-Abaúj-Zemplén	Miskolc	029142	048058	Szirmabesenyői Szinyei Merse Pál Általános Iskola és Alapfokú Művészeti Iskola	20 fő
Borsod-Abaúj-Zemplén	Miskolc	029145	048064	Körömi IV. Béla Általános Iskola	24 fő
Borsod-Abaúj-Zemplén	Miskolc	029261	048034	Miskolci Herman Ottó Gimnázium	69 fő
Borsod-Abaúj-Zemplén	Miskolc	029262	048021	Diósgyőri Gimnázium	51 fő
Borsod-Abaúj-Zemplén	Miskolc	029263	048060	Miskolci Zrínyi Ilona Gimnázium	48 fő

Megye	Tankerület	OM azonosító	Szervezeti egységkód	Intézmény neve	Létszám
Borsod-Abaúj-Zemplén	Miskolc	029264	048007	Avasi Gimnázium	59 fő
Borsod-Abaúj-Zemplén	Miskolc	029296	048009	Miskolci Baross Gábor Közlekedési és Postaforgalmi Szakközépiskola	77 fő
Borsod-Abaúj-Zemplén	Miskolc	029297	048037	Miskolci Kandó Kálmán Szakközépiskola	58 fő
Borsod-Abaúj-Zemplén	Miskolc	029298	048041	Miskolci Kós Károly Építőipari Szakközépiskola és Szakiskola	143 fő
Borsod-Abaúj-Zemplén	Miskolc	029299	048004	Miskolci Andrássy Gyula Szakközépiskola	77 fő
Borsod-Abaúj-Zemplén	Miskolc	029300	048013	Bláthy Ottó Villamosipari Szakközépiskola	59 fő
Borsod-Abaúj-Zemplén	Miskolc	029301	048030	Miskolci Gábor Áron Művészeti Szakközépiskola	59 fő
Borsod-Abaúj-Zemplén	Miskolc	029302	048012	Berzeviczy Gergely Szakközépiskola és Szakiskola	100 fő
Borsod-Abaúj-Zemplén	Miskolc	029308	048011	Miskolci Bartók Béla Zeneművészeti Szakközépiskola	60 fő
Borsod-Abaúj-Zemplén	Miskolc	029312	048071	Kazincbarcika Surányi Endre Gimnázium, Szakképző Iskola és Kollégium	276 fő
Borsod-Abaúj-Zemplén	Miskolc	029315	048056	Szentpáli István Kereskedelmi és Vendéglátó Szakközépiskola és Szakiskola	86 fő
Borsod-Abaúj-Zemplén	Miskolc	029321	048025	Miskolci Eötvös József Építőipari, Művészeti Szakképző Iskola	81 fő
Borsod-Abaúj-Zemplén	Miskolc	029323	048076	Szerencsi Szakképző Iskola és Kollégium	74 fő
Borsod-Abaúj-Zemplén	Miskolc	029336	048022	Diósgyőr-Vasgyári Szakképző Iskola és Kollégium	133 fő
Borsod-Abaúj-Zemplén	Miskolc	029337	048055	Miskolci Szemere Bertalan Szakközépiskola, Szakiskola és Kollégium	162 fő
Borsod-Abaúj-Zemplén	Miskolc	029340	048020	Debreczeni Márton Szakképző Iskola	58 fő
Borsod-Abaúj-Zemplén	Miskolc	029379	048028	Földes Ferenc Gimnázium	69 fő
Borsod-Abaúj-Zemplén	Miskolc	038016	048027	Ferenczi Sándor Egészségügyi Szakközépiskola	90 fő
Borsod-Abaúj-Zemplén	Miskolc	038033	048045	Martin János Szakképző Iskola	86 fő
Borsod-Abaúj-Zemplén	Miskolc	038471	048065	Miskolci Éltes Mátyás Óvoda, Általános Iskola és Egységes Gyógypedagógiai Módszertani Intézmény	112 fő
Borsod-Abaúj-Zemplén	Miskolc	039233	048038	Karacs Teréz Középiskolai Leánykollégium	21 fő

Megye	Tankerület	OM azonosító	Szervezeti egységkód	Intézmény neve	Létszám
Borsod-Abaúj-Zemplén	Miskolc	039237	048050	Miskolci Petőfi Sándor Középiskolai Fiúkollégium	15 fő
Borsod-Abaúj-Zemplén	Miskolc	039505	048047	Miskolci Egressy Béni-Erkel Ferenc Alapfokú Művészeti Iskola	82 fő
Borsod-Abaúj-Zemplén	Miskolc	039527	048052	Reményi Ede Zenei Alapfokú Művészeti Iskola	13 fő
Borsod-Abaúj-Zemplén	Miskolc	101816	048048	Miskolci Pedagógiai Szakszolgálat és Pedagógiai Intézet	34 fő
Borsod-Abaúj-Zemplén	Miskolc	200598	048070	Encsi Váci Mihály Gimnázium, Szakképző Iskola és Kollégium	60 fő
Borsod-Abaúj-Zemplén	Miskolc	200599	048072	Ózdi József Attila Gimnázium, Szakképző Iskola és Kollégium	79 fő
Borsod-Abaúj-Zemplén	Miskolc	200600	048074	Sátoraljaújhelyi József Attila Gimnázium, Szakképző Iskola és Kollégium	44 fő
Borsod-Abaúj-Zemplén	Miskolc	200601	048066	Kistokaji Általános Iskola	17 fő
Borsod-Abaúj-Zemplén	Miskolc	200956	048019	Sajóbábonyi Deák Ferenc Általános Iskola	30 fő
Borsod-Abaúj-Zemplén	Miskolc	200974	048049	Mályi Móra Ferenc Két Tanítási Nyelvű Általános Iskola	20 fő
Borsod-Abaúj-Zemplén	Miskolc	201017	048024	Sajókeresztúri Eötvös József Általános Iskola	19 fő
Borsod-Abaúj-Zemplén	Miskolc	201053	048015	Borsod-Abaúj-Zemplén Megyei Pedagógiai Szakmai és Szakszolgálati Intézet	17 fő
Borsod-Abaúj-Zemplén	Miskolc	201079	048067	Bükki Szlovák Nemzetiségi Általános Iskola	14 fő
Borsod-Abaúj-Zemplén	Miskolc	201241	048023	Felsőzsolcai Pedagógiai Szakszolgálat	14 fő
Borsod-Abaúj-Zemplén	Miskolc	201494	048044	Ónodi Lorántffy Zsuzsanna Általános Iskola és Alapfokú Művészeti Iskola	52 fő
Borsod-Abaúj-Zemplén	Ózd	028899	049002	Ózdi Árpád Vezér Általános Iskola és Szakiskola	54 fő
Borsod-Abaúj-Zemplén	Ózd	028901	049005	Csépányi Általános Iskola	14 fő
Borsod-Abaúj-Zemplén	Ózd	028902	049001	Ózdi Apáczai Csere János Általános Iskola	20 fő
Borsod-Abaúj-Zemplén	Ózd	028903	049006	Farkaslyuki Általános Iskola	26 fő
Borsod-Abaúj-Zemplén	Ózd	028904	049011	Ózdi Petőfi Sándor Általános Iskola	25 fő
Borsod-Abaúj-Zemplén	Ózd	028905	049012	Sajóvárkonyi Általános Iskola	33 fő
Borsod-Abaúj-Zemplén	Ózd	028906	049015	Újváros Téri Általános Iskola	31 fő

Megye	Tankerület	OM azonosító	Szervezeti egységkód	Intézmény neve	Létszám
Borsod-Abaúj-Zemplén	Ózd	028907	049016	Vasvár Úti Általános Iskola	54 fő
Borsod-Abaúj-Zemplén	Ózd	028908	049003	Bolyky Tamás Általános Iskola	34 fő
Borsod-Abaúj-Zemplén	Ózd	029148	049013	Arlói Széchenyi István Általános Iskola	43 fő
Borsod-Abaúj-Zemplén	Ózd	029150	049009	Borsodbótai Körzeti Általános Iskola	20 fő
Borsod-Abaúj-Zemplén	Ózd	029156	049007	Hangonyi György Általános Iskola	19 fő
Borsod-Abaúj-Zemplén	Ózd	029157	049008	Járdánházi IV. Béla Általános Iskola	21 fő
Borsod-Abaúj-Zemplén	Ózd	029306	048073	Ózdi Széchenyi István Közgazdasági Szakközépiskola	45 fő
Borsod-Abaúj-Zemplén	Ózd	102815	049010	Ózdi Pedagógiai Szakszolgálat	18 fő
Borsod-Abaúj-Zemplén	Ózd	201004	049017	Borsodnádasdi Móra Ferenc Általános Iskola	18 fő
Borsod-Abaúj-Zemplén	Putnok	028937	050002	Péczeli József Általános Iskola és Alapfokú Művészeti Iskola	47 fő
Borsod-Abaúj-Zemplén	Putnok	029050	050001	Nyárády András Általános Iskola	22 fő
Borsod-Abaúj-Zemplén	Putnok	029059	050004	Ragályi Balassi Bálint Általános Iskola	19 fő
Borsod-Abaúj-Zemplén	Putnok	029248	050005	Aggteleki Általános Iskola	15 fő
Borsod-Abaúj-Zemplén	Putnok	038685	050003	Serényi László Általános Iskola	46 fő
Borsod-Abaúj-Zemplén	Sárospatak	029167	051008	Gyöngyszem Német Nemzetiségi Általános Iskola	8 fő
Borsod-Abaúj-Zemplén	Sárospatak	029168	051006	Kenézlői Általános Iskola	21 fő
Borsod-Abaúj-Zemplén	Sárospatak	029169	051009	Komlóskai Ruszin Nemzetiségi Általános Iskola	4 fő
Borsod-Abaúj-Zemplén	Sárospatak	029172	051007	Tolcsvai Általános Iskola	19 fő
Borsod-Abaúj-Zemplén	Sárospatak	029173	051010	Vajdácskai Általános Iskola	29 fő
Borsod-Abaúj-Zemplén	Sárospatak	029280	051001	Sárospataki Árpád Vezér Gimnázium és Kollégium	87 fő
Borsod-Abaúj-Zemplén	Sárospatak	039515	051003	Farkas Ferenc Alapfokú Művészeti Iskola	17 fő
Borsod-Abaúj-Zemplén	Sárospatak	101815	051002	Sárospataki Pedagógiai Szakszolgálat	18 fő
Borsod-Abaúj-Zemplén	Sárospatak	102952	051005	Sárospataki II. Rákóczi Ferenc Általános Iskola	48 fő
Borsod-Abaúj-Zemplén	Sárospatak	200985	051011	Zempléni Általános Iskola	17 fő

Megye	Tankerület	OM azonosító	Szervezeti egységkód	Intézmény neve	Létszám
Borsod-Abaúj-Zemplén	Sárospatak	201117	051004	Olaszliszkai Hegyalja Általános Iskola	30 fő
Borsod-Abaúj-Zemplén	Sárospatak	201626	051012	Vámosújfalui Általános Iskola	17 fő
Borsod-Abaúj-Zemplén	Sátoraljaújhely	101814	052002	Sátoraljaújhelyi Pedagógiai Szakszolgálat és Pedagógiai Intézet	10 fő
Borsod-Abaúj-Zemplén	Sátoraljaújhely	200454	052003	Kazinczy Ferenc Magyar-Angol Két Tanítási Nyelvű, Nyelvoktató Német Nemzetiségi Általános Iskola és Alapfokú Művészeti Iskola	143 fő
Borsod-Abaúj-Zemplén	Sátoraljaújhely	201244	052004	Hegyközi Nyelvoktató Szlovák Nemzetiségi Általános Iskola és Alapfokú Művészeti Iskola	64 fő
Borsod-Abaúj-Zemplén	Szerencs	029203	053009	Bekecsi II. Rákóczi Ferenc Informatikai és Matematikai Általános Iskola	25 fő
Borsod-Abaúj-Zemplén	Szerencs	029210	053010	Legyesbényei Általános Iskola	18 fő
Borsod-Abaúj-Zemplén	Szerencs	029211	053004	Koroknay Dániel Tehetséggondozó Általános Iskola	22 fő
Borsod-Abaúj-Zemplén	Szerencs	029212	053005	Megyaszói Mészáros Lőrinc Körzeti Általános Iskola	55 fő
Borsod-Abaúj-Zemplén	Szerencs	029214	053011	Mezőzombori Kölcsey Ferenc Általános Iskola	21 fő
Borsod-Abaúj-Zemplén	Szerencs	029216	053006	Prügyi Móricz Zsigmond Általános Iskola	34 fő
Borsod-Abaúj-Zemplén	Szerencs	029217	053012	Rátkai Német Nemzetiségi, Kéttannyelvű Általános Iskola	16 fő
Borsod-Abaúj-Zemplén	Szerencs	029220	053001	Taktaharkányi Apáczai Csere János Általános Iskola	29 fő
Borsod-Abaúj-Zemplén	Szerencs	029221	053013	Taktakenézi Petőfi Sándor Általános Iskola	20 fő
Borsod-Abaúj-Zemplén	Szerencs	029222	053014	Taktaszadai Móra Ferenc Általános Iskola	22 fő
Borsod-Abaúj-Zemplén	Szerencs	029226	053008	Tiszalúci Arany János Általános Iskola	51 fő
Borsod-Abaúj-Zemplén	Szerencs	200886	048075	Szerencsi Bocskai István Gimnázium, Szakközépiskola, Pedagógiai Szakszolgálat és Pedagógiai Intézet	87 fő
Borsod-Abaúj-Zemplén	Szerencs	200887	053015	Szerencsi Rákóczi Zsigmond Kéttannyelvű Általános Iskola és Alapfokú Művészeti Iskola	64 fő
Borsod-Abaúj-Zemplén	Szerencs	201367	053016	Monoki Kossuth Lajos Általános Iskola	17 fő

Megye	Tankerület	OM azonosító	Szervezeti egységkód	Intézmény neve	Létszám
Borsod-Abaúj-Zemplén	Szerencs	201513	053007	Szerencsi Középiskolai Kollégium	16 fő
Borsod-Abaúj-Zemplén	Szikszó	029002	054003	Alsóvadászi Tompa Mihály Általános Iskola	31 fő
Borsod-Abaúj-Zemplén	Szikszó	029003	054004	Göőz József Általános Iskola	24 fő
Borsod-Abaúj-Zemplén	Szikszó	029013	054005	Felsővadászi II. Rákóczi Ferenc Általános Iskola	21 fő
Borsod-Abaúj-Zemplén	Szikszó	029020	054006	Halmaji Gárdonyi Géza Általános Iskola	28 fő
Borsod-Abaúj-Zemplén	Szikszó	029025	054001	Fogarasi János Általános Iskola	39 fő
Borsod-Abaúj-Zemplén	Szikszó	029374	054002	Szepsi Csombor Márton Gimnázium, Szakképző Iskola és Általános Iskola, Pedagógiai Szakszolgálat	79 fő
Borsod-Abaúj-Zemplén	Tiszaújváros	028892	055001	Tiszaújvárosi Általános Iskola, Alapfokú Művészeti Iskola és Pedagógiai Szakszolgálat	186 fő
Borsod-Abaúj-Zemplén	Tiszaújváros	029072	055006	Hejőbábai Zrínyi Ilona Általános Iskola	29 fő
Borsod-Abaúj-Zemplén	Tiszaújváros	029073	055007	Hejőkeresztúri IV. Béla Általános Iskola	30 fő
Borsod-Abaúj-Zemplén	Tiszaújváros	029078	055004	Sajószögedi Kölcsey Ferenc Körzeti Általános Iskola és Alapfokú Művészeti Iskola	25 fő
Borsod-Abaúj-Zemplén	Tiszaújváros	029080	055008	Tiszapalkonyai Széchenyi István Általános Iskola	16 fő
Borsod-Abaúj-Zemplén	Tiszaújváros	029119	055002	Dőry Ferenc Körzeti Általános Iskola	17 fő
Borsod-Abaúj-Zemplén	Tiszaújváros	029123	055009	Kesznyéteni Móra Ferenc Általános Iskola	23 fő
Borsod-Abaúj-Zemplén	Tiszaújváros	029265	048078	Tiszaújvárosi Eötvös József Gimnázium, Szakképző Iskola és Kollégium	156 fő
Borsod-Abaúj-Zemplén	Tiszaújváros	038477	055010	Borsod-Abaúj-Zemplén Megyei Óvoda, Általános Iskola, Speciális Szakiskola, Kollégium és Egységes Gyógypedagógiai Módszertani Intézmény	297 fő
Borsod-Abaúj-Zemplén	Tokaj	028945	056006	Tokaji II. Rákóczi Ferenc Általános Iskola, Alapfokú Művészeti Iskola és Pedagógiai Szakszolgálat	60 fő
Borsod-Abaúj-Zemplén	Tokaj	029204	056001	Bodrogkeresztúri Eötvös József Általános Iskola	28 fő
Borsod-Abaúj-Zemplén	Tokaj	029207	056007	Csobaji Általános Iskola	13 fő

Megye	Tankerület	OM azonosító	Szervezeti egységkód	Intézmény neve	Létszám
Borsod-Abaúj-Zemplén	Tokaj	029223	056003	Tarcali Klapka György Általános Iskola	26 fő
Borsod-Abaúj-Zemplén	Tokaj	029229	056008	Patay Sámuel Általános Iskola	8 fő
Borsod-Abaúj-Zemplén	Tokaj	029269	056004	Tokaji Ferenc Gimnázium, Szakközépiskola és Kollégium	60 fő
Borsod-Abaúj-Zemplén	Tokaj	029333	048077	Tokaji Kereskedelmi és Idegenforgalmi SzakKözépiskola, Szakiskola és Kollégium	70 fő
Budapest	Budapest 01 kerület	034789	186001	Budapest I. Kerületi Batthyány Lajos Általános Iskola	38 fő
Budapest	Budapest 01 kerület	034791	186009	Lisznyai Utcai Általános Iskola	37 fő
Budapest	Budapest 01 kerület	034792	186003	Budavári Általános Iskola	29 fő
Budapest	Budapest 01 kerület	035218	186010	Budapest I. Kerületi Petőfi Sándor Gimnázium	48 fő
Budapest	Budapest 01 kerület	035219	186011	Budapest I. Kerületi Szilágyi Erzsébet Gimnázium	60 fő
Budapest	Budapest 01 kerület	035220	186012	Budapest I. Kerületi Toldy Ferenc Gimnázium	52 fő
Budapest	Budapest 01 kerület	035307	186007	Kodály Zoltán Általános Iskola, Gimnázium, Alapfokú Művészeti Iskola és Szakközépiskola	94 fő
Budapest	Budapest 01 kerület	035344	186008	Budapest I. Kerületi Kosztolányi Dezső Gimnázium	53 fő
Budapest	Budapest 01 kerület	039432	186004	Farkas Ferenc Zenei Alapfokú Művészeti Iskola	40 fő
Budapest	Budapest 01 kerület	101787	186006	I. Kerületi Pedagógiai Szakszolgálat	22 fő
Budapest	Budapest 02 kerület	034798	187001	Áldás Utcai Általános Iskola	75 fő
Budapest	Budapest 02 kerület	034799	187006	Csík Ferenc Általános Iskola és Gimnázium	76 fő
Budapest	Budapest 02 kerület	034800	187019	Remetekertvárosi Általános Iskola	48 fő
Budapest	Budapest 02 kerület	034802	187005	Budenz József Általános Iskola és Gimnázium	71 fő
Budapest	Budapest 02 kerület	034803	187023	Újlaki Általános Iskola	62 fő
Budapest	Budapest 02 kerület	034808	187018	Budapest II. Kerület Pitypang Utcai Általános Iskola	46 fő
Budapest	Budapest 02 kerület	034810	187022	Törökvész Úti Általános Iskola	40 fő
Budapest	Budapest 02 kerület	034812	187007	Fillér Utcai Általános Iskola	71 fő
Budapest	Budapest 02 kerület	034813	187015	Máriaremete-Hidegkút Ökumenikus Általános Iskola	52 fő
Budapest	Budapest 02 kerület	035222	187010	Budapest II. Kerületi II. Rákóczi Ferenc Gimnázium	76 fő
Budapest	Budapest 02 kerület	035327	187013	Klebelsberg Kuno Általános Iskola és Gimnázium	122 fő
Budapest	Budapest 02 kerület	035348	187020	Budapest II. Kerületi Szabó Lőrinc Kéttannyelvű Általános Iskola és Gimnázium	95 fő

Megye	Tankerület	OM azonosító	Szervezeti egységkód	Intézmény neve	Létszám
Budapest	Budapest 02 kerület	035360	187014	Kodály Zoltán Ének-zenei Általános Iskola, Gimnázium és Zenei Alapfokú Művészeti Iskola	102 fő
Budapest	Budapest 02 kerület	037775	187016	Budapest II. Kerületi Móricz Zsigmond Gimnázium	82 fő
Budapest	Budapest 02 kerület	038387	187017	Palotás Gábor Általános Iskola és Pedagógiai Szakszolgálat	42 fő
Budapest	Budapest 02 kerület	039438	187011	Járdányi Pál Zenei Alapfokú Művészeti Iskola	99 fő
Budapest	Budapest 02 kerület	102912	187008	Budapest II. Kerületi Pedagógiai Szakszolgálat	94 fő
Budapest	Budapest 02 kerület	102913	187009	Budapest II. kerületi Pedagógiai Intézet	13 fő
Budapest	Budapest 03 kerület	034827	188004	Budapest III. Kerületi Bárczi Géza Általános Iskola	71 fő
Budapest	Budapest 03 kerület	034829	188008	Csillaghegyi Általános Iskola	44 fő
Budapest	Budapest 03 kerület	034830	188013	Óbudai II. Rákóczi Ferenc Általános Iskola	37 fő
Budapest	Budapest 03 kerület	034832	188012	Fodros Általános Iskola	57 fő
Budapest	Budapest 03 kerület	034833	188020	Óbudai Harrer Pál Általános Iskola	45 fő
Budapest	Budapest 03 kerület	034836	188014	Budapest III. Kerületi Kerék Általános Iskola és Gimnázium	76 fő
Budapest	Budapest 03 kerület	034837	188009	Dr. Béres József Általános Iskola	55 fő
Budapest	Budapest 03 kerület	034838	188021	Óbudai Nagy László Általános Iskola	108 fő
Budapest	Budapest 03 kerület	034839	188016	Medgyessy Ferenc Német Nemzetiségi Nyelvoktató Általános Iskola Ferenc Medgyessy Deutsche Nationalitätengrundschule	49 fő
Budapest	Budapest 03 kerület	034841	188023	Pais Dezső Általános Iskola	46 fő
Budapest	Budapest 03 kerület	034844	188011	Első Óbudai Német Nyelvoktató Nemzetiségi Általános Iskola Erste Altofener Deutsche Nationalitätenschule	48 fő
Budapest	Budapest 03 kerület	034846	188028	Budapest III. Kerületi Zipernowsky Károly Általános Iskola	57 fő
Budapest	Budapest 03 kerület	034847	188010	Budapest III. Kerületi Dr. Szent-Györgyi Albert Általános Iskola	62 fő
Budapest	Budapest 03 kerület	034848	188002	Aquincum Angol-Magyar Két Tanítási Nyelvű Általános Iskola	56 fő
Budapest	Budapest 03 kerület	035223	188003	Óbudai Árpád Gimnázium	61 fő
Budapest	Budapest 03 kerület	035225	188019	Óbudai Gimnázium	60 fő
Budapest	Budapest 03 kerület	035226	188027	Békásmegyeri Veres Péter Gimnázium	65 fő

Megye	Tankerület	OM azonosító	Szervezeti egységkód	Intézmény neve	Létszám
Budapest	Budapest 03 kerület	035361	188015	Budapest III. Kerületi Krúdy Gyula Angol-Magyar Két Tanítási Nyelvű Általános Iskola	58 fő
Budapest	Budapest 03 kerület	038386	188029	Budapest III. kerületi Csalogány Óvoda, Általános Iskola, Készségfejlesztő Speciális Szakiskola, Egységes Gyógypedagógiai Módszertani Intézmény, Kollégium és Gyermekotthon	221 fő
Budapest	Budapest 03 kerület	038388	188030	Budapest III. Kerületi Óvoda, Általános Iskola, Egységes Gyógypedagógiai Módszertani Intézmény	94 fő
Budapest	Budapest 03 kerület	038389	188024	Budapest III. Kerületi Szent Miklós Általános Iskola, Egységes Gyógypedagógiai Módszertani Intézmény, Kollégium és Gyermekotthon	84 fő
Budapest	Budapest 03 kerület	039626	188001	Aelia Sabina Alapfokú Művészeti Iskola	79 fő
Budapest	Budapest 03 kerület	039890	188022	Óbudai Népzenei Alapfokú Művészeti Iskola	20 fő
Budapest	Budapest 03 kerület	101788	188017	Fővárosi Pedagógiai Szakszolgálat III. Kerületi Tagintézménye	86 fő
Budapest	Budapest 03 kerület	200135	188006	Budapest III. Kerületi Pedagógiai Intézet	8 fő
Budapest	Budapest 03 kerület	201666	188007	Budapest III. Kerületi Csillagház Általános Iskola és Egységes Gyógypedagógiai Módszertani Intézmény	68 fő
Budapest	Budapest 04 kerület	034861	189003	Budapest IV. Kerületi Bajza József Általános Iskola	34 fő
Budapest	Budapest 04 kerület	034862	189009	Budapest IV. Kerületi Lázár Ervin Általános Iskola	61 fő
Budapest	Budapest 04 kerület	034863	189013	Budapest IV. Kerületi Károlyi István Általános Iskola és Gimnázium	68 fő
Budapest	Budapest 04 kerület	034864	189001	Budapest IV. Kerületi Angol Nyelvet Oktató Általános Iskola	53 fő
Budapest	Budapest 04 kerület	034865	189017	Pécsi Sebestyén Ének-zenei Általános Iskola és Alapfokú Művészeti Iskola	44 fő
Budapest	Budapest 04 kerület	034866	189006	Budapest IV. Kerületi Bródy Imre Gimnázium	42 fő
Budapest	Budapest 04 kerület	034867	189016	Megyeri Úti Általános Iskola	47 fő
Budapest	Budapest 04 kerület	034868	189004	Budapest IV. Kerületi Bene Ferenc Általános Iskola	40 fő
Budapest	Budapest 04 kerület	034870	189010	Halassy Olivér Német Nyelvet Oktató Általános Iskola	36 fő

Megye	Tankerület	OM azonosító	Szervezeti egységkód	Intézmény neve	Létszám
Budapest	Budapest 04 kerület	034872	189019	Budapest IV. Kerületi Szűcs Sándor Általános Iskola	45 fő
Budapest	Budapest 04 kerület	034873	189018	Budapest IV. Kerületi Szigeti József Utcai Általános Iskola	40 fő
Budapest	Budapest 04 kerület	034877	189007	Budapest IV. Kerületi Csokonai Vitéz Mihály Általános Iskola és Gimnázium	66 fő
Budapest	Budapest 04 kerület	034878	189011	Budapest IV. Kerületi Homoktövis Általános Iskola	49 fő
Budapest	Budapest 04 kerület	035227	189015	Budapest IV. Kerületi Könyves Kálmán Gimnázium	48 fő
Budapest	Budapest 04 kerület	035228	189002	Budapest IV. Kerületi Babits Mihály Magyar-Angol Két Tanítási Nyelvű Általános Iskola és Gimnázium	75 fő
Budapest	Budapest 04 kerület	038408	189020	Újpesti Általános Iskola és Egységes Gyógypedagógiai Módszertani Intézmény, Pedagógiai Szakszolgálat	128 fő
Budapest	Budapest 04 kerület	102382	189008	Erkel Gyula Újpesti Zenei Alapfokú Művészeti Iskola	67 fő
Budapest	Budapest 05 kerület	034885	190006	Budapest V. Kerületi Szent István Általános Iskola	40 fő
Budapest	Budapest 05 kerület	034886	190003	Budapest V. Kerületi Hild József Általános Iskola	46 fő
Budapest	Budapest 05 kerület	034889	190007	Budapest V. Kerületi Váci Utcai Ének-zenei Általános Iskola	54 fő
Budapest	Budapest 05 kerület	035230	190002	Budapest V. Kerületi Eötvös József Gimnázium	85 fő
Budapest	Budapest 05 kerület	035231	190008	Veres Pálné Gimnázium	69 fő
Budapest	Budapest 05 kerület	038026	190005	Budapest V. Kerületi Szemere Bertalan Általános Iskola és Gimnázium	80 fő
Budapest	Budapest 05 kerület	039663	190004	Budapest V. Kerületi Szabolcsi Bence Zenei Alapfokú Művészeti Iskola	59 fő
Budapest	Budapest 05 kerület	200284	190001	Budapest V. Kerületi Pedagógiai Szakszolgálat és Pedagógiai Intézet	32 fő
Budapest	Budapest 06 kerület	034895	191001	Budapest VI. Kerület Bajza Utcai Általános Iskola	62 fő
Budapest	Budapest 06 kerület	034897	191002	Budapest VI. Kerületi Derkovits Gyula Általános Iskola	33 fő
Budapest	Budapest 06 kerület	034904	191012	Budapest VI. Kerületi Vörösmarty Mihály Általános Iskola	43 fő
Budapest	Budapest 06 kerület	035232	191005	Budapest VI. Kerületi Kölcsey Ferenc Gimnázium	81 fő

Megye	Tankerület	OM azonosító	Szervezeti egységkód	Intézmény neve	Létszám
Budapest	Budapest 06 kerület	035264	191008	Terézvárosi Magyar-Angol, Magyar-Német Két Tannyelvű Általános Iskola	48 fő
Budapest	Budapest 06 kerület	035266	191007	Budapest VI. Kerületi Szinyei Merse Pál Gimnázium	84 fő
Budapest	Budapest 06 kerület	035329	191003	Budapest VI. Kerületi Erkel Ferenc Általános Iskola	42 fő
Budapest	Budapest 06 kerület	039669	191011	Tóth Aladár Zenei Alapfokú Művészeti Iskola	83 fő
Budapest	Budapest 06 kerület	101786	191010	Terézvárosi Pedagógiai Szakszolgálat	53 fő
Budapest	Budapest 07 kerület	034397	192008	Fővárosi Pedagógiai Szakszolgálat	40 fő
Budapest	Budapest 07 kerület	034911	192004	Budapest VII. Kerületi Baross Gábor Általános Iskola	71 fő
Budapest	Budapest 07 kerület	035233	192010	VII. Kerületi Madách Imre Gimnázium	61 fő
Budapest	Budapest 07 kerület	035271	192003	Nikola Tesla Szerb Tanítási Nyelvű Óvoda, Általános Iskola, Gimnázium és Kollégium	98 fő
Budapest	Budapest 07 kerület	039679	192011	Molnár Antal Zenei Alapfokú Művészeti Iskola	50 fő
Budapest	Budapest 07 kerület	100566	192002	Alsóerdősori Bárdos Lajos Általános Iskola és Gimnázium	66 fő
Budapest	Budapest 07 kerület	101785	192006	Erzsébetvárosi Pedagógiai Szakszolgálat	39 fő
Budapest	Budapest 07 kerület	101882	192001	4. Számú Pedagógiai Szakszolgálat	16 fő
Budapest	Budapest 07 kerület	201491	192005	Erzsébetvárosi Kéttannyelvű Általános Iskola, Szakiskola és Szakközépiskola	110 fő
Budapest	Budapest 08 kerület	034883	193004	Deák Diák Általános Iskola	64 fő
Budapest	Budapest 08 kerület	034921	193016	Budapest VIII. Kerületi Németh László Általános Iskola	75 fő
Budapest	Budapest 08 kerület	034923	193010	Lakatos Menyhért Általános Iskola és Gimnázium	45 fő
Budapest	Budapest 08 kerület	034931	193021	Vajda Péter Sportiskolai és Ének-zenei Általános Iskola	69 fő
Budapest	Budapest 08 kerület	034932	193012	Losonci Téri Általános Iskola	77 fő
Budapest	Budapest 08 kerület	034936	193015	Molnár Ferenc Magyar-Angol Két Tanítási Nyelvű Általános Iskola	64 fő
Budapest	Budapest 08 kerület	035234	193022	Budapest VIII. Kerületi Vörösmarty Mihály Gimnázium	58 fő
Budapest	Budapest 08 kerület	035277	193002	Budapesti Fazekas Mihály Általános Iskola és Gimnázium	138 fő
Budapest	Budapest 08 kerület	038411	193023	Budapest VIII. Kerületi Bárczi Gusztáv Óvoda, Általános Iskola és Készségfejlesztő Speciális Szakiskola	104 fő

Megye	Tankerület	OM azonosító	Szervezeti egységkód	Intézmény neve	Létszám
Budapest	Budapest 08 kerület	038413	193007	Józsefvárosi Egységes Gyógypedagógiai Módszertani Intézmény és Általános Iskola	58 fő
Budapest	Budapest 08 kerület	039690	193009	Józsefvárosi Zeneművészeti Alapfokú Művészeti Iskola	57 fő
Budapest	Budapest 08 kerület	102558	193008	Józsefvárosi Pedagógiai Szakszolgálat és Pedagógiai Intézet	31 fő
Budapest	Budapest 08 kerület	201122	193014	Mérei Ferenc Fővárosi Pedagógiai Intézet	29 fő
Budapest	Budapest 09 kerület	034937	194002	Bakáts Téri Ének-zenei Általános Iskola	40 fő
Budapest	Budapest 09 kerület	034938	194011	Budapest IX. Kerületi Kosztolányi Dezső Általános Iskola	37 fő
Budapest	Budapest 09 kerület	034939	194012	Budapest IX. Kerületi Kőrösi Csoma Sándor Kéttannyelvű Általános Iskola	42 fő
Budapest	Budapest 09 kerület	034942	194014	Budapest IX. Kerületi Molnár Ferenc Általános Iskola	45 fő
Budapest	Budapest 09 kerület	034943	194010	Budapest IX. Kerületi József Attila Általános Iskola és Alapfokú Művészeti Iskola	46 fő
Budapest	Budapest 09 kerület	035235	194013	Budapest IX. Kerületi Leövey Klára Gimnázium és Szakközépiskola	79 fő
Budapest	Budapest 09 kerület	035282	194017	Budapest IX. Kerületi Szent-Györgyi Albert Általános Iskola és Gimnázium	82 fő
Budapest	Budapest 09 kerület	035283	194020	Budapest IX. Kerületi Telepy Károly Testnevelési Általános Iskola és Gimnázium	66 fő
Budapest	Budapest 09 kerület	035284	194021	Budapest IX. Kerületi Weöres Sándor Általános Iskola és Gimnázium	82 fő
Budapest	Budapest 09 kerület	038414	194001	Dió Általános Iskola, Előkészítő Szakiskola, Egységes Gyógypedagógiai Módszertani Intézmény, Kollégium és Gyermekotthon	105 fő
Budapest	Budapest 09 kerület	038417	194022	Ferencvárosi Komplex Óvoda, Általános Iskola és Egységes Gyógypedagógiai Módszertani Intézmény	88 fő
Budapest	Budapest 09 kerület	039698	194004	Ferencvárosi Ádám Jenő Zenei Alapfokú Művészeti Iskola	46 fő
Budapest	Budapest 09 kerület	101792	194006	Ferencvárosi Pedagógiai Szakszolgálat és Pedagógiai Intézet	42 fő

Megye	Tankerület	OM azonosító	Szervezeti egységkód	Intézmény neve	Létszám
Budapest	Budapest 10 kerület	034952	195008	Kőbányai Janikovszky Éva Magyar-Angol Két Tanítási Nyelvű Általános Iskola	102 fő
Budapest	Budapest 10 kerület	034954	195007	Kőbányai Harmat Általános Iskola	56 fő
Budapest	Budapest 10 kerület	034955	195006	Kőbányai Fekete István Általános Iskola	58 fő
Budapest	Budapest 10 kerület	034957	195009	Kőbányai Kada Mihály Általános Iskola	43 fő
Budapest	Budapest 10 kerület	034959	195010	Kőbányai Keresztury Dezső Általános Iskola	38 fő
Budapest	Budapest 10 kerület	034960	195015	Kőbányai Szervátiusz Jenő Általános Iskola	45 fő
Budapest	Budapest 10 kerület	034962	195004	Kőbányai Szent László Általános Iskola	64 fő
Budapest	Budapest 10 kerület	034966	195013	Kőbányai Széchenyi István Két Tanítási Nyelvű Általános Iskola	64 fő
Budapest	Budapest 10 kerület	034968	195005	Kőbányai Bem József Általános Iskola	27 fő
Budapest	Budapest 10 kerület	035236	195014	Kőbányai Szent László Gimnázium	104 fő
Budapest	Budapest 10 kerület	035237	195019	Budapest X. Kerületi Zrínyi Miklós Gimnázium	49 fő
Budapest	Budapest 10 kerület	038415	195001	Budapest X. Kerületi Éltes Mátyás Általános Iskola és Kollégium	63 fő
Budapest	Budapest 10 kerület	038418	195021	Kőbányai Komplex Óvoda, Általános Iskola, Készségfejlesztő Speciális Szakiskola és Pedagógiai Szakszolgálat	130 fő
Budapest	Budapest 10 kerület	039706	195016	Kroó György Zene- és Képzőművészeti Kőbányai Alapfokú Művészeti Iskola	73 fő
Budapest	Budapest 10 kerület	101794	195012	Kőbányai Pedagógiai Szakszolgálat	49 fő
Budapest	Budapest 10 kerület	201160	195011	Kőbányai Kertvárosi Általános Iskola	37 fő
Budapest	Budapest 11 kerület	034974	196023	Újbudai Petőfi Sándor Általános Iskola és Szakközépiskola	59 fő
Budapest	Budapest 11 kerület	034976	196012	Újbudai Gárdonyi Géza Általános Iskola	43 fő
Budapest	Budapest 11 kerület	034978	196027	Újbudai Grosics Gyula Sport Általános Iskola	41 fő
Budapest	Budapest 11 kerület	034979	196026	Újbudai Teleki Blanka Általános Iskola	66 fő
Budapest	Budapest 11 kerület	034980	196005	Újbudai Bocskai István Általános Iskola	39 fő
Budapest	Budapest 11 kerület	034982	196016	Újbudai József Attila Gimnázium	64 fő
Budapest	Budapest 11 kerület	034983	196010	Farkasréti Általános Iskola	59 fő
Budapest	Budapest 11 kerület	034984	196017	Kelenvölgyi Általános Iskola	38 fő

Megye	Tankerület	OM azonosító	Szervezeti egységkód	Intézmény neve	Létszám
Budapest	Budapest 11 kerület	034986	196002	Újbudai Ádám Jenő Általános Iskola	54 fő
Budapest	Budapest 11 kerület	034990	196008	Domokos Pál Péter Általános Iskola	55 fő
Budapest	Budapest 11 kerület	034993	196014	Gazdagrét-Törökugrató Általános Iskola	51 fő
Budapest	Budapest 11 kerület	034994	196013	Gazdagrét-Csíkihegyek Általános Iskola	38 fő
Budapest	Budapest 11 kerület	035206	196011	Fővárosi Iskolaszanatórium Általános Iskola	25 fő
Budapest	Budapest 11 kerület	035328	196004	Bethlen Gábor Általános Iskola és Gimnázium	123 fő
Budapest	Budapest 11 kerület	035462	196032	Weiner Leó Zeneművészeti Alapfokú Művészeti Iskola és Szakközépiskola	187 fő
Budapest	Budapest 11 kerület	038412	196031	Újbudai Speciális Szakiskola	81 fő
Budapest	Budapest 11 kerület	038419	196035	Újbudai Montágh Imre Általános Iskola, Óvoda és Készségfejlesztő Speciális Szakiskola	91 fő
Budapest	Budapest 11 kerület	101796	196029	Újbudai Pedagógiai Szakszolgálat	25 fő
Budapest	Budapest 11 kerület	101876	196001	1. Számú Pedagógiai Szakszolgálat	15 fő
Budapest	Budapest 11 kerület	101883	196003	Beszédvizsgáló Országos Pedagógiai Szakszolgálat	18 fő
Budapest	Budapest 11 kerület	102794	196024	Újbudai Széchenyi István Gimnázium	60 fő
Budapest	Budapest 11 kerület	102796	196021	Őrmezei Általános Iskola	31 fő
Budapest	Budapest 11 kerület	200104	196030	Újbudai Pedagógiai Intézet	8 fő
Budapest	Budapest 11 kerület	200139	196028	Újbudai Logopédiai és Pedagógiai Szakszolgálat	30 fő
Budapest	Budapest 11 kerület	200605	196009	Újbudai 2. sz. Pedagógiai Szakszolgálat	3 fő
Budapest	Budapest 11 kerület	200968	196015	Habilitációs Pedagógiai Szakszolgálat	10 fő
Budapest	Budapest 11 kerület	201263	196018	Lágymányosi Bárdos Lajos Két Tanítási Nyelvű Általános Iskola és Gimnázium	82 fő
Budapest	Budapest 12 kerület	034819	197002	Nyitott Világ Fejlesztő Iskola	20 fő
Budapest	Budapest 12 kerület	034999	197007	Budapest XII. Kerületi Jókai Mór Német Nemzetiségi Általános Iskola	49 fő
Budapest	Budapest 12 kerület	035004	197008	Németvölgyi Általános Iskola	54 fő
Budapest	Budapest 12 kerület	035006	197013	Virányos Általános Iskola	41 fő
Budapest	Budapest 12 kerület	035007	197014	Zugligeti Általános Iskola	28 fő
Budapest	Budapest 12 kerület	035242	197012	Városmajori Gimnázium és Kós Károly Általános Iskola	145 fő
Budapest	Budapest 12 kerület	035288	197011	Tamási Áron Általános Iskola és Gimnázium	81 fő

Megye	Tankerület	OM azonosító	Szervezeti egységkód	Intézmény neve	Létszám
Budapest	Budapest 12 kerület	035289	197001	Sashegyi Arany János Általános Iskola és Gimnázium	86 fő
Budapest	Budapest 12 kerület	038420	197005	Fekete István Általános Iskola és Előkészítő Szakiskola	61 fő
Budapest	Budapest 12 kerület	038421	197006	Gennaro Verolino Általános Iskola, Speciális Szakiskola, Kollégium és Gyermekotthon	58 fő
Budapest	Budapest 12 kerület	039741	197010	Solti György Zenei Alapfokú Művészeti Iskola	84 fő
Budapest	Budapest 12 kerület	200380	197009	Budapest XII. Kerületi Pedagógiai Szakszolgálat	10 fő
Budapest	Budapest 13 kerület	035020	198010	Budapest XIII. Tankerülete Csata Utcai Általános Iskola	40 fő
Budapest	Budapest 13 kerület	035021	198004	Budapest XIII. Tankerülete Ének-zenei és Testnevelési Általános Iskola	57 fő
Budapest	Budapest 13 kerület	035022	198021	Budapest XIII. Tankerülete Számítástechnikai Általános Iskola	79 fő
Budapest	Budapest 13 kerület	035023	198006	Budapest XIII. Tankerülete Hunyadi Mátyás Általános Iskola	75 fő
Budapest	Budapest 13 kerület	035026	198014	Budapest XIII. Tankerülete Gárdonyi Géza Általános Iskola	72 fő
Budapest	Budapest 13 kerület	035028	198009	Budapest XIII. Tankerülete Pannónia Német Nemzetiségi Kétnyelvű és Angol Általános Iskola	78 fő
Budapest	Budapest 13 kerület	035031	198005	Budapest XIII. Tankerülete Hegedűs Géza Általános Iskola	49 fő
Budapest	Budapest 13 kerület	035036	198013	Budapest XIII. Tankerülete Eötvös József Általános Iskola	51 fő
Budapest	Budapest 13 kerület	035243	198008	Budapest XIII. Tankerülete Berzsenyi Dániel Gimnázium	66 fő
Budapest	Budapest 13 kerület	035244	198019	Németh László Gimnázium	71 fő
Budapest	Budapest 13 kerület	035245	198001	Budapest XIII. Tankerülete Ady Endre Gimnázium	48 fő
Budapest	Budapest 13 kerület	035278	198012	Budapest XIII. Tankerülete Szlovák Tanítási Nyelvű Óvoda, Általános Iskola, Gimnázium és Kollégium	65 fő
Budapest	Budapest 13 kerület	038423	198024	Budapest XIII. Tankerülete Prizma Általános Iskola és Óvoda, Egységes Gyógypedagógiai Módszertani Intézmény	109 fő
Budapest	Budapest 13 kerület	039755	198007	Budapest XIII. Tankerülete Zenei Alapfokú Művészeti Iskola	78 fő
Budapest	Budapest 14 kerület	035045	199023	Budapest XIV. Kerületi Munkácsy Mihály Általános Iskola és Alapfokú Művészeti Iskola	48 fő

Megye	Tankerület	OM azonosító	Szervezeti egységkód	Intézmény neve	Létszám
Budapest	Budapest 14 kerület	035046	199011	Budapest XIV. Kerületi Herman Ottó Általános Iskola	59 fő
Budapest	Budapest 14 kerület	035048	199013	Budapest XIV. Kerületi Jókai Mór Általános Iskola	43 fő
Budapest	Budapest 14 kerület	035049	199016	Budapest XIV. Kerületi Kaffka Margit Általános Iskola	43 fő
Budapest	Budapest 14 kerület	035050	199033	Városligeti Magyar-Angol Két Tanítási Nyelvű Általános Iskola	77 fő
Budapest	Budapest 14 kerület	035051	199019	Budapest XIV. Kerületi Liszt Ferenc Általános Iskola	57 fő
Budapest	Budapest 14 kerület	035053	199010	Budapest XIV. Kerületi Heltai Gáspár Általános Iskola	36 fő
Budapest	Budapest 14 kerület	035054	199005	Dr. Mező Ferenc Általános Iskola	83 fő
Budapest	Budapest 14 kerület	035056	199012	Budapest XIV. Kerületi Hunyadi János Általános Iskola	43 fő
Budapest	Budapest 14 kerület	035057	199027	Budapest XIV. Kerületi Széchenyi István Általános Iskola	58 fő
Budapest	Budapest 14 kerület	035058	199020	Budapest XIV. Kerületi Móra Ferenc Általános Iskola	72 fő
Budapest	Budapest 14 kerület	035059	199036	Zuglói Hajós Alfréd Magyar-Német Két Tanítási Nyelvű Általános Iskola	53 fő
Budapest	Budapest 14 kerület	035061	199003	Budapest XIV. Kerületi Arany János Általános Iskola és Alapfokú Művészeti Iskola	50 fő
Budapest	Budapest 14 kerület	035062	199024	Budapest XIV. Kerületi Németh Imre Általános Iskola	69 fő
Budapest	Budapest 14 kerület	035246	199028	Budapest XIV. Kerületi Szent István Gimnázium	70 fő
Budapest	Budapest 14 kerület	035247	199030	Budapest XIV. Kerületi Teleki Blanka Gimnázium	60 fő
Budapest	Budapest 14 kerület	035314	199002	Budapest XIV. Kerületi Álmos Vezér Gimnázium és Általános Iskola	67 fő
Budapest	Budapest 14 kerület	035326	199037	Horvát Óvoda, Általános Iskola, Gimnázium és Kollégium	61 fő
Budapest	Budapest 14 kerület	038416	199038	Hallássérültek Óvodája, Általános Iskolája, Speciális Szakiskolája, Egységes Gyógypedagógiai Módszertani Intézménye és Kollégiuma	85 fő
Budapest	Budapest 14 kerület	038424	199039	Zuglói Benedek Elek Egységes Gyógypedagógiai Módszertani Intézmény és Nevelési Tanácsadó	171 fő
Budapest	Budapest 14 kerület	038424	199039	Zuglói Benedek Elek Egységes Gyógypedagógiai Módszertani Intézmény	169 fő

Megye	Tankerület	OM azonosító	Szervezeti egységkód	Intézmény neve	Létszám
Budapest	Budapest 14 kerület	038425	199021	Mozgásjavító Általános Iskola, Szakközépiskola, Egységes Gyógypedagógiai Módszertani Intézmény és Kollégium	170 fő
Budapest	Budapest 14 kerület	038426	199008	Gyengénlátók Általános Iskolája, Egységes Gyógypedagógiai Módszertani Intézménye és Kollégiuma	104 fő
Budapest	Budapest 14 kerület	038427	199040	Dr. Török Béla Óvoda, Általános Iskola, Speciális Szakiskola, Egységes Gyógypedagógiai Módszertani Intézmény és Kollégium	219 fő
Budapest	Budapest 14 kerület	038428	199041	Vakok Óvodája, Általános Iskolája, Speciális Szakiskolája, Egységes Gyógypedagógiai Módszertani Intézménye, Kollégiuma és Gyermekotthona	253 fő
Budapest	Budapest 14 kerület	039770	199029	Budapest XIV. Kerületi Szent István Zeneművészeti Szakközépiskola és Alapfokú Művészeti Iskola	208 fő
Budapest	Budapest 14 kerület	101878	199001	3. Számú Pedagógiai Szakszolgálat	23 fő
Budapest	Budapest 14 kerület	101885	199009	Hallásvizsgáló Országos Pedagógiai Szakszolgálat	11 fő
Budapest	Budapest 14 kerület	101887	199022	Mozgásvizsgáló Országos Pedagógiai Szakszolgálat	15 fő
Budapest	Budapest 14 kerület	101889	199018	Látásvizsgáló Országos Pedagógiai Szakszolgálat	19 fő
Budapest	Budapest 14 kerület	200346	199004	Csanádi Árpád Általános Iskola, Sportiskola, Középiskola és Pedagógiai Intézet	50 fő
Budapest	Budapest 15 kerület	035069	200006	Czabán Általános Iskola	38 fő
Budapest	Budapest 15 kerület	035071	200007	Hartyán Általános Iskola	70 fő
Budapest	Budapest 15 kerület	035072	200011	Budapest XV. Kerületi László Gyula Gimnázium és Általános Iskola	70 fő
Budapest	Budapest 15 kerület	035073	200009	Kolozsvár Utcai Általános Iskola	37 fő
Budapest	Budapest 15 kerület	035076	200016	Szent Korona Általános Iskola	44 fő
Budapest	Budapest 15 kerület	035077	200015	Száraznád Általános Iskola, Szakiskola, Speciális Szakiskola, Pedagógiai Szakszolgálat és Fejlesztő Nevelés-Oktatást Végző Iskola	125 fő
Budapest	Budapest 15 kerület	035082	200014	Budapest XV. Kerületi Kossuth Lajos Általános Iskola	58 fő
Budapest	Budapest 15 kerület	035248	200017	Budapest XV. Kerületi Dózsa György Gimnázium és Táncművészeti Szakközépiskola	68 fő
Budapest	Budapest 15 kerület	035339	200010	Kontyfa Középiskola, Szakiskola és Általános Iskola	92 fő

Megye	Tankerület	OM azonosító	Szervezeti egységkód	Intézmény neve	Létszám
Budapest	Budapest 15 kerület	035378	312007	Pestújhelyi Általános Iskola	32 fő
Budapest	Budapest 15 kerület	039785	200004	Budapest XV. Kerületi Hubai Jenő Zeneiskola és Alapfokú Művészeti Iskola	99 fő
Budapest	Budapest 15 kerület	201317	200005	Kerületi Pedagógiai Szakszolgálat	25 fő
Budapest	Budapest 15 kerület	201540	200012	Neptun Általános Iskola	59 fő
Budapest	Budapest 15 kerület	201544	200008	Budapest XV. Kerületi Károly Róbert Általános Iskola	49 fő
Budapest	Budapest 16 kerület	035085	201001	Budapest XVI. Kerületi Arany János Általános Iskola	45 fő
Budapest	Budapest 16 kerület	035086	201015	Budapest XVI. Kerületi Szent-Györgyi Albert Általános Iskola	52 fő
Budapest	Budapest 16 kerület	035088	201006	Budapest XVI. Kerületi Herman Ottó Általános Iskola	39 fő
Budapest	Budapest 16 kerület	035089	201002	Budapest XVI. Kerületi Batthyány Ilona Általános Iskola	50 fő
Budapest	Budapest 16 kerület	035090	201003	Centenáriumi Általános Iskola és Szakiskola	46 fő
Budapest	Budapest 16 kerület	035091	201010	Budapest XVI. Kerületi Lemhényi Dezső Általános Iskola	37 fő
Budapest	Budapest 16 kerület	035092	201009	Budapest XVI. Kerületi Kölcsey Ferenc Általános Iskola	49 fő
Budapest	Budapest 16 kerület	035093	201014	Sashalmi Általános Iskola	48 fő
Budapest	Budapest 16 kerület	035095	201007	Budapest XVI. Kerületi Jókai Mór Általános Iskola	43 fő
Budapest	Budapest 16 kerület	035096	201011	Budapest XVI. Kerületi Móra Ferenc Általános Iskola	46 fő
Budapest	Budapest 16 kerület	035249	201016	Budapest XVI. Kerületi Szerb Antal Gimnázium	56 fő
Budapest	Budapest 16 kerület	035281	201004	Corvin Mátyás Gimnázium és Szakközépiskola	49 fő
Budapest	Budapest 16 kerület	035310	201017	Budapest XVI. Kerületi Táncsics Mihály Általános Iskola és Gimnázium	68 fő
Budapest	Budapest 16 kerület	039798	201013	Budapest XVI. Kerületi Rácz Aladár Zene-, Tánc-, Képző- és Iparművészeti Alapfokú Művészeti Iskola	72 fő
Budapest	Budapest 16 kerület	200540	201018	Göllesz Viktor Óvoda, Általános Iskola, Előkészítő Szakiskola, és Egységes Gyógypedagógiai Módszertani Intézmény	72 fő
Budapest	Budapest 16 kerület	201195	201012	Kertvárosi Pedagógiai Szakszolgálat	59 fő
Budapest	Budapest 17 kerület	035103	202006	Diadal Úti Általános Iskola	58 fő
Budapest	Budapest 17 kerület	035104	202009	Budapest XVII. Kerületi Kossuth Lajos Általános Iskola	58 fő

Megye	Tankerület	OM azonosító	Szervezeti egységkód	Intézmény neve	Létszám
Budapest	Budapest 17 kerület	035107	202007	Budapest XVII. Kerületi Gregor József Általános Iskola	56 fő
Budapest	Budapest 17 kerület	035109	202005	Budapest XVII. Kerületi Czimra Gyula Általános Iskola	63 fő
Budapest	Budapest 17 kerület	035112	202011	Szabadság Sugárúti Általános Iskola	36 fő
Budapest	Budapest 17 kerület	035113	202013	Budapest XVII. Kerületi Zrínyi Miklós Általános Iskola	53 fő
Budapest	Budapest 17 kerület	035114	202012	Újlak Utcai Általános, Német Nemzetiségi és Magyar-Angol Két Tanítási Nyelvű Iskola	95 fő
Budapest	Budapest 17 kerület	035250	202001	Budapest XVII. Kerületi Balassi Bálint Nyolcévfolyamos Gimnázium	60 fő
Budapest	Budapest 17 kerület	035319	202010	Budapest XVII. Kerületi Kőrösi Csoma Sándor Általános Iskola és Gimnázium	76 fő
Budapest	Budapest 17 kerület	038431	202008	Gyurkovics Tibor Általános Iskola, Előkészítő Szakiskola, Egységes Gyógypedagógiai Módszertani Intézmény és Pedagógiai Szakszolgálat	67 fő
Budapest	Budapest 17 kerület	039811	202002	Budapest XVII. Kerületi Bartók Béla Alapfokú Művészeti Iskola	67 fő
Budapest	Budapest 18 kerület	035117	203001	Budapest XVIII. Kerületi Ady Endre Általános Iskola	37 fő
Budapest	Budapest 18 kerület	035119	203002	Budapest XVIII. Kerületi Bókay Árpád Általános Iskola	47 fő
Budapest	Budapest 18 kerület	035120	203003	Brassó Utcai Általános Iskola	46 fő
Budapest	Budapest 18 kerület	035121	203007	Darus Utcai Magyar-Német Két Tannyelvű Általános Iskola	47 fő
Budapest	Budapest 18 kerület	035122	203011	Budapest XVIII. Kerületi Gulner Gyula Általános Iskola	37 fő
Budapest	Budapest 18 kerület	035123	203012	Kandó Téri Általános Iskola	62 fő
Budapest	Budapest 18 kerület	035124	203013	Kapocs Magyar-Angol Két Tannyelvű Általános Iskola	39 fő
Budapest	Budapest 18 kerület	035125	203015	Kassa Utcai Általános Iskola	52 fő
Budapest	Budapest 18 kerület	035126	203024	Vajk-sziget Általános Iskola	40 fő
Budapest	Budapest 18 kerület	035127	203006	Budapest XVIII. Kerületi Csontváry Kosztka Tivadar Általános Iskola	32 fő
Budapest	Budapest 18 kerület	035128	203017	Budapest XVIII. Kerületi Kondor Béla Általános Iskola	46 fő
Budapest	Budapest 18 kerület	035129	203009	Budapest XVIII. Kerületi Eötvös Loránd Általános Iskola	51 fő
Budapest	Budapest 18 kerület	035131	203023	Budapest XVIII. Kerületi Táncsics Német Nemzetiségi Általános Iskola	29 fő

Megye	Tankerület	OM azonosító	Szervezeti egységkód	Intézmény neve	Létszám
Budapest	Budapest 18 kerület	035132	203020	Pestszentlőrinci Német Nemzetiségi Általános Iskola	48 fő
Budapest	Budapest 18 kerület	035134	203016	Kastélydombi Általános Iskola	48 fő
Budapest	Budapest 18 kerület	035135	203010	Gloriett Sportiskolai Általános Iskola	42 fő
Budapest	Budapest 18 kerület	035252	203014	Budapest XVIII. Kerületi Karinthy Frigyes Két Tanítási Nyelvű Gimnázium	92 fő
Budapest	Budapest 18 kerület	035285	304003	Pogány Frigyes Szakközépiskola	61 fő
Budapest	Budapest 18 kerület	035322	203025	Budapest XVIII. Kerületi Vörösmarty Mihály Ének-zenei, Nyelvi Általános Iskola és Gimnázium	74 fő
Budapest	Budapest 18 kerület	035439	302001	Pestszentlőrinci Közgazdasági és Informatikai Szakközépiskola	42 fő
Budapest	Budapest 18 kerület	035606	203021	Pestszentlőrinc-Pestszentimrei Felnőttek Gimnáziuma	33 fő
Budapest	Budapest 18 kerület	038432	203026	Budapest XVIII. Kerületi SOFI Óvoda, Általános Iskola, Speciális Szakiskola és Egységes Gyógypedagógiai Módszertani Intézmény	129 fő
Budapest	Budapest 18 kerület	039822	203008	Dohnányi Ernő Alapfokú Művészeti Iskola	82 fő
Budapest	Budapest 18 kerület	101802	203018	Budapest XVIII. Kerületi Pedagógiai Szakszolgálat	84 fő
Budapest	Budapest 18 kerület	102401	203004	Budapest XVIII. Kerületi Pedagógiai Intézet	10 fő
Budapest	Budapest 19 kerület	035138	204017	Kispesti Puskás Ferenc Általános Iskola	49 fő
Budapest	Budapest 19 kerület	035139	204005	Kispesti Eötvös József Általános Iskola	39 fő
Budapest	Budapest 19 kerület	035142	204006	Kispesti Erkel Ferenc Általános Iskola	55 fő
Budapest	Budapest 19 kerület	035143	204014	Kispesti Kós Károly Általános Iskola	45 fő
Budapest	Budapest 19 kerület	035146	204016	Kispesti Pannónia Általános Iskola	42 fő
Budapest	Budapest 19 kerület	035148	204020	Kispesti Vass Lajos Általános Iskola	48 fő
Budapest	Budapest 19 kerület	035149	204002	Kispesti Bolyai János Általános Iskola	50 fő
Budapest	Budapest 19 kerület	035210	204003	Hungária Általános Iskola és Kollégium	50 fő
Budapest	Budapest 19 kerület	035253	204012	Kispesti Deák Ferenc Gimnázium	53 fő
Budapest	Budapest 19 kerület	035254	204009	Kispesti Károlyi Mihály Magyar-Spanyol Tannyelvű Gimnázium	58 fő
Budapest	Budapest 19 kerület	035286	308005	Budapest XIX. Kerületi Trefort Ágoston Két Tanítási Nyelvű Szakközépiskola	70 fő

Megye	Tankerület	OM azonosító	Szervezeti egységkód	Intézmény neve	Létszám
Budapest	Budapest 19 kerület	035297	307005	Budapest XIX. Kerületi Semmelweis Ignác Humán Szakképző Iskola	58 fő
Budapest	Budapest 19 kerület	035512	308004	Ganz Ábrahám Két Tanítási Nyelvű Szakközépiskola és Szakiskola	53 fő
Budapest	Budapest 19 kerület	038433	204015	Kispesti Móra Ferenc Általános Iskola és Egységes Gyógypedagógiai Módszertani Intézmény	67 fő
Budapest	Budapest 19 kerület	038816	204001	Kispesti Ady Endre Általános Iskola	42 fő
Budapest	Budapest 19 kerület	039838	204011	Kispesti Alapfokú Művészeti Iskola	56 fő
Budapest	Budapest 19 kerület	101803	204013	Kispesti Pedagógiai Szakszolgálat	35 fő
Budapest	Budapest 19 kerület	200275	308014	Kisfaludy Károly Középiskolai Kollégium	16 fő
Budapest	Budapest 19 kerület	201005	204007	Kispesti Gábor Áron Általános Iskola	56 fő
Budapest	Budapest 20 kerület	035153	205001	Budapest XX. Kerületi Ady Endre Általános Iskola és Pesterzsébeti Pedagógiai Kabinet	43 fő
Budapest	Budapest 20 kerület	035154	205006	Budapest XX. Kerületi József Attila Nyelvoktató Nemzetiségi Általános Iskola	48 fő
Budapest	Budapest 20 kerület	035157	205009	Budapest XX. Kerületi Lázár Vilmos Általános Iskola	40 fő
Budapest	Budapest 20 kerület	035159	205016	Budapest XX. Kerületi Zrínyi Miklós Általános Iskola	29 fő
Budapest	Budapest 20 kerület	035160	205004	Budapest XX. Kerületi Gyulai István Általános Iskola	62 fő
Budapest	Budapest 20 kerület	035165	205014	Tátra Téri Általános Iskola	28 fő
Budapest	Budapest 20 kerület	035167	205015	Budapest XX. Kerületi Vörösmarty Mihály Általános Iskola és Pedagógiai Szakszolgálat	69 fő
Budapest	Budapest 20 kerület	035168	205005	Budapest XX. Kerületi Hajós Alfréd Általános Iskola	46 fő
Budapest	Budapest 20 kerület	035304	205011	Budapest XX. Kerületi Német Nemzetiségi Gimnázium és Kollégium	46 fő
Budapest	Budapest 20 kerület	035323	205007	Budapest XX. Kerületi Kossuth Lajos Gimnázium	35 fő
Budapest	Budapest 20 kerület	035324	205010	Budapest XX. Kerületi Nagy László Általános Iskola és Gimnázium	91 fő
Budapest	Budapest 20 kerület	038434	205017	Benedek Elek Óvoda, Általános Iskola, Speciális Szakiskola és Egységes Gyógypedagógiai Módszertani Intézmény	107 fő
Budapest	Budapest 20 kerület	039851	205008	Budapest XX. Kerületi Lajtha László Alapfokú Művészeti Iskola	59 fő

Megye	Tankerület	OM azonosító	Szervezeti egységkód	Intézmény neve	Létszám
Budapest	Budapest 20 kerület	101804	205012	Budapest XX. Kerületi Pedagógiai Szakszolgálat	43 fő
Budapest	Budapest 21 kerület	035169	206003	Budapest XXI. Kerületi Herman Ottó Általános Iskola	36 fő
Budapest	Budapest 21 kerület	035170	206016	Budapest XXI. Kerületi Kölcsey Ferenc Általános Iskola	38 fő
Budapest	Budapest 21 kerület	035172	206010	Budapest XXI. Kerületi Eötvös József Általános Iskola	50 fő
Budapest	Budapest 21 kerület	035173	206005	Budapest XXI. Kerületi Katona József Általános Iskola	41 fő
Budapest	Budapest 21 kerület	035174	206017	Budapest XXI. Kerületi Mátyás Király Általános Iskola	38 fő
Budapest	Budapest 21 kerület	035175	206006	Budapest XXI. Kerületi Lajtha László Általános Iskola	28 fő
Budapest	Budapest 21 kerület	035176	302005	Budapest XXI. Kerületi Csete Balázs Szakközépiskola	38 fő
Budapest	Budapest 21 kerület	035178	206009	Budapest XXI. Kerületi Karácsony Sándor Általános Iskola	76 fő
Budapest	Budapest 21 kerület	035179	206014	Kék Általános Iskola	27 fő
Budapest	Budapest 21 kerület	035180	206020	Szárcsa Általános Iskola	18 fő
Budapest	Budapest 21 kerület	035181	206002	Budapest XXI. Kerületi Széchenyi István Kéttannyelvű Általános Iskola	43 fő
Budapest	Budapest 21 kerület	035182	206007	Budapest XXI. Kerületi Móra Ferenc Általános Iskola	32 fő
Budapest	Budapest 21 kerület	035184	206013	Budapest XXI. Kerületi Kazinczy Ferenc Értékközvetítő és Képességfejlesztő Általános Iskola	43 fő
Budapest	Budapest 21 kerület	035185	206024	Budapest XXI. Kerületi Nagy Imre Általános Iskola és Alapfokú Művészeti Iskola	72 fő
Budapest	Budapest 21 kerület	035186	206022	Budapest XXI. Kerületi Vermes Miklós Általános Iskola	39 fő
Budapest	Budapest 21 kerület	035255	206004	Budapest XXI. Kerületi Jedlik Ányos Gimnázium	57 fő
Budapest	Budapest 21 kerület	035299	307006	Fodor József Szakképző Iskola	40 fő
Budapest	Budapest 21 kerület	035406	302004	Weiss Manfréd Szakközépiskola, Szakiskola és Kollégium	101 fő
Budapest	Budapest 21 kerület	035407	303006	Budapest XXI. Kerületi Kossuth Lajos Két Tanítási Nyelvű Műszaki Szakközépiskola	71 fő
Budapest	Budapest 21 kerület	035420	302003	Budapest XXI. Kerületi Vásárhelyi Pál Kereskedelmi Szakközépiskola	51 fő
Budapest	Budapest 21 kerület	035482	306005	Szamos Mátyás Vendéglátóipari Szakközépiskola és Szakiskola	49 fő
Budapest	Budapest 21 kerület	038435	206018	Budapest XXI. Kerületi Mészáros Jenő Speciális Általános Iskola	70 fő

Megye	Tankerület	OM azonosító	Szervezeti egységkód	Intézmény neve	Létszám
Budapest	Budapest 21 kerület	039862	206011	Budapest XXI. Kerületi Fasang Árpád Zenei Alapfokú Művészeti Iskola	62 fő
Budapest	Budapest 21 kerület	102557	206008	Budapest XXI. Kerületi Pedagógiai Szakszolgálat	24 fő
Budapest	Budapest 22 kerület	035191	207001	Árpád Utcai Német Nemzetiségi Nyelvoktató Általános Iskola	31 fő
Budapest	Budapest 22 kerület	035193	207003	Budapest XXII. Kerületi Bartók Béla Magyar-Angol Két Tanítási Nyelvű Általános Iskola	39 fő
Budapest	Budapest 22 kerület	035196	207006	Gádor Általános Iskola	44 fő
Budapest	Budapest 22 kerület	035197	207011	Budapest XXII. Kerületi Kossuth Lajos Magyar-Angol Két Tanítási Nyelvű Általános Iskola	49 fő
Budapest	Budapest 22 kerület	035198	207008	Hugonnai Vilma Általános Iskola	26 fő
Budapest	Budapest 22 kerület	035199	207007	Budapest XXII. Kerületi Herman Ottó Általános Iskola	40 fő
Budapest	Budapest 22 kerület	035201	207010	Budapest XXII. Kerületi Kolonics György Általános Iskola	46 fő
Budapest	Budapest 22 kerület	035202	207002	Budapest XXII. Kerületi Baross Gábor Általános Iskola	35 fő
Budapest	Budapest 22 kerület	035256	207004	Budapest XXII. Kerületi Budai Nagy Antal Gimnázium	48 fő
Budapest	Budapest 22 kerület	035257	207009	Budapest XXII. Kerületi Kempelen Farkas Gimnázium	60 fő
Budapest	Budapest 22 kerület	038436	207012	Budapest XXII. Kerületi Kozmutza Flóra Általános Iskola, Előkészítő Szakiskola és Egységes Gyógypedagógiai Módszertani Intézmény	82 fő
Budapest	Budapest 22 kerület	039879	207013	Budapest XXII. Kerületi Nádasdy Kálmán Alapfokú Művészeti Iskola és Általános Iskola	102 fő
Budapest	Budapest 23 kerület	035155	208003	Budapest XXIII. Kerületi Grassalkovich Antal Általános Iskola	62 fő
Budapest	Budapest 23 kerület	035158	208005	Budapest XXIII. Kerületi Páneurópa Általános Iskola	44 fő
Budapest	Budapest 23 kerület	035161	208001	Budapest XXIII. Kerületi Fekete István Általános Iskola	34 fő
Budapest	Budapest 23 kerület	035163	208004	Budapest XXIII. Kerületi Mikszáth Kálmán Általános Iskola	27 fő
Budapest	Budapest 23 kerület	035166	208007	Budapest XXIII. Kerületi Török Flóris Általános Iskola	61 fő
Budapest	Budapest 23 kerület	040204	208002	Budapest XXIII. Kerületi Galambos János Zenei Alapfokú Művészeti Iskola	32 fő

Megye	Tankerület	OM azonosító	Szervezeti egységkód	Intézmény neve	Létszám
Budapest	Budapest 23 kerület	201074	208006	Soroksári Pedagógiai Intézet és Pedagógiai Szakszolgálat	12 fő
Budapest	Fővárosi Szakképzési Osztály	035262	310001	Than Károly Ökoiskola, Gimnázium, Szakközépiskola és Szakiskola	106 fő
Budapest	Fővárosi Szakképzési Osztály	035268	305002	Újpesti Két Tanítási Nyelvű Műszaki Szakközépiskola, Szakiskola	124 fő
Budapest	Fővárosi Szakképzési Osztály	035269	309003	Pesti Barnabás Élelmiszeripari Szakközépiskola és Szakiskola	94 fő
Budapest	Fővárosi Szakképzési Osztály	035275	308001	Szily Kálmán Műszaki Szakközépiskola, Szakiskola és Kollégium	134 fő
Budapest	Fővárosi Szakképzési Osztály	035280	305006	Katona József Szakközépiskola és Felnőttoktatási Gimnázium	101 fő
Budapest	Fővárosi Szakképzési Osztály	035292	307001	Kanizsay Dorottya Egészségügyi Szakképző Iskola	56 fő
Budapest	Fővárosi Szakképzési Osztály	035294	307002	Bókay János Humán Szakközépiskola	56 fő
Budapest	Fővárosi Szakképzési Osztály	035306	303003	Mechatronikai Szakközépiskola	43 fő
Budapest	Fővárosi Szakképzési Osztály	035325	303004	Öveges József Szakközépiskola és Szakiskola	133 fő
Budapest	Fővárosi Szakképzési Osztály	035367	304001	Schulek Frigyes Két Tanítási Nyelvű Építőipari Szakközépiskola	60 fő
Budapest	Fővárosi Szakképzési Osztály	035369	310002	Bláthy Ottó Titusz Informatikai Szakközépiskola	53 fő
Budapest	Fővárosi Szakképzési Osztály	035371	309001	Kozma Lajos Faipari Szakközépiskola	64 fő
Budapest	Fővárosi Szakképzési Osztály	035376	309007	Modell Divatiskola, Iparművészeti, Ruha- és Bőripari Szakközépiskola és Szakiskola	102 fő
Budapest	Fővárosi Szakképzési Osztály	035377	305010	Jelky András Iparművészeti Szakközépiskola	69 fő
Budapest	Fővárosi Szakképzési Osztály	035379	303002	Fáy András Közlekedésgépészeti, Műszaki Szakközépiskola	57 fő
Budapest	Fővárosi Szakképzési Osztály	035382	309009	Puskás Tivadar Távközlési Technikum Infokommunikációs Szakközépiskola	45 fő
Budapest	Fővárosi Szakképzési Osztály	035384	309002	Jaschik Álmos Művészeti Szakközépiskola	75 fő
Budapest	Fővárosi Szakképzési Osztály	035386	308002	Pataky István Híradásipari és Informatikai Szakközépiskola	56 fő
Budapest	Fővárosi Szakképzési Osztály	035391	305004	Bánki Donát Közlekedésgépészeti Szakközépiskola és Szakiskola	94 fő
Budapest	Fővárosi Szakképzési Osztály	035392	305005	Bolyai János Műszaki Szakközépiskola és Kollégium	53 fő

Megye	Tankerület	OM azonosító	Szervezeti egységkód	Intézmény neve	Létszám
Budapest	Fővárosi Szakképzési Osztály	035395	305008	Verebély László Szakközépiskola és Szakiskola	60 fő
Budapest	Fővárosi Szakképzési Osztály	035396	310004	Egressy Gábor Két Tanítási Nyelvű Szakközépiskola	66 fő
Budapest	Fővárosi Szakképzési Osztály	035397	310006	Petrik Lajos Két Tanítási Nyelvű Vegyipari, Környezetvédelmi és Informatikai Szakközépiskola	98 fő
Budapest	Fővárosi Szakképzési Osztály	035400	305009	Csonka János Műszaki Szakközépiskola és Szakiskola	43 fő
Budapest	Fővárosi Szakképzési Osztály	035409	309005	Magyar Gyula Kertészeti Szakközépiskola és Szakiskola	110 fő
Budapest	Fővárosi Szakképzési Osztály	035411	305007	Magyar Hajózási Szakközépiskola és Szakiskola	40 fő
Budapest	Fővárosi Szakképzési Osztály	035417	301009	Széchenyi István Kereskedelmi Szakközépiskola	54 fő
Budapest	Fővárosi Szakképzési Osztály	035418	301008	Szász Ferenc Kereskedelmi Szakközépiskola és Szakiskola	65 fő
Budapest	Fővárosi Szakképzési Osztály	035421	306001	Gundel Károly Vendéglátóipari és Idegenforgalmi Szakképző Iskola	99 fő
Budapest	Fővárosi Szakképzési Osztály	035422	306002	Giorgio Perlasca Vendéglátóipari Szakközépiskola és Szakiskola	72 fő
Budapest	Fővárosi Szakképzési Osztály	035423	306003	Dobos C. József Vendéglátóipari Szakképző Iskola	79 fő
Budapest	Fővárosi Szakképzési Osztály	035424	303001	Hunfalvy János Két Tanítási Nyelvű Közgazdasági és Kereskedelmi Szakközépiskola	92 fő
Budapest	Fővárosi Szakképzési Osztály	035427	310003	Berzeviczy Gergely Két Tanítási Nyelvű Közgazdasági Szakközépiskola	43 fő
Budapest	Fővárosi Szakképzési Osztály	035428	301006	II. Rákóczi Ferenc Közgazdasági Szakközépiskola	67 fő
Budapest	Fővárosi Szakképzési Osztály	035430	301007	Leövey Klára Közgazdasági Szakközépiskola és Szakiskola	41 fő
Budapest	Fővárosi Szakképzési Osztály	035431	301004	Teleki Blanka Közgazdasági Szakközépiskola	49 fő
Budapest	Fővárosi Szakképzési Osztály	035432	301003	Szent István Közgazdasági Szakközépiskola és Kollégium	70 fő
Budapest	Fővárosi Szakképzési Osztály	035433	302006	Keleti Károly Közgazdasági Szakközépiskola	66 fő
Budapest	Fővárosi Szakképzési Osztály	035436	306004	Károlyi Mihály Két Tanítási Nyelvű Közgazdasági Szakközépiskola	63 fő
Budapest	Fővárosi Szakképzési Osztály	035437	310005	Neumann János Számítástechnikai Szakközépiskola	78 fő
Budapest	Fővárosi Szakképzési Osztály	035445	307004	Nemes Nagy Ágnes Művészeti Szakközépiskola	41 fő
Budapest	Fővárosi Szakképzési Osztály	035450	307003	Raoul Wallenberg Szakközépiskola és Szakiskola	117 fő

Megye	Tankerület	OM azonosító	Szervezeti egységkód	Intézmény neve	Létszám
Budapest	Fővárosi Szakképzési Osztály	035456	304002	Ybl Miklós Építőipari Szakképző Iskola	66 fő
Budapest	Fővárosi Szakképzési Osztály	035458	310007	Bethlen Gábor Szakközépiskola	36 fő
Budapest	Fővárosi Szakképzési Osztály	035477	308003	Wesselényi Miklós Műszaki Szakközépiskola és Szakiskola	45 fő
Budapest	Fővárosi Szakképzési Osztály	035480	301002	Harsányi János Szakközépiskola és Szakiskola	48 fő
Budapest	Fővárosi Szakképzési Osztály	035481	301005	Terézvárosi Kereskedelmi és Közgazdasági Szakközépiskola és Szakiskola	78 fő
Budapest	Fővárosi Szakképzési Osztály	035511	309004	Budapesti Kézművesipari Szakképző Iskola	28 fő
Budapest	Fővárosi Szakképzési Osztály	035518	309006	Kaesz Gyula Faipari Szakközépiskola és Szakiskola	63 fő
Budapest	Fővárosi Szakképzési Osztály	035525	305003	Arany János Műszaki Szakközépiskola és Szakiskola	51 fő
Budapest	Fővárosi Szakképzési Osztály	035539	306006	Mándy Iván Szakképző Iskola és Speciális Szakiskola	93 fő
Budapest	Fővárosi Szakképzési Osztály	035550	301001	Varga István Kereskedelmi, Közgazdasági Szakközépiskola és Szakiskola	53 fő
Budapest	Fővárosi Szakképzési Osztály	039145	305015	Ferenczy Noémi Középiskolai Leánykollégium	9 fő
Budapest	Fővárosi Szakképzési Osztály	039150	308007	Deák Ferenc Középiskolai Kollégium	30 fő
Budapest	Fővárosi Szakképzési Osztály	039152	308010	József Attila Középiskolai Kollégium	19 fő
Budapest	Fővárosi Szakképzési Osztály	039153	308011	Középiskolai Leánykollégium	10 fő
Budapest	Fővárosi Szakképzési Osztály	039155	305014	Fábry Zoltán Középiskolás Leánykollégium	14 fő
Budapest	Fővárosi Szakképzési Osztály	039251	305012	Káldor Miklós Kollégium	30 fő
Budapest	Fővárosi Szakképzési Osztály	039252	308008	Táncsics Mihály Tehetséggondozó Kollégium	34 fő
Budapest	Fővárosi Szakképzési Osztály	039253	308013	Budapesti Egyesített Középiskolai Kollégium	52 fő
Budapest	Fővárosi Szakképzési Osztály	039254	308012	Váci Mihály Kollégium	48 fő
Budapest	Fővárosi Szakképzési Osztály	039258	308009	Pannónia Középiskolás Kollégium	27 fő
Budapest	Fővárosi Szakképzési Osztály	039294	305013	Vécsey János Leánykollégium	16 fő
Budapest	Fővárosi Szakképzési Osztály	200411	303005	Budai Középiskola	140 fő
Budapest	Fővárosi Szakképzési Osztály	200611	305011	Tapolcsányi Általános Iskolai Kollégium	21 fő

Megye	Tankerület	OM azonosító	Szervezeti egységkód	Intézmény neve	Létszám
Budapest	Fővárosi Szakképzési Osztály	035414	301010	Békésy György Szakközépiskola	53 fő
Budapest	Budapest 20 kerület	035404	308006	Budapest XX. Kerületi Eötvös Loránd Szakközépiskola és Szakiskola	70 fő
Budapest	Budapest 20 kerület	035440	302002	Pesterzsébeti Közgazdasági Szakközépiskola	54 fő
Budapest	Budapest 20 kerület	035472	309008	Budapest XX. Kerületi Erzsébet Királyné Szépészeti Szakközépiskola	85 fő
Csongrád	Csongrád	029547	312008	Bordányi Pedagógiai Szakszolgálat	6 fő
Csongrád	Csongrád	200945	057001	Csongrád és Térsége Általános Iskola, Alapfokú Művészeti Iskola, Pedagógiai Szakszolgálat és Kollégium	167 fő
Csongrád	Hódmezővásárhely	029687	058004	Mindszenti Általános Iskola	60 fő
Csongrád	Hódmezővásárhely	029768	062039	Hódmezővásárhelyi Integrált Szakképző Központ Szakiskola és Szakközépiskola	305 fő
Csongrád	Hódmezővásárhely	038484	058007	Kozmutza Flóra Óvoda, Általános Iskola, Alapfokú Művészetoktatási Intézmény, Szakiskola, Diákotthon, Gyermekotthon és Egységes Gyógypedagógiai Módszertani Intézmény	447 fő
Csongrád	Hódmezővásárhely	040636	058006	Vásárhelyi Cseresnyés Kollégium	20 fő
Csongrád	Hódmezővásárhely	200892	058005	Péczely Attila Alapfokú Művészeti Iskola	55 fő
Csongrád	Hódmezővásárhely	200893	058008	Németh László Gimnázium, Általános Iskola	108 fő
Csongrád	Hódmezővásárhely	200894	058009	Hódmezővásárhelyi Liszt Ferenc Ének-zenei Általános Iskola	38 fő
Csongrád	Hódmezővásárhely	200895	058010	Hódmezővásárhelyi Szent István Általános Iskola	39 fő
Csongrád	Hódmezővásárhely	200896	058011	Hódmezővásárhelyi Varga Tamás Általános Iskola	41 fő
Csongrád	Hódmezővásárhely	200957	058012	Hódmezővásárhelyi Klauzál Gábor Általános Iskola	75 fő
Csongrád	Hódmezővásárhely	201144	058001	Hódmezővásárhelyi Pedagógiai Szakszolgálat	26 fő
Csongrád	Hódmezővásárhely	201742	058003	Mártélyi Általános Iskola	14 fő
Csongrád	Kistelek	029728	059001	Csengelei Általános Iskola	33 fő
Csongrád	Kistelek	200905	059002	Kisteleki Általános Iskola, Középiskola, Kollégium és Pedagógiai Szakszolgálat	96 fő
Csongrád	Makó	029695	060006	Földeáki Návay Lajos Általános Iskola	34 fő

Megye	Tankerület	OM azonosító	Szervezeti egységkód	Intézmény neve	Létszám
Csongrád	Makó	029697	060001	Kiszombori Dózsa György Általános Iskola	46 fő
Csongrád	Makó	029700	060007	Maroslelei Általános Iskola	18 fő
Csongrád	Makó	029745	060003	Makói József Attila Gimnázium	51 fő
Csongrád	Makó	039539	060008	Pitvarosi Petőfi Sándor Általános Iskola és Alapfokú Művészeti Iskola	33 fő
Csongrád	Makó	102930	060004	Makói Általános Iskola, Alapfokú Művészeti Iskola és Pedagógiai Szakszolgálat	112 fő
Csongrád	Makó	201203	060009	Csanádpalotai Dér István Általános Iskola	28 fő
Csongrád	Makó	201360	060002	Apátfalvi Dózsa György Általános Iskola	28 fő
Csongrád	Mórahalom	029633	061004	Móra Ferenc Általános Iskola, Szakképző Iskola, Kollégium és Pedagógiai Szakszolgálat	77 fő
Csongrád	Mórahalom	029705	061001	Ádám Jenő Általános Iskola és Alapfokú Művészeti Iskola	32 fő
Csongrád	Mórahalom	029731	061008	Kiss Ferenc Általános Iskola és Alapfokú Művészeti Iskola	32 fő
Csongrád	Mórahalom	029735	061007	Zákányszéki Általános Iskola és Alapfokú Művészeti Iskola	32 fő
Csongrád	Mórahalom	039538	061005	Mórahalmi Alapfokú Művészeti Iskola	18 fő
Csongrád	Mórahalom	063188	061006	Ruzsai Weöres Sándor Általános Iskola és Alapfokú Művészeti Iskola	27 fő
Csongrád	Mórahalom	201209	061009	Üllés, Forráskút, Csólyospálos Községi Általános Iskola és Alapfokú Művészeti Iskola	63 fő
Csongrád	Mórahalom	201252	061003	Kós Károly Alapfokú Művészeti Iskola	11 fő
Csongrád	Szeged	029637	062004	Szegedi Béke Utcai Általános Iskola	48 fő
Csongrád	Szeged	029640	062031	Tisza-parti Általános Iskola	47 fő
Csongrád	Szeged	029642	062002	Szegedi Alsóvárosi Általános Iskola	40 fő
Csongrád	Szeged	029643	062030	Tarjáni Kéttannyelvű Általános Iskola és Alapfokú Művészeti Iskola	60 fő
Csongrád	Szeged	029644	062015	Szegedi Orczy István Általános Iskola	35 fő
Csongrád	Szeged	029648	062033	Szegedi Vörösmarty Mihály Általános Iskola	40 fő
Csongrád	Szeged	029650	062012	Szegedi Jerney János Általános Iskola	35 fő
Csongrád	Szeged	029651	062010	Gedói Általános Iskola és Alapfokú Művészeti Iskola	45 fő

Megye	Tankerület	OM azonosító	Szervezeti egységkód	Intézmény neve	Létszám
Csongrád	Szeged	029652	062001	Algyői Fehér Ignác Általános Iskola	37 fő
Csongrád	Szeged	029654	062018	Rókusi Általános Iskola	70 fő
Csongrád	Szeged	029656	062014	Szegedi Madách Imre Magyar-Angol Két Tanítási Nyelvű Általános Iskola	49 fő
Csongrád	Szeged	029658	062034	Szegedi Zrínyi Ilona Általános Iskola	41 fő
Csongrád	Szeged	029662	062009	Szegedi Fekete István Általános Iskola	30 fő
Csongrád	Szeged	029664	062011	Szegedi Gregor József Általános Iskola	39 fő
Csongrád	Szeged	029667	062008	Szegedi Dózsa György Általános Iskola	43 fő
Csongrád	Szeged	029670	062019	Rókusvárosi II. Számú Általános Iskola és Alapfokú Művészeti Iskola	56 fő
Csongrád	Szeged	029671	062005	Szegedi Bonifert Domonkos Általános Iskola	39 fő
Csongrád	Szeged	029672	062029	Tabán Általános Iskola és Alapfokú Művészeti Iskola	48 fő
Csongrád	Szeged	029674	062003	Szegedi Arany János Általános Iskola	52 fő
Csongrád	Szeged	029743	062017	Szegedi Radnóti Miklós Kísérleti Gimnázium	76 fő
Csongrád	Szeged	029744	062007	Szegedi Deák Ferenc Gimnázium	84 fő
Csongrád	Szeged	029747	062032	Szegedi Tömörkény István Gimnázium és Szakközépiskola	94 fő
Csongrád	Szeged	029799	062042	Bedő Albert Középiskola, Erdészeti Szakiskola és Kollégium	122 fő
Csongrád	Szeged	029804	062044	Zsoldos Ferenc Középiskola és Szakiskola	110 fő
Csongrád	Szeged	039533	062013	Király-König Péter Zenei Alapfokú Művészeti Iskola	63 fő
Csongrád	Szeged	200218	062016	Szegedi Petőfi Sándor Általános Iskola	47 fő
Csongrád	Szeged	200421	062022	Szegedi Dr. Waltner Károly Pedagógiai Szakszolgálat	12 fő
Csongrád	Szeged	200588	062021	Szegedi Vedres Utcai Pedagógiai Szakszolgálat	2 fő
Csongrád	Szeged	200903	062023	Szegedi Városi Kollégium	74 fő
Csongrád	Szeged	200909	062035	Szeged és Térsége Eötvös József Gimnázium, Általános Iskola	297 fő
Csongrád	Szeged	200958	062038	Csongrádi Oktatási Központ, Gimnázium, Szakképző Iskola és Kollégium	225 fő
Csongrád	Szeged	200964	062041	Makói Oktatási Központ, Szakképző Iskola és Kollégium	150 fő

Megye	Tankerület	OM azonosító	Szervezeti egységkód	Intézmény neve	Létszám
Csongrád	Szeged	200995	062036	Domaszék-Röszke Bálint Sándor Általános Iskola és Alapfokú Művészei Iskola	57 fő
Csongrád	Szeged	201008	062006	Csongrád Megyei Pedagógiai Intézet	14 fő
Csongrád	Szeged	201133	062020	Sándorfalvi Térségi Alapfokú Művészeti Iskola	13 fő
Csongrád	Szeged	201288	062025	Szegedi Kereskedelmi, Közgazdasági és Vendéglátóipari Szakképző Iskola	202 fő
Csongrád	Szeged	201289	062027	Szegedi Műszaki és Környezetvédelmi Középiskola és Szakképző Iskola	208 fő
Csongrád	Szeged	201290	062028	Szegedi Szolgáltatási Középiskola és Szakiskola	268 fő
Csongrád	Szeged	201299	062024	Szegedi Ipari, Szolgáltató Szakképző Iskola és Általános Iskola	334 fő
Csongrád	Szeged	201366	062026	Szegedi Pedagógiai Szakszolgálat	7 fő
Csongrád	Szeged	201393	062043	Boros Sámuel Szakközépiskola, Szakiskola	42 fő
Csongrád	Szeged	201687	062037	Szeged és Térsége Bárczi Gusztáv Általános Iskola és Pedagógiai Szakszolgálat	113 fő
Csongrád	Szentes	029624	063002	Szentesi Deák Ferenc Általános Iskola	56 fő
Csongrád	Szentes	029628	063007	Szentesi Koszta József Általános Iskola	74 fő
Csongrád	Szentes	029629	063006	Szentesi Klauzál Gábor Általános Iskola	62 fő
Csongrád	Szentes	029737	063005	Horváth Mihály Gimnázium	67 fő
Csongrád	Szentes	039530	063008	Szentesi Lajtha László Alapfokú Művészeti Iskola	34 fő
Csongrád	Szentes	040624	063010	Terney Béla Kollégium	25 fő
Csongrád	Szentes	200830	063012	Fábiánsebestyéni Arany János Általános Iskola és Alapfokú Művészeti Iskola	30 fő
Csongrád	Szentes	201172	063013	Nagymágocsi Hunyadi János Általános Iskola	20 fő
Csongrád	Szentes	201538	063004	Szegvári Forray Máté Általános Iskola és Alapfokú Művészeti Iskola	34 fő
Csongrád	Szentes	900008	063003	Szentesi Pedagógiai Szakszolgálat	31 fő
Fejér	Bicske	030072	064003	Bicskei Csokonai Vitéz Mihály Általános Iskola	91 fő
Fejér	Bicske	030136	064008	Esterházy Móric Nyelvoktató Német Nemzetiségi Általános Iskola	43 fő

Megye	Tankerület	OM azonosító	Szervezeti egységkód	Intézmény neve	Létszám
Fejér	Bicske	030138	064004	Endresz György Általános Iskola	23 fő
Fejér	Bicske	030140	064009	Hársfadombi Nyelvoktató Német Nemzetiségi Általános Iskola	22 fő
Fejér	Bicske	030146	064014	Vértesboglári Nyelvoktató Német Nemzetiségi Általános Iskola	15 fő
Fejér	Bicske	038493	064005	Bicskei József Attila Általános Iskola és Speciális Szakiskola	18 fő
Fejér	Bicske	039542	064007	Bicskei Prelúdium Művészeti Iskola	23 fő
Fejér	Bicske	200438	064011	Etyeki Nyelvoktató Német Nemzetiségi Általános Iskola és Alapfokú Művészeti Iskola	52 fő
Fejér	Bicske	201000	064012	Szári Romhányi György Nyelvoktató Német Nemzetiségi Általános Iskola	23 fő
Fejér	Bicske	201310	064010	Alcsútdobozi József Nádor Általános Iskola	28 fő
Fejér	Bicske	201329	064001	Bicskei Pedagógiai Szakszolgálat	13 fő
Fejér	Dunaújváros	030028	065005	Dunaújvárosi Dózsa György Általános Iskola	81 fő
Fejér	Dunaújváros	030031	065016	Dunaújvárosi Móricz Zsigmond Általános Iskola	37 fő
Fejér	Dunaújváros	030032	065017	Dunaújvárosi Petőfi Sándor Általános Iskola	70 fő
Fejér	Dunaújváros	030036	065025	Dunaújvárosi Vasvári Pál Általános Iskola	51 fő
Fejér	Dunaújváros	030037	065002	Dunaújvárosi Arany János Általános Iskola	60 fő
Fejér	Dunaújváros	030085	065024	Adonyi Szent István Általános Iskola és Alapfokú Művészeti Iskola	41 fő
Fejér	Dunaújváros	030088	065001	Besnyői Arany János Általános Iskola	16 fő
Fejér	Dunaújváros	030092	065026	Dr. Fejérpataky László Általános Iskola és Alapfokú Művészeti Iskola	34 fő
Fejér	Dunaújváros	030094	065018	Mezőfalvi Petőfi Sándor Általános Iskola, Előkészítő Szakiskola, Pedagógiai Szakszolgálat és Alapfokú Művészeti Iskola	70 fő
Fejér	Dunaújváros	030096	065013	Nagyvenyimi Kossuth Lajos Általános Iskola	19 fő
Fejér	Dunaújváros	030097	065027	Perkátai Hunyadi Mátyás Általános Iskola és Alapfokú Művészeti Iskola	91 fő
Fejér	Dunaújváros	030099	065010	Rácalmási Jankovich Miklós Általános Iskola és Alapfokú Művészeti Iskola	29 fő

Megye	Tankerület	OM azonosító	Szervezeti egységkód	Intézmény neve	Létszám
Fejér	Dunaújváros	030100	065008	Kulcsi Fekete István Általános Iskola és Alapfokú Művészeti Iskola	26 fő
Fejér	Dunaújváros	030179	072055	Dunaújvárosi Rosti Pál Gimnázium, Általános és Szakképző Iskola	45 fő
Fejér	Dunaújváros	030180	065022	Dunaújvárosi Széchenyi István Gimnázium	39 fő
Fejér	Dunaújváros	030188	072049	Dunaújvárosi Bánki Donát Gimnázium és Szakközépiskola	69 fő
Fejér	Dunaújváros	030209	072056	Rudas Közgazdasági Szakközépiskola, Szakiskola és Kollégium	71 fő
Fejér	Dunaújváros	030213	072050	Dunaferr Szakközép- és Szakiskola	121 fő
Fejér	Dunaújváros	030214	072054	Dunaújvárosi Lorántffy Zsuzsanna Szakközépiskola, Szakiskola, Kollégium	91 fő
Fejér	Dunaújváros	030223	072052	Dunaújvárosi Hild József Szakközépiskola, Szakiskola, Speciális Szakiskola és Kollégium	58 fő
Fejér	Dunaújváros	038489	065015	Móra Ferenc Általános Iskola, Egységes Gyógypedagógiai Módszertani Intézmény, Pedagógiai Szakszolgálat	66 fő
Fejér	Dunaújváros	039544	065021	Dunaújvárosi Sándor Frigyes Alapfokú Művészeti Iskola	28 fő
Fejér	Dunaújváros	200571	065004	Dunaújvárosi Pedagógiai Szakszolgálat	5 fő
Fejér	Dunaújváros	201180	065011	Pusztaszabolcsi József Attila Általános Iskola	34 fő
Fejér	Dunaújváros	201427	065023	Széchenyi Zsigmond Általános Iskola és Alapfokú Művészeti Iskola	45 fő
Fejér	Dunaújváros	201471	072053	Dunaújvárosi Kereskedelmi és Vendéglátóipari Szakközépiskola és Szakiskola	59 fő
Fejér	Enying	030151	066004	Dr. Kovács Pál Általános Iskola és Alapfokú Művészeti Iskola	22 fő
Fejér	Enying	030155	066001	Gesztenyefasori Általános Iskola és Alapfokú Művészeti Iskola	45 fő
Fejér	Enying	201202	066002	Batthyány Fülöp Gimnázium és Általános Iskola	53 fő
Fejér	Enying	201595	066003	Enyingi Pedagógiai Szakszolgálat	11 fő
Fejér	Gárdony	030081	067001	Chernel István Általános Iskola, Gimnázium, Kollégium és Alapfokú Művészeti Iskola	111 fő

Megye	Tankerület	OM azonosító	Szervezeti egységkód	Intézmény neve	Létszám
Fejér	Gárdony	030175	067005	Kápolnásnyéki Vörösmarty Mihály Általános Iskola, Gimnázium és Alapfokú Művészeti Iskola	87 fő
Fejér	Gárdony	038498	067007	Fejér Megyei Óvoda, Általános Iskola, Speciális Szakiskola, Diákotthon és Gyermekotthon	105 fő
Fejér	Gárdony	200742	067004	Velencei-tó Környéki Pedagógiai Szakszolgálat, Egységes Gyógypedagógiai Módszertani Intézmény	29 fő
Fejér	Gárdony	201703	067003	Szabadegyházi Kossuth Lajos Általános Iskola	23 fő
Fejér	Martonvásár	030091	068003	Ercsi Eötvös József Általános Iskola és Alapfokú Művészeti Iskola	44 fő
Fejér	Martonvásár	030101	068006	Ráckeresztúri Petőfi Sándor Általános Iskola	36 fő
Fejér	Martonvásár	030166	068005	Baracskai Kozma Ferenc Általános Iskola	30 fő
Fejér	Martonvásár	030169	068002	Martonvásári Beethoven Általános Iskola	46 fő
Fejér	Martonvásár	030174	068007	Sajnovics János Általános Iskola és Alapfokú Művészeti Iskola	44 fő
Fejér	Martonvásár	038497	068004	Pápay Ágoston Általános Iskola, Speciális Szakiskola, EGYMI és Diákotthon	69 fő
Fejér	Martonvásár	039563	068001	Martonvásári Művészeti Iskola	22 fő
Fejér	Martonvásár	201256	068008	Váli Vajda János Általános Iskola	24 fő
Fejér	Mór	030041	069008	Móri Petőfi Sándor Általános Iskola	35 fő
Fejér	Mór	030042	069003	Móri Dr. Zimmermann Ágoston Általános Iskola	43 fő
Fejér	Mór	030181	069006	Fejér Megyei Táncsics Mihály Gimnázium	26 fő
Fejér	Mór	038490	069004	Fejér Megyei Gárdonyi Géza Általános Iskola és Speciális Szakiskola	28 fő
Fejér	Mór	039550	069007	Móri Pászti Miklós Alapfokú Művészeti Iskola	21 fő
Fejér	Mór	201026	069009	Móri Radnóti Miklós Általános Iskola	110 fő
Fejér	Mór	201027	069002	Bodajki Általános Iskola	46 fő
Fejér	Mór	201028	069001	Bakonycsernyei Általános Iskola és Alapfokú Művészeti Iskola	37 fő
Fejér	Polgárdi	030116	070001	Fülei Általános Iskola	7 fő
Fejér	Polgárdi	030121	070005	Lonkai Ármin Általános Iskola	10 fő
Fejér	Polgárdi	030122	070002	Mezőszentgyörgyi Eötvös Károly Általános Iskola	22 fő
Fejér	Polgárdi	030123	070006	Nádasdladányi Nádasdy Ferenc Általános Iskola	20 fő

Megye	Tankerület	OM azonosító	Szervezeti egységkód	Intézmény neve	Létszám
Fejér	Polgárdi	030124	070004	Polgárdi Széchenyi István Általános Iskola, Gimnázium és Alapfokú Művészeti Iskola	61 fő
Fejér	Polgárdi	201103	070007	Kislángi Tamási Áron Általános Iskola	32 fő
Fejér	Polgárdi	201168	070008	Lepsényi Fekete István Általános Iskola és Alapfokú Művészeti Iskola	34 fő
Fejér	Sárbogárd	030074	071004	Sárbogárdi Mészöly Géza Általános Iskola	64 fő
Fejér	Sárbogárd	030075	071005	Sárszentmiklósi Általános Iskola és Pedagógiai Szakszolgálat	67 fő
Fejér	Sárbogárd	030186	071003	Sárbogárdi Petőfi Sándor Gimnázium	44 fő
Fejér	Sárbogárd	038494	071002	Kossuth Zsuzsanna Általános Iskola, Speciális Szakiskola és Egységes Gyógypedagógiai Módszertani Intézmény	25 fő
Fejér	Sárbogárd	038726	071001	Cecei Általános Iskola	51 fő
Fejér	Sárbogárd	201114	071006	Mezőszilasi Németh László Általános Iskola	31 fő
Fejér	Székesfehérvár	030046	072021	Székesfehérvári Kodály Zoltán Általános Iskola, Gimnázium és Alapfokú Művészeti Iskola	51 fő
Fejér	Székesfehérvár	030047	072022	Székesfehérvári Kossuth Lajos Általános Iskola	51 fő
Fejér	Székesfehérvár	030048	072031	Székesfehérvári Széna Téri Általános Iskola	51 fő
Fejér	Székesfehérvár	030049	072037	Tóvárosi Általános Iskola	78 fő
Fejér	Székesfehérvár	030051	072017	Székesfehérvári II. Rákóczi Ferenc Magyar-Angol Két Tanítási Nyelvű Általános Iskola	53 fő
Fejér	Székesfehérvár	030052	072024	Székesfehérvári Munkácsy Mihály Általános Iskola	45 fő
Fejér	Székesfehérvár	030054	072033	Székesfehérvári Táncsics Mihály Általános Iskola	46 fő
Fejér	Székesfehérvár	030055	072011	Felsővárosi Általános Iskola	41 fő
Fejér	Székesfehérvár	030056	072039	Székesfehérvári Vasvári Pál Általános Iskola	37 fő
Fejér	Székesfehérvár	030057	072026	Székesfehérvári Németh László Általános Iskola	60 fő
Fejér	Székesfehérvár	030058	072041	Vízivárosi Általános Iskola	27 fő
Fejér	Székesfehérvár	030059	072042	Székesfehérvári Vörösmarty Mihály Általános Iskola	45 fő
Fejér	Székesfehérvár	030060	072044	Zentai Úti Általános Iskola	38 fő
Fejér	Székesfehérvár	030062	072016	Hétvezér Általános Iskola	53 fő
Fejér	Székesfehérvár	030063	072035	Tolnai Utcai Általános Iskola	37 fő

Megye	Tankerület	OM azonosító	Szervezeti egységkód	Intézmény neve	Létszám
Fejér	Székesfehérvár	030064	072018	Székesfehérvári István Király Általános Iskola	44 fő
Fejér	Székesfehérvár	030114	072023	Csóri Mátyás Király Általános Iskola	18 fő
Fejér	Székesfehérvár	030117	072019	Iszkaszentgyörgyi Általános Iskola	24 fő
Fejér	Székesfehérvár	030126	072045	Sárszentmihályi Zichy Jenő Általános Iskola	18 fő
Fejér	Székesfehérvár	030132	072012	Gorsium Általános Iskola	37 fő
Fejér	Székesfehérvár	030134	072006	Zámolyi Csanádi Imre Általános Iskola	20 fő
Fejér	Székesfehérvár	030154	072032	Kálozi Szent István Általános Iskola	71 fő
Fejér	Székesfehérvár	030183	072036	Tóparti Gimnázium és Művészeti Szakközépiskola	60 fő
Fejér	Székesfehérvár	030192	072034	Székesfehérvári Teleki Blanka Gimnázium és Általános Iskola	94 fő
Fejér	Székesfehérvár	030200	072048	Fejér Megyei Vajda János Gimnázium és Szakközépiskola	40 fő
Fejér	Székesfehérvár	030201	072051	Szabolcs Vezér Gimnázium, Szakközépiskola és Kollégium	33 fő
Fejér	Székesfehérvár	030206	072013	Székesfehérvári Széchenyi István Műszaki Szakközépiskola	104 fő
Fejér	Székesfehérvár	030211	072004	Székesfehérvári Belvárosi I. István Középiskola	257 fő
Fejér	Székesfehérvár	030216	072003	Árpád Szakképző Iskola és Kollégium	231 fő
Fejér	Székesfehérvár	030217	072058	Fejér Megyei Perczel Mór Szakképző Iskola és Kollégium	51 fő
Fejér	Székesfehérvár	030219	072038	Székesfehérvári Váci Mihály Ipari Szakképző Iskola és Kollégium	88 fő
Fejér	Székesfehérvár	030221	072007	Székesfehérvári Deák Ferenc Kereskedelmi és Vendéglátóipari Szakképző Iskola	69 fő
Fejér	Székesfehérvár	030222	072043	Vörösmarty Mihály Ipari Szakképző Iskola	93 fő
Fejér	Székesfehérvár	030232	072057	Fejér Megyei Dr. Entz Ferenc Mezőgazdasági, Kereskedelmi és Vendéglátóipari Szakképző Iskola és Kollégium	60 fő
Fejér	Székesfehérvár	030259	072008	Fejér Megyei Eötvös József Szakképző Iskola és Kollégium	53 fő
Fejér	Székesfehérvár	037857	072040	Székesfehérvári Vasvári Pál Gimnázium	56 fő
Fejér	Székesfehérvár	038491	072002	Arany János Általános Iskola, Speciális Szakiskola és Egységes Gyógypedagógiai Módszertani Intézmény	132 fő

Megye	Tankerület	OM azonosító	Szervezeti egységkód	Intézmény neve	Létszám
Fejér	Székesfehérvár	038492	072046	Ezredéves Óvoda, Általános Iskola és Készségfejlesztő Speciális Szakiskola	63 fő
Fejér	Székesfehérvár	039554	072015	Székesfehérvári Hermann László Zeneművészeti Szakközépiskola és Alapfokú Művészeti Iskola	84 fő
Fejér	Székesfehérvár	039577	072028	Sárvíz Alapfokú Művészeti Iskola	12 fő
Fejér	Székesfehérvár	040658	072025	Székesfehérvári Nemes Nagy Ágnes Kollégium	27 fő
Fejér	Székesfehérvár	040659	072020	Székesfehérvári József Attila Középiskolai Kollégium	18 fő
Fejér	Székesfehérvár	101819	072027	Székesfehérvári Pedagógiai Szakszolgálat	26 fő
Fejér	Székesfehérvár	102741	072005	Székesfehérvári 2. Számú Pedagógiai Szakszolgálat	36 fő
Fejér	Székesfehérvár	200140	072029	Székesfehérvári Nyitnikék Pedagógiai Szakszolgálat	11 fő
Fejér	Székesfehérvár	200172	072010	Fejér Megyei Pedagógiai Szakszolgálat az intézmény átszervezése folyamatban van, az alapító okirat tervezete benyújtásra került , várhatóan kilenc tagintézménnyel	45 fő
Fejér	Székesfehérvár	200286	312009	Polgárdi Pedagógiai Szakszolgálat	4 fő
Fejér	Székesfehérvár	200523	072047	Batthyány Lajos Általános Iskola	49 fő
Fejér	Székesfehérvár	200558	072030	Székesfehérvári 3. Számú Pedagógiai Szakszolgálat	6 fő
Fejér	Székesfehérvár	200963	072001	Abai Gimnázium és Kollégium	14 fő
Fejér	Székesfehérvár	201605	072014	Zichy János Általános Iskola és Alapfokú Művészeti Iskola	19 fő
Győr-Moson-Sopron	Csorna	030556	073006	Bágyogszováti József Attila Általános Iskola	21 fő
Győr-Moson-Sopron	Csorna	030564	073003	Kónyi Deák Ferenc Általános Iskola és Alapfokú Művészeti Iskola	32 fő
Győr-Moson-Sopron	Csorna	030570	073009	Rábatamási Móra Ferenc Általános Iskola	12 fő
Győr-Moson-Sopron	Csorna	030572	073010	Szili Szent István Általános Iskola és Alapfokú Művészeti Iskola	42 fő
Győr-Moson-Sopron	Csorna	030579	073007	Király Iván Általános Iskola	16 fő
Győr-Moson-Sopron	Csorna	030730	074058	Csukás Zoltán Mezőgazdasági Szakközépiskola, Szakiskola és Kollégium	44 fő
Győr-Moson-Sopron	Csorna	030763	074060	Csornai Kossuth Lajos Szakiskola	20 fő

Megye	Tankerület	OM azonosító	Szervezeti egységkód	Intézmény neve	Létszám
Győr-Moson-Sopron	Csorna	038499	073011	Arany János Egységes Gyógypedagógiai Módszertani Intézmény, Óvoda, Általános Iskola, Speciális Szakiskola, Pedagógiai Szakszolgálat	42 fő
Győr-Moson-Sopron	Csorna	200952	074059	Csornai Hunyadi János Gimnázium, Szakközépiskola és Kollégium	34 fő
Győr-Moson-Sopron	Csorna	200953	073001	Csornai Általános Iskola és Alapfokú Művészeti Iskola	75 fő
Győr-Moson-Sopron	Csorna	201212	073004	Bősárkányi Eötvös József Általános Iskola	23 fő
Győr-Moson-Sopron	Győr	030521	074047	Nádorvárosi Általános Iskola	184 fő
Győr-Moson-Sopron	Győr	030523	074048	Marcalvárosi Általános Iskola, Alapfokú Művészeti Iskola és Szakképző Iskola	163 fő
Győr-Moson-Sopron	Győr	030531	074049	Gyárvárosi és Szabadhegyi Általános Iskola és Középiskola	176 fő
Győr-Moson-Sopron	Győr	030532	074050	Városközponti Általános Iskola	110 fő
Győr-Moson-Sopron	Győr	030533	074051	Kertvárosi Általános Iskola	107 fő
Győr-Moson-Sopron	Győr	030552	074008	Győri Eötvös József Általános Iskola és Szakiskola	33 fő
Győr-Moson-Sopron	Győr	030581	074044	Abdai Zrínyi Ilona Általános Iskola	42 fő
Győr-Moson-Sopron	Győr	030583	074039	Bőnyi Szent István Király Általános Iskola	20 fő
Győr-Moson-Sopron	Győr	030584	074022	Dunaszegi Körzeti Általános Iskola	26 fő
Győr-Moson-Sopron	Győr	030585	074002	Enesei Általános Iskola	23 fő
Győr-Moson-Sopron	Győr	030588	074037	Gönyűi Széchenyi István Általános Iskola	26 fő
Győr-Moson-Sopron	Győr	030592	074017	Győrújbaráti II. Rákóczi Ferenc Általános Iskola és Pedagógiai Szakszolgálat	46 fő
Győr-Moson-Sopron	Győr	030594	074031	Győrzámolyi Petőfi Sándor Általános Iskola	19 fő
Győr-Moson-Sopron	Győr	030597	074042	Kisbajcsi Vörösmarty Mihály Általános Iskola és Alapfokú Művészeti Iskola	22 fő
Győr-Moson-Sopron	Győr	030598	074016	Koroncói II. Rákóczi Ferenc Általános Iskola	16 fő
Győr-Moson-Sopron	Győr	030600	074043	Mezőörsi Weöres Sándor Általános Iskola	16 fő

Megye	Tankerület	OM azonosító	Szervezeti egységkód	Intézmény neve	Létszám
Győr-Moson-Sopron	Győr	030601	074015	Nagyszentjánosi Hunyadi Mátyás Általános Iskola	19 fő
Győr-Moson-Sopron	Győr	030602	074032	Pilinszky János Általános Iskola	24 fő
Győr-Moson-Sopron	Győr	030603	074003	Öttevényi Általános Iskola	19 fő
Győr-Moson-Sopron	Győr	030606	074027	Péri Öveges József Általános Iskola	21 fő
Győr-Moson-Sopron	Győr	030608	074030	Rábapatonai Petőfi Sándor Általános Iskola	22 fő
Győr-Moson-Sopron	Győr	030613	074001	Tényői Ady Endre Általános Iskola	14 fő
Győr-Moson-Sopron	Győr	030618	074052	Fiáth János Általános Iskola	26 fő
Győr-Moson-Sopron	Győr	030624	074023	Győrladamér Községi Általános Iskola	21 fő
Győr-Moson-Sopron	Győr	030655	074038	Mosonszentmiklósi Széchenyi István Általános Iskola és Alapfokú Művészeti Iskola	34 fő
Győr-Moson-Sopron	Győr	030695	074034	Révai Miklós Gimnázium és Kollégium	73 fő
Győr-Moson-Sopron	Győr	030696	074019	Győri Kazinczy Ferenc Gimnázium és Kollégium	73 fő
Győr-Moson-Sopron	Győr	030703	074040	Szent-Györgyi Albert Egészségügyi és Szociális Szakképző Iskola	54 fő
Győr-Moson-Sopron	Győr	030704	074018	Jedlik Ányos Gépipari és Informatikai Középiskola és Kollégium	101 fő
Győr-Moson-Sopron	Győr	030708	074053	Adyvárosi Általános Iskola és Középiskola	135 fő
Győr-Moson-Sopron	Győr	030714	074005	Bercsényi Miklós Közlekedési és Sportiskolai Középiskola, Szakiskola	92 fő
Győr-Moson-Sopron	Győr	030716	074024	Győri Krúdy Gyula Gimnázium, Két Tanítási Nyelvű Középiskola, Idegenforgalmi és Vendéglátóipari Szakképző Iskola	149 fő
Győr-Moson-Sopron	Győr	030717	074029	Pattantyús-Ábrahám Géza Ipari Szakközépiskola	84 fő
Győr-Moson-Sopron	Győr	030719	074014	Hild József Építőipari Szakközépiskola	57 fő
Győr-Moson-Sopron	Győr	030721	074006	Győri Deák Ferenc Közgazdasági és Informatikai Szakközépiskola	52 fő
Győr-Moson-Sopron	Győr	030722	074004	Baross Gábor Közgazdasági és Két Tanítási Nyelvű Szakközépiskola	66 fő

Megye	Tankerület	OM azonosító	Szervezeti egységkód	Intézmény neve	Létszám
Győr-Moson-Sopron	Győr	030724	074035	Richter János Zeneművészeti Szakközépiskola, Általános Iskola, Alapfokú Művészeti Iskola és Kollégium	79 fő
Győr-Moson-Sopron	Győr	030725	074011	Győri Tánc- és Képzőművészeti Általános Iskola, Szakközépiskola és Kollégium	68 fő
Győr-Moson-Sopron	Győr	030739	074026	Lukács Sándor Mechatronikai és Gépészeti Szakképző Iskola és Kollégium	168 fő
Győr-Moson-Sopron	Győr	030741	074041	Veres Péter Mezőgazdasági Szakképző Iskola és Kollégium	69 fő
Győr-Moson-Sopron	Győr	030743	074020	Győri Kossuth Lajos Ipari Szakképző Iskola, Kollégium és Felnőttek Középiskolája	125 fő
Győr-Moson-Sopron	Győr	030747	074028	Pálffy Miklós Kereskedelmi Szakképző Iskola	73 fő
Győr-Moson-Sopron	Győr	030765	074009	Gábor László Építőipari Szakképző Iskola	55 fő
Győr-Moson-Sopron	Győr	038500	074036	Győri Speciális Szakiskola	54 fő
Győr-Moson-Sopron	Győr	038505	074033	Radó Tibor Általános Iskola és Gyógypedagógiai Módszertani Intézmény	98 fő
Győr-Moson-Sopron	Győr	038506	074054	Bárczi Gusztáv Óvoda, Általános Iskola, Készségfejlesztő Speciális Szakiskola, Kollégium és Különleges Gyermekotthon	116 fő
Győr-Moson-Sopron	Győr	039580	074025	Liszt Ferenc Zenei Alapfokú Művészeti Iskola	56 fő
Győr-Moson-Sopron	Győr	040702	074021	Kossuth Zsuzsanna Leánykollégium	19 fő
Győr-Moson-Sopron	Győr	101823	074010	Győri Pedagógiai Szakszolgálat	23 fő
Győr-Moson-Sopron	Győr	101894	074012	Győr-Moson-Sopron Megyei Gyógypedagógiai Szolgáltató Központ	16 fő
Győr-Moson-Sopron	Győr	102309	074013	Győr-Moson-Sopron Megyei Pedagógiai Intézet	12 fő
Győr-Moson-Sopron	Győr	200863	074056	Sokorópátkai Általános Iskola	18 fő
Győr-Moson-Sopron	Győr	201323	074069	Győr-Moson-Sopron Megyei Általános Művelődési Központ	87 fő
Győr-Moson-Sopron	Kapuvár	030492	075003	Kapuvári Általános Iskola és Pedagógiai Szakszolgálat	79 fő
Győr-Moson-Sopron	Kapuvár	030692	075002	Felsőbüki Nagy Pál Gimnázium	31 fő

Megye	Tankerület	OM azonosító	Szervezeti egységkód	Intézmény neve	Létszám
Győr-Moson-Sopron	Kapuvár	030760	074061	Berg Gusztáv Szakiskola	33 fő
Győr-Moson-Sopron	Kapuvár	039591	075004	Metrum Zenei Alapfokú Művészeti Iskola	19 fő
Győr-Moson-Sopron	Kapuvár	200381	075005	Beledi Általános Iskola és Pedagógiai Szakszolgálat	38 fő
Győr-Moson-Sopron	Kapuvár	200537	075006	Mihályi Általános Iskola	26 fő
Győr-Moson-Sopron	Mosonmagyaróvár	030433	076005	Dr. Batthyány-Strattmann László Általános Iskola	19 fő
Győr-Moson-Sopron	Mosonmagyaróvár	030496	076007	Haller János Általános Iskola, Szakközépiskola és Szakiskola	92 fő
Győr-Moson-Sopron	Mosonmagyaróvár	030497	076019	Ujhelyi Imre Általános Iskola	37 fő
Győr-Moson-Sopron	Mosonmagyaróvár	030500	076006	Mosonmagyaróvári Fekete István Általános Iskola	39 fő
Győr-Moson-Sopron	Mosonmagyaróvár	030501	076014	Mosonmagyaróvári Móra Ferenc Általános Iskola	58 fő
Győr-Moson-Sopron	Mosonmagyaróvár	030641	076021	Bezenyei Két Tanítási Nyelvű Általános Iskola	13 fő
Győr-Moson-Sopron	Mosonmagyaróvár	030642	076018	Szigetköz Körzeti Általános Iskola és Alapfokú Művészeti Iskola	50 fő
Győr-Moson-Sopron	Mosonmagyaróvár	030645	076017	Szent Márton Általános Iskola	30 fő
Győr-Moson-Sopron	Mosonmagyaróvár	030647	076013	Lőrincze Lajos Általános Iskola	28 fő
Győr-Moson-Sopron	Mosonmagyaróvár	030652	076022	Kimlei Nemzetiségi Általános Iskola	50 fő
Győr-Moson-Sopron	Mosonmagyaróvár	030653	076012	Levéli Német Nemzetiségi Általános Iskola	19 fő
Győr-Moson-Sopron	Mosonmagyaróvár	030654	076011	Lébényi Általános Iskola és Alapfokú Művészeti Iskola	44 fő
Győr-Moson-Sopron	Mosonmagyaróvár	030659	076002	Mosonszolnoki Általános Iskola	20 fő
Győr-Moson-Sopron	Mosonmagyaróvár	030701	076009	Mosonmagyaróvári Kossuth Lajos Gimnázium	59 fő
Győr-Moson-Sopron	Mosonmagyaróvár	030734	076004	Mosonmagyaróvári Bolyai János Általános Iskola, Informatikai és Közgazdasági Szakközépiskola	66 fő
Győr-Moson-Sopron	Mosonmagyaróvár	030744	074064	Hunyadi Mátyás Szakképző és Szakközépiskola	75 fő
Győr-Moson-Sopron	Mosonmagyaróvár	038501	076023	Mosonmagyaróvári Éltes Mátyás Általános Iskola, Óvoda, Készségfejlesztő Speciális Szakiskola, Diákotthon, Egységes Gyógypedagógiai Módszertani Intézmény és Pedagógiai Szakszolgálat	67 fő

Megye	Tankerület	OM azonosító	Szervezeti egységkód	Intézmény neve	Létszám
Győr-Moson-Sopron	Mosonmagyaróvár	039590	076015	Mosonyi Mihály Zenei Alapfokú Művészeti Iskola	21 fő
Győr-Moson-Sopron	Mosonmagyaróvár	039594	076001	Jánossomorjai Alapfokú Művészeti Iskola	7 fő
Győr-Moson-Sopron	Mosonmagyaróvár	101826	076016	Mosonmagyaróvári Pedagógia Szakszolgálat	23 fő
Győr-Moson-Sopron	Mosonmagyaróvár	200543	076010	Jánossomorjai Körzeti Általános Iskola	56 fő
Győr-Moson-Sopron	Mosonmagyaróvár	200967	076020	Gulyás Lajos Kollégium	5 fő
Győr-Moson-Sopron	Mosonmagyaróvár	201230	076003	Békefi Ernő Általános Iskola és Alapfokú Művészeti Iskola	25 fő
Győr-Moson-Sopron	Pannonhalma	030604	077002	Pannonhalmi Radnóti Miklós Általános Iskola és Alapfokú Művészeti Iskola	44 fő
Győr-Moson-Sopron	Pannonhalma	030611	077003	Tápi József Attila Általános Iskola	20 fő
Győr-Moson-Sopron	Pannonhalma	030612	077001	Tápszentmiklósi Csokonai Vitéz Mihály Általános Iskola	22 fő
Győr-Moson-Sopron	Pannonhalma	037141	077004	Bakonyszentlászlói Szent László Általános Iskola	24 fő
Győr-Moson-Sopron	Pannonhalma	201070	077005	Écsi Petőfi Sándor Általános Iskola és Alapfokú Művészeti Iskola	33 fő
Győr-Moson-Sopron	Sopron	030505	078024	Soproni Német Nemzetiségi Általános Iskola - Deutsche Nationalitätenschule Ödenburg	56 fő
Győr-Moson-Sopron	Sopron	030506	078011	Soproni Gárdonyi Géza Általános Iskola	48 fő
Győr-Moson-Sopron	Sopron	030507	078022	Soproni Petőfi Sándor Általános Iskola és Alapfokú Művészeti Iskola	45 fő
Győr-Moson-Sopron	Sopron	030509	078004	Deák Téri Általános Iskola	62 fő
Győr-Moson-Sopron	Sopron	030510	078018	Lackner Kristóf Általános Iskola	41 fő
Győr-Moson-Sopron	Sopron	030665	078029	Ágfalvi Váci Mihály Általános Iskola	16 fő
Győr-Moson-Sopron	Sopron	030668	078003	Babos József Térségi Általános Iskola	35 fő
Győr-Moson-Sopron	Sopron	030669	078008	Fertőrákosi Általános Iskola és Alapfokú Művészeti Iskola	20 fő
Győr-Moson-Sopron	Sopron	030670	078007	Fertőszentmiklósi Felsőbüki Nagy Pál Általános Iskola	39 fő
Győr-Moson-Sopron	Sopron	030671	078026	Széchényi Ferenc Általános Iskola	19 fő
Győr-Moson-Sopron	Sopron	030672	078009	Fertő-táj Általános Iskola	22 fő

Megye	Tankerület	OM azonosító	Szervezeti egységkód	Intézmény neve	Létszám
Győr-Moson-Sopron	Sopron	030673	078015	Iváni Általános Iskola	15 fő
Győr-Moson-Sopron	Sopron	030674	078019	Nakovich Mihály Általános Iskola	17 fő
Győr-Moson-Sopron	Sopron	030675	078031	Lövői Általános Iskola	26 fő
Győr-Moson-Sopron	Sopron	030676	078020	Pantzer Gertrud Általános Iskola	17 fő
Győr-Moson-Sopron	Sopron	030677	078027	Nagycenki Széchenyi István Általános Iskola	17 fő
Győr-Moson-Sopron	Sopron	030679	078021	Peresztegi Általános Iskola	16 fő
Győr-Moson-Sopron	Sopron	030683	078001	Sopronhorpácsi Általános Iskola	20 fő
Győr-Moson-Sopron	Sopron	030687	078002	Zsirai Általános Iskola	13 fő
Győr-Moson-Sopron	Sopron	030694	078028	Soproni Széchenyi István Gimnázium	47 fő
Győr-Moson-Sopron	Sopron	030723	074065	Fáy András Közgazdasági, Üzleti és Postai Szakközépiskola	47 fő
Győr-Moson-Sopron	Sopron	030732	074067	Soproni Idegenforgalmi, Kereskedelmi, Vendéglátó Szakképző Iskola és Kollégium	57 fő
Győr-Moson-Sopron	Sopron	030740	074066	Handler Nándor Szakképző Iskola	96 fő
Győr-Moson-Sopron	Sopron	030762	074068	Vas- és Villamosipari Szakképző Iskola és Gimnázium	84 fő
Győr-Moson-Sopron	Sopron	038502	078017	Soproni Kozmutza Flóra Egységes Gyógypedagógiai Módszertani Intézmény, Általános Iskola és Speciális Szakiskola	47 fő
Győr-Moson-Sopron	Sopron	038503	078032	Doborjáni Ferenc Egységes Gyógypedagógiai Módszertani Intézmény, Óvoda, Fejlesztő Iskola, Általános Iskola, Speciális Szakiskola, Készségfejlesztő Speciális Szakiskola, Kollégium és Pedagógiai Szakszolgálat	53 fő
Győr-Moson-Sopron	Sopron	038504	078033	Tóth Antal Egységes Gyógypedagógiai Módszertani Intézmény, Óvoda, Általános Iskola, Speciális Szakiskola, Kollégium és Pedagógiai Szakszolgálat	57 fő
Győr-Moson-Sopron	Sopron	039589	078014	Horváth József Alapfokú Művészeti Iskola	38 fő
Győr-Moson-Sopron	Sopron	039593	078016	J. Haydn Alapfokú Művészeti Iskola	12 fő

Megye	Tankerület	OM azonosító	Szervezeti egységkód	Intézmény neve	Létszám
Győr-Moson-Sopron	Sopron	101824	078005	Soproni Pedagógiai Szakszolgálat	35 fő
Győr-Moson-Sopron	Sopron	200398	312014	Soproni 2. Számú Pedagógiai Szakszolgálat	3 fő
Győr-Moson-Sopron	Sopron	200849	078034	Simonyi Károly Általános Iskola	13 fő
Győr-Moson-Sopron	Sopron	201171	078025	Sopronkövesdi Általános Iskola	17 fő
Győr-Moson-Sopron	Tét	030589	079001	Háry László Általános Iskola	31 fő
Győr-Moson-Sopron	Tét	030614	079004	Kisfaludy Károly Általános Iskola	84 fő
Győr-Moson-Sopron	Tét	030621	079002	Gyarmati Kossuth Lajos Általános Iskola	22 fő
Győr-Moson-Sopron	Tét	200998	079003	Téti Pedagógiai Szakszolgálat	11 fő
Hajdú-Bihar	Balmazújváros	031190	080004	Tiszacsegi Fekete István Általános Iskola	39 fő
Hajdú-Bihar	Balmazújváros	031191	080002	Újszentmargitai Hunyadi Mátyás Általános Iskola	17 fő
Hajdú-Bihar	Balmazújváros	031245	082057	Balmazújvárosi Veres Péter Gimnázium, Szakközépiskola és Szakképző	59 fő
Hajdú-Bihar	Balmazújváros	039609	080005	Balmazújvárosi Alapfokú Művészeti Iskola	17 fő
Hajdú-Bihar	Balmazújváros	200931	080001	Balmazújvárosi Általános Iskola	127 fő
Hajdú-Bihar	Balmazújváros	200932	080003	Petőfi Sándor Kistérségi Általános Iskola, Kollégium és Pedagógiai Szakszolgálat	39 fő
Hajdú-Bihar	Berettyóújfalu	031016	081007	Berettyóújfalui József Attila Általános Iskola, Pedagógiai Szakszolgálat	85 fő
Hajdú-Bihar	Berettyóújfalu	031020	081006	Berettyóújfalui II. Rákóczi Ferenc Általános Iskola Bihari Alapfokú Művészeti Iskola	70 fő
Hajdú-Bihar	Berettyóújfalu	031046	082060	Biharkeresztesi Bocskai István Általános Iskola, Gimnázium, Szakközépiskola, Szakiskola, Kollégium és Pedagógiai Szakszolgálat	49 fő
Hajdú-Bihar	Berettyóújfalu	031120	081008	Berekböszörményi Kossuth Lajos Általános iskola	23 fő
Hajdú-Bihar	Berettyóújfalu	031121	081009	Csökmői Bocskai István Általános Iskola	29 fő
Hajdú-Bihar	Berettyóújfalu	031126	081010	Furtai Bessenyei György Általános Iskola	24 fő
Hajdú-Bihar	Berettyóújfalu	031130	081002	Barsi Dénes Általános Iskola	66 fő

Megye	Tankerület	OM azonosító	Szervezeti egységkód	Intézmény neve	Létszám
Hajdú-Bihar	Berettyóújfalu	031135	081011	Magyarhomorogi Szabó Pál Általános Iskola	45 fő
Hajdú-Bihar	Berettyóújfalu	031138	081012	Fekete Borbála Általános Iskola	50 fő
Hajdú-Bihar	Berettyóújfalu	031142	081013	Zsákai Kölcsey Ferenc Általános Iskola	20 fő
Hajdú-Bihar	Berettyóújfalu	031214	082058	Berettyóújfalui Arany János Gimnázium, Egészségügyi Szakképző és Közgazdasági Szakközépiskola	61 fő
Hajdú-Bihar	Berettyóújfalu	031234	082059	Bessenyei György Szakközépiskola, Szakiskola, Speciális Szakiskola és Arany János Kollégium	65 fő
Hajdú-Bihar	Berettyóújfalu	038861	081014	Csere-erdő Általános Iskola	18 fő
Hajdú-Bihar	Berettyóújfalu	101420	081005	Csökmői Hidas Frigyes Alapfokú Művészeti Iskola	4 fő
Hajdú-Bihar	Debrecen	031071	082008	Debreceni Bocskai István Általános Iskola	51 fő
Hajdú-Bihar	Debrecen	031072	082010	Csapókerti Általános Iskola	27 fő
Hajdú-Bihar	Debrecen	031073	082018	Debreceni Dózsa György Általános Iskola	49 fő
Hajdú-Bihar	Debrecen	031075	082020	Debreceni Fazekas Mihály Általános Iskola	46 fő
Hajdú-Bihar	Debrecen	031078	082028	Debreceni Hunyadi János Általános Iskola	46 fő
Hajdú-Bihar	Debrecen	031079	082032	Debreceni József Attila Általános Iskola	40 fő
Hajdú-Bihar	Debrecen	031080	082027	Debreceni Hatvani István Általános Iskola	58 fő
Hajdú-Bihar	Debrecen	031081	082036	Debreceni Kinizsi Pál Általános Iskola	51 fő
Hajdú-Bihar	Debrecen	031083	082053	Debreceni Bolyai János Általános Iskola és Alapfokú Művészeti Iskola	86 fő
Hajdú-Bihar	Debrecen	031084	082040	Lilla Téri Általános Iskola	42 fő
Hajdú-Bihar	Debrecen	031086	082044	Nagysándor József Általános Iskola	41 fő
Hajdú-Bihar	Debrecen	031088	082005	Debreceni Benedek Elek Általános Iskola	49 fő
Hajdú-Bihar	Debrecen	031089	082002	Debreceni Árpád Vezér Általános Iskola	53 fő
Hajdú-Bihar	Debrecen	031090	082046	Debreceni Petőfi Sándor Általános Iskola	65 fő
Hajdú-Bihar	Debrecen	031092	082048	Szoboszlói Úti Általános Iskola	48 fő
Hajdú-Bihar	Debrecen	031094	082033	Debreceni Karácsony Sándor Általános Iskola	45 fő
Hajdú-Bihar	Debrecen	031095	082029	Ibolya Utcai Általános Iskola	44 fő

Megye	Tankerület	OM azonosító	Szervezeti egységkód	Intézmény neve	Létszám
Hajdú-Bihar	Debrecen	031096	082054	Vénkerti Általános Iskola és Alapfokú Művészeti Iskola	99 fő
Hajdú-Bihar	Debrecen	031102	082034	Debreceni Kazinczy Ferenc Általános Iskola és Alapfokú Művészeti Iskola	97 fő
Hajdú-Bihar	Debrecen	031103	082041	Debreceni Lorántffy Zsuzsanna Általános Iskola	26 fő
Hajdú-Bihar	Debrecen	031104	082023	Debreceni Gönczy Pál Általános Iskola	47 fő
Hajdú-Bihar	Debrecen	031109	082051	Debreceni Vörösmarty Mihály Általános Iskola és Alapfokú Művészeti Iskola	53 fő
Hajdú-Bihar	Debrecen	031150	082030	Hajdúsámsoni II. Rákóczi Ferenc Általános Iskola és Alapfokú Művészeti Iskola	151 fő
Hajdú-Bihar	Debrecen	031197	082011	Debreceni Csokonai Vitéz Mihály Gimnázium	78 fő
Hajdú-Bihar	Debrecen	031198	082021	Debreceni Fazekas Mihály Gimnázium	72 fő
Hajdú-Bihar	Debrecen	031199	082049	Tóth Árpád Gimnázium	96 fő
Hajdú-Bihar	Debrecen	031201	082001	Debreceni Ady Endre Gimnázium	73 fő
Hajdú-Bihar	Debrecen	031202	082043	Medgyessy Ferenc Gimnázium és Művészeti Szakközépiskola	98 fő
Hajdú-Bihar	Debrecen	031211	082045	Péchy Mihály Építőipari Szakközépiskola	77 fő
Hajdú-Bihar	Debrecen	031216	082031	Debreceni Irinyi János Gimnázium, Szakközépiskola és Szakiskola	96 fő
Hajdú-Bihar	Debrecen	031221	082009	Brassai Sámuel Gimnázium és Műszaki Szakközépiskola	91 fő
Hajdú-Bihar	Debrecen	031225	082042	Mechwart András Gépipari és Informatikai Szakközépiskola	80 fő
Hajdú-Bihar	Debrecen	031227	082007	Debreceni Bethlen Gábor Közgazdasági Szakközépiskola	87 fő
Hajdú-Bihar	Debrecen	031229	082035	Debreceni Kereskedelmi és Vendéglátóipari Szakközépiskola és Szakiskola	97 fő
Hajdú-Bihar	Debrecen	031230	082016	Dienes László Gimnázium és Egészségügyi Szakképző Iskola	67 fő
Hajdú-Bihar	Debrecen	031231	082037	Kodály Zoltán Zeneművészeti Szakközépiskola és Zeneiskola – Alapfokú Művészeti Iskola	156 fő
Hajdú-Bihar	Debrecen	031232	082050	Debreceni Vegyipari Szakközépiskola	93 fő
Hajdú-Bihar	Debrecen	031235	082022	Gábor Dénes Elektronikai Műszaki Szakközépiskola és Kollégium	54 fő
Hajdú-Bihar	Debrecen	031241	082047	Povolny Ferenc Szakképző Iskola és Speciális Szakiskola	100 fő

Megye	Tankerület	OM azonosító	Szervezeti egységkód	Intézmény neve	Létszám
Hajdú-Bihar	Debrecen	031242	082004	Debreceni Baross Gábor Középiskola, Szakiskola és Kollégium	122 fő
Hajdú-Bihar	Debrecen	031248	082006	Beregszászi Pál Szakközépiskola és Szakiskola	99 fő
Hajdú-Bihar	Debrecen	031249	082039	Könnyűipari Szakképző Iskola és Speciális Szakiskola	97 fő
Hajdú-Bihar	Debrecen	038281	082038	Kós Károly Művészeti Szakközépiskola és Kollégium	53 fő
Hajdú-Bihar	Debrecen	038514	082003	Debreceni Bárczi Gusztáv Gyógypedagógiai Módszertani Intézmény, Általános Iskola, Speciális Szakiskola és Kollégium	163 fő
Hajdú-Bihar	Debrecen	038515	082055	Hallássérültek Egységes Gyógypedagógiai Módszertani Intézménye, Óvoda, Általános Iskola és Kollégium	89 fő
Hajdú-Bihar	Debrecen	039355	082024	Gulyás Pál Kollégium	32 fő
Hajdú-Bihar	Debrecen	040556	082012	Debreceni Deák Ferenc Kollégium	27 fő
Hajdú-Bihar	Debrecen	101828	082015	Debreceni Tehetséggondozó Központ és Pedagógiai Szakszolgálat	51 fő
Hajdú-Bihar	Debrecen	102310	082026	Hajdú-Bihar Megyei Pedagógiai Szakszolgálat és Pedagógiai Szakmai Szolgáltató Intézet	29 fő
Hajdú-Bihar	Debrecen	200020	082019	Epreskerti Általános Iskola	44 fő
Hajdú-Bihar	Debrecen	200101	082013	Debreceni II. számú Pedagógiai Szakszolgálat	7 fő
Hajdú-Bihar	Debrecen	200453	082014	Debreceni III. számú Pedagógiai Szakszolgálat	9 fő
Hajdú-Bihar	Debrecen	200462	082017	Debreceni I. számú Pedagógiai Szakszolgálat	2 fő
Hajdú-Bihar	Debrecen	201359	082025	Hajdú-Bihar Megyei Általános Iskola és Kollégium	64 fő
Hajdú-Bihar	Derecske	031124	083003	Derecskei Bocskai István Általános Iskola és Alapfokú Művészeti Iskola	173 fő
Hajdú-Bihar	Derecske	031154	083007	Hosszúpályi Irinyi József Általános Iskola	122 fő
Hajdú-Bihar	Derecske	031156	083001	Létavértesi Arany János Általános Iskola	64 fő
Hajdú-Bihar	Derecske	031157	083006	Létavértesi Irinyi János Általános Iskola	21 fő
Hajdú-Bihar	Derecske	031203	082061	Derecskei I. Rákóczi György Gimnázium, Szakközépiskola és Kollégium	46 fő
Hajdú-Bihar	Derecske	038863	083008	Pocsaji Lorántffy Zsuzsanna Általános Iskola	60 fő

Megye	Tankerület	OM azonosító	Szervezeti egységkód	Intézmény neve	Létszám
Hajdú-Bihar	Derecske	200709	083004	Érmelléki Pedagógiai Szakszolgálat	16 fő
Hajdú-Bihar	Derecske	201253	083002	Béres András Alapfokú Művészeti Iskola	7 fő
Hajdú-Bihar	Derecske	201255	082056	Mikepércsi Hunyadi János Általános Iskola	7 fő
Hajdú-Bihar	Hajdúböszörmény	031047	084010	Hajdúdorogi Móra Ferenc Általános Iskola és Alapfokú Művészeti Iskola	67 fő
Hajdú-Bihar	Hajdúböszörmény	031054	084003	Hajdúböszörményi Bocskai István Általános Iskola	62 fő
Hajdú-Bihar	Hajdúböszörmény	031055	084002	Hajdúböszörményi Bethlen Gábor Általános Iskola	55 fő
Hajdú-Bihar	Hajdúböszörmény	031056	084009	Középkerti Általános Iskola	41 fő
Hajdú-Bihar	Hajdúböszörmény	031057	084007	Hajdúböszörményi II. Rákóczi Ferenc Általános Iskola	24 fő
Hajdú-Bihar	Hajdúböszörmény	031058	084005	Hajdúböszörményi Eötvös József Általános Iskola és Alapfokú Művészeti Iskola	55 fő
Hajdú-Bihar	Hajdúböszörmény	031066	084016	Hajdúböszörményi Kincskereső Általános Iskola	3 fő
Hajdú-Bihar	Hajdúböszörmény	031204	084004	Hajdúböszörményi Bocskai István Gimnázium	58 fő
Hajdú-Bihar	Hajdúböszörmény	031240	082062	Széchenyi István Mezőgazdasági Szakképző Iskola és Kollégium	103 fő
Hajdú-Bihar	Hajdúböszörmény	031243	082063	Veress Ferenc Szakképző Iskola	55 fő
Hajdú-Bihar	Hajdúböszörmény	038510	084008	Kalkuttai Teréz Anya Általános Iskola	11 fő
Hajdú-Bihar	Hajdúböszörmény	038512	084017	Dr. Molnár István Óvoda, Általános és Speciális Szakiskola, Kollégium és Gyermekotthon	87 fő
Hajdú-Bihar	Hajdúböszörmény	039608	084001	Hajdúböszörményi Bartók Béla Zenei Alapfokú Művészeti Iskola	36 fő
Hajdú-Bihar	Hajdúböszörmény	101827	084006	Hajdúböszörményi Pedagógiai Szakszolgálat	17 fő
Hajdú-Bihar	Hajdúböszörmény	200557	084014	Zeleméry László Általános Iskola	22 fő
Hajdú-Bihar	Hajdúhadház	031049	085001	Földi János Két Tanítási Nyelvű Általános Iskola és Alapfokú Művészeti Iskola	172 fő
Hajdú-Bihar	Hajdúhadház	031218	082064	Szilágyi Dániel Gimnázium és Közgazdasági Szakközépiskola, Szakiskola	22 fő
Hajdú-Bihar	Hajdúhadház	201112	085002	Bocskaikerti Németh László Általános Iskola és Alapfokú Művészeti Iskola	31 fő
Hajdú-Bihar	Hajdúnánás	031026	086001	Bocskai István Általános Iskola, Alapfokú Művészeti Iskola és Pedagógiai Szakszolgálat	166 fő

Megye	Tankerület	OM azonosító	Szervezeti egységkód	Intézmény neve	Létszám
Hajdú-Bihar	Hajdúnánás	031209	082066	Kőrösi Csoma Sándor Gimnázium, Szakközépiskola, és Szakiskola és Kollégium	106 fő
Hajdú-Bihar	Hajdúnánás	200926	082065	Polgári József Attila Gimnázium és Szakképző Iskola	65 fő
Hajdú-Bihar	Hajdúnánás	200927	086004	Polgári Vásárhelyi Pál Általános Iskola	47 fő
Hajdú-Bihar	Hajdúnánás	201321	086005	GÚT Általános Iskola	46 fő
Hajdú-Bihar	Hajdúszoboszló	031029	087007	Gönczy Pál Sport és Két Tanítási Nyelvű Általános Iskola	41 fő
Hajdú-Bihar	Hajdúszoboszló	031030	087014	Thököly Imre Két Tanítási Nyelvű Általános Iskola	39 fő
Hajdú-Bihar	Hajdúszoboszló	031032	087003	Hajdúszoboszlói Bárdos Lajos Általános Iskola	49 fő
Hajdú-Bihar	Hajdúszoboszló	031033	087012	Pávai Vajna Ferenc Általános Iskola	34 fő
Hajdú-Bihar	Hajdúszoboszló	031053	087010	Kövy Sándor Általános, Alapfokú Művészeti Iskola, Pedagógiai Szakszolgálat	92 fő
Hajdú-Bihar	Hajdúszoboszló	031172	087002	Ebesi Arany János Magyar-Angol Két Tanítási Nyelvű Általános Iskola és Alapfokú Művészeti Iskola	41 fő
Hajdú-Bihar	Hajdúszoboszló	031173	087005	Diószegi Lajos Általános Iskola	25 fő
Hajdú-Bihar	Hajdúszoboszló	031174	087015	Nagyhegyesi Veres Péter Általános Iskola	42 fő
Hajdú-Bihar	Hajdúszoboszló	031205	087009	Hőgyes Endre Gimnázium és Szakközépiskola	44 fő
Hajdú-Bihar	Hajdúszoboszló	031228	082069	Hajdúszoboszlói Közgazdasági Szakközépiskola	31 fő
Hajdú-Bihar	Hajdúszoboszló	031253	082068	Hajdúszoboszlói Bocskai István Szakképző Iskola	53 fő
Hajdú-Bihar	Hajdúszoboszló	038276	082067	Nádudvari Népi Kézműves Szakiskola és Kollégium	27 fő
Hajdú-Bihar	Hajdúszoboszló	038789	087006	Éltes Mátyás Általános és Speciális Szakiskola, Kollégium és Gyermekotthon	119 fő
Hajdú-Bihar	Hajdúszoboszló	039611	087016	Zichy Géza Zeneiskola – Alapfokú Művészeti Iskola	22 fő
Hajdú-Bihar	Hajdúszoboszló	040578	082070	Szép Ernő Középiskolai Kollégium	10 fő
Hajdú-Bihar	Hajdúszoboszló	101829	087008	Hajdúszoboszlói Pedagógiai Szakszolgálat	20 fő
Hajdú-Bihar	Nyíradony	031146	088002	Álmosdi Bocskai István Általános Iskola	17 fő
Hajdú-Bihar	Nyíradony	031147	088005	Bagamér-Kokad Általános Iskola és Alapfokú Művészeti Iskola	61 fő
Hajdú-Bihar	Nyíradony	031148	088006	Fülöpi Általános Iskola	20 fő
Hajdú-Bihar	Nyíradony	031162	088001	Ábrányi Emil Általános Iskola	37 fő
Hajdú-Bihar	Nyíradony	031163	088007	Nyírmártonfalvai Általános Iskola	17 fő

Megye	Tankerület	OM azonosító	Szervezeti egységkód	Intézmény neve	Létszám
Hajdú-Bihar	Nyíradony	038271	088008	Nyíradonyi Kölcsey Ferenc Gimnázium és Általános Iskola	55 fő
Hajdú-Bihar	Nyíradony	201387	088003	Kiss Zoltán Általános Iskola	21 fő
Hajdú-Bihar	Nyíradony	201389	088004	Vámospércsi Mátyás Király Általános Iskola és Alapfokú Művészeti Iskola	47 fő
Hajdú-Bihar	Püspökladány	031176	089006	Szűcs Sándor Általános Iskola és Alapfokú Művészeti Iskola	36 fő
Hajdú-Bihar	Püspökladány	031179	089001	Sári Gusztáv Általános Iskola és Alapfokú Művészeti Iskola	109 fő
Hajdú-Bihar	Püspökladány	031180	089007	Nagyrábéi Móricz Zsigmond Általános Iskola	39 fő
Hajdú-Bihar	Püspökladány	031182	089002	Jókai Mór Általános Iskola és Alapfokú Művészeti Iskola	44 fő
Hajdú-Bihar	Püspökladány	031183	089008	Szerepi Általános Iskola	22 fő
Hajdú-Bihar	Püspökladány	031210	082071	Karacs Ferenc Gimnázium, Szakközépiskola, Szakiskola és Kollégium	118 fő
Hajdú-Bihar	Püspökladány	039603	089004	Földesi Karácsony Sándor Általános Iskola és Alapfokú Művészeti Iskola	41 fő
Hajdú-Bihar	Püspökladány	200983	089005	Püspökladányi Általános Iskola és Speciális Szakiskola, Alapfokú Művészeti Iskola, Pedagógiai Szakszolgálat	165 fő
Heves	Bélapátfalva	031494	090001	Balatoni Gárdonyi Géza Általános Iskola	39 fő
Heves	Bélapátfalva	031498	090002	Bélapátfalvai Petőfi Sándor Két Tanítási Nyelvű Általános Iskola	35 fő
Heves	Bélapátfalva	200687	090003	Szilvásváradi Jókai Mór Általános Iskola	28 fő
Heves	Eger	031451	091014	Egri Lenkey János Általános Iskola	37 fő
Heves	Eger	031458	091011	Egri Hunyadi Mátyás Általános Iskola	65 fő
Heves	Eger	031460	091012	Egri Kemény Ferenc Sportiskolai Általános Iskola	78 fő
Heves	Eger	031461	091001	Arany János Általános Iskola, Szakiskola és Kollégium	32 fő
Heves	Eger	031462	091002	Egri Balassi Bálint Általános Iskola és Előkészítő Szakiskola	151 fő
Heves	Eger	031508	091015	Kerecsendi Magyary Károly Általános Iskola	30 fő
Heves	Eger	031510	091020	Maklári I. István Általános Iskola	23 fő
Heves	Eger	031528	091019	Verpeléti Arany János Általános Iskola és Reményi Ede Alapfokú Művészeti Iskola	39 fő

Megye	Tankerület	OM azonosító	Szervezeti egységkód	Intézmény neve	Létszám
Heves	Eger	031530	091021	Noszvaji Figedy János Általános Iskola és Alapfokú Művészeti Iskola	45 fő
Heves	Eger	031598	091017	Egri Szilágyi Erzsébet Gimnázium és Kollégium	75 fő
Heves	Eger	031599	091005	Egri Dobó István Gimnázium	57 fő
Heves	Eger	031607	091016	Egri Pásztorvölgyi Általános Iskola és Gimnázium	68 fő
Heves	Eger	031620	091013	Egri Kossuth Zsuzsanna Szakközépiskola, Szakiskola és Kollégium	60 fő
Heves	Eger	031624	091007	Egri Kereskedelmi, Mezőgazdasági, Vendéglátóipari Szakközép-, Szakiskola és Kollégium	175 fő
Heves	Eger	031625	091003	Egri Bornemissza Gergely Szakközép-, Szakiskola és Kollégium	107 fő
Heves	Eger	031627	091026	József Attila Szakközépiskola, Szakiskola és Kollégium	98 fő
Heves	Eger	031629	091028	Lőrinci Március 15. Gimnázium, Szakképző Iskola és Kollégium	47 fő
Heves	Eger	038521	091022	Szalaparti Egységes Gyógypedagógiai Módszertani Intézmény, Szakiskola és Kollégium	110 fő
Heves	Eger	038522	091023	Mlinkó István Egységes Gyógypedagógiai Módszertani Intézmény és Kollégium	75 fő
Heves	Eger	039924	091008	Egri Farkas Ferenc Zeneiskola Alapfokú Művészeti Iskola	36 fő
Heves	Eger	101831	091018	Egri Pedagógiai Szakszolgálat	26 fő
Heves	Eger	101898	091010	Heves Megyei Pedagógiai Szakszolgálat	16 fő
Heves	Eger	102311	091009	Heves Megyei Pedagógiai Intézet	25 fő
Heves	Eger	200564	312010	Egri 2. számú Pedagógiai Szakszolgálat	1 fő
Heves	Eger	200692	091024	Egercsehi Zrínyi Ilona Általános Iskola	22 fő
Heves	Eger	201138	091025	Felsőtárkányi Általános Iskola és Alapfokú Művészeti Iskola	31 fő
Heves	Eger	201481	091027	Hatvani Damjanich János Szakközépiskola, Szakiskola és Kollégium	125 fő
Heves	Füzesabony	031581	092005	Besenyőtelki Dr. Berze Nagy János Általános Iskola	33 fő
Heves	Füzesabony	031585	092003	Káli Gárdonyi Géza Általános Iskola	31 fő

Megye	Tankerület	OM azonosító	Szervezeti egységkód	Intézmény neve	Létszám
Heves	Füzesabony	031587	092001	Kompolt-Nagyúti Általános Iskola	44 fő
Heves	Füzesabony	031588	092006	Mezőszemerei Általános Iskola	19 fő
Heves	Füzesabony	031589	092007	Mezőtárkány-Egerfarmosi Általános Iskola	30 fő
Heves	Füzesabony	031591	092008	Poroszlói Vass Lajos Általános Iskola	47 fő
Heves	Füzesabony	031593	092009	Szihalmi Általános Iskola és Alapfokú Művészeti Iskola	29 fő
Heves	Füzesabony	200732	092002	Füzesabonyi Pedagógiai Szakszolgálat	10 fő
Heves	Füzesabony	201023	092004	Aldebrői Tarnavölgye Általános Iskola	40 fő
Heves	Füzesabony	201081	092010	Füzesabonyi Középiskola, Általános Iskola és Alapfokú Művészeti Iskola	100 fő
Heves	Gyöngyös	031469	093002	Gyöngyösi Arany János Általános Iskola	50 fő
Heves	Gyöngyös	031470	093007	Gyöngyösi Felsővárosi Általános Iskola	54 fő
Heves	Gyöngyös	031472	093006	Gyöngyösi Egressy Béni Két Tanítási Nyelvű Általános Iskola	42 fő
Heves	Gyöngyös	031474	093009	Gyöngyösi Kálváriaparti Sport- és Általános Iskola	60 fő
Heves	Gyöngyös	031531	093019	Abasári Aba Sámuel Általános Iskola	18 fő
Heves	Gyöngyös	031533	093013	Atkári Petőfi Sándor Általános Iskola	16 fő
Heves	Gyöngyös	031534	093014	Detki Petőfi Sándor Általános Iskola	16 fő
Heves	Gyöngyös	031538	093012	Gyöngyöspatai Nekcsei Demeter Általános Iskola	24 fő
Heves	Gyöngyös	031539	093011	Gyöngyössolymosi Nagy Gyula Általános Iskola és Alapfokú Művészeti Iskola	39 fő
Heves	Gyöngyös	031540	093020	Gyöngyöstarjáni Általános Iskola	18 fő
Heves	Gyöngyös	031541	093001	Halmajugrai Arany János Általános Iskola	22 fő
Heves	Gyöngyös	031543	093021	Kisnánai Szent Imre Általános Iskola	20 fő
Heves	Gyöngyös	031547	093022	Nagyfügedi Arany János Általános Iskola	16 fő
Heves	Gyöngyös	031548	093015	Nagyrédei Szent Imre Általános Iskola és Alapfokú Művészeti Iskola	24 fő
Heves	Gyöngyös	031552	093016	Visontai Szent-Györgyi Albert Általános Iskola	13 fő

Megye	Tankerület	OM azonosító	Szervezeti egységkód	Intézmény neve	Létszám
Heves	Gyöngyös	031597	093004	Gyöngyösi Berze Nagy János Gimnázium, Szakiskola és Kollégium	71 fő
Heves	Gyöngyös	038523	093023	Petőfi Sándor Egységes Gyógypedagógiai Módszertani Intézmény és Szakiskola	46 fő
Heves	Gyöngyös	200450	093024	Karácsondi Gönczy Pál Általános Iskola	25 fő
Heves	Gyöngyös	200589	093010	Gyöngyösi Pedagógiai Szakszolgálat	9 fő
Heves	Gyöngyös	200944	093025	Gyöngyöshalászi Széchenyi István Általános Iskola	18 fő
Heves	Gyöngyös	201149	093026	Markazi Várvölgye Általános Iskola	18 fő
Heves	Gyöngyös	201322	093003	Gyöngyösoroszi Árpád Fejedelem Általános Iskola	19 fő
Heves	Gyöngyös	201520	093027	Domoszlói III. András Általános Iskola	20 fő
Heves	Hatvan	031555	094004	Boldogi Berecz Antal Általános Iskola	25 fő
Heves	Hatvan	031556	094005	Csányi Szent György Általános Iskola	16 fő
Heves	Hatvan	031557	094013	Ecsédi Richter Gedeon Általános Iskola	20 fő
Heves	Hatvan	031559	094003	Horti Batthyány József Általános Iskola	25 fő
Heves	Hatvan	031560	094008	Lőrinci Hunyadi Mátyás Általános Iskola és Alapfokú Művészeti Iskola	39 fő
Heves	Hatvan	031563	094017	Rózsaszentmártoni Móra Ferenc Általános Iskola	27 fő
Heves	Hatvan	038524	094019	Lesznai Anna Egységes Gyógypedagógiai Módszertani Intézmény és Szakiskola	48 fő
Heves	Hatvan	039926	094009	Kocsis Albert Zeneiskola és Alapfokú Művészeti Iskola	16 fő
Heves	Hatvan	200525	094007	Herédi Általános Iskola	21 fő
Heves	Hatvan	201476	094011	Hatvani Kossuth Lajos Általános Iskola	36 fő
Heves	Hatvan	201477	094002	Hatvani Bajza József Gimnázium és Szakközépiskola	43 fő
Heves	Hatvan	201486	094010	Hatvani Kodály Zoltán Általános Iskola	35 fő
Heves	Hatvan	201495	094001	Hatvani 5. Számú Általános Iskola	27 fő
Heves	Hatvan	201496	094014	Hatvani Szent István Általános Iskola	35 fő
Heves	Heves	031567	095005	Erdőteleki Mikszáth Kálmán Általános Iskola	48 fő

Megye	Tankerület	OM azonosító	Szervezeti egységkód	Intézmény neve	Létszám
Heves	Heves	031570	095004	Kiskörei Vásárhelyi Pál Általános Iskola	36 fő
Heves	Heves	031574	095003	Tarnamérai Általános Iskola	18 fő
Heves	Heves	031575	095006	Tarnaörs-Boconádi Általános Iskola	41 fő
Heves	Heves	038525	095001	Benedek Elek Általános Iskola és Szakiskola	32 fő
Heves	Heves	200636	095002	Hevesi Pedagógiai Szakszolgálat	8 fő
Heves	Heves	200991	095007	Hevesi József Általános Iskola és Alapfokú Művészeti Iskola	121 fő
Heves	Heves	201228	095008	Sütő András Általános Iskola és Alapfokú Művészeti Iskola	54 fő
Heves	Heves	201229	095009	Hanyi-menti Általános Iskola	34 fő
Heves	Heves	201518	095010	Erki Általános Iskola	13 fő
Heves	Pétervására	031492	096005	Pétervásárai Tamási Áron Általános Iskola	45 fő
Heves	Pétervására	031513	096006	Mátraderecskei Általános Iskola	23 fő
Heves	Pétervására	031517	096002	Fáy András Általános Iskola és Alapfokú Művészeti Iskola	30 fő
Heves	Pétervására	031520	096003	Recski Jámbor Vilmos Általános Iskola	26 fő
Heves	Pétervására	031521	096004	Országh Kristóf Általános Iskola	23 fő
Heves	Pétervására	031523	096007	Utassy József Általános Iskola	34 fő
Heves	Pétervására	200132	096001	Pétervásárai Pedagógiai Szakszolgálat	8 fő
Jász-Nagykun-Szolnok	Jászapáti	035921	097004	Jászboldogházi Mátyás Király Általános Iskola és Alapfokú Művészeti Iskola	46 fő
Jász-Nagykun-Szolnok	Jászapáti	035929	097001	Csete Balázs Általános Iskola	63 fő
Jász-Nagykun-Szolnok	Jászapáti	035930	097003	Jászladányi Móra Ferenc Általános Iskola	40 fő
Jász-Nagykun-Szolnok	Jászapáti	035931	097005	Kunráth Sándor Általános és Alapfokú Művészeti Iskola	23 fő
Jász-Nagykun-Szolnok	Jászberény	035923	098007	Jászárokszállási Széchenyi István Általános Iskola és Alapfokú Művészeti Iskola	51 fő
Jász-Nagykun-Szolnok	Jászberény	035928	098001	Jászfényszarui Általános Iskola, Alapfokú Művészeti Iskola és Szakiskola	52 fő
Jász-Nagykun-Szolnok	Jászberény	035987	103031	Deák Ferenc Gimnázium, Közgazdasági és Informatikai Szakközépiskola	28 fő
Jász-Nagykun-Szolnok	Jászberény	036045	103032	Klapka György Szakközép- és Szakiskola, Általános Iskola és Speciális Szakiskola	90 fő
Jász-Nagykun-Szolnok	Jászberény	038139	098005	Jászberényi Lehel Vezér Gimnázium	44 fő

Megye	Tankerület	OM azonosító	Szervezeti egységkód	Intézmény neve	Létszám
Jász-Nagykun-Szolnok	Jászberény	040093	098006	Palotásy János Alapfokú Művészeti Iskola	20 fő
Jász-Nagykun-Szolnok	Jászberény	201132	098003	Jászsági Pedagógiai Szakszolgálat	15 fő
Jász-Nagykun-Szolnok	Jászberény	201345	098008	Jászsági Általános Iskola és Alapfokú Művészeti Iskola	254 fő
Jász-Nagykun-Szolnok	Karcag	035661	099008	Karcagi Pedagógiai Szakszolgálat	11 fő
Jász-Nagykun-Szolnok	Karcag	035859	099009	Berekfürdői Veress Zoltán Általános Iskola	18 fő
Jász-Nagykun-Szolnok	Karcag	035938	099002	Kenderesi Apáczai Csere János Általános Iskola	34 fő
Jász-Nagykun-Szolnok	Karcag	036035	103034	Varró István Szakiskola, Szakközépiskola, Általános Iskola és Kollégium	92 fő
Jász-Nagykun-Szolnok	Karcag	036057	103033	Kenderesi Szakiskola, Szakközépiskola és Kollégium	73 fő
Jász-Nagykun-Szolnok	Karcag	039086	099001	Kunmadarasi Általános Iskola	31 fő
Jász-Nagykun-Szolnok	Karcag	040094	099003	Karcagi Erkel Ferenc Alapfokú Művészeti Iskola	21 fő
Jász-Nagykun-Szolnok	Karcag	201469	099005	Karcagi Általános Iskola	121 fő
Jász-Nagykun-Szolnok	Kunhegyes	035961	100002	Kovács Mihály Általános Iskola és Alapfokú Művészeti Iskola	42 fő
Jász-Nagykun-Szolnok	Kunhegyes	035963	100005	Tiszaburai Általános Iskola	39 fő
Jász-Nagykun-Szolnok	Kunhegyes	038346	100004	Tiszabői Általános Iskola	37 fő
Jász-Nagykun-Szolnok	Kunhegyes	200774	100003	Kunhegyesi Általános Iskola, Alapfokú Művészeti Iskola és Szakiskola	61 fő
Jász-Nagykun-Szolnok	Kunszentmárton	035949	101004	Tiszaföldvári Kossuth Lajos Általános Iskola	36 fő
Jász-Nagykun-Szolnok	Kunszentmárton	035950	101003	Homoki Általános Iskola	24 fő
Jász-Nagykun-Szolnok	Kunszentmárton	035951	101006	Papp Bertalan Ószőlői Általános Iskola	39 fő
Jász-Nagykun-Szolnok	Kunszentmárton	035979	101001	Cibakházi Damjanich János Általános Iskola	39 fő
Jász-Nagykun-Szolnok	Kunszentmárton	035980	101007	Cserkeszőlői Petőfi Sándor Általános Iskola	43 fő
Jász-Nagykun-Szolnok	Kunszentmárton	035983	101008	Öcsödi József Attila Általános Iskola	34 fő
Jász-Nagykun-Szolnok	Kunszentmárton	035984	101009	Tiszakürti Körzeti Általános Iskola	38 fő
Jász-Nagykun-Szolnok	Kunszentmárton	036063	103038	Kunszentmártoni Gimnázium és Szakképző Iskola	47 fő

Megye	Tankerület	OM azonosító	Szervezeti egységkód	Intézmény neve	Létszám
Jász-Nagykun-Szolnok	Kunszentmárton	037923	103037	Hajnóczy József Gimnázium, Humán Szakközépiskola és Kollégium	55 fő
Jász-Nagykun-Szolnok	Kunszentmárton	200969	101011	Kunszentmártoni Általános Iskola és Alapfokú Művészeti Iskola	60 fő
Jász-Nagykun-Szolnok	Mezőtúr	035869	102004	Mezőtúri Magyar-Angol Két Tanítási Nyelvű Általános Iskola, Alapfokú Művészeti Iskola és Pedagógiai Szakszolgálat	123 fő
Jász-Nagykun-Szolnok	Mezőtúr	035916	102001	Túrkevei Petőfi Sándor Általános Iskola	46 fő
Jász-Nagykun-Szolnok	Mezőtúr	035999	103040	Teleki Blanka Gimnázium, Szakközépiskola, Szakiskola és Kollégium	95 fő
Jász-Nagykun-Szolnok	Mezőtúr	036022	103041	Ványai Ambrus Gimnázium, Informatikai és Közlekedésgépészeti Szakközépiskola	46 fő
Jász-Nagykun-Szolnok	Szolnok	035876	103013	Szolnoki Kőrösi Csoma Sándor Általános Iskola és Alapfokú Művészeti Iskola	99 fő
Jász-Nagykun-Szolnok	Szolnok	035877	103011	Kassai Úti Magyar-Angol Két Tanítási Nyelvű Általános Iskola	41 fő
Jász-Nagykun-Szolnok	Szolnok	035878	103002	Szolnoki Belvárosi Általános Iskola	51 fő
Jász-Nagykun-Szolnok	Szolnok	035880	103018	Széchenyi Körúti Sportiskolai Általános Iskola és Alapfokú Művészeti Iskola	51 fő
Jász-Nagykun-Szolnok	Szolnok	035881	103006	Szolnoki II. Rákóczi Ferenc Általános Iskola	43 fő
Jász-Nagykun-Szolnok	Szolnok	035882	103004	Szolnoki Fiumei Úti Általános Iskola	54 fő
Jász-Nagykun-Szolnok	Szolnok	035883	103016	Szandaszőlősi Általános Iskola és Alapfokú Művészeti Iskola	81 fő
Jász-Nagykun-Szolnok	Szolnok	035887	103012	Szolnoki Kodály Zoltán Ének-zenei Általános Iskola és Néptánc Alapfokú Művészeti Iskola	55 fő
Jász-Nagykun-Szolnok	Szolnok	035945	103007	Rákóczifalvai II.Rákóczi Ferenc Általános Iskola és Alapfokú Művészeti Iskola	36 fő
Jász-Nagykun-Szolnok	Szolnok	035946	103005	Rákócziújfalui Herman Ottó Általános Iskola	19 fő
Jász-Nagykun-Szolnok	Szolnok	035947	103027	Szajoli Kölcsey Ferenc Általános Iskola	31 fő
Jász-Nagykun-Szolnok	Szolnok	035954	103028	Endre Király Általános Iskola	18 fő
Jász-Nagykun-Szolnok	Szolnok	035955	103029	Tószegi Általános Iskola és Pedagógiai Szakszolgálat	63 fő

Megye	Tankerület	OM azonosító	Szervezeti egységkód	Intézmény neve	Létszám
Jász-Nagykun-Szolnok	Szolnok	035990	103025	Varga Katalin Gimnázium	56 fő
Jász-Nagykun-Szolnok	Szolnok	035992	103026	Verseghy Ferenc Gimnázium	50 fő
Jász-Nagykun-Szolnok	Szolnok	035994	103017	Szolnoki Széchenyi István Gimnázium	68 fő
Jász-Nagykun-Szolnok	Szolnok	036023	103015	Rózsa Imre Középiskola és Kollégium	53 fő
Jász-Nagykun-Szolnok	Szolnok	036050	103047	Hámori András Szakközépiskola és Szakiskola	60 fő
Jász-Nagykun-Szolnok	Szolnok	036056	103036	Kunhegyesi Nagy László Szakképző Iskola, Gimnázium és Kollégium	82 fő
Jász-Nagykun-Szolnok	Szolnok	036058	103049	Törökszentmiklósi Lábassy János Szakközépiskola és Szakiskola	50 fő
Jász-Nagykun-Szolnok	Szolnok	036068	103003	Martfűi Damjanich János Szakképző Iskola, Gimnázium és Kollégium	46 fő
Jász-Nagykun-Szolnok	Szolnok	036073	103009	Sipos Orbán Szakiskola és Kollégium	64 fő
Jász-Nagykun-Szolnok	Szolnok	038402	103035	Jász-Nagykun-Szolnok Megyei Kádas György Óvoda, Általános Iskola, Szakiskola, Egységes Gyógypedagógiai Módszertani Intézmény, Diákotthon és Gyermekotthon	165 fő
Jász-Nagykun-Szolnok	Szolnok	038405	103014	Liget Úti Általános Iskola, Speciális Szakiskola, Fejlesztő Nevelés-Oktatást Végző Iskola és Egységes Gyógypedagógiai Módszertani Intézmény	84 fő
Jász-Nagykun-Szolnok	Szolnok	038406	103039	Jász-Nagykun-Szolnok Megyei Révay György Óvoda, Általános Iskola, Szakiskola, Kollégium, Pedagógiai Szakszolgálat és Gyermekotthon	169 fő
Jász-Nagykun-Szolnok	Szolnok	040099	103001	Szolnoki Bartók Béla Alapfokú Művészeti Iskola	36 fő
Jász-Nagykun-Szolnok	Szolnok	040605	103021	Szolnok Városi Kollégium	58 fő
Jász-Nagykun-Szolnok	Szolnok	101864	103022	Szolnok Városi Pedagógiai Szakszolgálat	65 fő
Jász-Nagykun-Szolnok	Szolnok	102312	103008	Jász-Nagykun-Szolnok Megyei Pedagógiai Intézet, Pedagógiai Szakmai és Szakszolgálat	30 fő
Jász-Nagykun-Szolnok	Szolnok	200007	312015	Szolnoki Pedagógiai Szakszolgálat	4 fő
Jász-Nagykun-Szolnok	Szolnok	200609	103019	Szolnoki Szent-Györgyi Albert Általános Iskola	76 fő

Megye	Tankerület	OM azonosító	Szervezeti egységkód	Intézmény neve	Létszám
Jász-Nagykun-Szolnok	Szolnok	200626	103030	Újszászi Vörösmarty Mihály Általános Iskola és Pedagógiai Szakszolgálat	48 fő
Jász-Nagykun-Szolnok	Szolnok	201165	103023	Szolnoki Műszaki Szakközép- és Szakiskola	302 fő
Jász-Nagykun-Szolnok	Szolnok	201166	103024	Szolnoki Szolgáltatási Szakközép- és Szakiskola	213 fő
Jász-Nagykun-Szolnok	Szolnok	201511	103010	Martfűi József Attila Általános Iskola	55 fő
Jász-Nagykun-Szolnok	Tiszafüred	036014	104003	Kossuth Lajos Gimnázium, Szakképző Iskola, Általános Iskola, Pedagógiai Szakszolgálat és Kollégium	93 fő
Jász-Nagykun-Szolnok	Tiszafüred	201100	104001	Fekete László Zeneiskola – Alapfokú Művészeti Iskola	16 fő
Jász-Nagykun-Szolnok	Törökszentmiklós	035900	105002	Hunyadi Mátyás Általános Iskola, Magyar-Angol Két Tanítási Nyelvű Általános Iskola, Pedagógiai Szakszolgálat	61 fő
Jász-Nagykun-Szolnok	Törökszentmiklós	035902	105005	Törökszentmiklósi Kölcsey Ferenc Általános Iskola	48 fő
Jász-Nagykun-Szolnok	Törökszentmiklós	035969	105006	Orczy Anna Általános Iskola, Szakiskola és Pedagógiai Szakszolgálat	94 fő
Jász-Nagykun-Szolnok	Törökszentmiklós	035970	105001	Kengyeli Kossuth Lajos Általános Iskola	27 fő
Jász-Nagykun-Szolnok	Törökszentmiklós	036032	103051	Székács Elemér Középiskola, Szakiskola és Kollégium	69 fő
Jász-Nagykun-Szolnok	Törökszentmiklós	040103	105004	Törökszentmiklósi Kodály Zoltán Alapfokú Művészeti Iskola	20 fő
Jász-Nagykun-Szolnok	Törökszentmiklós	200448	105008	Tiszatenyői Szent István Általános Iskola	20 fő
Komárom-Esztergom	Esztergom	031808	106026	Dorogi Magyar-Angol Két Tanítási Nyelvű és Sportiskolai Általános Iskola, Pedagógiai Szakszolgálat	135 fő
Komárom-Esztergom	Esztergom	031810	106002	Esztergomi Arany János Általános Iskola	30 fő
Komárom-Esztergom	Esztergom	031812	106012	Esztergomi József Attila Általános Iskola	36 fő
Komárom-Esztergom	Esztergom	031815	106003	Esztergomi Babits Mihály Általános Iskola	33 fő
Komárom-Esztergom	Esztergom	031863	106013	Nyergesújfalui Kernstok Károly Általános Iskola	73 fő
Komárom-Esztergom	Esztergom	031867	106006	Csolnok és Környéke Körzeti Általános Iskola	84 fő
Komárom-Esztergom	Esztergom	031882	106001	Lábatlani Arany János Általános Iskola és Alapfokú Művészeti Iskola	49 fő

Megye	Tankerület	OM azonosító	Szervezeti egységkód	Intézmény neve	Létszám
Komárom-Esztergom	Esztergom	031884	106005	Pilismaróti Bozóky Mihály Általános Iskola	23 fő
Komárom-Esztergom	Esztergom	031887	106011	Táti III. Béla Általános Iskola	43 fő
Komárom-Esztergom	Esztergom	031937	106007	Esztergomi Dobó Katalin Gimnázium	47 fő
Komárom-Esztergom	Esztergom	038526	106027	Esztergomi Montágh Imre Egységes Gyógypedagógiai Módszertani Intézmény, Óvoda, Általános Iskola és Speciális Szakiskola	87 fő
Komárom-Esztergom	Esztergom	038923	106010	Süttői II. Rákóczi Ferenc Általános Iskola	19 fő
Komárom-Esztergom	Esztergom	039935	106015	Dorogi Erkel Ferenc Alapfokú Művészeti Iskola	91 fő
Komárom-Esztergom	Esztergom	039942	106021	Nyergesújfalui Szabolcsi Bence Alapfokú Művészeti Iskola	21 fő
Komárom-Esztergom	Esztergom	039945	106023	Esztergomi Zsolt Nándor Alapfokú Művészeti Iskola	25 fő
Komárom-Esztergom	Esztergom	039947	106019	Táti Lavotta János Alapfokú Művészeti Iskola	9 fő
Komárom-Esztergom	Esztergom	040512	106018	Esztergomi Kőrösy László Középiskolai Kollégium	21 fő
Komárom-Esztergom	Esztergom	101835	106020	Nyergesújfalui Pedagógiai Szakszolgálat	15 fő
Komárom-Esztergom	Esztergom	200787	106008	Epöli Széchenyi István Általános Iskola	49 fő
Komárom-Esztergom	Esztergom	200829	106028	Tokodaltárói Gárdonyi Géza Általános Iskola	21 fő
Komárom-Esztergom	Esztergom	201437	106029	Pilisi Általános Iskolák Közössége	54 fő
Komárom-Esztergom	Esztergom	201603	106009	Tokodi Hegyeskő Általános Iskola	29 fő
Komárom-Esztergom	Kisbér	031862	107001	Kisbéri Általános Iskola, Középiskola és Szakiskola	73 fő
Komárom-Esztergom	Kisbér	200854	107002	Tárkány-Ete Általános Iskola	24 fő
Komárom-Esztergom	Kisbér	201009	107003	Bakonysárkányi Fekete István Általános Iskola	16 fő
Komárom-Esztergom	Kisbér	201018	107004	Réde-Bakonybánk-Súr Körzeti Általános Iskola	29 fő
Komárom-Esztergom	Kisbér	201019	107005	Kerékteleki Közös Igazgatású Általános Iskola	58 fő
Komárom-Esztergom	Kisbér	201020	107006	Bakonyszombathelyi Benedek Elek Általános Iskola és Pedagógiai Szakszolgálat	26 fő
Komárom-Esztergom	Komárom	031820	108014	Komáromi Petőfi Sándor Általános Iskola	36 fő

Megye	Tankerület	OM azonosító	Szervezeti egységkód	Intézmény neve	Létszám
Komárom-Esztergom	Komárom	031822	108015	Szőnyi Bozsik József Általános Iskola	34 fő
Komárom-Esztergom	Komárom	031823	108006	Feszty Árpád Általános Iskola	55 fő
Komárom-Esztergom	Komárom	031824	108003	Komáromi Dózsa György Általános Iskola	17 fő
Komárom-Esztergom	Komárom	031894	108007	Banai Jókai Mór Általános Iskola	16 fő
Komárom-Esztergom	Komárom	031895	108002	Bábolnai Általános Iskola	28 fő
Komárom-Esztergom	Komárom	031896	108001	Mocsai Arany János Általános Iskola	16 fő
Komárom-Esztergom	Komárom	031897	108013	Nagyigmándi Pápay József Általános Iskola	42 fő
Komárom-Esztergom	Komárom	031931	108008	Komáromi Jókai Mór Gimnázium	31 fő
Komárom-Esztergom	Komárom	039943	108004	Komáromi Egressy Béni Alapfokú Művészeti Iskola	28 fő
Komárom-Esztergom	Komárom	062790	108005	Almásfüzitői Fekete István Általános Iskola	16 fő
Komárom-Esztergom	Komárom	200862	108009	Komáromi Pedagógiai Szakszolgálat	16 fő
Komárom-Esztergom	Komárom	201392	108016	Ácsi Gárdonyi Géza Általános Iskola és Szakiskola	54 fő
Komárom-Esztergom	Oroszlány	031828	109006	Oroszlányi József Attila Általános Iskola	55 fő
Komárom-Esztergom	Oroszlány	031829	109005	Oroszlányi Hunyadi Mátyás Általános Iskola	61 fő
Komárom-Esztergom	Oroszlány	031932	109004	Hamvas Béla Gimnázium és Szakképző Iskola	69 fő
Komárom-Esztergom	Oroszlány	038528	109002	Benedek Elek Egységes Gyógypedagógiai Módszertani Intézmény, Általános Iskola, Speciális Szakiskola, Kollégium és Pedagógiai Szakszolgálat	49 fő
Komárom-Esztergom	Oroszlány	039939	109001	Bakfark Bálint Alapfokú Művészeti Iskola	17 fő
Komárom-Esztergom	Oroszlány	062788	109007	Bokod-Kecskéd-Szákszend Általános Iskola	59 fő
Komárom-Esztergom	Tata	031834	110008	Vaszary János Általános Iskola és Pedagógiai Szakszolgálat	101 fő
Komárom-Esztergom	Tata	031836	110005	Kőkúti Általános Iskola	73 fő
Komárom-Esztergom	Tata	031904	110002	Dunaalmási Csokonai Általános Iskola	16 fő
Komárom-Esztergom	Tata	031906	110007	Baji Szent István Német Nemzetiségi Általános Iskola	31 fő

Megye	Tankerület	OM azonosító	Szervezeti egységkód	Intézmény neve	Létszám
Komárom-Esztergom	Tata	031908	110001	Angyalffy Mátyás Általános Iskola és Művészeti Iskola	25 fő
Komárom-Esztergom	Tata	031909	110003	Szomódi Íriszkert Általános Iskola	20 fő
Komárom-Esztergom	Tata	038530	110010	Komárom-Esztergom Megyei Óvoda, Általános Iskola, Speciális Szakiskola, Kollégium és Gyermekotthon	218 fő
Komárom-Esztergom	Tata	039941	110006	Menner Bernát Alapfokú Művészeti Iskola	44 fő
Komárom-Esztergom	Tatabánya	030142	111018	Tima Endre Általános Iskola	22 fő
Komárom-Esztergom	Tatabánya	031847	111012	Sárberki Általános Iskola	65 fő
Komárom-Esztergom	Tatabánya	031850	111019	Tatabányai Váci Mihály Általános Iskola	88 fő
Komárom-Esztergom	Tatabánya	031912	111021	Gyermelyi Általános Iskola	19 fő
Komárom-Esztergom	Tatabánya	031914	111008	Kisfaludy Mihály Általános Iskola és Alapfokú Művészeti Iskola	40 fő
Komárom-Esztergom	Tatabánya	031915	111014	Tarjáni Német Nemzetiségi Általános Iskola	38 fő
Komárom-Esztergom	Tatabánya	031918	111020	Vértesszőlősi Általános Iskola	21 fő
Komárom-Esztergom	Tatabánya	031919	111022	Kézdi-Vásárhelyi Imre Általános Iskola	19 fő
Komárom-Esztergom	Tatabánya	031936	111001	Tatabányai Árpád Gimnázium	49 fő
Komárom-Esztergom	Tatabánya	031940	111027	Szent Imre Általános Iskola, Gimnázium és Szakközépiskola	91 fő
Komárom-Esztergom	Tatabánya	031957	111030	Széchenyi István Közgazdasági-Informatikai Szakközépiskola	30 fő
Komárom-Esztergom	Tatabánya	031963	111025	Géza Fejedelem Ipari Szakképző Iskola	71 fő
Komárom-Esztergom	Tatabánya	031966	111031	Jávorka Sándor Mezőgazdasági és Élelmiszeripari Szakközépiskola, Szakiskola és Kollégium	72 fő
Komárom-Esztergom	Tatabánya	031967	111029	Kultsár István Szakközépiskola és Szakiskola	40 fő
Komárom-Esztergom	Tatabánya	031968	111024	Balassa Bálint Gazdasági Szakközépiskola és Szakiskola	69 fő
Komárom-Esztergom	Tatabánya	031970	111028	Alapy Gáspár Szakiskola, Szakközépiskola és Kollégium	61 fő
Komárom-Esztergom	Tatabánya	037882	111026	Zsigmondy Vilmos Gimnázium és Informatikai Szakközépiskola	38 fő
Komárom-Esztergom	Tatabánya	038115	111002	Bárdos László Gimnázium	52 fő

Megye	Tankerület	OM azonosító	Szervezeti egységkód	Intézmény neve	Létszám
Komárom-Esztergom	Tatabánya	039940	111004	Tatabányai Erkel Ferenc Alapfokú Művészeti Iskola	28 fő
Komárom-Esztergom	Tatabánya	101905	111003	Tatabányai Éltes Mátyás Egységes Gyógypedagógiai Módszertani Intézmény, Általános Iskola, Speciális Szakiskola és Pedagógiai Szakszolgálat	94 fő
Komárom-Esztergom	Tatabánya	200396	111015	Tatabányai Egységes Konduktív Pedagógiai Módszertani Intézmény	5 fő
Komárom-Esztergom	Tatabánya	200397	111017	Konduktív Pedagógiai Szakszolgálat	1 fő
Komárom-Esztergom	Tatabánya	200845	111023	Vértessomlói Német Nemzetiségi Általános Iskola	25 fő
Komárom-Esztergom	Tatabánya	201291	111009	Kodály Zoltán Általános Iskola és Alapfokú Művészeti Iskola	78 fő
Komárom-Esztergom	Tatabánya	201292	111013	Tatabányai Széchenyi István Általános Iskola	28 fő
Komárom-Esztergom	Tatabánya	201293	111006	Tatabányai Jókai Mór Általános Iskola	23 fő
Komárom-Esztergom	Tatabánya	201298	111016	Tatabányai Integrált Szakiskola, Középiskola és Kollégium	391 fő
Komárom-Esztergom	Tatabánya	201300	111011	Óvárosi Általános Iskola	55 fő
Komárom-Esztergom	Tatabánya	201301	111007	Kertvárosi Általános Iskola	79 fő
Komárom-Esztergom	Tatabánya	201307	111010	Komárom-Esztergom Megyei Pedagógiai és Gyermekvédelmi Szakszolgálati Intézmény	42 fő
Komárom-Esztergom	Tatabánya	201804	111005	Füzes Utcai Általános Iskola	18 fő
Nógrád	Balassagyarmat	032155	112004	Kiss Árpád Általános Iskola	112 fő
Nógrád	Balassagyarmat	032186	112002	Berceli Széchenyi István Általános Iskola	27 fő
Nógrád	Balassagyarmat	032189	112008	Érsekvadkerti Petőfi Sándor Általános Iskola	37 fő
Nógrád	Balassagyarmat	032193	112015	Magyarnándori Általános Iskola	23 fő
Nógrád	Balassagyarmat	032197	112003	Őrhalmi József Attila Általános Iskola	9 fő
Nógrád	Balassagyarmat	032200	112006	Szügyi Madách Imre Általános Iskola	22 fő
Nógrád	Balassagyarmat	032266	112013	Drégelypalánki Szondi György Általános Iskola	26 fő
Nógrád	Balassagyarmat	032284	112001	Balassagyarmati Balassi Bálint Gimnázium	45 fő
Nógrád	Balassagyarmat	032288	112012	Balassagyarmati Szent-Györgyi Albert Gimnázium és Szakközépiskola	38 fő

Megye	Tankerület	OM azonosító	Szervezeti egységkód	Intézmény neve	Létszám
Nógrád	Balassagyarmat	039951	112010	Rózsavölgyi Márk Alapfokú Művészeti Iskola	70 fő
Nógrád	Balassagyarmat	040523	112005	Madách Imre Kollégium	26 fő
Nógrád	Balassagyarmat	200674	112016	Nógrádkövesdi József Attila Általános Iskola	13 fő
Nógrád	Bátonyterenye	032285	113003	Nógrád Megyei Váci Mihály Gimnázium	27 fő
Nógrád	Bátonyterenye	201214	113001	Bátonyterenyei Kossuth Lajos Térségi Általános Iskola, Alapfokú Művészeti Iskola és Pedagógiai Szakszolgálat	141 fő
Nógrád	Pásztó	032206	114011	Bujáki Szent-Györgyi Albert Általános Iskola	20 fő
Nógrád	Pásztó	032208	114006	Ecsegi II. Rákóczi Ferenc Általános Iskola	18 fő
Nógrád	Pásztó	032211	114014	Wilczek Frigyes Általános Iskola	9 fő
Nógrád	Pásztó	032212	114002	Jobbágyi Fáy András Általános Iskola	21 fő
Nógrád	Pásztó	032213	114005	Kállói II. Rákóczi Ferenc Általános Iskola	21 fő
Nógrád	Pásztó	032215	114009	Palotási Általános Iskola	18 fő
Nógrád	Pásztó	032216	114004	Héhalmi Általános Iskola	15 fő
Nógrád	Pásztó	032218	114001	Szurdokpüspöki Általános Iskola	12 fő
Nógrád	Pásztó	032219	114007	Tari Kodály Zoltán Általános Iskola	17 fő
Nógrád	Pásztó	032220	114012	Veres Pálné Általános Iskola	21 fő
Nógrád	Pásztó	038534	114015	Pásztói Egységes Gyógypedagógiai Módszertani Intézmény, Gyermekotthon, Óvoda, Általános Iskola, Speciális Szakiskola és Kollégium	115 fő
Nógrád	Pásztó	201124	114003	Fráter Erzsébet Általános Iskola	15 fő
Nógrád	Pásztó	201303	114010	Pásztói Általános Iskola	86 fő
Nógrád	Rétság	032184	115002	Rétsági Általános Iskola	31 fő
Nógrád	Rétság	032265	115008	Szentgyörgyi István Általános Iskola	28 fő
Nógrád	Rétság	032273	115011	Nézsai Mikszáth Kálmán Általános Iskola	18 fő
Nógrád	Rétság	032274	115012	Nógrádi Általános Iskola	23 fő
Nógrád	Rétság	032276	115006	Nőtincsi Általános Iskola	21 fő
Nógrád	Rétság	032277	115005	Romhányi II. Rákóczi Ferenc Általános Iskola	21 fő
Nógrád	Rétság	032280	115001	Szendehelyi Általános Iskola	18 fő
Nógrád	Rétság	032281	115013	Tereskei Általános Iskola	12 fő
Nógrád	Rétság	032317	116022	Nógrádsápi Fekete István Általános Iskola és Szakiskola	24 fő
Nógrád	Rétság	200859	115009	Wilhelm Hauff Általános Iskola	3 fő
Nógrád	Rétság	200877	115007	Rétsági Pedagógiai Szakszolgálat	9 fő

Megye	Tankerület	OM azonosító	Szervezeti egységkód	Intézmény neve	Létszám
Nógrád	Rétság	200939	115003	Börzsöny Általános Iskola	18 fő
Nógrád	Salgótarján	032169	116009	Salgótarjáni Általános Iskola és Kollégium	271 fő
Nógrád	Salgótarján	032223	116013	Bárnai Általános Iskola	12 fő
Nógrád	Salgótarján	032224	116014	Id. Szabó István Általános Iskola	22 fő
Nógrád	Salgótarján	032226	116015	Etesi Általános Iskola	27 fő
Nógrád	Salgótarján	032228	116008	Platthy József Általános Iskola	19 fő
Nógrád	Salgótarján	032231	116006	Mocsáry Antal Általános Iskola és Alapfokú Művészeti Iskola	65 fő
Nógrád	Salgótarján	032232	116001	Aba Sámuel Általános Iskola és Alapfokú Művészeti Iskola	35 fő
Nógrád	Salgótarján	032241	116016	Karancssági I. István Általános Iskola	17 fő
Nógrád	Salgótarján	032249	116017	Ságújfalui Általános Iskola és Alapfokú Művészeti Iskola	19 fő
Nógrád	Salgótarján	032254	116002	Lucfalvi Általános Iskola	15 fő
Nógrád	Salgótarján	032286	116003	Salgótarjáni Bolyai János Gimnázium	39 fő
Nógrád	Salgótarján	032289	116021	Mikszáth Kálmán Gimnázium, Postaforgalmi Szakközépiskola és Kollégium	63 fő
Nógrád	Salgótarján	032295	116005	Madách Imre Gimnázium és Szakközépiskola	66 fő
Nógrád	Salgótarján	032302	116011	Táncsics Mihály Közgazdasági, Ügyviteli, Kereskedelmi és Vendéglátó-ipari Szakközépiskola és Szakiskola	88 fő
Nógrád	Salgótarján	032303	116010	Stromfeld Aurél Gépipari, Építőipari és Informatikai Szakközépiskola	56 fő
Nógrád	Salgótarján	032305	116023	Lipthay Béla Mezőgazdasági Szakképző Iskola és Kollégium	52 fő
Nógrád	Salgótarján	032308	116020	Szondi György Szakközépiskola, Szakiskola és Speciális Szakiskola	85 fő
Nógrád	Salgótarján	032314	116004	Borbély Lajos Szakközépiskola, Szakiskola és Kollégium	167 fő
Nógrád	Salgótarján	038535	116018	Illyés Gyuláné Óvoda, Általános Iskola, Speciális Szakiskola és Pedagógiai Szakszolgálat	64 fő
Nógrád	Salgótarján	039959	116012	Váczi Gyula Alapfokú Művészeti Iskola	40 fő
Nógrád	Salgótarján	200060	116007	Nógrád Megyei Pedagógiai-Szakmai Szolgáltató és Szakszolgálati Intézet	17 fő
Nógrád	Salgótarján	200776	116019	Mikszáth Kálmán Gimnázium, Szakközépiskola és Szakiskola	106 fő
Nógrád	Szécsény	032240	117005	Hollókői Általános Iskola	5 fő
Nógrád	Szécsény	032242	117006	Ráday Gedeon Általános Iskola	17 fő

Megye	Tankerület	OM azonosító	Szervezeti egységkód	Intézmény neve	Létszám
Nógrád	Szécsény	032243	117001	Magyargéci Gárdonyi Géza Általános Iskola	33 fő
Nógrád	Szécsény	032248	117007	Rimóci Szent István Általános Iskola	41 fő
Nógrád	Szécsény	032250	117002	Varsányi Hunyadi Mátyás Általános Iskola	19 fő
Nógrád	Szécsény	200807	117008	Endrefalvi Móra Ferenc Általános Iskola	29 fő
Nógrád	Szécsény	200885	117009	II. Rákóczi Ferenc Általános Iskola, Gimnázium és Szakközépiskola	85 fő
Nógrád	Szécsény	201598	117004	Szécsényi Pedagógiai Szakszolgálat	8 fő
Pest	Aszód	032358	118003	Csengey Gusztáv Általános Iskola	44 fő
Pest	Aszód	032360	118001	Bagi Arany János Általános Iskola és Alapfokú Művészeti Iskola	31 fő
Pest	Aszód	032365	118006	Galgahévizi II. Rákóczi Ferenc Általános Iskola	23 fő
Pest	Aszód	032366	118004	Galgamácsai Fekete István Általános Iskola	18 fő
Pest	Aszód	032367	118009	Hévízgyörki Petőfi Sándor Általános Iskola	17 fő
Pest	Aszód	032368	118008	Ikladi Tasnádi Lajos Német Nemzetiségi Általános Iskola	43 fő
Pest	Aszód	032371	118007	Kartali Könyves Kálmán Általános Iskola	54 fő
Pest	Aszód	032381	118005	Turai Hevesy György Általános Iskola	66 fő
Pest	Aszód	039978	118011	Podmaniczky Alapfokú Művészeti Iskola	30 fő
Pest	Aszód	200743	118002	Aszódi Pedagógiai Szakszolgálat	20 fő
Pest	Budakeszi	032441	119003	Biatorbágyi Általános Iskola	59 fő
Pest	Budakeszi	032443	119021	Herceghalmi Általános Iskola	26 fő
Pest	Budakeszi	032444	119002	Budajenői Általános Iskola	27 fő
Pest	Budakeszi	032445	119019	Budakeszi Széchenyi István Általános Iskola	83 fő
Pest	Budakeszi	032446	119015	Nagykovácsi Általános Iskola	42 fő
Pest	Budakeszi	032447	119005	Bocskai István Magyar-Német Két Tanítási Nyelvű Általános Iskola	38 fő
Pest	Budakeszi	032448	119012	Kis-forrás Német Nemzetiségi Általános Iskola	25 fő
Pest	Budakeszi	032458	119020	Zsámbéki Zichy Miklós Általános Iskola	44 fő
Pest	Budakeszi	032548	119014	Budakeszi Nagy Sándor József Gimnázium	25 fő
Pest	Budakeszi	037737	119001	Budaörsi 1. Számú Általános Iskola	78 fő
Pest	Budakeszi	037738	119009	Herman Ottó Általános Iskola és Budaörsi Pedagógiai Szakszolgálat	86 fő

Megye	Tankerület	OM azonosító	Szervezeti egységkód	Intézmény neve	Létszám
Pest	Budakeszi	037740	119011	Budaörsi Kesjár Csaba Általános Iskola	55 fő
Pest	Budakeszi	037742	119010	Budaörsi Illyés Gyula Gimnázium és Közgazdasági Szakközépiskola	65 fő
Pest	Budakeszi	038948	119004	Bleyer Jakab Német Nemzetiségi Általános Iskola	67 fő
Pest	Budakeszi	040025	119008	Czövek Erna Alapfokú Művészeti Iskola	28 fő
Pest	Budakeszi	040043	119013	Leopold Mozart Alapfokú Művészeti Iskola	46 fő
Pest	Budakeszi	040047	119016	Biatorbágyi Pászti Miklós Alapfokú Művészeti Iskola	30 fő
Pest	Budakeszi	101763	119007	Budaörsi Pedagógiai Szakszolgálat	31 fő
Pest	Budakeszi	102945	119017	Pipacsvirág Magyar-Angol Két Tanítási Nyelvű Általános Iskola	46 fő
Pest	Budakeszi	201824	119018	Ritsmann Pál Német Nemzetiségi Általános Iskola	33 fő
Pest	Cegléd	032338	120001	Dánszentmiklósi Ady Endre Általános Iskola és Alapfokú Művészeti Iskola	21 fő
Pest	Cegléd	032339	120007	Jászkarajenői Széchenyi István Általános Iskola	34 fő
Pest	Cegléd	032342	120013	Törteli Szent István Király Általános Iskola	33 fő
Pest	Cegléd	032549	120010	Ceglédi Kossuth Lajos Gimnázium	59 fő
Pest	Cegléd	032558	120024	Petőfi Sándor Gimnázium, Gépészeti Szakközépiskola és Kollégium	81 fő
Pest	Cegléd	032563	120034	Damjanich János Gimnázium és Szakközépiskola	55 fő
Pest	Cegléd	032597	120015	Török János Mezőgazdasági és Egészségügyi Szakképző Iskola	74 fő
Pest	Cegléd	032603	120040	Csonka János Műszaki Szakközépiskola és Szakiskola	49 fő
Pest	Cegléd	032610	120004	Ceglédi Közgazdasági és Informatikai Szakközépiskola	50 fő
Pest	Cegléd	032613	120042	Selye János Humán és Zeneművészeti Szakközépiskola	67 fő
Pest	Cegléd	032618	120009	Kinizsi Pál Gimnázium és Szakközépiskola	23 fő
Pest	Cegléd	032620	120041	Király Endre Ipari Szakközépiskola, Szakiskola és Kollégium	139 fő
Pest	Cegléd	032621	120033	Szterényi József Szakközépiskola és Szakiskola	59 fő
Pest	Cegléd	032632	120016	Unghváry László Kereskedelmi és Vendéglátóipari Szakközépiskola és Szakiskola	74 fő

Megye	Tankerület	OM azonosító	Szervezeti egységkód	Intézmény neve	Létszám
Pest	Cegléd	032635	120026	Pálóczi Horváth István Szakképző Iskola és Kollégium	51 fő
Pest	Cegléd	032637	120036	Toldi Miklós Élelmiszeripari Szakközépiskola, Szakiskola és Kollégium	152 fő
Pest	Cegléd	032640	120029	Madách Imre Szakközépiskola Szakiskola és Kollégium	80 fő
Pest	Cegléd	032641	120002	Bem József Műszaki Szakközép- és Szakiskola	100 fő
Pest	Cegléd	032651	120038	Petzelt József Szakközépiskola és Szakiskola	39 fő
Pest	Cegléd	037301	120018	Ceglédi Táncsics Mihály Általános Iskola	86 fő
Pest	Cegléd	037302	120019	Várkonyi István Általános Iskola	91 fő
Pest	Cegléd	037771	120008	Gyulai Gaál Miklós Általános Iskola és Alapfokú Művészeti Iskola	61 fő
Pest	Cegléd	037772	120012	Somogyi Imre Általános Iskola	60 fő
Pest	Cegléd	037773	120014	Tessedik Sámuel Általános Iskola	73 fő
Pest	Cegléd	038539	120020	Losontzi István Óvoda, Általános Iskola, Fejlesztő Iskola, Speciális Szakiskola, Készségfejlesztő Speciális Szakiskola, Diákotthon, Gyermekotthon és Pedagógiai Szakszolgálat	174 fő
Pest	Cegléd	038547	120021	Abonyi Montágh Imre Egységes Gyógypedagógiai Módszertani Intézmény, Óvoda és Általános Iskola	24 fő
Pest	Cegléd	039378	120028	Fáy András Mezőgazdasági, Közgazdasági Szakközépiskola, Szakiskola és Kollégium	57 fő
Pest	Cegléd	039968	120003	Bihari János Alapfokú Művészeti Iskola	28 fő
Pest	Cegléd	039985	120006	Ceglédi Erkel Ferenc Alapfokú Művészeti Iskola	84 fő
Pest	Cegléd	040524	120005	Dózsa György Kollégium	12 fő
Pest	Cegléd	201365	120023	Ceglédberceli Eötvös József Nyelvoktató Nemzetiségi Általános Iskola és Alapfokú Művészeti Iskola	34 fő
Pest	Dabas	032476	121009	Bugyi Községi Kazinczy Ferenc Általános Iskola és Alapfokú Művészeti Iskola	29 fő
Pest	Dabas	032482	121016	Tolnay Lajos Általános Iskola	31 fő
Pest	Dabas	032483	121001	Kakucsi Általános Iskola	22 fő
Pest	Dabas	032485	121007	Huszka Hermina Általános Iskola	38 fő
Pest	Dabas	032487	121004	Csurgay Franciska Általános Iskola	26 fő

Megye	Tankerület	OM azonosító	Szervezeti egységkód	Intézmény neve	Létszám
Pest	Dabas	032488	121018	Tatárszentgyörgyi II. Rákóczi Ferenc Általános Iskola	20 fő
Pest	Dabas	032489	121017	Újhartyáni Német Nemzetiségi Általános Iskola	21 fő
Pest	Dabas	032490	121002	Újlengyeli Általános Iskola	17 fő
Pest	Dabas	032560	121015	Dabasi Táncsics Mihály Gimnázium	53 fő
Pest	Dabas	032646	120025	Dabasi Kossuth Zsuzsanna Szakképző Iskola és Kollégium	71 fő
Pest	Dabas	037749	121008	Dabasi II. Rákóczi Ferenc Általános Iskola	21 fő
Pest	Dabas	037750	121010	Dabasi Kossuth Lajos Általános Iskola	35 fő
Pest	Dabas	038950	121005	Gyóni Géza Általános Iskola	39 fő
Pest	Dabas	040058	121003	Cziffra György Alapfokú Művészeti Iskola	28 fő
Pest	Dabas	200987	121006	Hernád-Pusztavacs Általános Iskola	54 fő
Pest	Dabas	201201	121012	Múzsák Alapfokú Művészeti Iskola	15 fő
Pest	Dunakeszi	032347	122018	Fóti Fáy András Általános Iskola	69 fő
Pest	Dunakeszi	032348	122008	Fóti Garay János Általános Iskola	45 fő
Pest	Dunakeszi	032349	122012	Németh Kálmán Általános Iskola és Alapfokú Művészeti Iskola	49 fő
Pest	Dunakeszi	032351	122013	Gödi Németh László Általános Iskola és Alapfokú Művészeti Iskola	98 fő
Pest	Dunakeszi	032352	122010	Huzella Tivadar Két Tanítási Nyelvű Általános Iskola	62 fő
Pest	Dunakeszi	032413	122004	Esztergály Mihály Általános Iskola	19 fő
Pest	Dunakeszi	032550	122015	Dunakeszi Radnóti Miklós Gimnázium	62 fő
Pest	Dunakeszi	032600	122007	Fóti Népművészeti Szakközép-, Szakiskola és Gimnázium	44 fő
Pest	Dunakeszi	037313	122001	Dunakeszi Bárdos Lajos Általános Iskola	48 fő
Pest	Dunakeszi	037314	122011	Dunakeszi Körösi Csoma Sándor Általános Iskola	49 fő
Pest	Dunakeszi	037315	122006	Dunakeszi Fazekas Mihály Általános Iskola	56 fő
Pest	Dunakeszi	039990	122005	Dunakeszi Farkas Ferenc Alapfokú Művészeti Iskola	30 fő
Pest	Dunakeszi	040031	122014	Fóti Zeneiskola – Alapfokú Művészeti Iskola	34 fő
Pest	Dunakeszi	101858	312011	Fóti 2. számú Pedagógiai Szakszolgálat	7 fő
Pest	Dunakeszi	200254	122017	Gödi Pedagógiai Szakszolgálat	20 fő
Pest	Dunakeszi	201473	122002	Dunakeszi Oktatási Központ, Általános Iskola és Pedagógiai Szakszolgálat	111 fő

Megye	Tankerület	OM azonosító	Szervezeti egységkód	Intézmény neve	Létszám
Pest	Dunakeszi	201832	312016	Dunakeszi 2. számú Pedagógiai Szakszolgálat	5 fő
Pest	Érd	032354	123007	Diósdi Eötvös József Általános Iskola	56 fő
Pest	Érd	032355	123002	Andreetti Károly Általános Iskola és Művészeti Iskola	53 fő
Pest	Érd	032357	123012	Tárnoki II. Rákóczi Ferenc Sportiskolai Általános Iskola és Pedagógiai Szakszolgálat	58 fő
Pest	Érd	032456	123023	Zimándy Ignác Általános Iskola	77 fő
Pest	Érd	032551	123022	Érdi Vörösmarty Mihály Gimnázium	81 fő
Pest	Érd	032585	123003	Százhalombattai Arany János Általános Iskola és Gimnázium	93 fő
Pest	Érd	032609	120044	Százhalombattai Széchenyi István Szakközépiskola és Gimnázium	45 fő
Pest	Érd	032616	123004	Bálint Márton Általános Iskola és Középiskola	101 fő
Pest	Érd	032647	120027	Érdi Kós Károly Szakképző Iskola	49 fő
Pest	Érd	037319	123005	Érdi Batthyány Sportiskolai Általános Iskola	45 fő
Pest	Érd	037320	123011	Érdi Gárdonyi Géza Általános Iskola és Gimnázium	65 fő
Pest	Érd	037321	123010	Érdligeti Általános Iskola	90 fő
Pest	Érd	037322	123014	Érdi Kőrösi Csoma Sándor Általános Iskola	73 fő
Pest	Érd	037323	123021	Érdi Teleki Sámuel Általános Iskola	57 fő
Pest	Érd	037325	123006	Érdi Bolyai János Általános Iskola	66 fő
Pest	Érd	037767	123001	Százhalombattai 1. Számú Általános Iskola	45 fő
Pest	Érd	037768	123008	Százhalombattai Eötvös Lóránd Általános Iskola	48 fő
Pest	Érd	037770	123015	Százhalombattai Kőrösi Csoma Sándor Általános Iskola és Alapfokú Művészeti Iskola	71 fő
Pest	Érd	038540	123017	Érdi Móra Ferenc Általános Iskola	31 fő
Pest	Érd	039974	123016	Lukin László Alapfokú Művészeti Iskola	48 fő
Pest	Érd	040056	123020	Szőnyi Erzsébet Alapfokú Művészeti Iskola	21 fő
Pest	Érd	101859	123009	Érdi Pedagógiai Szakszolgálat	32 fő
Pest	Érd	102387	123018	Százhalombattai Pedagógiai Szakszolgálat	17 fő
Pest	Gödöllő	032361	124016	Csömöri Mátyás Király Általános Iskola	56 fő
Pest	Gödöllő	032362	124025	Dányi Széchenyi István Általános Iskola	30 fő

Megye	Tankerület	OM azonosító	Szervezeti egységkód	Intézmény neve	Létszám
Pest	Gödöllő	032364	124020	Erdőkertesi Neumann János Általános Iskola	38 fő
Pest	Gödöllő	032369	124003	Isaszegi Damjanich János Általános Iskola	38 fő
Pest	Gödöllő	032370	124012	Klapka György Általános Iskola és Alapfokú Művészeti Iskola	56 fő
Pest	Gödöllő	032373	124026	Kerepesi Széchenyi István Általános Iskola, Alapfokú Művészeti Iskola és Pedagógiai Szakszolgálat	47 fő
Pest	Gödöllő	032376	124029	Mogyoródi Szent László Általános Iskola és Pedagógiai Szakszolgálat	39 fő
Pest	Gödöllő	032377	124002	Nagytarcsai Blaskovits Oszkár Általános Iskola	24 fő
Pest	Gödöllő	032378	124022	Péceli Integrált Oktatási Központ Általános Iskola és Gimnázium	127 fő
Pest	Gödöllő	032380	124027	Szadai Székely Bertalan Általános Iskola	34 fő
Pest	Gödöllő	032382	124018	Valkói Móra Ferenc Általános Iskola	21 fő
Pest	Gödöllő	032385	124028	Vácszentlászlói Szent László Általános Iskola	16 fő
Pest	Gödöllő	032386	124007	Fabriczius József Általános Iskola	113 fő
Pest	Gödöllő	032388	124001	Bajza Lenke Általános Iskola	19 fő
Pest	Gödöllő	032561	124030	Gödöllői Török Ignác Gimnázium	58 fő
Pest	Gödöllő	032676	124008	Fabriczius József Esti Gimnázium és Kereskedelmi Szakközépiskola	23 fő
Pest	Gödöllő	037328	124023	Gödöllői Petőfi Sándor Általános Iskola	54 fő
Pest	Gödöllő	037707	124006	Gödöllői Erkel Ferenc Általános Iskola	64 fő
Pest	Gödöllő	037708	124004	Gödöllői Damjanich János Általános Iskola	55 fő
Pest	Gödöllő	037709	124011	Gödöllői Hajós Alfréd Általános Iskola	56 fő
Pest	Gödöllő	038541	124017	Gödöllői Montágh Imre Általános Iskola, Speciális Szakiskola, Készségfejlesztő Speciális Szakiskola és Egységes Gyógypedagógiai Módszertani Intézmény	36 fő
Pest	Gödöllő	039991	124010	Frédéric Chopin Zenei Alapfokú Művészeti Iskola	58 fő
Pest	Gödöllő	040022	124031	Pécel Városi Zeneiskola Alapfokú Művészeti Iskola	20 fő
Pest	Gödöllő	040037	124021	Dányi Alapfokú Művészeti Iskola	12 fő
Pest	Gödöllő	040053	124014	Lisznyay Szabó Gábor Alapfokú Művészeti Iskola	47 fő

Megye	Tankerület	OM azonosító	Szervezeti egységkód	Intézmény neve	Létszám
Pest	Gödöllő	040275	124013	Csömöri Krammer Teréz Zenei Alapfokú Művészeti Iskola	25 fő
Pest	Gödöllő	200121	124032	Veresegyházi Egységes Gyógypedagógiai Módszertani Intézmény	66 fő
Pest	Gödöllő	200553	124019	Nagytarcsai Alapfokú Művészeti Iskola	9 fő
Pest	Gödöllő	201010	124005	Gödöllői Pedagógiai Szakszolgálat	49 fő
Pest	Gödöllő	201467	124024	Simándy József Sportiskolai Általános Iskola, Alapfokú Művészeti Iskola és Pedagógiai Szakszolgálat	107 fő
Pest	Gyál	032475	125009	Alsónémedi Széchenyi István Általános Iskola	41 fő
Pest	Gyál	032477	125006	Felsőpakonyi Herman Ottó Általános Iskola	30 fő
Pest	Gyál	032478	125001	Gyáli Ady Endre Általános Iskola	53 fő
Pest	Gyál	032480	125002	Gyáli Bartók Béla Általános Iskola	43 fő
Pest	Gyál	032484	125005	Ócsai Halászy Károly Általános Iskola	65 fő
Pest	Gyál	032552	125003	Bolyai János Gimnázium és Kereskedelmi Szakközépiskola	38 fő
Pest	Gyál	032611	120031	Gyáli Eötvös József Közgazdasági Szakközépiskola	38 fő
Pest	Gyál	040060	125008	Gyáli Kodály Zoltán Alapfokú Művészeti Iskola	21 fő
Pest	Gyál	201047	125010	Gyáli Zrínyi Miklós Általános Iskola	51 fő
Pest	Gyál	201150	125007	Gyáli Pedagógiai Szakszolgálat	17 fő
Pest	Monor	032494	126004	Bénye-Káva Általános Iskola	18 fő
Pest	Monor	032495	126003	Balla Károly Általános Iskola	19 fő
Pest	Monor	032498	126018	Gyömrői Weöres Sándor Általános Iskola és Alapfokú Művészeti Iskola	68 fő
Pest	Monor	032499	126009	Gyömrői II. Rákóczi Ferenc Általános Iskola	19 fő
Pest	Monor	032500	126006	Gyömrői Fekete István Általános Iskola és Szakiskola	40 fő
Pest	Monor	032506	126015	Pittner Dénes Általános Iskola és Alapfokú Művészeti Iskola	27 fő
Pest	Monor	032514	126017	Vasadi Általános Iskola	21 fő
Pest	Monor	032562	126011	József Attila Gimnázium és Közgazdasági Szakközépiskola	72 fő
Pest	Monor	037754	126012	Monori Kossuth Lajos Általános Iskola	36 fő
Pest	Monor	037755	126010	Monori Jászai Mari Általános Iskola	36 fő
Pest	Monor	037756	126013	Nemzetőr Általános Iskola	49 fő
Pest	Monor	037757	126005	Monorierdei Fekete István Általános Iskola	29 fő

Megye	Tankerület	OM azonosító	Szervezeti egységkód	Intézmény neve	Létszám
Pest	Monor	037758	126001	Monori Ady Úti Általános Iskola	44 fő
Pest	Monor	038549	126002	Általános Iskola, Speciális Szakiskola, Készségfejlesztő Speciális Szakiskola, Diákotthon, Gyermekotthon és EGYMI	93 fő
Pest	Monor	200084	126008	Gyömrői Pedagógiai Szakszolgálat és Mikkamakka Játéktár	23 fő
Pest	Monor	200816	126014	Nyáregyházi Nyáry Pál Általános Iskola és Alapfokú Művészeti Iskola	37 fő
Pest	Monor	201192	126007	Gubányi Károly Általános Iskola	72 fő
Pest	Nagykáta	032509	127014	Sülysápi Móra Ferenc Általános Iskola	38 fő
Pest	Nagykáta	032511	127015	Sülysápi Szent István Általános Iskola	20 fő
Pest	Nagykáta	032521	127005	Farmosi Általános Iskola	29 fő
Pest	Nagykáta	032522	127011	Kókai Kossuth Lajos Általános Iskola	28 fő
Pest	Nagykáta	032523	127001	Pándi Általános Iskola	17 fő
Pest	Nagykáta	032524	127009	Imre Sándor Általános Iskola	17 fő
Pest	Nagykáta	032525	127002	Szentmártonkátai Arany János Általános Iskola	33 fő
Pest	Nagykáta	032526	127006	Tápióbicskei Földváry Károly Általános Iskola	25 fő
Pest	Nagykáta	032529	127008	Tápiószecsői Széchenyi István Általános Iskola és Alapfokú Művészeti Iskola	54 fő
Pest	Nagykáta	032530	127003	Tápiószelei Blaskovich János Általános Iskola	66 fő
Pest	Nagykáta	032533	127012	Tóalmási Kőrösi Csoma Sándor Általános Iskola	14 fő
Pest	Nagykáta	032649	120035	Nagykátai Ipari Szakközépiskola és Szakiskola	50 fő
Pest	Nagykáta	037761	127013	Mátray Gábor Általános Iskola	35 fő
Pest	Nagykáta	201092	127016	Mendei Géza Fejedelem Általános Iskola és Alapfokú Művészeti Iskola	51 fő
Pest	Nagykáta	201175	127007	Földváry Miklós Alapfokú Művészeti Iskola	12 fő
Pest	Nagykáta	201219	127017	Tápióság-Tápiószentmárton Általános Iskola	51 fő
Pest	Nagykőrös	037716	128004	Nagykőrösi Kossuth Lajos Általános Iskola	34 fő
Pest	Nagykőrös	037717	128005	Nagykőrösi Petőfi Sándor Általános Iskola és Diákotthon	54 fő
Pest	Nagykőrös	037718	128003	Nagykőrösi II. Rákóczi Ferenc Általános Iskola	37 fő

Megye	Tankerület	OM azonosító	Szervezeti egységkód	Intézmény neve	Létszám
Pest	Nagykőrös	038542	128007	Dalmady Győző Óvoda, Általános Iskola és Egységes Gyógypedagógiai Módszertani Intézmény	36 fő
Pest	Nagykőrös	039999	128001	Alapfokú Művészeti Iskola Weiner Leó Zeneiskola	19 fő
Pest	Nagykőrös	200118	312017	Nagykőrösi Pedagógiai Szakszolgálat	3 fő
Pest	Nagykőrös	201226	128008	Csemői Ladányi Mihály Általános Iskola	55 fő
Pest	Pilisvörösvár	032399	129011	Pilisszántói Szlovák Nemzetiségi Általános Iskola	20 fő
Pest	Pilisvörösvár	032451	129001	Pilisjászfalui Dózsa György Általános Iskola	19 fő
Pest	Pilisvörösvár	032452	129009	Német Nemzetiségi Általános Iskola, Alapfokú Művészeti Iskola és Szakképző Iskola	48 fő
Pest	Pilisvörösvár	032453	129012	Pilisvörösvári Templom Téri Német Nemzetiségi Általános Iskola	59 fő
Pest	Pilisvörösvár	032454	129003	Solymári Hunyadi Mátyás Német Nemzetiségi Általános Iskola, Alapfokú Művészeti Iskola és Pedagógiai Szakszolgálat	85 fő
Pest	Pilisvörösvár	032455	129006	Tinnyei Kossuth Lajos Általános Iskola	19 fő
Pest	Pilisvörösvár	032457	129008	Pilisborosjenői Német Nemzetiségi Általános Iskola és Alapfokú Művészeti Iskola	36 fő
Pest	Pilisvörösvár	032461	129010	Pilisvörösvári Német Nemzetiségi Általános Iskola Deutsche Nationalitätenschule Werischwar	34 fő
Pest	Pilisvörösvár	032462	129005	József Nádor Általános Iskola és Alapfokú Művészeti Iskola (ÖKO Iskola)	52 fő
Pest	Pilisvörösvár	200821	129007	Pilisvörösvári Cziffra György Alapfokú Művészeti Iskola	22 fő
Pest	Pilisvörösvár	201657	129004	Piliscsabai Jókai Mór Általános Iskola	10 fő
Pest	Ráckeve	032537	130006	Dömsödi Széchenyi István Általános Iskola	65 fő
Pest	Ráckeve	032540	130007	Kiskunlacháza-Áporka Általános Iskola és Egységes Gyógypedagógiai Módszertani Intézmény	85 fő
Pest	Ráckeve	032544	130012	Szigetbecse-Makád Általános Iskola	46 fő
Pest	Ráckeve	032545	130013	Szigetcsépi Általános Iskola és Alapfokú Művészeti Iskola	28 fő

Megye	Tankerület	OM azonosító	Szervezeti egységkód	Intézmény neve	Létszám
Pest	Ráckeve	032546	130002	Szigetszentmártoni Általános Iskola	23 fő
Pest	Ráckeve	032547	130009	Szigetújfalui Móra Ferenc Általános Iskola	19 fő
Pest	Ráckeve	032554	130001	Ráckevei Ady Endre Gimnázium	37 fő
Pest	Ráckeve	032648	120037	Kiskunlacházi Szakközép- és Szakképző Iskola	43 fő
Pest	Ráckeve	037764	130003	Ráckevei Árpád Fejedelem Általános Iskola	58 fő
Pest	Ráckeve	040003	130010	Ránki György Alapfokú Művészeti Iskola	21 fő
Pest	Ráckeve	040034	130005	Dezső Lajos Alapfokú Művészeti Iskola	14 fő
Pest	Ráckeve	040035	130011	Volly István Alapfokú Művészeti Iskola	30 fő
Pest	Ráckeve	201532	130004	Csepel-sziget és Környéke Pedagógiai Szakszolgálat	28 fő
Pest	Szentendre	032395	131006	Kalász Suli Általános Iskola és Alapfokú Művészeti Iskola	85 fő
Pest	Szentendre	032397	131003	Dunabogdányi Általános Iskola és Alapfokú Művészeti Iskola	44 fő
Pest	Szentendre	032398	131021	Leányfalui Móricz Zsigmond Általános Iskola	33 fő
Pest	Szentendre	032400	131013	Pilisszentkereszti Szlovák Nemzetiségi Általános Iskola	17 fő
Pest	Szentendre	032402	131015	Sashegyi Sándor Általános Iskola, Művészeti Szakközépiskola és Szakiskola	48 fő
Pest	Szentendre	032403	131007	Pomázi Mátyás Király Általános Iskola	47 fő
Pest	Szentendre	032404	131020	Zöldsziget Körzeti Általános Iskola, Alapfokú Művészeti Iskola	43 fő
Pest	Szentendre	032405	131014	Tahitótfalui Pollack Mihály Általános Iskola és Alapfokú Művészeti Iskola	45 fő
Pest	Szentendre	032406	131001	Visegrádi Áprily Lajos Általános Iskola, Alapfokú Művészeti Iskola és Pedagógiai Szakszolgálat	42 fő
Pest	Szentendre	032407	131009	Pomázi Német Nemzetiségi Általános Iskola	18 fő
Pest	Szentendre	032408	131016	Szentistvántelepi Általános Iskola	51 fő
Pest	Szentendre	032555	131008	Szentendrei Móricz Zsigmond Gimnázium	61 fő
Pest	Szentendre	032580	131004	Szentendrei II. Rákóczi Ferenc Általános Iskola és Gimnázium	59 fő
Pest	Szentendre	032889	312012	Pomázi Pedagógiai Szakszolgálat	7 fő
Pest	Szentendre	037723	131002	Szentendrei Barcsay Jenő Általános Iskola	71 fő

Megye	Tankerület	OM azonosító	Szervezeti egységkód	Intézmény neve	Létszám
Pest	Szentendre	037725	131005	Izbégi Általános Iskola	49 fő
Pest	Szentendre	037726	131018	Templomdombi Általános Iskola	25 fő
Pest	Szentendre	040006	131019	Vujicsics Tihamér Alapfokú Művészeti Iskola	74 fő
Pest	Szentendre	040046	131017	Teleki-Wattay Művészeti Iskola, Alapfokú Művészeti Iskola	41 fő
Pest	Szentendre	101855	131010	Szentendrei Pedagógiai Szakszolgálat	101 fő
Pest	Szentendre	201085	131011	Csobánkai Petőfi Sándor Általános Iskola	14 fő
Pest	Szigetszentmiklós	032466	132011	Dunaharaszti Hunyadi János Általános Iskola	51 fő
Pest	Szigetszentmiklós	032467	132014	Dunaharaszti II. Rákóczi Ferenc Általános Iskola	46 fő
Pest	Szigetszentmiklós	032468	132017	Dunaharaszti Kőrösi Csoma Sándor Általános Iskola	36 fő
Pest	Szigetszentmiklós	032470	132019	Szigethalmi Szent István Általános Iskola	51 fő
Pest	Szigetszentmiklós	032471	132020	Taksony Vezér Német Nemzetiségi Általános Iskola	56 fő
Pest	Szigetszentmiklós	032472	132022	Tököli Weöres Sándor Általános Iskola	67 fő
Pest	Szigetszentmiklós	032473	132010	Szigethalmi Széchenyi István Általános Iskola	46 fő
Pest	Szigetszentmiklós	032536	132012	Délegyházi Hunyadi János Általános Iskola	21 fő
Pest	Szigetszentmiklós	032538	132002	Dunavarsányi Árpád Fejedelem Általános Iskola	57 fő
Pest	Szigetszentmiklós	032568	132003	Baktay Ervin Gimnázium	37 fő
Pest	Szigetszentmiklós	032569	132004	Szigetszentmiklósi Batthyány Kázmér Gimnázium	64 fő
Pest	Szigetszentmiklós	032763	132023	Szigetszentmiklósi 2. sz. Pedagógiai Szakszolgálat	13 fő
Pest	Szigetszentmiklós	037745	132005	Szigetszentmiklósi Bíró Lajos Általános Iskola	62 fő
Pest	Szigetszentmiklós	037746	132015	Szigetszentmiklósi József Attila Általános Iskola és Alapfokú Művészeti Iskola	94 fő
Pest	Szigetszentmiklós	040023	132007	Dunaharaszti Alapfokú Művészeti Iskola	22 fő
Pest	Szigetszentmiklós	040036	132001	Ádám Jenő Zeneiskola, Alapfokú Művészeti Iskola	33 fő
Pest	Szigetszentmiklós	040041	132009	Dunavarsányi Erkel Ferenc Alapfokú Művészeti Iskola	12 fő
Pest	Szigetszentmiklós	100527	132016	Kardos István Általános Iskola és Közgazdasági Szakközépiskola	77 fő
Pest	Szigetszentmiklós	200520	132018	Szigetszentmiklósi Pedagógiai Szakszolgálat	20 fő

Megye	Tankerület	OM azonosító	Szervezeti egységkód	Intézmény neve	Létszám
Pest	Szigetszentmiklós	200695	132008	Dunaharaszti Pedagógiai Szakszolgálat	16 fő
Pest	Szigetszentmiklós	200708	132013	Halásztelki Hunyadi Mátyás Általános Iskola, Gimnázium és Alapfokú Művészeti Iskola	53 fő
Pest	Szob	032423	133002	Nagymarosi Kittenberger Kálmán Általános Iskola és Alapfokú Művészeti Iskola	55 fő
Pest	Szob	032431	133001	Szokolyai Cseh Péter Általános Iskola	21 fő
Pest	Szob	032440	133005	Szőnyi István Általános Iskola és Alapfokú Művészeti Iskola	25 fő
Pest	Szob	040008	133003	Szobi Kodály Zoltán Alapfokú Művészeti Iskola	20 fő
Pest	Szob	200613	133004	Nagymaros Város Pedagógiai Szakszolgálat	7 fő
Pest	Szob	201046	133006	Szobi Fekete István Általános Iskola	106 fő
Pest	Szob	201223	133007	Vilcsek Gyula Általános Iskola	25 fő
Pest	Vác	032411	134021	Acsai Petőfi Sándor Általános Iskola	23 fő
Pest	Vác	032418	134001	Kosdi Arany János Általános Iskola	26 fő
Pest	Vác	032424	134013	Kvassay Jenő Általános Iskola	40 fő
Pest	Vác	032427	134012	Püspökhatvan-Galgagyörk-Penc Általános Iskola	50 fő
Pest	Vác	032429	134009	Rádi II. Rákóczi Ferenc Általános Iskola	17 fő
Pest	Vác	032432	134008	Sződi Hunyadi János Általános Iskola	23 fő
Pest	Vác	032433	134007	Sződligeti Gárdonyi Géza Általános Iskola	30 fő
Pest	Vác	032435	134023	Váchartyáni Apáczai Csere János Általános Iskola	20 fő
Pest	Vác	032436	134016	Vácrátóti Petőfi Sándor Általános Iskola	35 fő
Pest	Vác	032557	134014	Váci Madách Imre Gimnázium	62 fő
Pest	Vác	032566	120045	Boronkay György Műszaki Szakközépiskola, Gimnázium és Kollégium	93 fő
Pest	Vác	032612	120043	Váci I. Géza Király Közgazdasági Szakközépiskola	47 fő
Pest	Vác	032652	134024	Házár András Óvoda, Általános Iskola, Fejlesztő Iskola, Szakiskola, Speciális Szakiskola, Készségfejlesztő Speciális Szakiskola, Diákotthon, Gyermekotthon és Pedagógiai Szakszolgálat	313 fő

Megye	Tankerület	OM azonosító	Szervezeti egységkód	Intézmény neve	Létszám
Pest	Vác	037731	134002	Váci Árpád Fejedelem Általános Iskola	46 fő
Pest	Vác	037732	134010	Váci Juhász Gyula Általános Iskola	44 fő
Pest	Vác	037733	134006	Váci Földváry Károly Általános Iskola	49 fő
Pest	Vác	037735	134015	Váci Petőfi Sándor Általános Iskola	47 fő
Pest	Vác	037736	134017	Váci Radnóti Miklós Általános Iskola	44 fő
Pest	Vác	040015	134003	Váci Bartók Béla Zenei Alapfokú Művészeti Iskola	62 fő
Pest	Vác	201453	134005	Dunakanyari Pedagógiai Szakszolgálat	15 fő
Pest	Vecsés	032496	135006	Laky Ilonka Általános Iskola	23 fő
Pest	Vecsés	032501	135007	Maglódi Vermesy Péter Általános Iskola és Alapfokú Művészeti Iskola	89 fő
Pest	Vecsés	032513	135001	Üllői Árpád Fejedelem Általános Iskola	65 fő
Pest	Vecsés	032515	135002	Grassalkovich Antal Német Nemzetiségi és Kétnyelvű Általános Iskola	40 fő
Pest	Vecsés	032516	135003	Vecsési Andrássy Gyula Általános Iskola	36 fő
Pest	Vecsés	032518	135004	Vecsési Halmi Telepi Általános Iskola	21 fő
Pest	Vecsés	040033	135008	Vecsési Zenei Alapfokú Művészeti Iskola	21 fő
Pest	Vecsés	040039	135005	Harmónia Zenei Alapfokú Művészeti Iskola	17 fő
Pest	Vecsés	102921	135009	Üllői Pedagógiai Szakszolgálat	8 fő
Somogy	Barcs	034008	136001	Gábor Andor Általános Iskola	27 fő
Somogy	Barcs	034012	136002	Homokszentgyörgyi I. István Általános Iskola	42 fő
Somogy	Barcs	038806	136003	Barcsi Szivárvány Óvoda, Általános Iskola, Speciális Szakiskola, Kollégium, Egységes Gyógypedagógiai Módszertani Intézmény és Pedagógiai Szakszolgálat	74 fő
Somogy	Barcs	200908	136004	Barcsi Általános, Szakképző Iskola, Gimnázium, Kollégium, Alapfokú Művészetoktatási Intézmény, Egységes Pedagógiai Szakszolgálat	291 fő
Somogy	Barcs	201042	136005	Drávamenti Körzeti Általános Iskola	69 fő
Somogy	Csurgó	034117	137001	Kavulák János Általános Iskola	22 fő
Somogy	Csurgó	034119	137003	Iharosberényi Körzeti Általános Iskola	27 fő

Megye	Tankerület	OM azonosító	Szervezeti egységkód	Intézmény neve	Létszám
Somogy	Csurgó	034120	137004	Inkei Bethlen István Általános Iskola	17 fő
Somogy	Csurgó	034124	137005	Zákány Zrínyi Miklós Általános Iskola és Alapfokú Művészeti Iskola	25 fő
Somogy	Csurgó	201108	137006	Csurgói Általános Iskola, Alapfokú Művészeti Iskola és Pedagógiai Szakszolgálat	94 fő
Somogy	Fonyód	033997	138007	Boglári Általános Iskola és Alapfokú Művészeti Iskola	50 fő
Somogy	Fonyód	033998	138008	Balatonlelle-Karádi Általános Iskola és Alapfokú Művészeti Iskola, Pedagógiai Szakszolgálat	59 fő
Somogy	Fonyód	034006	138002	Balatonfenyvesi Fekete István Általános Iskola	17 fő
Somogy	Fonyód	034007	138009	Palonai Magyar Bálint Általános Iskola	32 fő
Somogy	Fonyód	034109	138001	Gamási Általános Iskola	16 fő
Somogy	Fonyód	034110	138010	Látrányi Fekete István Általános Iskola és Alapfokú Művészeti Iskola	20 fő
Somogy	Fonyód	034111	138011	Fodor András Általános Iskola, Alapfokú Művészeti Iskola, Pedagógiai Szakszolgálat	151 fő
Somogy	Fonyód	034145	138005	Mátyás Király Gimnázium	43 fő
Somogy	Fonyód	038556	138006	Somogy Megyei Óvoda, Általános Iskola, Speciális Szakiskola, Kollégium, Egységes Gyógypedagógiai Módszertani Intézmény és Gyermekotthon	181 fő
Somogy	Fonyód	040064	138003	Fonyódi Alapfokú Művészeti Iskola	9 fő
Somogy	Fonyód	040683	138004	Dél-Balatoni Kollégium	41 fő
Somogy	Kaposvár	033966	139004	Kaposvári Kodály Zoltán Központi Általános Iskola	431 fő
Somogy	Kaposvár	034022	139016	Csökölyi Általános Iskola	22 fő
Somogy	Kaposvár	034028	139011	Somssich Imre Általános Iskola	36 fő
Somogy	Kaposvár	034029	139017	Igali Batthyány Károly Általános Iskola, Speciális Általános Iskola és Pedagógiai Szakszolgálat	53 fő
Somogy	Kaposvár	034048	139018	Szász Endre Általános Iskola és Alapfokú Művészeti Iskola	29 fő
Somogy	Kaposvár	034057	139019	Szentbalázsi Körzeti Általános Iskola és Pedagógiai Szakszolgálat	25 fő
Somogy	Kaposvár	034058	139020	Taszári Körzeti Általános Iskola	36 fő
Somogy	Kaposvár	034141	139014	Kaposvári Táncsics Mihály Gimnázium	55 fő
Somogy	Kaposvár	034148	139008	Kaposvári Munkácsy Mihály Gimnázium	76 fő

Megye	Tankerület	OM azonosító	Szervezeti egységkód	Intézmény neve	Létszám
Somogy	Kaposvár	034164	139002	Kaposvári Eötvös Loránd Műszaki Szakközépiskola, Szakiskola és Kollégium	158 fő
Somogy	Kaposvár	034167	139009	Noszlopy Gáspár Közgazdasági Szakközépiskola	66 fő
Somogy	Kaposvár	034168	139005	Kaposvári Kinizsi Pál Élelmiszeripari Szakképző Iskola és Gimnázium	65 fő
Somogy	Kaposvár	034170	139012	Kaposvári Széchenyi István Kereskedelmi és Vendéglátóipari Szakképző Iskola	73 fő
Somogy	Kaposvár	034173	139003	Építőipari, Faipari Szakképző Iskola és Kollégium	78 fő
Somogy	Kaposvár	034178	139015	Kaposvári Zichy Mihály Iparművészeti Szakközépiskola és Kollégium	60 fő
Somogy	Kaposvár	034183	139013	Szigeti-Gyula János Egészségügyi Szakképző Iskola	25 fő
Somogy	Kaposvár	034202	139021	Jálics Ernő Általános Iskola, Szakképző Iskola, Alapfokú Művészeti Iskola, Speciális Szakiskola, Kollégium, Pedagógiai Szakszolgálat	97 fő
Somogy	Kaposvár	038551	139022	Bárczi Gusztáv Óvoda, Általános Iskola, Speciális Szakiskola, Kollégium, Egységes Gyógypedagógiai Módszertani Intézmény és Pedagógiai Szakszolgálat	150 fő
Somogy	Kaposvár	038552	139023	Somogy Megyei Duráczky József Óvoda, Általános Iskola, Egységes Gyógypedagógiai Módszertani Intézmény, Pedagógiai Szakszolgálat és Kollégium	208 fő
Somogy	Kaposvár	040062	139007	Kaposvári Liszt Ferenc Zenei Alapfokú Művészeti Iskola	33 fő
Somogy	Kaposvár	040413	139001	Együd Árpád Alapfokú Művészeti Iskola	6 fő
Somogy	Kaposvár	040652	139006	Kaposvári Klebelsberg Középiskolai Kollégium	25 fő
Somogy	Kaposvár	200419	139024	Somogyjádi Illyés Gyula Általános Iskola és Alapfokú Művészeti Iskola, Pedagógiai Szakszolgálat	102 fő
Somogy	Kaposvár	201178	139029	Somogyi Térségi Integrált Szakképző Központ Középiskola, Szakiskola és Kollégium	505 fő

Megye	Tankerület	OM azonosító	Szervezeti egységkód	Intézmény neve	Létszám
Somogy	Kaposvár	201181	139025	Nagybajomi Csokonai Vitéz Mihály Általános Iskola Egységes Gyógypedagógiai Módszertani Intézmény, Speciális Szakiskola és Kollégium	62 fő
Somogy	Kaposvár	201275	139010	Somogy Megyei Tanulási Képességet Vizsgáló és Beszédvizsgáló Szakértői és Rehabilitációs Bizottság	16 fő
Somogy	Kaposvár	201313	139026	Szennai Fekete László Általános Iskola	61 fő
Somogy	Kaposvár	201463	312013	Berzencei Pedagógiai Szakszolgálat	11 fő
Somogy	Kaposvár	201472	139027	Kaposmérő Hunyadi János Általános Iskola és Alapfokú Művészeti Iskola	30 fő
Somogy	Marcali	033985	140005	Marcali Általános Iskola és Alapfokú Művészeti Iskola	119 fő
Somogy	Marcali	034064	140003	Balatonkeresztúri Festetics Kristóf Általános Iskola	21 fő
Somogy	Marcali	034065	140008	Balatonszentgyörgyi Dobó István Általános Iskola	30 fő
Somogy	Marcali	034066	140009	Festetics Pál Általános Iskola és Alapfokú Művészeti Iskola	45 fő
Somogy	Marcali	034067	140007	Kéthelyi Széchenyi István Általános Iskola és Alapfokú Művészeti Iskola	28 fő
Somogy	Marcali	034068	140004	Ladi János Általános Iskola	24 fő
Somogy	Marcali	034074	140010	Sávolyi Általános Iskola	19 fő
Somogy	Marcali	034079	140011	Véssey Mihály Általános Iskola	20 fő
Somogy	Marcali	034146	140001	Marcali Berzsenyi Dániel Gimnázium, Szakközépiskola és Kollégium	32 fő
Somogy	Marcali	034190	139028	Széchenyi Zsigmond Szakközépiskola, Szakiskola és Kollégium	127 fő
Somogy	Marcali	039017	140012	Somogysámsoni Általános Iskola	24 fő
Somogy	Marcali	101861	140002	Marcali Pedagógiai Szakszolgálat	23 fő
Somogy	Marcali	200855	140013	Pusztakovácsi Általános Iskola	10 fő
Somogy	Nagyatád	034084	141003	Görgetegi Általános Iskola	22 fő
Somogy	Nagyatád	034092	141004	Somogyszobi Általános Iskola	19 fő
Somogy	Nagyatád	034147	141001	Nagyatádi Ady Endre Gimnázium és Szakközépiskola	49 fő
Somogy	Nagyatád	040655	141002	József Attila Kollégium	7 fő
Somogy	Nagyatád	201003	141005	Nagyatádi Sport Általános Iskola és Alapfokú Művészeti Iskola, Pedagógiai Szakszolgálat	144 fő
Somogy	Nagyatád	201312	141006	Kutas-Lábod Általános Iskola	65 fő

Megye	Tankerület	OM azonosító	Szervezeti egységkód	Intézmény neve	Létszám
Somogy	Nagyatád	201315	141007	Segesd-Tarany Általános Iskola	41 fő
Somogy	Siófok	034099	142006	Balatonszárszói József Attila Általános Iskola és Alapfokú Művészeti Iskola	37 fő
Somogy	Siófok	034100	142002	Balatonszemesi Reich Károly Általános Iskola, Alapfokú Művészeti Iskola és Pedagógiai Szakszolgálat	33 fő
Somogy	Siófok	034105	142005	Ságvári Szilády Áron Általános Iskola és Alapfokú Művészeti Iskola	27 fő
Somogy	Siófok	034107	142001	Zamárdi Fekete István Általános Iskola és Alapfokú Művészeti Iskola	19 fő
Somogy	Siófok	034149	142003	Siófoki Perczel Mór Gimnázium	44 fő
Somogy	Siófok	201197	142007	Siófoki Általános Iskola, Pedagógiai Szakszolgálat, Alapfokú Művészeti Iskola	292 fő
Somogy	Siófok	201336	142008	Széchényi Imre Általános Iskola és Alapfokú Művészeti Iskola	53 fő
Somogy	Siófok	201412	142009	Balatonszabadi Kincskereső Általános Iskola	30 fő
Somogy	Tab	034003	143002	Tabi Takáts Gyula Általános Iskola és Alapfokú Művészeti Iskola	76 fő
Somogy	Tab	034127	143003	Andocsi Szent Ferenc Általános Iskola és Alapfokú Művészeti Iskola	36 fő
Somogy	Tab	034138	143004	Törökkoppányi Általános Iskola és Alapfokú Művészeti Iskola	19 fő
Somogy	Tab	102929	143001	Kányai Általános Iskola	6 fő
Szabolcs-Szatmár-Bereg	Baktalórántháza	033495	144004	Petneházy Dávid Általános Iskola és Alapfokú Művészeti Iskola	25 fő
Szabolcs-Szatmár-Bereg	Baktalórántháza	033526	144002	Szentpétery Zsigmond Általános Iskola	16 fő
Szabolcs-Szatmár-Bereg	Baktalórántháza	033552	144005	Ófehértói Általános Iskola	25 fő
Szabolcs-Szatmár-Bereg	Baktalórántháza	033560	144001	Baktalórántházi Reguly Antal Általános Iskola és Pedagógiai Szakszolgálat	52 fő
Szabolcs-Szatmár-Bereg	Baktalórántháza	033575	144006	Leveleki Gárdonyi Géza Általános Iskola	34 fő
Szabolcs-Szatmár-Bereg	Baktalórántháza	033592	144007	Nyárády Mihály Általános Iskola	48 fő
Szabolcs-Szatmár-Bereg	Baktalórántháza	033644	153039	Vay Ádám Gimnázium, Szakközépiskola, Szakiskola és Kollégium	166 fő
Szabolcs-Szatmár-Bereg	Baktalórántháza	201606	144008	Laskodi Platánfa Általános Iskola	17 fő

Megye	Tankerület	OM azonosító	Szervezeti egységkód	Intézmény neve	Létszám
Szabolcs-Szatmár-Bereg	Csenger	033442	145005	Makovecz Imre Általános Iskola és Alapfokú Művészeti Iskola, Pedagógiai Szakszolgálat	61 fő
Szabolcs-Szatmár-Bereg	Csenger	033524	145006	Dr. Antall József Általános Iskola	9 fő
Szabolcs-Szatmár-Bereg	Csenger	033525	145003	Porcsalmai Kiss Áron Általános Iskola	33 fő
Szabolcs-Szatmár-Bereg	Csenger	033530	145004	Tyukodi Általános Iskola	19 fő
Szabolcs-Szatmár-Bereg	Csenger	033638	145002	Csengersimai Kölcsey Ferenc Körzeti Általános Iskola	21 fő
Szabolcs-Szatmár-Bereg	Fehérgyarmat	033168	146010	Szatmárcsekei Kölcsey Ferenc Általános Iskola és Alapfokú Művészeti Iskola	18 fő
Szabolcs-Szatmár-Bereg	Fehérgyarmat	033447	146011	Szabó Magda Általános Iskola	19 fő
Szabolcs-Szatmár-Bereg	Fehérgyarmat	033448	146012	Cégénydányádi Általános Iskola	20 fő
Szabolcs-Szatmár-Bereg	Fehérgyarmat	033449	146013	Csaholci Általános Iskola	23 fő
Szabolcs-Szatmár-Bereg	Fehérgyarmat	033452	146007	Jánkmajtisi Móricz Zsigmond Általános Iskola	30 fő
Szabolcs-Szatmár-Bereg	Fehérgyarmat	033453	146014	Kisari Kölcsey Ferenc Általános Iskola	25 fő
Szabolcs-Szatmár-Bereg	Fehérgyarmat	033454	146015	Kölcsei Kölcsey Ferenc Általános Iskola	30 fő
Szabolcs-Szatmár-Bereg	Fehérgyarmat	033457	146001	Méhteleki Általános Iskola	15 fő
Szabolcs-Szatmár-Bereg	Fehérgyarmat	033458	146016	Bornemisza Géza Általános Iskola	17 fő
Szabolcs-Szatmár-Bereg	Fehérgyarmat	033460	146017	Nagyszekeresi Petőfi Sándor Általános Iskola	18 fő
Szabolcs-Szatmár-Bereg	Fehérgyarmat	033463	146005	Maróthy János Általános Iskola	34 fő
Szabolcs-Szatmár-Bereg	Fehérgyarmat	033467	146018	Tiszabecsi II. Rákóczi Ferenc Általános Iskola	34 fő
Szabolcs-Szatmár-Bereg	Fehérgyarmat	033468	146004	Tiszakóródi Hunyadi Mátyás Általános Iskola	29 fő
Szabolcs-Szatmár-Bereg	Fehérgyarmat	033469	146019	Tunyogmatolcsi Petőfi Sándor Általános Iskola	20 fő
Szabolcs-Szatmár-Bereg	Fehérgyarmat	033470	146006	Túristvándi Molnár Mátyás Általános Iskola	21 fő
Szabolcs-Szatmár-Bereg	Fehérgyarmat	033646	146002	Fehérgyarmati Deák Ferenc Gimnázium	39 fő
Szabolcs-Szatmár-Bereg	Fehérgyarmat	033693	153041	Fehérgyarmati Móricz Zsigmond Szakképző Iskola és Kollégium	50 fő

Megye	Tankerület	OM azonosító	Szervezeti egységkód	Intézmény neve	Létszám
Szabolcs-Szatmár-Bereg	Fehérgyarmat	200942	146020	Fehérgyarmati Bárdos Lajos Általános Iskola és Alapfokú Művészeti Iskola	62 fő
Szabolcs-Szatmár-Bereg	Fehérgyarmat	201128	146003	Felső-Tisza Vidéki Pedagógiai Szakszolgálat	14 fő
Szabolcs-Szatmár-Bereg	Ibrány	033565	147004	Buji II. Rákóczi Ferenc Általános Iskola és Alapfokú Művészeti Iskola	29 fő
Szabolcs-Szatmár-Bereg	Ibrány	033599	147001	Tiszateleki Hunyadi Mátyás Általános Iskola	20 fő
Szabolcs-Szatmár-Bereg	Ibrány	033607	147003	Rakovszky Sámuel Általános Iskola és Alapfokú Művészeti Iskola	39 fő
Szabolcs-Szatmár-Bereg	Ibrány	201086	147005	Ibrányi Árpád Fejedelem Általános Iskola és Alapfokú Művészeti Iskola, Pedagógiai Szakszolgálat	173 fő
Szabolcs-Szatmár-Bereg	Kemecse	033572	148001	Kemecsei Arany János Általános Iskola, Alapfokú Művészeti Iskola és Pedagógiai Szakszolgálat	47 fő
Szabolcs-Szatmár-Bereg	Kemecse	033588	148004	Bónis Sámuel Általános Iskola, Alapfokú Művészeti Iskola és Pedagógiai Szakszolgálat	16 fő
Szabolcs-Szatmár-Bereg	Kemecse	033605	148005	Vasmegyeri Megyer Vezér Általános Iskola	25 fő
Szabolcs-Szatmár-Bereg	Kemecse	033645	148002	Demecseri Oktatási Centrum Gimnázium, Szakközépiskola, Általános Iskola, Alapfokú Művészeti Iskola, Pedagógiai Szakszolgálat	113 fő
Szabolcs-Szatmár-Bereg	Kemecse	201222	148003	Kéki Petőfi Sándor Általános Iskola, Alapfokú Művészeti Iskola	22 fő
Szabolcs-Szatmár-Bereg	Kisvárda	033383	149011	Somogyi Rezső Általános Iskola	36 fő
Szabolcs-Szatmár-Bereg	Kisvárda	033384	149012	Teichmann Vilmos Általános Iskola	19 fő
Szabolcs-Szatmár-Bereg	Kisvárda	033386	149013	Vári Emil Általános Iskola	64 fő
Szabolcs-Szatmár-Bereg	Kisvárda	033474	149015	Ajaki Tamási Áron Általános Iskola és Alapfokú Művészeti Iskola	48 fő
Szabolcs-Szatmár-Bereg	Kisvárda	033479	149016	Ölbey Irén Általános Iskola	20 fő
Szabolcs-Szatmár-Bereg	Kisvárda	033481	149017	Fényeslitkei Kossuth Lajos Általános Iskola	38 fő
Szabolcs-Szatmár-Bereg	Kisvárda	033487	149001	Kékcsei Arany János Általános Iskola	22 fő
Szabolcs-Szatmár-Bereg	Kisvárda	033490	149018	Nyírkarászi Váci Mihály Általános Iskola	35 fő
Szabolcs-Szatmár-Bereg	Kisvárda	033493	149006	Papi Kölcsey Ferenc Általános Iskola	57 fő

Megye	Tankerület	OM azonosító	Szervezeti egységkód	Intézmény neve	Létszám
Szabolcs-Szatmár-Bereg	Kisvárda	033494	149008	Pátrohai Móricz Zsigmond Általános Iskola	39 fő
Szabolcs-Szatmár-Bereg	Kisvárda	033496	149003	I. István Király Általános Iskola	14 fő
Szabolcs-Szatmár-Bereg	Kisvárda	033498	149019	Szabolcsveresmarti Kazinczy Ferenc Általános Iskola	21 fő
Szabolcs-Szatmár-Bereg	Kisvárda	033500	149020	Tiszakanyári Hunyadi Mátyás Általános Iskola	30 fő
Szabolcs-Szatmár-Bereg	Kisvárda	033648	149002	Kisvárdai Bessenyei György Gimnázium és Kollégium	105 fő
Szabolcs-Szatmár-Bereg	Kisvárda	033694	153044	Kisvárdai II. Rákóczi Ferenc Szakközépiskola és Szakiskola	88 fő
Szabolcs-Szatmár-Bereg	Kisvárda	040078	149014	Weiner Leó Alapfokú Művészeti Iskola	21 fő
Szabolcs-Szatmár-Bereg	Kisvárda	100523	149007	Dombrádi Móra Ferenc Általános Iskola, Gimnázium és Alapfokú Művészeti Iskola	44 fő
Szabolcs-Szatmár-Bereg	Kisvárda	102386	149010	Kisvárdai Pedagógiai Szakszolgálat	25 fő
Szabolcs-Szatmár-Bereg	Kisvárda	200071	149021	Dr. Kozma Pál Általános Iskola	24 fő
Szabolcs-Szatmár-Bereg	Kisvárda	201231	149022	Tornyospálcai Általános Iskola és Alapfokú Művészeti Iskola	77 fő
Szabolcs-Szatmár-Bereg	Kisvárda	201458	149005	Vári Emil Általános Iskola	4 fő
Szabolcs-Szatmár-Bereg	Kisvárda	201714	149009	Nyírtassi Tas Vezér Általános Iskola	23 fő
Szabolcs-Szatmár-Bereg	Mátészalka	033392	150010	Képes Géza Általános Iskola	46 fő
Szabolcs-Szatmár-Bereg	Mátészalka	033393	150013	Mátészalkai Móricz Zsigmond Magyar-Angol Kéttannyelvű Általános Iskola	37 fő
Szabolcs-Szatmár-Bereg	Mátészalka	033507	150004	Fábiánházi Általános Iskola	19 fő
Szabolcs-Szatmár-Bereg	Mátészalka	033508	150019	Géberjéni Általános Iskola	16 fő
Szabolcs-Szatmár-Bereg	Mátészalka	033509	150020	Győrteleki Fekete István Általános Iskola	15 fő
Szabolcs-Szatmár-Bereg	Mátészalka	033511	150021	Jármi-Papos-Őr Általános Iskola	41 fő
Szabolcs-Szatmár-Bereg	Mátészalka	033512	150012	Kántorjánosi Móra Ferenc Általános Iskola	35 fő
Szabolcs-Szatmár-Bereg	Mátészalka	033513	150009	Kocsordi Jókai Mór Általános Iskola	26 fő
Szabolcs-Szatmár-Bereg	Mátészalka	033514	150022	Mérk-Vállaj Német Nemzetiségi Általános Iskola	33 fő
Szabolcs-Szatmár-Bereg	Mátészalka	033515	150001	Nagydobosi Általános Iskola	26 fő

Megye	Tankerület	OM azonosító	Szervezeti egységkód	Intézmény neve	Létszám
Szabolcs-Szatmár-Bereg	Mátészalka	033516	150006	Dancs Lajos Ének-zenei Általános Iskola és Alapfokú Művészeti Iskola	62 fő
Szabolcs-Szatmár-Bereg	Mátészalka	033517	150005	Nyírcsaholyi Benedek Elek Általános Iskola	25 fő
Szabolcs-Szatmár-Bereg	Mátészalka	033518	150023	Nyírkátai Vörösmarty Mihály Általános Iskola	20 fő
Szabolcs-Szatmár-Bereg	Mátészalka	033520	150002	Nyírparasznyai Általános Iskola	13 fő
Szabolcs-Szatmár-Bereg	Mátészalka	033521	150014	Ópályi Jókai Mór Általános Iskola	33 fő
Szabolcs-Szatmár-Bereg	Mátészalka	033522	150024	Németh Lili Általános Iskola	21 fő
Szabolcs-Szatmár-Bereg	Mátészalka	033528	150003	Szamosszegi Általános Iskola	28 fő
Szabolcs-Szatmár-Bereg	Mátészalka	033532	150018	Vajai Molnár Mátyás Általános Iskola	38 fő
Szabolcs-Szatmár-Bereg	Mátészalka	033659	150007	Mátészalkai Esze Tamás Gimnázium	49 fő
Szabolcs-Szatmár-Bereg	Mátészalka	040079	150015	Szatmár Alapfokú Művészeti Iskola	27 fő
Szabolcs-Szatmár-Bereg	Mátészalka	200746	150017	Szatmári Pedagógiai Szakszolgálat	16 fő
Szabolcs-Szatmár-Bereg	Mátészalka	200994	153045	Mátészalkai Szakképző Iskola és Kollégium	286 fő
Szabolcs-Szatmár-Bereg	Mátészalka	201120	150026	Nyírmeggyesi Arany János Általános Iskola és Alapfokú Művészeti Iskola	40 fő
Szabolcs-Szatmár-Bereg	Mátészalka	201156	150016	Mátészalkai Pedagógiai Szakszolgálat	1 fő
Szabolcs-Szatmár-Bereg	Mátészalka	201240	150008	Hodászi Kölcsey Ferenc Általános Iskola	26 fő
Szabolcs-Szatmár-Bereg	Nagykálló	033534	151009	Balkányi Szabolcs Vezér Általános Iskola, Szakiskola, Alapfokú Művészeti Iskola és Pedagógiai Szakszolgálat	88 fő
Szabolcs-Szatmár-Bereg	Nagykálló	033538	151005	Kállay Miklós Általános Iskola	33 fő
Szabolcs-Szatmár-Bereg	Nagykálló	033557	153053	Szakolyi Arany János Általános Iskola, Szakképző Iskola és Gimnázium	39 fő
Szabolcs-Szatmár-Bereg	Nagykálló	033569	151002	Geszterédi Árpád Fejedelem Általános Iskola	18 fő
Szabolcs-Szatmár-Bereg	Nagykálló	033649	151006	Korányi Frigyes Gimnázium és Kollégium	58 fő
Szabolcs-Szatmár-Bereg	Nagykálló	200645	151008	Nagykállói Általános Iskola és Pedagógiai Szakszolgálat	67 fő

Megye	Tankerület	OM azonosító	Szervezeti egységkód	Intézmény neve	Létszám
Szabolcs-Szatmár-Bereg	Nagykálló	200943	153047	Nagykállói Kállay Rudolf Szakiskola	34 fő
Szabolcs-Szatmár-Bereg	Nagykálló	201763	153046	Nagykállói Budai Nagy Antal Szakközépiskola	30 fő
Szabolcs-Szatmár-Bereg	Nagykálló	201797	151003	Bökönyi Barota Mihály Általános Iskola	37 fő
Szabolcs-Szatmár-Bereg	Nyírbátor	033537	152012	Encsencs-Penészlek-Nyírvasvári Általános Iskola	62 fő
Szabolcs-Szatmár-Bereg	Nyírbátor	033539	152013	Dr. Jósa István Általános Iskola	20 fő
Szabolcs-Szatmár-Bereg	Nyírbátor	033540	152007	Máriapócsi Magyar-Angol Két Tanítási Nyelvű Általános Iskola és Alapfokú Művészeti Iskola	36 fő
Szabolcs-Szatmár-Bereg	Nyírbátor	033541	152010	Nyírbélteki Szent László Általános Iskola	40 fő
Szabolcs-Szatmár-Bereg	Nyírbátor	033542	152014	Vántus István Általános Iskola	23 fő
Szabolcs-Szatmár-Bereg	Nyírbátor	033545	152015	Nyírgelsei Kölcsey Ferenc Általános Iskola	14 fő
Szabolcs-Szatmár-Bereg	Nyírbátor	033547	152001	Nyírlugosi Általános Iskola	39 fő
Szabolcs-Szatmár-Bereg	Nyírbátor	033549	152009	Nyírmihálydi Petőfi Sándor Általános Iskola	21 fő
Szabolcs-Szatmár-Bereg	Nyírbátor	033550	152016	Nyírpilisi Általános Iskola	15 fő
Szabolcs-Szatmár-Bereg	Nyírbátor	033556	152005	Pócspetri Királyfalvi Miklós Általános Iskola	23 fő
Szabolcs-Szatmár-Bereg	Nyírbátor	038585	152004	Nyírbátori Éltes Mátyás Általános Iskola, Speciális Szakiskola Gyerekotthon, Kollégium és Pedagógiai Szakszolgálat	162 fő
Szabolcs-Szatmár-Bereg	Nyírbátor	039054	152017	Piricsei Eötvös József Általános Iskola	25 fő
Szabolcs-Szatmár-Bereg	Nyírbátor	200912	152018	Nyírcsászári-Bátorliget-Teremi Általános Iskola	37 fő
Szabolcs-Szatmár-Bereg	Nyírbátor	200915	152019	Nyírbátori Magyar-Angol Kéttannyelvű Általános Iskola és Alapfokú Művészeti Iskola	92 fő
Szabolcs-Szatmár-Bereg	Nyírbátor	201127	152008	Nyírbátori Pedagógiai Szakszolgálat	22 fő
Szabolcs-Szatmár-Bereg	Nyírbátor	201216	152006	Nyírgyulaji Kossuth Lajos Általános Iskola	17 fő
Szabolcs-Szatmár-Bereg	Nyíregyháza	033401	153004	Nyíregyházi Bem József Általános Iskola	145 fő
Szabolcs-Szatmár-Bereg	Nyíregyháza	033402	153011	Nyíregyházi Kodály Zoltán Általános Iskola	39 fő
Szabolcs-Szatmár-Bereg	Nyíregyháza	033423	153016	Nyíregyházi Móricz Zsigmond Általános Iskola	166 fő

Megye	Tankerület	OM azonosító	Szervezeti egységkód	Intézmény neve	Létszám
Szabolcs-Szatmár-Bereg	Nyíregyháza	033425	153015	Nyíregyházi Móra Ferenc Általános Iskola	103 fő
Szabolcs-Szatmár-Bereg	Nyíregyháza	033429	153005	Bencs László Szakiskola és Általános Iskola	41 fő
Szabolcs-Szatmár-Bereg	Nyíregyháza	033559	153032	Apagyi Zrínyi Ilona Általános Iskola	17 fő
Szabolcs-Szatmár-Bereg	Nyíregyháza	033571	153033	Kálmánházi Benedek Elek Általános Iskola	19 fő
Szabolcs-Szatmár-Bereg	Nyíregyháza	033577	153034	Nagycserkeszi Mikszáth Kálmán Általános Iskola	19 fő
Szabolcs-Szatmár-Bereg	Nyíregyháza	033579	153010	Napkori Jósika Miklós Általános Iskola	27 fő
Szabolcs-Szatmár-Bereg	Nyíregyháza	033585	153035	Színi Károly Magyar-Angol Két Tanítási Nyelvű Általános Iskola	19 fő
Szabolcs-Szatmár-Bereg	Nyíregyháza	033595	153036	Szabolcsvezér Általános Iskola	17 fő
Szabolcs-Szatmár-Bereg	Nyíregyháza	033597	153023	Tiszanagyfalui Általános Iskola	26 fő
Szabolcs-Szatmár-Bereg	Nyíregyháza	033609	153037	Szabolcsi Árpád Fejedelem Általános Iskola	4 fő
Szabolcs-Szatmár-Bereg	Nyíregyháza	033647	153043	Ibrányi Móricz Zsigmond Gimnázium, Szakközépiskola, Szakiskola és Kollégium	60 fő
Szabolcs-Szatmár-Bereg	Nyíregyháza	033651	153013	Nyíregyházi Krúdy Gyula Gimnázium	43 fő
Szabolcs-Szatmár-Bereg	Nyíregyháza	033652	153031	Nyíregyházi Zrínyi Ilona Gimnázium és Kollégium	82 fő
Szabolcs-Szatmár-Bereg	Nyíregyháza	033653	153012	Nyíregyházi Kölcsey Ferenc Gimnázium	47 fő
Szabolcs-Szatmár-Bereg	Nyíregyháza	033654	153026	Nyíregyházi Vasvári Pál Gimnázium	45 fő
Szabolcs-Szatmár-Bereg	Nyíregyháza	033658	153040	Csengeri Ady Endre Gimnázium, Szakképző Iskola és Kollégium	33 fő
Szabolcs-Szatmár-Bereg	Nyíregyháza	033660	153048	Nyírbátori Báthory István Gimnázium és Szakközépiskola	39 fő
Szabolcs-Szatmár-Bereg	Nyíregyháza	033662	153030	Zay Anna Gimnázium, Szakközépiskola és Kollégium	63 fő
Szabolcs-Szatmár-Bereg	Nyíregyháza	033664	153052	Záhonyi Kandó Kálmán Közlekedési Szakközépiskola, Gimnázium és Dr. Béres József Kollégium	28 fő
Szabolcs-Szatmár-Bereg	Nyíregyháza	033666	153001	Nyíregyházi Arany János Gimnázium és Általános Iskola és Kollégium	184 fő
Szabolcs-Szatmár-Bereg	Nyíregyháza	033676	153042	Fehérgyarmati Petőfi Sándor Közgazdasági Szakközépiskola	31 fő
Szabolcs-Szatmár-Bereg	Nyíregyháza	033681	153002	Nyíregyházi Bánki Donát Műszaki Középiskola és Kollégium	106 fő

Megye	Tankerület	OM azonosító	Szervezeti egységkód	Intézmény neve	Létszám
Szabolcs-Szatmár-Bereg	Nyíregyháza	033682	153020	Sipkay Barna Kereskedelmi, Vendéglátóipari, Idegenforgalmi Középiskola, Szakiskola és Kollégium	91 fő
Szabolcs-Szatmár-Bereg	Nyíregyháza	033683	153022	Nyíregyházi Széchenyi István Közgazdasági, Informatikai Szakközépiskola és Kollégium	76 fő
Szabolcs-Szatmár-Bereg	Nyíregyháza	033685	153014	Lippai János Szakközépiskola és Szakiskola	56 fő
Szabolcs-Szatmár-Bereg	Nyíregyháza	033686	153025	Vásárhelyi Pál Építőipari és Környezetvédelmi-Vízügyi Szakközépiskola	50 fő
Szabolcs-Szatmár-Bereg	Nyíregyháza	033687	153017	Nyíregyházi Művészeti Középiskola	107 fő
Szabolcs-Szatmár-Bereg	Nyíregyháza	033690	153009	Inczédy György Középiskola, Szakiskola és Kollégium	132 fő
Szabolcs-Szatmár-Bereg	Nyíregyháza	033691	153028	Wesselényi Miklós Középiskola, Szakiskola és Kollégium	140 fő
Szabolcs-Szatmár-Bereg	Nyíregyháza	033699	153029	Westsik Vilmos Élelmiszeripari Szakközépiskola és Szakiskola	61 fő
Szabolcs-Szatmár-Bereg	Nyíregyháza	033708	153049	Nyírbátori Bethlen Gábor Középiskola, Szakképző Iskola és Kollégium	62 fő
Szabolcs-Szatmár-Bereg	Nyíregyháza	038396	153008	Nyíregyházi Göllesz Viktor Speciális Szakiskola, Általános Iskola és Egységes Gyógypedagógiai Módszertani Intézmény	78 fő
Szabolcs-Szatmár-Bereg	Nyíregyháza	038397	153003	Nyíregyházi Bárczi Gusztáv Általános Iskola, Készségfejlesztő Speciális Szakiskola, Kollégium és Egységes Gyógypedagógiai Módszertani Intézmény	109 fő
Szabolcs-Szatmár-Bereg	Nyíregyháza	040081	153027	Vikár Sándor Zenei Alapfokú Művészeti Iskola	60 fő
Szabolcs-Szatmár-Bereg	Nyíregyháza	102317	153021	Szabolcs-Szatmár-Bereg Megyei Pedagógiai, Közművelődési és Képzési Intézet	27 fő
Szabolcs-Szatmár-Bereg	Nyíregyháza	102471	153006	Nyíregyházi Pedagógiai Szakszolgálat	46 fő
Szabolcs-Szatmár-Bereg	Nyíregyháza	200401	153024	Újfehértói Általános Iskola, Alapfokú Művészeti Iskola, Pedagógiai Szakszolgálat és Szakiskola	106 fő
Szabolcs-Szatmár-Bereg	Nyíregyháza	200468	153018	Nyírteleki Általános Iskola	43 fő
Szabolcs-Szatmár-Bereg	Nyíregyháza	200775	153019	Rakamazi Pedagógiai Szakszolgálat	7 fő

Megye	Tankerület	OM azonosító	Szervezeti egységkód	Intézmény neve	Létszám
Szabolcs-Szatmár-Bereg	Nyíregyháza	201032	153007	Erzsébet Királyné Általános Iskola, Alapfokú Művészeti Iskola és Szakiskola	45 fő
Szabolcs-Szatmár-Bereg	Nyíregyháza	201118	153038	Nyírturai Móra Ferenc Általános Iskola	17 fő
Szabolcs-Szatmár-Bereg	Tiszavasvári	033633	154007	Tiszadadai Holló László Általános Iskola	25 fő
Szabolcs-Szatmár-Bereg	Tiszavasvári	033634	154004	Tiszadobi Széchenyi István Általános Iskola és Alapfokú Művészeti Iskola	29 fő
Szabolcs-Szatmár-Bereg	Tiszavasvári	033635	154010	Tiszaeszlári Általános Iskola	40 fő
Szabolcs-Szatmár-Bereg	Tiszavasvári	033637	154002	Tiszalöki Kossuth Lajos Általános Iskola és Alapfokú és Művészeti Iskola	43 fő
Szabolcs-Szatmár-Bereg	Tiszavasvári	040082	154001	Hankó László Zenei Alapfokú Művészeti Iskola	8 fő
Szabolcs-Szatmár-Bereg	Tiszavasvári	200089	154003	Tiszavasvári Pedagógiai Szakszolgálat	15 fő
Szabolcs-Szatmár-Bereg	Tiszavasvári	200303	154005	Szorgalmatosi Deák Ferenc Általános Iskola	16 fő
Szabolcs-Szatmár-Bereg	Tiszavasvári	200580	153050	Tiszalöki Teleki Blanka Gimnázium, Szakközépiskola, Szakiskola és Kollégium	44 fő
Szabolcs-Szatmár-Bereg	Tiszavasvári	200936	154008	Tiszavasvári Általános Iskola	94 fő
Szabolcs-Szatmár-Bereg	Tiszavasvári	201200	153051	Tiszavasvári Középiskola, Szakiskola és Kollégium	102 fő
Szabolcs-Szatmár-Bereg	Vásárosnamény	033433	155002	Vásárosnaményi Eötvös József Általános Iskola és Alapfokú Művészeti Iskola	126 fő
Szabolcs-Szatmár-Bereg	Vásárosnamény	033615	155007	Csarodai Herman Ottó Általános Iskola	27 fő
Szabolcs-Szatmár-Bereg	Vásárosnamény	033624	155005	Patay István Általános Iskola	58 fő
Szabolcs-Szatmár-Bereg	Vásárosnamény	033625	155008	Pusztadobosi Általános Iskola	21 fő
Szabolcs-Szatmár-Bereg	Vásárosnamény	033626	155009	Tarpai Esze Tamás Általános Iskola	20 fő
Szabolcs-Szatmár-Bereg	Vásárosnamény	033657	155003	Vásárosnaményi II. Rákóczi Ferenc Gimnázium	42 fő
Szabolcs-Szatmár-Bereg	Vásárosnamény	040602	155001	Babus Jolán Középiskolai Kollégium	18 fő
Szabolcs-Szatmár-Bereg	Vásárosnamény	200106	155004	Vásárosnaményi Pedagógiai Szakszolgálat	11 fő
Szabolcs-Szatmár-Bereg	Vásárosnamény	201710	155006	Tarpai Sport Kollégium	7 fő

Megye	Tankerület	OM azonosító	Szervezeti egységkód	Intézmény neve	Létszám
Szabolcs-Szatmár-Bereg	Záhony	033446	156001	Záhonyi Árpád Vezér Általános Iskola és Alapfokú Művészeti Iskola	40 fő
Szabolcs-Szatmár-Bereg	Záhony	033480	156006	Eperjeskei Arany János Általános Iskola	27 fő
Szabolcs-Szatmár-Bereg	Záhony	033488	156003	Mándoki Általános Iskola	78 fő
Szabolcs-Szatmár-Bereg	Záhony	033503	156007	Lónyay Menyhért Általános Iskola	78 fő
Szabolcs-Szatmár-Bereg	Záhony	201271	156005	Záhony-Bodrogköz Pedagógiai Szakszolgálat	16 fő
Tolna	Bonyhád	036263	157002	Bonyhádi Általános Iskola, Gimnázium, Alapfokú Művészeti Iskola és Pedagógiai Szakszolgálat	215 fő
Tolna	Bonyhád	036300	157003	Aparhanti Általános Iskola	12 fő
Tolna	Bonyhád	036301	157004	Cikói Perczel Mór Általános Iskola	17 fő
Tolna	Bonyhád	036306	157005	Mórágyi Általános Iskola	24 fő
Tolna	Bonyhád	036307	157006	Nagymányoki II. Rákóczi Ferenc Általános Iskola és Alapfokú Művészeti Iskola	30 fő
Tolna	Bonyhád	036308	157007	Teveli Általános Iskola	30 fő
Tolna	Bonyhád	036310	157001	Györei Templom Általános Iskola	14 fő
Tolna	Bonyhád	036351	157008	Zombai Általános Iskola, Pedagógiai Szakszolgálat és Alapfokú Művészeti Iskola	58 fő
Tolna	Dombóvár	036268	158004	Dombóvári József Attila Általános Iskola	87 fő
Tolna	Dombóvár	036317	158005	Gyulaji Galló József Általános Iskola	19 fő
Tolna	Dombóvár	036320	158006	Kurdi Körzeti Általános Iskola	24 fő
Tolna	Dombóvár	036321	158007	Szakcsi Általános Iskola	37 fő
Tolna	Dombóvár	036379	158002	Dombóvári Illyés Gyula Gimnázium	52 fő
Tolna	Dombóvár	036393	158008	Dombóvári Apáczai Csere János Általános Iskola, Gimnázium, Szakképző Iskola, Alapfokú Művészeti Iskola és Kollégium	234 fő
Tolna	Dombóvár	036413	160021	Esterházy Miklós Szakképző Iskola, Speciális Szakiskola és Kollégium	98 fő
Tolna	Dombóvár	200882	158003	„Reménység" Pedagógiai Szakszolgálat és Fejlesztő Nevelés-Oktatást Végző Iskola	23 fő
Tolna	Paks	036271	159001	Paksi Bezerédj Általános Iskola és Kollégium	62 fő
Tolna	Paks	036273	159002	Paksi Deák Ferenc Általános Iskola	29 fő
Tolna	Paks	036325	159008	Dunaszentgyörgyi Csapó Vilmos Általános Iskola	19 fő

Megye	Tankerület	OM azonosító	Szervezeti egységkód	Intézmény neve	Létszám
Tolna	Paks	036327	159009	Györkönyi Általános Iskola	19 fő
Tolna	Paks	036330	159010	Nagydorogi Széchényi Sándor Általános Iskola	56 fő
Tolna	Paks	036391	159007	Paksi Vak Bottyán Gimnázium	47 fő
Tolna	Paks	036418	160022	Paksi I. István Szakképző Iskola	42 fő
Tolna	Paks	040119	159006	Pro Artis Alapfokú Művészeti Iskola	31 fő
Tolna	Paks	101865	159005	Paksi Pedagógiai Szakszolgálat és Egységes Gyógypedagógiai Módszertani Intézmény	22 fő
Tolna	Paks	200412	159004	Paksi II. Rákóczi Ferenc Általános Iskola	76 fő
Tolna	Paks	201167	159011	Dunaföldvári-Bölcskei-Madocsai Általános Iskola, Alapfokú Művészeti Iskola, Gimnázium és Szakiskola	158 fő
Tolna	Szekszárd	036280	160001	Szekszárdi Babits Mihály Általános Iskola	51 fő
Tolna	Szekszárd	036281	160006	Szekszárdi Dienes Valéria Általános Iskola	56 fő
Tolna	Szekszárd	036283	160002	Szekszárdi Baka István Általános Iskola	80 fő
Tolna	Szekszárd	036336	160003	Bátai Hunyadi János Általános Iskola	15 fő
Tolna	Szekszárd	036343	160004	Kölesdi Béri Balogh Ádám Általános Iskola	16 fő
Tolna	Szekszárd	036345	160008	Őcsényi Perczel Mór Általános Iskola	25 fő
Tolna	Szekszárd	036350	160016	Várdomb-Alsónána Általános Iskola	24 fő
Tolna	Szekszárd	036384	160007	Szekszárdi Garay János Gimnázium	47 fő
Tolna	Szekszárd	036394	160017	Szekszárdi I. Béla Gimnázium, Kollégium és Általános Iskola	91 fő
Tolna	Szekszárd	101304	160018	Tolna Megyei Egységes Gyógypedagógiai Módszertani Intézmény	171 fő
Tolna	Szekszárd	102291	160013	Szekszárdi Pedagógiai Szakszolgálat	18 fő
Tolna	Szekszárd	102318	160010	Tolna Megyei Általános Művelődési Központ	9 fő
Tolna	Szekszárd	200487	160019	Szekszárdi Garay János Általános Iskola, Alapfokú Művészeti Iskola és Pedagógiai Intézet	87 fő
Tolna	Szekszárd	200914	160011	Tolna Megyei Szent László Szakképző Iskola és Kollégium (Térségi Integrált Szakképző Központ)	464 fő

Megye	Tankerület	OM azonosító	Szervezeti egységkód	Intézmény neve	Létszám
Tolna	Szekszárd	201013	160005	Bíborvég Általános Iskola	30 fő
Tolna	Szekszárd	201327	160020	Cikádor Általános Iskola, Gimnázium és Alapfokú Művészeti Iskola	108 fő
Tolna	Tamási	036360	161001	Hőgyészi Hegyhát Általános Iskola, Gimnázium, Alapfokú Művészeti Iskola és Kollégium	108 fő
Tolna	Tamási	036362	161002	Iregszemcsei Deák Ferenc Általános Iskola	57 fő
Tolna	Tamási	036368	161003	Ozorai Illyés Gyula Általános Iskola	43 fő
Tolna	Tamási	036370	161004	Tamási Általános Iskola, Gimnázium, Alapfokú Művészeti Iskola, Kollégium és Pedagógiai Szakszolgálat	201 fő
Tolna	Tamási	036371	161005	Vak Bottyán Általános Iskola, Gimnázium és Pedagógiai Szakszolgálat	125 fő
Tolna	Tolna	036296	162002	Wosinsky Mór Általános Iskola és Alapfokú Művészeti Iskola	97 fő
Tolna	Tolna	036338	162003	Bogyiszlói Általános Iskola	24 fő
Tolna	Tolna	036340	162004	Faddi Gárdonyi Géza Általános Iskola	57 fő
Tolna	Tolna	036385	162001	Tolnai Sztárai Mihály Gimnázium	27 fő
Vas	Celldömölk	036629	163005	Napsugár Általános Iskola	16 fő
Vas	Celldömölk	036633	163004	Kemenesmagasi Általános Iskola	18 fő
Vas	Celldömölk	036638	163008	Ostffyasszonyfai Petőfi Sándor Általános Iskola	14 fő
Vas	Celldömölk	036723	168043	Celldömölki Berzsenyi Dániel Gimnázium és Szakképző Iskola	51 fő
Vas	Celldömölk	040127	163001	Ádám Jenő Zeneiskola Alapfokú Művészeti Iskola	14 fő
Vas	Celldömölk	200910	163009	Batthyány Lajos Általános Iskola és Alapfokú Művészeti Iskola	22 fő
Vas	Celldömölk	201002	163003	Celldömölki Városi Általános Iskola és Pedagógiai Szakszolgálat	103 fő
Vas	Körmend	036440	164008	Körmendi Pedagógiai Szakszolgálat	8 fő
Vas	Körmend	036590	164004	Körmendi Kölcsey Utcai Általános Iskola és Alapfokú Művészeti Iskola	47 fő
Vas	Körmend	036591	164007	Körmendi Somogyi Béla Általános Iskola	43 fő
Vas	Körmend	036592	164005	Olcsai-Kiss Zoltán Általános Iskola	39 fő
Vas	Körmend	036643	164009	Csaba József Általános Iskola	24 fő
Vas	Körmend	036645	164002	Egyházasrádóci Kossuth Lajos Általános Iskola	20 fő
Vas	Körmend	036650	164010	Nádasdi Széchenyi István Általános Iskola	24 fő

Megye	Tankerület	OM azonosító	Szervezeti egységkód	Intézmény neve	Létszám
Vas	Körmend	036652	164001	Őriszentpéteri Általános Iskola	32 fő
Vas	Körmend	036653	164011	Pankaszi Általános Iskola	12 fő
Vas	Körmend	036724	164003	Körmendi Kölcsey Ferenc Gimnázium	25 fő
Vas	Kőszeg	036596	165001	Kőszegi Béri Balog Ádám Általános Iskola	38 fő
Vas	Kőszeg	036599	165002	Bersek József Általános Iskola és Pedagógiai Szakszolgálat	61 fő
Vas	Kőszeg	036659	165004	Felsőbüki Nagy Pál Általános Iskola és Szakiskola	36 fő
Vas	Kőszeg	036661	165007	Dr. Tolnay Sándor Általános Iskola	20 fő
Vas	Kőszeg	036725	165005	Jurisich Miklós Gimnázium és Kollégium	65 fő
Vas	Kőszeg	038562	165008	Dr. Nagy László Egységes Gyógypedagógiai Módszertani Intézmény, Általános Iskola, Beszédjavító Általános Iskola, Speciális Szakiskola, Kollégium, Leány Gyermekotthon, Fiú Gyermekotthon	141 fő
Vas	Kőszeg	040129	165003	Budaker Gusztáv Zenei Alapfokú Művészeti Iskola	19 fő
Vas	Kőszeg	201080	165009	Dr. Csepregi Horváth János Általános Iskola és Alapfokú Művészeti Iskola	47 fő
Vas	Sárvár	036600	166005	Sárvári Nádasdy Tamás Általános Iskola	39 fő
Vas	Sárvár	036667	166008	Bői Általános Iskola	20 fő
Vas	Sárvár	036668	166002	Gércei Általános Iskola	15 fő
Vas	Sárvár	036675	166004	Répcelaki Móra Ferenc Általános Iskola és Alapfokú Művészeti Iskola	53 fő
Vas	Sárvár	036679	166009	Szelestei Általános Iskola	16 fő
Vas	Sárvár	036761	168039	Barabás György Műszaki Szakközépiskola és Szakiskola	40 fő
Vas	Sárvár	038150	168040	Tinódi Sebestyén Gimnázium és Idegenforgalmi, Vendéglátói Szakképző Iskola	55 fő
Vas	Sárvár	040132	166003	Koncz János Alapfokú Művészeti Iskola	15 fő
Vas	Sárvár	101246	166006	Sárvári Gárdonyi Géza Általános Iskola	40 fő
Vas	Sárvár	200826	166010	Zichy Antónia Általános Iskola	43 fő
Vas	Sárvár	201109	166011	Rábapatyi Arany János Általános Iskola	18 fő
Vas	Szentgotthárd	036752	168041	Szentgotthárdi III. Béla Szakképző Iskola és Kollégium	47 fő

Megye	Tankerület	OM azonosító	Szervezeti egységkód	Intézmény neve	Létszám
Vas	Szentgotthárd	200627	167002	Szentgotthárd és Térsége Általános Iskola, Gimnázium és Alapfokú Művészeti Iskola	137 fő
Vas	Szombathely	036611	168006	Szombathelyi Derkovits Gyula Általános Iskola	38 fő
Vas	Szombathely	036613	168023	Szombathelyi Neumann János Általános Iskola	44 fő
Vas	Szombathely	036614	168025	Paragvári Utcai Általános Iskola	68 fő
Vas	Szombathely	036615	168007	Dési Huber István Általános Iskola	39 fő
Vas	Szombathely	036617	168026	Szombathelyi Reguly Antal Általános Iskola	28 fő
Vas	Szombathely	036621	168028	Szombathelyi Váci Mihály Általános Iskola és Alapfokú Művészeti Iskola	43 fő
Vas	Szombathely	036622	168011	Gothard Jenő Általános Iskola	49 fő
Vas	Szombathely	036623	168031	Szombathelyi Zrínyi Ilona Általános Iskola	56 fő
Vas	Szombathely	036624	168005	Szombathelyi Bercsényi Miklós Általános Iskola	56 fő
Vas	Szombathely	036694	168022	Felsőcsatári Nyelvoktató Nemzetiségi Általános Iskola	25 fő
Vas	Szombathely	036695	168012	Apponyi Albert Általános Iskola	17 fő
Vas	Szombathely	036696	168017	Jáki Nagy Márton Általános Iskola	33 fő
Vas	Szombathely	036698	168033	Rumi Rajki István Általános Iskola	23 fő
Vas	Szombathely	036699	168010	Sorkifaludi Gárdonyi Géza Általános Iskola	23 fő
Vas	Szombathely	036701	168034	Szentpéterfai Horvát-Magyar Kétnyelvű Általános Iskola	18 fő
Vas	Szombathely	036702	168003	Táplánszentkereszti Apáczai Csere János Általános Iskola	47 fő
Vas	Szombathely	036703	168001	Toronyi Általános Iskola	19 fő
Vas	Szombathely	036704	168002	Ambrózy-Migazzi István Általános Iskola	22 fő
Vas	Szombathely	036707	168013	Hatos Ferenc Általános Iskola és Alapfokú Művészeti Iskola	33 fő
Vas	Szombathely	036728	168021	Szombathelyi Nagy Lajos Gimnázium	50 fő
Vas	Szombathely	036729	168018	Szombathelyi Kanizsai Dorottya Gimnázium	50 fő
Vas	Szombathely	036734	168020	Szombathelyi Művészeti Szakközépiskola	63 fő
Vas	Szombathely	036735	168038	Nádasdy Tamás Közgazdasági, Informatikai, Műszaki Szakközépiskola, Szakiskola és Kollégium	38 fő
Vas	Szombathely	036740	168042	Béri Balogh Ádám Posta- és Bankforgalmi Szakközépiskola	19 fő

Megye	Tankerület	OM azonosító	Szervezeti egységkód	Intézmény neve	Létszám
Vas	Szombathely	036741	168019	Szombathelyi Kereskedelmi és Vendéglátói Szakképző Iskola és Kollégium	91 fő
Vas	Szombathely	036742	168016	Horváth Boldizsár Közgazdasági és Informatikai Szakközépiskola és Kollégium	74 fő
Vas	Szombathely	036744	168027	Szombathelyi Műszaki Szakképző Iskola és Kollégium	199 fő
Vas	Szombathely	036745	168037	Rázsó Imre Szakközépiskola és Szakiskola	39 fő
Vas	Szombathely	036749	168014	Hefele Menyhért Építő- és Faipari Szakképző Iskola	66 fő
Vas	Szombathely	036756	168009	Élelmiszeripari és Földmérési Szakképző Iskola és Kollégium	86 fő
Vas	Szombathely	036757	168015	Herman Ottó Kertészeti, Környezetvédelmi, Vadgazdálkodási Szakképző Iskola és Kollégium	76 fő
Vas	Szombathely	038566	168035	Rumi Óvoda, Fejlesztő és Általános Iskola, Készségfejlesztő Speciális Szakiskola, Gyermek- és Diákotthon	47 fő
Vas	Szombathely	040137	168004	Szombathelyi Bartók Béla Zenei Alapfokú Művészeti Iskola	65 fő
Vas	Szombathely	200437	168036	Aranyhíd Nevelési-Oktatási Integrációs Központ Egységes Gyógypedagógiai Konduktív Pedagógiai Módszertani Intézmény, Óvoda, Általános Iskola és Speciális Szakiskola	118 fő
Vas	Szombathely	200869	168029	Vas Megyei Pedagógiai Szakszolgálat	5 fő
Vas	Szombathely	200897	168024	Oladi Általános Iskola, Középiskola és Szakiskola	158 fő
Vas	Vasvár	036627	169005	Kardos László Általános Iskola	49 fő
Vas	Vasvár	036713	169001	Gersekaráti Általános Iskola	15 fő
Vas	Vasvár	036714	169003	Győrvári Béri Balogh Ádám Általános Iskola	17 fő
Vas	Vasvár	039118	169002	Csehimindszenti Általános Iskola	15 fő
Vas	Vasvár	040147	169006	Vasvári Zenei Alapfokú Művészeti Iskola	11 fő
Vas	Vasvár	200889	169009	Prinz Gyula Általános Iskola	18 fő
Veszprém	Ajka	036998	170009	Simon István Német Nemzetiségi Nyelvoktató Általános Iskola	15 fő
Veszprém	Ajka	037068	170006	Hauser Lajos Német Nemzetiségi Nyelvoktató Általános Iskola	20 fő
Veszprém	Ajka	037118	170005	Nyirádi Erzsébet Királyné Általános Iskola	41 fő

Megye	Tankerület	OM azonosító	Szervezeti egységkód	Intézmény neve	Létszám
Veszprém	Ajka	037181	170003	Ajkai Bródy Imre Gimnázium és Alapfokú Művészeti Iskola	59 fő
Veszprém	Ajka	038567	170010	Molnár Gábor Óvoda, Általános Iskola, Speciális Szakiskola és Egységes Gyógypedagógiai Módszertani Intézmény	65 fő
Veszprém	Ajka	200811	170008	Városlődi Német Nemzetiségi Nyelvoktató Általános Iskola	35 fő
Veszprém	Ajka	200937	170002	Ajkai Borsos Miklós Általános Iskola	61 fő
Veszprém	Ajka	200938	170004	Fekete István - Vörösmarty Mihály Általános Iskola és Gimnáziutcam Gimnázium	90 fő
Veszprém	Ajka	201140	170007	Magyarpolányi Alapfokú Művészeti Iskola	14 fő
Veszprém	Balatonalmádi	037050	171002	Györgyi Dénes Általános Iskola	33 fő
Veszprém	Balatonalmádi	037052	171007	Vörösberényi Általános Iskola	29 fő
Veszprém	Balatonalmádi	037158	171006	Balatonkenesei Pilinszky János Általános Iskola és Alapfokú Művészeti Iskola	26 fő
Veszprém	Balatonalmádi	037162	171001	Balatonfűzfői Irinyi János Általános Iskola és Alapfokú Művészeti Iskola	38 fő
Veszprém	Balatonalmádi	037165	171004	Magyar-Angol Tannyelvű Gimnázium és Kollégium	64 fő
Veszprém	Balatonalmádi	040160	171003	Kósa György Alapfokú Művészeti Iskola	11 fő
Veszprém	Balatonfüred	037002	172007	Balatonfüredi Radnóti Miklós Általános Iskola	42 fő
Veszprém	Balatonfüred	037003	172002	Balatonfüredi Eötvös Loránd Általános Iskola	40 fő
Veszprém	Balatonfüred	037074	172001	Bozzay Pál Német Nemzetiségi Nyelvoktató Általános Iskola	19 fő
Veszprém	Balatonfüred	037075	172006	Nivegy-völgyi Német Nemzetiségi Nyelvoktató Általános Iskola és Alapfokú Művészeti Iskola	22 fő
Veszprém	Balatonfüred	037166	172005	Lóczy Lajos Gimnázium és Két Tanítási Nyelvű Idegenforgalmi Szakközépiskola	38 fő
Veszprém	Balatonfüred	040149	172004	Ferencsik János Alapfokú Művészeti Iskola	16 fő
Veszprém	Balatonfüred	201725	172003	Balatonfüredi Fekete István Speciális Általános Iskola	7 fő
Veszprém	Devecser	037055	173003	Csöglei Általános Iskola	20 fő
Veszprém	Devecser	037056	173001	Devecseri Gárdonyi Géza Általános Iskola, Alapfokú Művészeti Iskola és Pedagógiai Szakszolgálat	53 fő
Veszprém	Devecser	037059	173004	Kertai Általános Iskola	19 fő

Megye	Tankerület	OM azonosító	Szervezeti egységkód	Intézmény neve	Létszám
Veszprém	Devecser	037061	173002	Kolontári Táncsics Mihály Általános Iskola	4 fő
Veszprém	Devecser	037063	173005	Nagyalásonyi Kinizsi Pál Általános Iskola	23 fő
Veszprém	Devecser	037064	173006	Noszlopi Német Nemzetiségi Nyelvoktató Általános Iskola	37 fő
Veszprém	Devecser	037066	173007	Somlóvásárhelyi Széchenyi István Általános Iskola	21 fő
Veszprém	Devecser	037067	173008	Tüskevári Általános Iskola	12 fő
Veszprém	Pápa	037006	174011	Munkácsy Mihály Német Nemzetiségi Nyelvoktató Általános Iskola	53 fő
Veszprém	Pápa	037007	174004	Pápai Erkel Ferenc Ének-Zenei Általános Iskola	50 fő
Veszprém	Pápa	037009	174018	Pápai Weöres Sándor Általános Iskola	43 fő
Veszprém	Pápa	037010	174015	Tarczy Lajos Általános Iskola	70 fő
Veszprém	Pápa	037081	174021	Csóthi Géza Általános Iskola	20 fő
Veszprém	Pápa	037085	174022	Lovászpatonai Bánki Donát Általános Iskola	19 fő
Veszprém	Pápa	037089	174023	Mezőlaki Arany János Általános Iskola	19 fő
Veszprém	Pápa	037095	174007	Kastély Német Nemzetiségi Nyelvoktató Általános Iskola	22 fő
Veszprém	Pápa	037096	174008	Pápateszéri Általános Iskola	17 fő
Veszprém	Pápa	037098	174010	Ugodi Német Nemzetiségi Nyelvoktató Általános Iskola	30 fő
Veszprém	Pápa	037100	174006	Ihász Gábor Általános Iskola	20 fő
Veszprém	Pápa	037172	174014	Pápai Petőfi Sándor Gimnázium	44 fő
Veszprém	Pápa	037185	174016	Türr István Gimnázium és Kollégium	64 fő
Veszprém	Pápa	037193	178034	Pápai Gazdasági Szakképző Iskola és Kollégium	137 fő
Veszprém	Pápa	038568	174002	Balla Róbert Téri Általános Iskola, Előkészítő Szakiskola és Egységes Gyógypedagógiai Módszertani Intézmény	45 fő
Veszprém	Pápa	040150	174003	Pápai Bartók Béla Alapfokú Művészeti Iskola	23 fő
Veszprém	Pápa	040393	174012	Homokbödögei Alapfokú Művészeti Iskola	4 fő
Veszprém	Pápa	201749	174009	Nemesszalóki Általános Iskola	18 fő
Veszprém	Sümeg	037102	175003	Csabrendeki Általános Iskola	26 fő
Veszprém	Sümeg	037167	175002	Kisfaludy Sándor Gimnázium, Kollégium és Alapfokú Művészeti Iskola	44 fő
Veszprém	Sümeg	200107	175004	Pusztai Ferenc Általános Iskola	17 fő

Megye	Tankerület	OM azonosító	Szervezeti egységkód	Intézmény neve	Létszám
Veszprém	Sümeg	200900	175001	Gógánfai Fekete István Általános Iskola	26 fő
Veszprém	Sümeg	200907	175005	Ramassetter Vince Testnevelési Általános Iskola	50 fő
Veszprém	Tapolca	037109	176012	Tatay Sándor Általános Iskola	25 fő
Veszprém	Tapolca	037115	176006	Lesence Völgye Általános Iskola	21 fő
Veszprém	Tapolca	037116	176007	Művészetek Völgye Általános Iskola	28 fő
Veszprém	Tapolca	037117	176005	Keresztury Dezső Általános és Szakiskola	24 fő
Veszprém	Tapolca	037119	176001	Révfülöpi Általános Iskola	15 fő
Veszprém	Tapolca	037120	176009	Szigligeti Általános Iskola	14 fő
Veszprém	Tapolca	037121	176003	Csontváry Általános Iskola és Alapfokú Művészeti Iskola	16 fő
Veszprém	Tapolca	037234	176002	Batsányi János Gimnázium és Kollégium	42 fő
Veszprém	Tapolca	040151	176004	Járdányi Pál Alapfokú Művészeti Iskola	27 fő
Veszprém	Tapolca	201170	176010	Tapolcai Általános Iskola	106 fő
Veszprém	Tapolca	201526	176011	Tapolcai Pedagógiai Szakszolgálat	14 fő
Veszprém	Várpalota	037021	177009	Várkerti Általános Iskola és Szakiskola	79 fő
Veszprém	Várpalota	037023	177004	Horváth István Általános Iskola	30 fő
Veszprém	Várpalota	037026	177002	Bán Aladár Általános Iskola	54 fő
Veszprém	Várpalota	037124	177001	Ady Endre Német Nemzetiségi Nyelvoktató Általános Iskola és Alapfokú Művészeti Iskola	29 fő
Veszprém	Várpalota	037125	177006	Ősi Általános Iskola	24 fő
Veszprém	Várpalota	037126	177007	Tasner Antal Általános Iskola	25 fő
Veszprém	Várpalota	037127	177005	Berhidai II. Rákóczi Ferenc Német Nemzetiségi Nyelvoktató Általános Iskola	26 fő
Veszprém	Várpalota	037935	177008	Thuri György Gimnázium, Szakközépiskola és Alapfokú Művészeti Iskola	56 fő
Veszprém	Várpalota	038571	177010	Bartos Sándor Óvoda, Általános Iskola és Előkészítő Szakiskola és Egységes Gyógypedagógiai Módszertani Intézmény	45 fő
Veszprém	Veszprém	037030	178014	Veszprémi Kossuth Lajos Általános Iskola	39 fő
Veszprém	Veszprém	037031	178004	Veszprémi Cholnoky Jenő Általános Iskola	42 fő
Veszprém	Veszprém	037033	178005	Veszprémi Deák Ferenc Általános Iskola	60 fő
Veszprém	Veszprém	037034	178003	Veszprémi Báthory István Általános Iskola	56 fő

Megye	Tankerület	OM azonosító	Szervezeti egységkód	Intézmény neve	Létszám
Veszprém	Veszprém	037036	178010	Hriszto Botev Német Nemzetiségi Nyelvoktató Általános Iskola	63 fő
Veszprém	Veszprém	037037	178006	Veszprémi Dózsa György Német Nemzetiségi Nyelvoktató Általános Iskola	66 fő
Veszprém	Veszprém	037038	178021	Simonyi Zsigmond Ének-zenei és Testnevelési Általános Iskola	37 fő
Veszprém	Veszprém	037040	178008	Gyulaffy László Német Nemzetiségi Nyelvoktató Általános Iskola	34 fő
Veszprém	Veszprém	037041	178020	Veszprémi Rózsa Úti Általános Iskola	39 fő
Veszprém	Veszprém	037130	178009	Herendi Német Nemzetiségi Nyelvoktató Általános Iskola és Alapfokú Művészeti Iskola	37 fő
Veszprém	Veszprém	037131	178013	Nagyvázsonyi Kinizsi Pál Nemzetiségi Nyelvoktató Általános Iskola és Alapfokú Művészeti Iskola	26 fő
Veszprém	Veszprém	037132	178019	Nemesvámosi Petőfi Sándor Német Nemzetiségi Nyelvoktató Általános Iskola	19 fő
Veszprém	Veszprém	037134	178016	Szentgáli Lőrincze Lajos Általános Iskola	42 fő
Veszprém	Veszprém	037137	178007	Hajmáskéri Gábor Áron Általános Iskola	39 fő
Veszprém	Veszprém	037169	178015	Lovassy László Gimnázium	63 fő
Veszprém	Veszprém	037170	178028	Vetési Albert Gimnázium	69 fő
Veszprém	Veszprém	037171	178037	III. Béla Gimnázium, Művészeti Szakközépiskola és Alapfokú Művészeti Iskola	47 fő
Veszprém	Veszprém	037194	178036	Faller Jenő Szakképző Iskola és Kollégium	83 fő
Veszprém	Veszprém	037197	178022	Veszprémi Táncsics Mihály Szakközépiskola, Szakiskola és Kollégium	103 fő
Veszprém	Veszprém	037198	178011	Ipari Szakközépiskola és Gimnázium	100 fő
Veszprém	Veszprém	037201	178026	Veszprémi Közgazdasági és Közigazgatási Szakközépiskola	53 fő
Veszprém	Veszprém	037206	178017	Medgyaszay István Szakképző Iskola, Gimnázium és Kollégium	50 fő
Veszprém	Veszprém	037218	178032	Öveges József Szakképző Iskola, Gimnázium és Kollégium	88 fő
Veszprém	Veszprém	037219	178033	Acsády Ignác Szakképző Iskola	85 fő
Veszprém	Veszprém	037222	178038	Reguly Antal Szakképző Iskola és Kollégium	84 fő

Megye	Tankerület	OM azonosító	Szervezeti egységkód	Intézmény neve	Létszám
Veszprém	Veszprém	037223	178012	Jendrassik - Venesz Középiskola és Szakiskola	124 fő
Veszprém	Veszprém	038570	178035	Szász Márton Általános Iskola, Szakiskola, Speciális Szakiskola és Egységes Gyógypedagógiai Módszertani Intézmény	44 fő
Veszprém	Veszprém	038572	178002	Bárczi Gusztáv Általános Iskola, Speciális Szakiskola és Egységes Gyógypedagógiai Módszertani Intézmény	81 fő
Veszprém	Veszprém	038740	178030	Kozmutza Flóra Óvoda, Általános Iskola Készségfejlesztő Speciális Szakiskola, Kollégium és Egységes Gyógypedagógiai Módszertani Intézmény	109 fő
Veszprém	Veszprém	040155	178027	Veszprémi Zeneművészeti Szakközépiskola és Alapfokú Művészeti Iskola	87 fő
Veszprém	Veszprém	040661	178025	Veszprémi Középiskolai Kollégium	27 fő
Veszprém	Veszprém	101866	178018	Veszprémi Pedagógiai Szakszolgálat	28 fő
Veszprém	Veszprém	102320	178023	Veszprém Megyei Pedagógiai Szakszolgálat	61 fő
Veszprém	Zirc	037047	179006	Zirci Reguly Antal Német Nemzetiségi Nyelvoktató Általános Iskola	95 fő
Veszprém	Zirc	037140	179003	Békefi Antal Általános Iskola és Alapfokú Művészeti Iskola	23 fő
Veszprém	Zirc	037142	179005	Borzavár-Porvai Német Nemzetiségi Nyelvoktató Általános Iskola	16 fő
Veszprém	Zirc	037143	179008	Csetényi Vámbéry Ármin Általános Iskola	19 fő
Veszprém	Zirc	037152	179002	Ányos Pál Német Nemzetiségi Nyelvoktató Általános Iskola	14 fő
Veszprém	Zirc	200698	179009	Bakonynánai Német Nemzetiségi Nyelvoktató Általános Iskola	37 fő
Zala	Keszthely	037489	180005	Egry József Általános Iskola és Alapfokú Művészeti Iskola	43 fő
Zala	Keszthely	037491	180004	Csány-Szendrey Általános Iskola és Alapfokú Művészeti Iskola	67 fő
Zala	Keszthely	037531	180013	Dr. Szántó Imre Általános Iskola	19 fő
Zala	Keszthely	037532	180014	Szabó István Általános Iskola	21 fő
Zala	Keszthely	037534	180001	Kárpáti János Általános Iskola és Alapfokú Művészeti Iskola	39 fő
Zala	Keszthely	037535	180007	Hévizi Illyés Gyula Általános Iskola, Alapfokú Művészeti Iskola és Pedagógiai Szakszolgálat	54 fő

Megye	Tankerület	OM azonosító	Szervezeti egységkód	Intézmény neve	Létszám
Zala	Keszthely	037538	180015	Sármelléki Általános Iskola	19 fő
Zala	Keszthely	037541	180016	Zalaapáti Gábor Áron Általános Iskola	21 fő
Zala	Keszthely	037542	180017	Gersei Pethő Általános Iskola	18 fő
Zala	Keszthely	037615	180018	Csány László Általános Iskola	17 fő
Zala	Keszthely	037634	180010	Keszthelyi Vajda János Gimnázium	50 fő
Zala	Keszthely	037640	180003	Hévizi Bibó István Gimnázium, Szakközépiskola és Kollégium	26 fő
Zala	Keszthely	037651	184037	Keszthelyi Vendéglátó, Idegenforgalmi, Kereskedelmi Szakképző Iskola és Kollégiuma	87 fő
Zala	Keszthely	038576	180011	Keszthelyi Zöldmező Utcai Általános Iskola, Diákotthon és Speciális Szakiskola, Kollégium, Pedagógiai Szakszolgálat és Egységes Gyógypedagógiai Módszertani Intézmény	64 fő
Zala	Keszthely	040168	180006	Keszthelyi Festetics György Zenei Alapfokú Művészeti Iskola	24 fő
Zala	Keszthely	200792	180019	Vonyarcvashegyi Eötvös Károly Általános Iskola	33 fő
Zala	Lenti	037496	181001	Lenti Arany János Általános Iskola és Alapfokú Művészeti Iskola	48 fő
Zala	Lenti	037497	181008	Lenti Vörösmarty Mihály Általános Iskola	44 fő
Zala	Lenti	037544	181009	Kerkai Jenő Általános Iskola	21 fő
Zala	Lenti	037547	181003	Buda Ernő Körzeti Általános Iskola	19 fő
Zala	Lenti	037551	181006	Rédicsi Móra Ferenc Általános Iskola	14 fő
Zala	Lenti	037631	181004	Gönczi Ferenc Gimnázium és Szakközépiskola	24 fő
Zala	Lenti	038577	181007	Móricz Zsigmond Általános Iskola, Speciális Szakiskola, Kollégium, Egységes Gyógypedagógiai Módszertani Intézmény, Pedagógiai Szolgálat, Gyermekotthon	86 fő
Zala	Lenti	201016	181010	Pákai Öveges József Általános Iskola	28 fő
Zala	Letenye	037483	182004	Pusztamagyaródi Kenyeres Elemér Általános Iskola	29 fő
Zala	Letenye	037530	182001	Letenyei Andrássy Gyula Általános Iskola	34 fő
Zala	Letenye	037621	182002	Becsehelyi Általános Iskola	42 fő
Zala	Letenye	037626	182005	Muraszemenyei Általános Iskola	13 fő
Zala	Letenye	037628	182006	Tótszerdahelyi Zrínyi Katarina Horvát Általános Iskola	23 fő

Megye	Tankerület	OM azonosító	Szervezeti egységkód	Intézmény neve	Létszám
Zala	Letenye	037629	182007	Borsfai Fekete István Általános Iskola	16 fő
Zala	Letenye	040172	182003	Letenyei Alapfokú Művészeti Iskola	5 fő
Zala	Nagykanizsa	037498	183005	Nagykanizsai Kőrösi Csoma Sándor Általános Iskola	74 fő
Zala	Nagykanizsa	037504	183008	Rozgonyi Úti Általános Iskola	38 fő
Zala	Nagykanizsa	037506	183013	Kiskanizsai Általános Iskola	33 fő
Zala	Nagykanizsa	037507	183012	Zrínyi Miklós - Bolyai János Általános Iskola	81 fő
Zala	Nagykanizsa	037508	183014	Palini Általános Iskola	21 fő
Zala	Nagykanizsa	037509	183015	Miklósfai Általános Iskola	20 fő
Zala	Nagykanizsa	037510	183004	Hevesi Sándor Általános Iskola	48 fő
Zala	Nagykanizsa	037557	183016	Térségi Általános Iskola, Szakiskola és Kollégium	52 fő
Zala	Nagykanizsa	037561	183017	Galamboki Általános Iskola	23 fő
Zala	Nagykanizsa	037563	183018	Gelsei Weöres Sándor Általános Iskola	26 fő
Zala	Nagykanizsa	037567	183019	Nagyrécsei Körzeti Általános Iskola	26 fő
Zala	Nagykanizsa	037572	183020	Királyi Pál Általános Iskola	20 fő
Zala	Nagykanizsa	037574	183021	Zalakarosi Móra Ferenc Általános Iskola és Alapfokú Művészeti Iskola	31 fő
Zala	Nagykanizsa	037575	183011	Zalakomári Általános Iskola	43 fő
Zala	Nagykanizsa	037576	183007	Zalaszentbalázsi Petőfi Sándor Általános Iskola	28 fő
Zala	Nagykanizsa	037635	183001	Nagykanizsai Batthyány Lajos Gimnázium	72 fő
Zala	Nagykanizsa	037636	184040	Dr. Mező Ferenc - Thúry György Gimnázium és Szakképző Iskola	148 fő
Zala	Nagykanizsa	037657	184041	Nagykanizsai Műszaki Szakképző Iskola és Kollégium	251 fő
Zala	Nagykanizsa	040173	183003	Farkas Ferenc Zene- és Aranymetszés Alapfokú Művészeti Iskola	35 fő
Zala	Nagykanizsa	200538	183022	Zrínyi Miklós Általános Iskola	22 fő
Zala	Nagykanizsa	200790	183009	Szivárvány Óvoda, Általános Iskola, Speciális Szakiskola és Egységes Gyógypedagógiai Módszertani Intézmény	55 fő
Zala	Nagykanizsa	201257	183010	Térségi Pedagógiai Szakszolgálat	32 fő
Zala	Zalaegerszeg	037515	184019	Zalaegerszegi Öveges József Általános Iskola	37 fő
Zala	Zalaegerszeg	037516	184020	Izsák Imre Általános Iskola	21 fő
Zala	Zalaegerszeg	037518	184011	Landorhegyi Sportiskolai Általános Iskola	73 fő

Megye	Tankerület	OM azonosító	Szervezeti egységkód	Intézmény neve	Létszám
Zala	Zalaegerszeg	037521	184009	Zalaegerszegi Kertvárosi Általános Iskola	89 fő
Zala	Zalaegerszeg	037523	184005	Zalaegerszeg Belvárosi Magyar-Angol Két Tanítási Nyelvű Általános Iskola	100 fő
Zala	Zalaegerszeg	037524	184003	Apáczai Csere János Gimnázium és Pedagógiai Szakszolgálat	33 fő
Zala	Zalaegerszeg	037557	183016	Térségi Általános Iskola, Szakiskola és Kollégium	52 fő
Zala	Zalaegerszeg	037578	184021	Csertán Sándor Általános Iskola	21 fő
Zala	Zalaegerszeg	037579	184022	Bagodi Fekete István Általános Iskola	21 fő
Zala	Zalaegerszeg	037580	184023	Göcsej Kapuja Bak Általános Iskola	22 fő
Zala	Zalaegerszeg	037582	184024	Bocföldei Körzeti Általános Iskola	13 fő
Zala	Zalaegerszeg	037584	184025	Gárdonyi Géza és Szegi Suli Általános Iskola	32 fő
Zala	Zalaegerszeg	037585	184026	Egervári László Általános Iskola	45 fő
Zala	Zalaegerszeg	037586	184027	Dr. Papp Simon Általános Iskola	31 fő
Zala	Zalaegerszeg	037589	184028	Nagykapornaki Általános Iskola	22 fő
Zala	Zalaegerszeg	037591	184029	Pacsai Általános Iskola	25 fő
Zala	Zalaegerszeg	037592	184030	Pókaszepetki Festetics Kristóf Általános Iskola	29 fő
Zala	Zalaegerszeg	037596	184032	Söjtöri Deák Ferenc Általános Iskola	18 fő
Zala	Zalaegerszeg	037597	184002	Szentpéterúri Általános Iskola	17 fő
Zala	Zalaegerszeg	037598	184033	Teskándi Csukás István Általános iskola	25 fő
Zala	Zalaegerszeg	037599	184034	Tófeji „Kincskereső" Általános Iskola	21 fő
Zala	Zalaegerszeg	037602	184017	Zalalövői Általános Iskola	37 fő
Zala	Zalaegerszeg	037630	184010	Zalaegerszegi Kölcsey Ferenc Gimnázium	62 fő
Zala	Zalaegerszeg	037632	184018	Zalaegerszegi Zrínyi Miklós Gimnázium	69 fő
Zala	Zalaegerszeg	037641	184001	Zalaegerszegi Ady Endre Általános Iskola, Gimnázium és Alapfokú Művészeti Iskola	70 fő
Zala	Zalaegerszeg	037647	184006	Csány László Közgazdasági Szakközépiskola	53 fő
Zala	Zalaegerszeg	037650	184008	Ganz Ábrahám és Munkácsy Mihály Szakközépiskola és Szakiskola	147 fő
Zala	Zalaegerszeg	037655	184038	Keszthelyi Közgazdasági Szakközépiskola	22 fő
Zala	Zalaegerszeg	037656	184036	Keszthelyi Asbóth Sándor Szakképző Iskola és Kollégium	119 fő
Zala	Zalaegerszeg	037663	184013	Páterdombi Szakképző Iskola	101 fő

Megye	Tankerület	OM azonosító	Szervezeti egységkód	Intézmény neve	Létszám
Zala	Zalaegerszeg	037667	184039	Lámfalussy Sándor Szakképző Iskola	42 fő
Zala	Zalaegerszeg	037671	184007	Deák Ferenc és Széchenyi István Szakközépiskola és Szakiskola	106 fő
Zala	Zalaegerszeg	038579	184004	Béke Ligeti Általános Iskola, Speciális Szakiskola és Egységes Gyógypedagógiai Módszertani Intézmény	52 fő
Zala	Zalaegerszeg	038582	184035	Zalaegerszegi Nyitott Ház Óvoda, Általános Iskola, Fejlesztő Iskola, Egységes Gyógypedagógiai Módszertani Intézmény	48 fő
Zala	Zalaegerszeg	040175	184012	Pálóczi Horváth Ádám Alapfokú Művészeti Iskola	32 fő
Zala	Zalaegerszeg	040693	184015	Zalaegerszegi Városi Középiskolai Kollégium	35 fő
Zala	Zalaegerszeg	200098	184014	Salla Alapfokú Művészeti Iskola	3 fő
Zala	Zalaegerszeg	201089	184016	Zala Megyei Pedagógiai Intézet és Pedagógiai Szakszolgálat	11 fő
Zala	Zalaszentgrót	037612	185002	Fazekas József Általános Iskola	19 fő
Zala	Zalaszentgrót	037613	185003	Türjei Szent László Általános Iskola és Pedagógiai Szakszolgálat	42 fő
Zala	Zalaszentgrót	037614	185004	Zalabéri Általános Iskola és Alapfokú Művészeti Iskola	17 fő
Zala	Zalaszentgrót	038580	185005	Koncz Dezső Óvoda, Általános Iskola, Diákotthon, Különleges Gyermekotthon és Készségfejlesztő Speciális Szakiskola	62 fő
Zala	Zalaszentgrót	040397	185006	Zalaszentgróti Tánc-Játék Alapfokú Művészeti Iskola	4 fő
Zala	Zalaszentgrót	200407	185001	Deák Ferenc Általános Iskola, Gimnázium és Alapfokú Művészeti Iskola	58 fő
				Összesen:	138299 fő

A közigazgatási és igazságügyi miniszter 21/2013. (VII. 5.) KIM utasítása a Központi Statisztikai Hivatal Szervezeti és Működési Szabályzatáról szóló 34/2012. (X. 27.) KIM utasítás módosításáról

A központi államigazgatási szervekről, valamint a Kormány tagjai és az államtitkárok jogállásáról szóló 2010. évi XLIII. törvény 71. § (1) bekezdésében meghatározott hatáskörömben eljárva – tekintettel a jogalkotásról szóló 2010. évi CXXX. törvény 23. § (4) bekezdés c) pontjára – a következő utasítást adom ki.

1. § A Központi Statisztikai Hivatal Szervezeti és Működési Szabályzatáról szóló 34/2012. (X. 27.) KIM utasítás 1. melléklete (a továbbiakban: SzMSz) az 1. mellékletben foglaltak szerint módosul.

2. § Ez az utasítás a közzétételét követő napon lép hatályba.

Dr. Navracsics Tibor s. k.,
közigazgatási és igazságügyi miniszter

1. melléklet a 21/2013. (VII. 5.) KIM utasításhoz

1. § Az SzMSz 3. § (3) bekezdése helyébe a következő rendelkezés lép:
„(3) A KSH vállalkozói tevékenységet nem folytat."

2. § Az SzMSz a következő 6/A. §-sal egészül ki:
„6/A. § A KSH a Magyar Állam nevében tulajdonosi jogokat gyakorol a Statek Statisztikai Elemző Központ Korlátolt Felelősségű Társaságban (a továbbiakban: Statek Kft.)."

3. § Az SzMSz 9. §-a a következő q) ponttal egészül ki:
(A KSH elnöke)
„q) képviseli a Magyar Állam érdekeit, és törvény felhatalmazása alapján gyakorolja az alapítói, tulajdonosi jogosítványokat a Statek Kft.-ben, meghozza a társasággal kapcsolatos alapítói, tulajdonosi határozatokat, egyéb döntéseket."

4. § Az SzMSz a következő alcímmel és 10/A. §-sal egészül ki:
„A KSH társadalomstatisztikai elnökhelyettesének speciális jogai és kötelezettségei
10/A. § (1) A társadalomstatisztikai elnökhelyettes
a) szakmailag felügyeli a Statek Kft. működését,
b) kidolgozza az alapítói, tulajdonosi határozatokat, döntéseket, valamint a KSH és a Statek Kft. közötti együttműködési megállapodásokat,
c) kidolgozza a KSH és a Statek Kft. közötti támogatási szerződés szakmai tartalmát, illetve elfogadja a támogatási szerződéshez kapcsolódó szakmai beszámolót,
d) felelős a Statek Kft. középtávú működési, tevékenységi és szervezeti stratégiájának kialakításával, intézkedési terv alapján történő végrehajtásával kapcsolatos feladatok ellátásáért."

5. § Az SzMSz 11. §-a a következő g) ponttal egészül ki:
(A jogi és gazdálkodási elnökhelyettes speciális jogai és kötelezettségei:)
„g) előkészíti a Statek Kft.-vel kapcsolatos alapítói, tulajdonosi határozatokat, az alapító okirat módosítását, a megszüntető okiratot, valamint a Statek Kft.-vel kötendő együttműködési megállapodást és támogatási szerződést."

6. § Az SzMSz 2. függelék 1.1. pontja a következő u)–v) alponttal egészül ki:

(Elnöki főosztály

Az Elnöki főosztály feladatai:)

„u) ellátja a Statek Kft. vezető tisztségviselőivel kapcsolatos humánpolitikai feladatokat, nyilvántartja a társaság vezető tisztségviselőinek vagyonnyilatkozatait;

v) ellátja a KSH Könyvtár és a KSH Népességtudományi Kutató intézet vezetőjével, helyettesével és gazdasági vezetőjével kapcsolatos humánpolitikai feladatokat, nyilvántartja ezen személyek vagyonnyilatkozatát."

7. § Az SzMSz 2. függelék 1.4. pontja a következő f) ponttal egészül ki:

(Ellenőrzési osztály

Az Ellenőrzési osztály feladatai:)

„f) a költségvetési szervek belső kontrollrendszeréről és belső ellenőrzéséről szóló jogszabályban foglalt ellenőrzéseket folytat le a Statek Kft. működésével kapcsolatban."

8. § Az SzMSz 2. függelék 1.5. pontja a következő f)–h) alpontokkal egészül ki:

(Költségvetési fejezet osztálya

A Költségvetési fejezet osztályának feladatai:)

„f) a KSH éves fejezeti kezelésű előirányzata felhasználására vonatkozó szabályzat jogszabályi előírás szerinti elkészítése;

g) a Statek Kft.-vel összefüggő dokumentumok (támogatási szerződés, együttműködési megállapodás stb.), előterjesztések kidolgozásában történő részvétel;

h) a fejezeti kezelésű előirányzatok nyilvántartásával összefüggő feladatok (cím, besorolás, új cím esetén államháztartási egyedi azonosító kérése, számlanyitás, számlamódosítás, számla megszüntetése) ellátása."

9. § Az SzMSz 2. függelék 4.1. pontja a következő g)–k) alpontokkal egészül ki:

(Jogi és igazgatási főosztály

A Jogi és igazgatási főosztály feladatai:)

„g) kiadásra előkészíti a Statek Kft. alapító okiratának módosítását, az alapítói, tulajdonosi joggyakorlói határozatokat, valamint a tulajdonosi jogok gyakorlójának írásbeli utasításait;

h) közreműködik az alapítói, tulajdonosi joggyakorlással, illetve a felügyeleti, irányítási jogkörrel összefüggő egyéb, jogi megítélést igénylő ügyekben;

i) kiadásra előkészíti a KSH és a társaság közötti együttműködési megállapodást és támogatási szerződést, és azokat jogilag ellenjegyzi;

j) véleményezi a társaság vezető tisztségviselői munkaszerződéseit, azok módosítását, megszüntetését;

k) jóváhagyást megelőzően jogi szempontból véleményezi a Statek Kft. – alapító okiratban meghatározott összeghatárt meghaladó értékű, alapítói jóváhagyási körbe tartozó – szerződéseit."

10. § (1) Az SzMSz 2. függelék 4.2. pont a) alpontja helyébe a következő rendelkezés lép:

(Gazdálkodási főosztály

A Gazdálkodási főosztály feladatai:)

„a) elkészíti a KSH és a fejezeti kezelésű előirányzatok elemi költségvetését, illetve elemi költségvetési beszámolóját, zárszámadását, időközi mérlegjelentéseit;"

(2) Az SzMSz 2. függelék 4.2. pontja a következő t)–u) pontokkal egészül ki:

(Gazdálkodási főosztály

A Gazdálkodási főosztály feladatai:)

„t) közreműködik a Statek Kft. esetében az alapítói, tulajdonosi joggyakorlással, illetve a felügyeleti, irányítási jogkörrel összefüggő szakmai tervezetek, okiratok elkészítésében, illetve egyéb, a társaság működésével kapcsolatos pénzügyi, vagyon- és létszámgazdálkodási, műszaki, elhelyezési kérdésekben. Ennek keretében különösen:

ta) ellátja a Statek Kft. által elkészített – a gazdasági társaságokról szóló 2006. évi IV. törvény szerinti – beszámoló felülvizsgálatát és előkészíti az ezzel kapcsolatos előterjesztést a beszámoló jóváhagyásra történő beterjesztéséhez;

tb) pénzügyi, gazdálkodási szempontból előkészíti a törzstőke felemeléséről, leszállításáról szóló döntéseket, tulajdonosi kölcsön engedélyezését, véleményezi a társaság éves üzleti, beruházási, közbeszerzési tervét;

tc) nyilvántartja a Statek Kft. részére kiadásra kerülő alapítói, tulajdonosi joggyakorlói határozatokat, valamint a tulajdonosi jogok gyakorlójának írásbeli utasításait, közreműködik azok előkészítésében;

td) előkészíti a Statek Kft. tisztségviselőinek, felügyelő bizottságának tagjai, valamint a munka törvénykönyvéről szóló 2012. évi I. törvény 208. § hatálya alá tartozó munkavállalók vonatkozásában kiadásra kerülő javadalmazási szabályzatokat, valamint a társaság befektetési szabályzatát;

te) figyelemmel kíséri a Statek Kft. gazdálkodási tevékenységét, gazdálkodási szempontból véleményezi a társaság – alapító okiratban meghatározott összeghatárt meghaladó – szerződéseit;

tf) összegyűjti – az érintett szakmai terület bevonásával – a Statek Kft. működésével kapcsolatos, tulajdonosi szempontból releváns pénzügyi-számviteli információkat;

u) ellátja a fejezeti kezelésű előirányzatok felhasználására vonatkozó elnöki utasításban foglalt feladatokat (támogatási szerződés előkészítése, támogatási szerződés pénzügyi ellenjegyzése, támogatás folyósítása, a folyósított támogatás pénzügyi elszámolásának ellenőrzése, jóváhagyása).”

A legfőbb ügyész 13/2013. (VII. 5.) LÜ utasítása a vádelőkészítéssel, a nyomozás törvényessége feletti felügyelettel és a vádemeléssel kapcsolatos ügyészi feladatokról szóló 11/2003. (ÜK. 7.) LÜ utasítás módosításáról

Az ügyészségről szóló 2011. évi CLXIII. törvény 8. §-ának (3) bekezdése alapján a következő utasítást adom ki:

1. § A vádelőkészítéssel, a nyomozás törvényessége feletti felügyelettel és a vádemeléssel kapcsolatos ügyészi feladatokról szóló 11/2003. (ÜK. 7.) LÜ utasítás (a továbbiakban: Ut.) 20. §-ának (3) bekezdése helyébe a következő rendelkezés lép:
„(3) Amennyiben az őrizetbe vétel miatt jogorvoslattal éltek, az ügyész a (2) bekezdésben írt kötelezettségét – a Be. 195. §-a (6a) bekezdésének esetét kivéve – a jogorvoslat elbírálásával teljesíti."

2. § (1) Az Ut. 21. §-ának (4) bekezdése helyébe a következő rendelkezés lép:
„(4) Az előzetes letartóztatás elrendelésére irányuló indítvány a bűncselekmény tényállását, minősítését, az előzetes letartóztatás törvényi okait, az egyes törvényi okok fennállását alátámasztó, a konkrét ügyben megállapítható tényeket, körülményeket[1], a gyanúsítottnak a Be. 117. §-ának (1) bekezdésében megjelölt személyes adatait – a határidő meghosszabbítására irányuló indítvány ezen túlmenően az időtartamot is – tartalmazza."

(2) Az Ut. 21. §-a a következő (11) bekezdéssel egészül ki:
„(11) Ha a gyanúsított előzetes letartóztatásban van, a szakértőt kirendelő határozaton ezt jól látható módon fel kell tüntetni."

3. § Az Ut. 22. §-a a következő (6) bekezdéssel egészül ki:
„(6) Ha az ügyész úgy ítéli meg, hogy a lakhelyelhagyási tilalom ezen a módon hatékonyan biztosítható – feltéve, hogy a gyanúsított ehhez hozzájárult és a lakóhelyén a kényszerintézkedés idején a rendszer ténylegesen működőképes – indítványozza a lakhelyelhagyási tilalom előírásai megtartásának a terhelt mozgását nyomon követő technikai eszköz alkalmazásával történő ellenőrzése elrendelését is."

4. § Az Ut. 23. §-ának (3) bekezdése helyébe a következő rendelkezés lép:
„(3) A 21. §-ban foglalt rendelkezések, valamint a 22. § (6) bekezdése a házi őrizetre értelemszerűen irányadók."

5. § Az Ut. a következő 25. §-sal és azt megelőző alcímmel egészül ki:
„Az ügyész feladata a külföldre utazást korlátozó rendelkezések végrehajtásában[2]
25. § (1) A külföldre utazásról szóló 1998. évi XII. törvény (a továbbiakban: Útl.tv.) 16. §-a (1) bekezdésének a) és b) pontjában meghatározott kényszerintézkedések elrendelésére irányuló indítvány megtétele előtt az ügyész a gyanúsított úti okmányát – ha az a nyomozó hatóságnál a gyanúsított letétjében található – a személyazonosító igazolvány kivételével[3] a nyomozó hatóságtól magához kéri.
(2) Ha az (1) bekezdésben írt kényszerintézkedést a bíróság elrendeli, az ügyész az elvett úti okmányt a visszatartás végrehajtása érdekében, magyar úti okmány esetén az Útl.tv. 16. §-a (5) bekezdésének a) pontjában megjelölt szervhez[4], külföldi úti okmány esetén a Bevándorlási és Állampolgársági Hivatal Idegenrendészeti Igazgatóság Kényszerintézkedési és Kiutaztatási Osztályához [Útl.tv. 16. § (5) bekezdés d) pont, 16/C. § (2) bekezdés] továbbítja.
(3) Ha az úti okmány az (1) bekezdésben írt módon nem áll az ügyész rendelkezésére, és azt a kényszerintézkedés tárgyában tartott ülésen sem lehetett elvenni, a nyomozás során az ügyész a nyomozó hatóság útján gondoskodik annak későbbi elvételéről [Útl.tv. 16. § (3) bekezdés].
(4) Amennyiben az (1) bekezdésben írt kényszerintézkedést a bíróság nem rendeli el, az elvett úti okmányt az érintettnek haladéktalanul vissza kell adni.
(5) Ha az (1) bekezdésben megjelölt kényszerintézkedést az ügyész a vádemelésig megszünteti, a külön törvényben megjelölt adatok közlésével értesíti az útlevélhatóságot a külföldre utazási korlátozásnak az útiokmány-nyilvántartásból történő törlése érdekében [Útl.tv. 16/B. §]."

---

[1] Lásd: EJEB 2004. október 19-i Maglódi kontra Magyarország ítélete.
[2] A külföldre utazásról szóló 1998. évi XII. törvény 16. §–16/C. §.
[3] Személyazonosító igazolványt az őrizetbe vétel és előzetes letartóztatás, valamint ideiglenes kényszergyógykezelés elrendelése esetén, a büntetés-végrehajtási intézet vagy a kényszerintézkedést foganatosító már szerv veszi el [ld. 1992. évi LXVI. törvény 9. § (2) bekezdés g) pont ga) alpont.; 168/1999. (XI. 24.) Korm. rend. 36. §–38. §].
[4] Büntetés-végrehajtási intézet, rendőrség.

6. § Az Ut. 27. §-át megelőző alcím helyébe a következő alcím lép:
„A házkutatás, a lefoglalás, az elektronikus adat ideiglenes hozzáférhetetlenné tétele és a biztosítási intézkedés”

7. § Az Ut. a következő 28/A. §-sal egészül ki:
„28/A. §
(1) Az elektronikus adat ideiglenes hozzáférhetetlenné tételének elrendelésére az ügyész tesz indítványt a nyomozási bíróhoz [Be. 158/B. § (3) bekezdés]. Az indítványban a kényszerintézkedéssel érintett elektronikus adatot a 9/2002. (IV. 9.) IM rendelet 127/A. §-ának (1)–(2) bekezdésében, a kötelezett szolgáltatót a (4) bekezdésben felsorolt adatok feltüntetésével kell meghatározni. Ha a nyomozó hatóság előterjesztése az említett adatokat hiányosan vagy pontatlanul tartalmazza, az indítvány megtétele előtt azokat tisztázni kell.
(2) Amennyiben az ügyész a kényszerintézkedés elrendelését követően észleli, hogy a kényszerintézkedés hatálya alá tartozó elektronikus adat változatlanul hozzáférhető, a rendbírság kiszabására irányuló indítvány megtétele előtt győződjön meg arról, hogy az elérés azért lehetséges, mert a bíróság által kötelezett tárhelyszolgáltató vagy elektronikus hírközlési szolgáltató a kötelezettségét nem teljesítette [Be. 158/C. § (6) bekezdés, 158/D. § (10) bekezdés]. Ha az elérést más tárhelyszolgáltató vagy elektronikus hírközlési szolgáltató biztosítja, új kényszerintézkedés elrendelése iránt indokolt intézkedni.”

8. § Az Ut. a következő 29/A. §-sal és azt megelőző alcímmel egészül ki:
„A lefoglalt dolgok bűnjelkénti kezelésének vizsgálata
29/A. § Az ügyész háromévente legalább egy alkalommal megvizsgálja a nyomozó hatóságoknál a büntetőeljárás során lefoglalt dolgok kezelésének és nyilvántartásának törvényességét.”

9. § Az Ut. 43. §-a helyébe a következő rendelkezés lép:
„(1) A (2) bekezdés esetét kivéve, az ügyész a nyomozó hatóság által a Be. 190. §-ának (2) bekezdése alapján megküldött nyomozást megszüntető határozat törvényességét – szükség esetén az iratok alapján – megvizsgálja. A törvénysértő határozatot hatályon kívül helyezi, és a törvénynek megfelelő határozatot hoz, ha az indokolt, az eljárás folytatásáról rendelkezik.
(2) Ha a nyomozás során a bíróság elektronikus adat ideiglenes hozzáférhetetlenné tételét rendelte el, az ügyész felhívja a nyomozó hatóság figyelmét arra, hogy a nyomozás az ügyész előzetes, iratvizsgálaton alapuló egyetértésével szüntethető meg. Amennyiben az ügyész a nyomozás megszüntetésével egyetért, és a Büntető Törvénykönyvről szóló 2012. évi C. törvény (a továbbiakban: Btk.) 77. § (2) bekezdése alapján az elektronikus adat végleges hozzáférhetetlenné tételének nincs helye, a megszüntető határozat megérkezését követően haladéktalanul indítványt tesz a bírósághoz a kényszerintézkedés megszüntetése iránt.”

10. § Az Ut. 49. §-a (2) bekezdésének b)–j) pontja helyébe a következő rendelkezés lép:
(2) Hatáskörébe tartozik:
„b) a közjogi tisztség betöltésén alapuló mentességet élvező személy [Be. 551. § (1) bekezdés], a nemzetközi jogon alapuló mentességet élvező személy [Be. 553. § (1) bekezdés] által elkövetett bűncselekmény, a sérelmükre elkövetett hivatalos személy elleni erőszak, a működésükkel kapcsolatban ellenük elkövetett más bűncselekmény, továbbá a nemzetközileg védett személy elleni erőszak (Btk. 313. §, illetve 1978. évi IV. törvény 232. §),
c) az emberölés [Btk. 160. § (2) bekezdés e) pont, illetve 1978. évi IV. törvény 166. § (2) bekezdés e) pont], a hivatalos személy ellen elkövetett emberrablás [Btk. 190. § (2) bekezdés e) pont, illetve 1978. évi IV. törvény 175/A. § (2) bekezdés c) pont], a hivatalos személy elleni erőszak [Btk. 310. §, illetve 1978. évi IV. törvény 229. §], valamint a hivatalos személy ellen, hivatalos eljárása alatt elkövetett rablás [Btk. 365. § (3) bekezdés f) pont, (4) bekezdés c) pont, illetve 1978. évi IV. törvény 321. § (3) bekezdés d) pont, (4) bekezdés b)–d) pont, (5) bekezdés b) pont], amennyiben a cselekményt bíró, illetve az ügyészség állományába tartozó személy ellen követték el,
d) az ülnöknek az igazságszolgáltatással összefüggésben elkövetett bűncselekménye,
e) a rendőrség és az Országgyűlési Őrség hivatásos állományú tagja ellen hivatalos eljárása alatt, illetve emiatt elkövetett emberölés [Btk. 160. § (2) bekezdés e) pont, illetve 1978. évi IV. törvény 166. § (2) bekezdés e) pont], valamint ebben a körben az emberölés bűntettének előkészülete [Btk. 160. § (3) bekezdés, illetve 1978. évi IV. törvény 166. § (3) bekezdés],

f) a bíró, illetve az ügyészség állományába tartozó személyek vonatkozásában elkövetett hivatali vesztegetés és hivatali vesztegetés elfogadása [Btk. 293. §, 294. §, illetve 1978. évi IV. törvény 253. §], a vesztegetés feljelentésének elmulasztása [Btk. 297. §, illetve 1978. évi IV. törvény 255/B. §], a befolyás vásárlása [Btk. 298. § (1) és (2) bekezdés, illetve 1978. évi IV. törvény 256/A. § (1) bekezdés], a befolyással üzérkedés [Btk. 299. § (1) és (2) bekezdés, illetve 1978. évi IV. törvény 256. § (1) és (2) bekezdés],

g) a rendőrség, az Országgyűlési Őrség, a büntetés-végrehajtási szervezet, a hivatásos katasztrófavédelmi szerv, a polgári nemzetbiztonsági szolgálatok hivatásos állományú tagja által elkövetett, nem katonai büntetőeljárásra tartozó bűncselekmény, a Nemzeti Adó- és Vámhivatal hivatásos állományú tagja által elkövetett bűncselekmény, amennyiben a bűncselekmény elkövetésével

ga) a rendőrség hivatásos állományú tagjai közül az általános rendőrségi feladatok ellátására létrehozott központi szerv, illetve a megyei (fővárosi) rendőr-főkapitányságok főosztályvezetője, vagy ennél magasabb beosztású vezetője, a belső bűnmegelőzési és bűnfelderítési feladatokat ellátó szerv és a terrorizmust elhárító szerv főosztályvezetője, vagy ennél magasabb beosztású vezetője, vagy az utóbb említett két szervezeti egység kirendeltségeinek vezetője,

gb) az Országgyűlési Őrség parancsnoka,

gc) a büntetés-végrehajtási szervezet hivatásos állományú tagjai közül a Büntetés-végrehajtás Országos Parancsnokságának főosztályvezetője, vagy ennél magasabb beosztású vezetője, továbbá a büntetés-végrehajtási intézet parancsnoka,

gd) a hivatásos katasztrófavédelmi szerv főigazgatója,

ge) a polgári nemzetbiztonsági szolgálatok hivatásos állományú tagjai közül a szolgálat főosztályvezetője, vagy ennél magasabb beosztású vezetője, valamint kirendeltségének vezetője,

gf) a Nemzeti Adó-és Vámhivatal hivatásos állományú tagjai közül a központi szervének főosztályvezetője, vagy ennél magasabb beosztású vezetője, középfokú vámszervének vezetője és helyettese, a bűnügyi főigazgatóság bűnügyi és nyomozó hatósági jogkörben eljáró középfokú szervének vezetője, illetve annak helyettese

gyanúsítható megalapozottan, vagy elkövetőként kizárólag az ebben a pontban felsorolt személyek valamelyike jöhet szóba,

h) a gazdálkodó szervezet részére vagy érdekében tevékenységet végző személlyel külföldi kapcsolatban elkövetett vesztegetés [Btk. 291. § (4) bekezdés], a külföldi gazdálkodó szervezet részére vagy érdekében tevékenységet végző személy által elkövetett vesztegetés elfogadása [Btk. 291. § (4) bekezdés], a külföldi hivatalos személlyel kapcsolatban elkövetett befolyás vásárlása [Btk. 298. § (3) bekezdés], a külföldi hivatalos személlyel kapcsolatban elkövetett befolyással üzérkedés [Btk. 299. § (3) bekezdés], illetve az 1978. évi IV. törvény XV. Fejezet VIII. Cím alá tartozó bűncselekmény nyomozása,

i) a külföldi hivatalos személy [Btk. 459. § (1) bekezdés 13. pont, illetve 1978. évi IV. törvény 137. §-ának (3) pontja] ellen elkövetett bűncselekmények nyomozása, valamint

j) az olyan ügy nyomozása, amelyet a legfőbb ügyész, a büntetőjogi legfőbb ügyész helyettes, vagy a Legfőbb Ügyészség Kiemelt és Katonai Ügyek Főosztályának vezetője a hatáskörébe utal."

11. § Az Ut. 49/B. §-a (5) bekezdésének b) pontja helyébe a következő rendelkezés lép:

(A katonai ügyész folytatja a nyomozást a katonai vétség miatt indított bűnügyben akkor, ha:)

„b) több katona [Btk. 127. § (1) bekezdés, illetve 1978. évi IV. törvény 122. § (1) bekezdés] esetén, az egyébként parancsnoki (vezetői) hatáskörbe tartozó ügyekben a terheltek illetékes parancsnokának (vezetőjének) nincs közös elöljárója és az elkülönítés nem indokolt;"

12. § Az Ut. 60. §-a helyébe a következő rendelkezés lép:

„60. § (1) Ha az ügyész a nyomozó hatóságnak a bírói engedélyhez kötött titkos adatszerzés engedélyezésére irányuló előterjesztését alaptalannak látja, álláspontjáról az iratok visszaküldésével a nyomozó hatóságot írásban tájékoztatja.

(2) Tagállami igazságügyi vagy nyomozó hatóságtól érkezett megkeresés alapján bírói engedélyhez kötött titkos adatszerzés [2012. évi CLXXX. törvény 68. § (1)–(4) bek.] engedélyezése érdekében a Fővárosi Törvényszék által kijelölt bíró előtti eljárásban a Be. 30. §-ának (3) bekezdése alapján jelen utasítással kijelölt ügyészségként a Fővárosi Főügyészség jár el."

13. § Az Ut. 63. §-ának (3) bekezdése helyébe a következő rendelkezés lép:
„(3) Az ügyész a további nyomozási cselekmény elvégzésének elrendelésekor – ha az szükséges – gondoskodik a nyomozás határidejének meghosszabbításáról is."

14. § Az Ut. 71. §-a helyébe a következő rendelkezés lép:
„71. § Az olyan cselekmény tekintetében, amelyre nézve az országgyűlési képviselőnek az Országgyűlésről szóló 2012. évi XXXVI. törvény 73. §-ának (1)–(2) bekezdése, továbbá az alkotmánybírónak az Alkotmánybíróságról szóló 2011. évi CLI. törvény 14. §-ának (1)–(2) bekezdése szerinti mentelmi joga nem függeszthető fel, az ügyész a feljelentést elutasítja, illetve a nyomozást megszünteti és határozatát a Legfőbb Ügyészségre felterjeszti."

15. § Az Ut. 72. §-a helyébe a következő rendelkezés lép:
„72. § Amennyiben az ügyben nemzetközi jogon alapuló mentességet élvező személy büntetőjogi felelőssége merül fel [49. § (2) bekezdés b) pont], az eljárás iratait a Központi Nyomozó Főügyészséghez kell továbbítani."

16. § Az Ut. 73. §-ának (2) bekezdése helyébe a következő rendelkezés lép:
„(2) Az Európai Unió tagállamaival folytatott bűnügyi együttműködésre a 2012. évi CLXXX. törvény és a 2005. évi CXVI. törvény rendelkezései az irányadók."

17. § Az Ut. 87/A. §-a helyébe a következő rendelkezés lép:
„87/A. § A fogvatartott személy ideiglenes átszállítását [2012. évi CLXXX. törvény 54. § (4) bekezdés], illetve a fedett nyomozó alkalmazását [2012. évi CLXXX. törvény 63. §] célzó eseti megállapodás megkötésére irányuló előterjesztés tartalmazza a megállapodás szükségességének indokait is."

18. § Az Ut. a következő 87/B. §-sal és azt megelőző alcímmel egészül ki:
„A Schengeni Információs Rendszer második generációjába bevitt adatokkal kapcsolatos ügyészi tevékenység
87/B. § A 2012. évi CLXXXI. törvény (a továbbiakban: SISII tv.) 27–28. §-a szerinti lefoglalás nem büntetőeljárási kényszerintézkedés. Ezért a SISII tv.-ben kezelt adattal érintett tárgy lefoglalásával kapcsolatban – a SISII tv. 28. §-ának (6) bekezdése kivételével – ügyészi intézkedésnek nincs helye."

19. § (1) Az Ut. 89. §-ának (1) bekezdése helyébe a következő rendelkezés lép:
„(1) A közlekedési bűncselekmények [Btk. XXII. Fejezet, illetve 1978. évi IV. törvény XIII. Fejezet] – kivéve az ittas állapotban, illetve bódult állapotban elkövetett járművezetést [Btk. 236. § (1) bekezdés, 237. § (1) bekezdés, illetve 1978. évi IV. törvény 188. § (1) bekezdés] és a járművezetés tiltott átengedését [Btk. 238. § (1) bekezdés, illetve 1978. évi IV. törvény 189. § (1) bekezdés] –, továbbá a közlekedés körében elkövetett, de nem a Btk. XXII. Fejezetében, illetve az 1978. évi IV. törvény XIII. fejezetében meghatározott bűncselekmény esetén a nyomozás felügyelet és a vádelőkészítés körébe tartozó tevékenységet a Be. 30. §-ának (3) bekezdése alapján jelen utasítással kijelölt ügyészségként a főügyészség székhelyén lévő járási ügyészség (Pest megyében a Budakörnyéki Járási Ügyészség), a Fővárosi Főügyészség illetékességi területén a Budapesti VI. és VII. Kerületi Ügyészség látja el."

(2) Az Ut. 89. §-ának (4) bekezdése helyébe a következő rendelkezés lép:
„(4) Az utasítás alkalmazásában a közlekedés körében elkövetett bűncselekménynek kell tekinteni: a gondatlanságból elkövetett emberölést [Btk. 160. § (4) bekezdés, illetve 1978. évi IV. törvény 166. § (4) bekezdés], a gondatlanságból elkövetett súlyos testi sértést [Btk. 164. § (9) bekezdés, illetve 1978. évi IV. törvény 170. § (7) bekezdés], a foglalkozás körében elkövetett veszélyeztetést [Btk. 165. §, illetve 1978. évi IV. törvény 171. §], a segítségnyújtás elmulasztását [Btk. 166. §, illetve 1978. évi IV. törvény 172. §], a közérdekű üzem működésének megzavarását [Btk. 323. §, illetve 1978. évi IV. törvény 260. §], ha e bűncselekményeket a közlekedés rendjét, biztonságát sértő, illetve veszélyeztető magatartással követték el."

20. § Az Ut. 90. §-ának (1) bekezdése helyébe a következő rendelkezés lép:

„(1) Közlekedési ügyekben az ügyész fokozott felügyeletet gyakorol akkor is, ha a nyomozó hatóság kettőnél több ember halálát okozó, vagy halálos tömegszerencsétlenséget előidéző közlekedési bűncselekmény gyanúja miatt önállóan folytat nyomozást."

21. § Az Ut. a következő 94/A. §-sal és azt megelőző alcímmel egészül ki:

„A vagyon-visszaszerzési eljárás

94/A. § (1) A vagyon-visszaszerzési hatóság megkeresése a vagyon-visszaszerzési eljárás lefolytatása érdekében akkor indokolt, ha az elkobzás vagy a vagyonelkobzás alá eső dolognak a felderítése bonyolult, illetve a nyomozás elhúzódásához vezetne [Be. 554/Q. § (1)–(2) bekezdés].

(2) Ha vagyon-visszaszerzési eljárás indult, az ügyész gondoskodik arról, hogy a gyanúsított kihallgatásán a vagyon-visszaszerzési hatóság jelen lehessen."

22. § Az Ut.

(1) 5. §-ában és az 59. §-ának (3) bekezdésében a „helyi ügyészség" szövegrész „járási ügyészség" szövegre;

(2) 57. §-ának (1) bekezdésében, 58. §-ának (1) bekezdésében, 59. §-ának (1) és (3) bekezdésében a „helyi bíróság" szövegrész „járásbíróság" szövegre;

(3) 76. §-a (2) bekezdésének a) pontjában „a Magyar Köztársaság" szövegrész „Magyarország" szövegre, (3) bekezdésének d) pontjában a „Magyar Köztársaságban" szövegrész „Magyarországon" szövegre, 77. §-a (4) bekezdésében „a Magyar Köztársaság" szöveg „Magyarország" szövegre;

(4) 89. §-ának (2) bekezdésében a „helyi ügyészséghez" szövegrész „járási ügyészséghez" szövegre

változik.

23. § Az Ut. 96. §-a helyébe a következő rendelkezés lép:

„96. § Ahol az utasítás megyei főügyészségről szól, azon a Fővárosi Főügyészséget és a Központi Nyomozó Főügyészséget is érteni kell. Az utasítás alkalmazásában járási ügyészség a budapesti kerületi ügyészség és a nyomozó ügyészség is."

24. § (1) Ez az utasítás a közzétételét követő napon lép hatályba.

(2) Hatályát veszti az Ut. 86/A. §-ának (1) bekezdése és 87. §-ának (1) bekezdése.

Dr. Polt Péter s. k.,
legfőbb ügyész

Az Országos Nyugdíjbiztosítási Főigazgatóság főigazgatójának 4/2013. (VII. 5.) ONYF utasítása a fővárosi és megyei kormányhivatal nyugdíjbiztosítási igazgatósága területi szakellenőrzési feladatainak ellátásáról

A jogalkotásról szóló 2010. évi CXXX. törvény 23. § (4) bekezdés c) pontjában meghatározott jogkörömben eljárva a következő utasítást adom ki:

1. § A társadalombiztosítási nyugellátásról szóló 1997. évi LXXXI. törvény 100. §-a, a közigazgatási hatósági eljárás és szolgáltatás általános szabályairól szóló 2004. évi CXL. törvény 88–94. §-a, valamint az Országos Nyugdíjbiztosítási Főigazgatóságról szóló 289/2006. (XII. 23.) Korm. rendelet 2/A. § (2) bekezdése és 4. § (1) bekezdés e) pontja alapján a fővárosi és megyei kormányhivatal nyugdíjbiztosítási igazgatósága területi szakellenőrzési tevékenységét a Mellékletben foglaltak szerint határozom meg.

2. § Ez az utasítás a közzétételét követő napon lép hatályba

3. § (1) Ezen utasítás rendelkezéseit a hatálybalépését követően indult ügyekben és megismételt eljárásokban kell alkalmazni.

(2) Az ezen utasítás hatálybalépésekor folyamatban lévő ügyekben azok lezárásáig a Fővárosi/Megyei Kormányhivatal Nyugdíjbiztosítási Igazgatósága területi szakellenőrzési feladatainak ellátásáról szóló 14/2012. (VII. 6.) ONYF utasításnak [a továbbiakban: 14/2012. (VII. 6.) ONYF utasítás] az ezen utasítás hatálybalépését megelőző napon hatályos rendelkezéseit kell alkalmazni.

4. § Hatályát veszti a 14/2012. (VII. 6.) ONYF utasítás.

Prof. Dr. Mészáros József s. k.,
főigazgató

Melléklet a 4/2013. (VII. 5.) ONYF utasításhoz

A fővárosi és megyei kormányhivatal nyugdíjbiztosítási igazgatósága
területi szakellenőrzési feladatainak ellátásáról

I. FEJEZET
ÁLTALÁNOS RENDELKEZÉSEK

1. Az Utasítás célja

1. § (1) A fővárosi és megyei kormányhivatal nyugdíjbiztosítási igazgatósága területi szakellenőrzési feladatainak ellátásáról szóló utasítás (a továbbiakban: Utasítás) célja, hogy az ellenőrzés a mindenkor hatályos anyagi és eljárásjogi szabályok keretei között a nyugdíjvároman épségének megőrzése érdekében biztosítsa a nyugdíjbiztosítási adatok nyilvántartásba vételét oly módon, hogy a hatósági nyilvántartásban szereplő adatok valós, megbízható, ellenőrzött adatszolgáltatáson alapuljanak.

(2) A hatósági ellenőrzés keretein belül az Utasítás célja, hogy segítse elő a nyugdíjak, továbbá minden olyan ellátás jogszerű elbírálását, amelyek megállapítását és/vagy folyósítását jogszabály a nyugdíjbiztosítási igazgatási szervek hatáskörébe utalja.

(3) A nyugdíjbiztosítási feladatok maradéktalan ellátása érdekében az igazgatóság illetékességi területéhez tartozó, adatszolgáltatásra (nyilvántartásra) kötelezettek körében az Utasítás járuljon hozzá a jogszabályi előírások betartásához (betartatásához), a jogkövetés, az egységes jogalkalmazás biztosításához.

(4) Az Utasítás védje a nyugdíjbiztosítás szakmai értékeit, segítse elő a biztosítottak (az ellátásra jogosultak, illetve a szolgálati és a jogosultsági időt szerzett személyek) jogainak érvényesítését.

2. Az Utasítás hatálya

2. § Az Utasítás szervi hatálya kiterjed:

a) a fővárosi és megyei kormányhivatalok nyugdíjbiztosítási igazgatóságaira,

b) a NYUFIG-ra [az a) és a b) pontban foglaltak a továbbiakban együtt: igazgatóságok].

3. Általános eljárási szabályok

3. § (1) Az igazgatóságok a területi nyugdíjbiztosítási szakellenőrzési feladataikat az ONYF közvetlen szakmai irányításával, különösen a Tny., a TnyR., a Tbj., a TbjR. és a Ket., valamint az Fmkhr. szabályai szerint látják el.

(2) A nyugellátás, a hozzátartozói nyugellátás iránti igények érvényesítésével kapcsolatos valamennyi eljárás, valamint a Tny. szerinti más eljárások a Tny. 81. § (1) bekezdése alapján – a Tny. 81. § (2) bekezdésében foglalt kivételektől (visszafizetéssel, megtérítéssel, bírsággal összefüggésben a kötelezett által, a tartozás mérséklésével, elengedésével vagy fizetési kedvezmény engedélyezésével kapcsolatban benyújtott kérelmek) eltekintve – illeték- és költségmentesek, így az ezekhez kapcsolódó ellenőri eljárásoknál is ezt kell alkalmazni.

(3) A szakellenőrzés kialakításáért, a céloknak és követelményeknek megfelelő hatékony működtetéséért, szakszerűségéért, illetve az Utasításban foglaltak maradéktalan betartásáért az igazgatóság vezetője a felelős. Az igazgatóság vezetője köteles a területi szakellenőrzési feladatok ellátását szakmai ellenőrzés keretében vizsgáltatni, így különösen az ellenőrzési tevékenység szervezettségét, hatékonyságát, valamint az ellenőrzési intézkedések realizálását.

(4) Amennyiben a területi szakellenőrzési feladatok ellátása során olyan kérdés merül fel, amelynek eldöntéséhez az ONYF szakmai álláspontjának megismerése szükséges, illetve felmerül az egységes gyakorlat kialakításának igénye, a tényállás részletes ismertetését, továbbá az igazgatási szerv vezetőjének véleményét, javaslatát tartalmazó felterjesztéssel (szükség esetén az ellenőrzés során rendelkezésre álló szerződések, az ügy eldöntése szempontjából releváns adatok, okmányok másolatának megküldésével) az ONYF Nyilvántartás-szabályozási és -felügyeleti Főosztályához kell fordulni.

(5) A területi nyugdíjellenőrzési szakterületek – annak érdekében, hogy az általuk ellenőrzött foglalkoztatókról szakmai szempontból megbízható és értékelhető adatok álljanak rendelkezésre – a hatósági ellenőrzéseiket, tervezett ellenőrzéseiket, a feltárt jogsértések tényét és típusait, valamint az eljáráshoz kapcsolódó valamennyi döntést, egyéb dokumentumokat az ELLENŐRI programban kötelesek nyilvántartani.

(6) A hatósági ellenőrzési eljárások megkeresésre vagy hivatalból indulnak.

(7) Az ellenőrzések lefolytatásánál – amennyiben azt a körülmények (az ügy bonyolultsága, vizsgálat alá vont időszak terjedelme, biztosított létszám, stb.) indokolják – lehetőség szerint két ellenőrnek kell jelen lennie.

(8) Az ellenőrzött, az ügyfél számára kötelezéseket, jogkövetkezményeket tartalmazó iratokat tértivevényes postai küldeményként kell megküldeni.

(9) A területi szakellenőrzés – szükség esetén, a megjelölt határidőben – a perképviselet részére rendelkezésre bocsátja bírósági iratcsatolás céljából a tanúmeghallgatási jegyzőkönyvek gépelt, a készítő és az eredeti jegyzőkönyvet elkészítő ellenőr által ellenjegyzett példányát.

4. Hatáskör, illetékesség

4. § (1) Az igazgatóság a területi szakellenőrzési tevékenységét a hatáskörébe tartozó ügyekben a fővárosi/megyei kormányhivatal illetékességi területén látja el.

(2) Az igazgatóság a hatáskörét és illetékességét az eljárás minden szakaszában köteles vizsgálni. A hatáskör és az illetékesség hiánya, valamint hatásköri és illetékességi vita esetében a Ket. 22–23. §-a rendelkezéseiben foglaltakat kell alkalmazni.

(3) A nyugdíjbiztosítási igazgatási szervek területi nyugdíjellenőrzési szakegységének hatásköre a következő ügyekre terjed ki:

a) a nyugdíjak és a korhatár előtti ellátások megállapításához szükséges tisztázatlan jogosultsági és szolgálati idő, valamint a kereseti adatok helytállóságának vizsgálatára;

b) a TnyR. 3. §-a szerint a nyugdíjbiztosítási igazgatási szervek által nyilvántartott adatokról szóló hatósági bizonyítvány kiadására irányuló adategyeztetési eljárásra;

c) a Tny. 22/A. §-a szerinti nyugdíjnöveléshez kereseti (jövedelmi) adatok és jogosultsági idő vizsgálatára;
d) a Tny. 83/B. §-a alapján a nyugellátás szüneteltetésével összefüggő kereseti korlát vizsgálatára;
e) a Tny. 83/C. §-a alapján a nyugellátás szüneteltetését megalapozó jogviszony fennállásának vizsgálatára;
f) a Tny. 66. § (1) bekezdése szerinti kivételes nyugellátás megállapítása, a kivételes nyugellátás-emelés és az egyszeri segély engedélyezése jogosultsági feltételeinek vizsgálatára;
g) a TnyR. 32. § (4) bekezdése alapján az ápolási díj 1993. január 1-je és február 28-a közötti időtartamát igazoló okiratok, iratok beszerzésére;
h) a rehabilitációs ellátással, valamint a rokkantsági ellátással összefüggő kereseti (jövedelmi) jogosultsági adatok vizsgálatára megkeresés alapján;
i) nyugdíjügyekben a jogosultság elbírálásához hiányzó adatok beszerzésére;
j) szolgálati idő utólagos nyilvántartásba vételével, béradatok utólagos tisztázásával kapcsolatos eljárás lefolytatására;
k) a nyugdíjbiztosítási nyilvántartásban nem szereplő keresetek, bérek, egyéb adatok beszerzésére, korabeli bizonylatok értékelésére;
l) a foglalkoztatók, egyéni vállalkozók, egyéni cégek, mezőgazdasági őstermelők, valamint a társas vállalkozások (az előtársaságként történő működés időtartamára is) társadalombiztosítási jogszabályokban előírt nyilvántartási, adatszolgáltatási kötelezettsége teljesítésének ellenőrzésére, a NAV által az Art. 52. § (7) bekezdése szerint szolgáltatott adatok összevetésére a hatósági nyilvántartás, továbbá – szükség esetén – a foglalkoztató adataival;
m) 2009. december 31-ét követő időszakra megállapított, a hibás, hiányos adatszolgáltatással összefüggő jogsértés esetén az adatszolgáltatás rendezése érdekében a jegyzőkönyvi kivonatnak intézkedés céljából a NAV részére történő továbbítására;
n) az egyéni vállalkozó halála esetén az egyéni vállalkozóra és az általa foglalkoztatott biztosítottakra 2010. január 1-jét megelőző időszakra vonatkozó nyilvántartó lapok beszerzésére;
o) a Tny. 96/B. §-ában szabályozott hatósági eljárás keretében a nyilvántartás adatainak egyeztetésére és a biztosítási, jogosultsági idő igazolására, kereseti és egyéb adatok utólagos helyszíni ellenőrzésére;
p) bizonyítási eljárás, így különösen tanúmeghallgatás, helyszíni szemle lefolytatására;
q) a TnyR. 92. § (3) bekezdésében meghatározott, elmaradt, visszamenőleges nyugdíjbiztosítási adatszolgáltatás dokumentumainak ellenőrzésére;
r) a felszámolás, végelszámolás alatt álló vagy jogutód nélkül megszűnő foglalkoztatók esetében a nyilvántartási dokumentáció 2009. december 31-ig terjedő időszakig történő rendezéséhez szükséges ellenőrzésre, intézkedések megtételére;
s) mérséklés, elengedés, továbbá fizetési kedvezmény elbírálásához szükséges eljárás lefolytatására;
t) környezettanulmány lefolytatására;
u) korkedvezményre jogosultság körülményeinek tisztázása céljából helyszíni vizsgálatra;
v) megtérítési – baleseti – ügyek vizsgálatára;
w) hozzátartozói nyugellátás esetén a tényállás tisztázására;
x) közérdekű bejelentések, panaszok kivizsgálására;
y) a tervezett ellenőrzések lefolytatására, továbbá
z) minden olyan ügyre, amelyet jogszabály a hatáskörébe utal.

(4) Az illetékesség megállapítása során a cég székhelyére (telephelyére, fióktelepére) vonatkozóan a Ctv. 7. §-ában foglalt rendelkezések az irányadók.

(5) A Tny. 97–98. §-ának az alkalmazása szempontjából – elmaradt adatszolgáltatás teljesítése esetén – területileg illetékes nyugdíjbiztosítási igazgatóság alatt
a) a Tbj. 4. § a)–b) pontja szerinti foglalkoztató és egyéni vállalkozó székhelye, ennek hiányában telephelye;
b) a Tbj. 26. § (7) bekezdése szerinti felszolgálónak a fogyasztótól közvetlenül kapott borravaló után fizethető nyugdíjjáruléka esetében a foglalkoztatott lakóhelye, ennek hiányában szokásos tartózkodási helye, valamint
c) a (volt) biztosított lakóhelye, ennek hiányában tartózkodási helye
szerint illetékes igazgatóságot kell érteni.

5. Ügyfél, képviselet

5. § (1) Az ellenőrzési eljárás során a Ket. 15. §-ában foglaltak irányadók az ügyfél fogalmára és az eljárási képesség vizsgálatára.

(2) Amennyiben az eljárás bármely szakaszában vitatott, hogy a természetes személy ügyfél az ügyei viteléhez szükséges belátási képességgel rendelkezik, a Ket. 15. § (7) bekezdésében foglaltak alapján ellenőrzési eljárás során hivatalból vizsgálni kell az eljárási képesség meglétét. [Általában erre akkor van szükség, ha az eljáró hatóságnak az okmányok alapján (például gyermek akar eljárni), vagy az ügyfél viselkedése miatt (például zavarosan beszél, vagy nyilvánvalóan képtelenséget mond) gyanúja támad az eljárási képesség meglétét illetően.] Gondnokkirendelési eljárást kell lefolytatni akkor is, ha a rendelkezésre álló iratokból, adatokból – pl. elmeorvosi vélemény – kiderül, hogy az igénylő belátási képessége tartósan vagy időszakosan visszatérően nagymértékben csökkent, illetve állandó jelleggel teljesen hiányzik, illetve bejelentés érkezett arról, hogy körülményei alapján ügyeinek vitelében akadályozva van. Ha a kérelmező részére gyám- vagy gondnokkirendelés szükséges, az igazgatási szerv a kirendelést hivatalból kezdeményezi a gyámhatóságnál. A kezdeményezés kiadmányozására csak vezető kormánytisztviselő jogosult.

(3) A kiskorú gyermeket a szülője vagy gyámja képviseli. A szülő, a gyám, a gondnok törvényes képviselőnek minősül. A képviseletet igazolni kell. A gyámrendelés tényéről a gyámhivatal határozatot hoz. A kiskorúakat érintő eljárás során a Ket. 1. § (2a) bekezdésében rögzítettek szerint fokozott figyelemmel kell eljárni.

(4) Az ügyfélnek lehetősége van arra, hogy ügyében helyette törvényes képviselője, vagy az általa vagy törvényes képviselője által meghatalmazott személy járjon el. Meghatalmazás, képviselet esetében a Ket. 40. és 40/A. §-a rendelkezései az irányadók.

(5) A képviseletet ellátó személy azonosságát az ügyben eljáró ellenőrnek a személyazonosságot igazoló okirat (különösen a személyi igazolvány, személyazonosító igazolvány, útlevél, kártya formátumú vezetői engedély) alapján vizsgálnia kell.

(6) A teljes hatósági eljárásra szóló meghatalmazás kiterjed az igazgatóságnál az eljárással kapcsolatos minden nyilatkozatra és cselekményre, kivéve azokat, amelyek csak személyesen az ellenőrzött részéről tehetők meg (pl. tanúmeghallgatási eljárás esetében). A meghatalmazást az ellenőri ügyirathoz csatolni kell.

(7) Felszámolási eljárás alá vont gazdálkodó szervezet esetében a vezető tisztségviselő képviseleti joga megszűnik, a képviselői jogokat a felszámolás kezdetétől a felszámoló gyakorolja. Végelszámolási eljárás alá vont gazdálkodó szervezet esetén, ha a képviselőt a cégbíróság rendeli ki, a képviselet végzésen alapul, egyéb esetben a végelszámolói minőséget taggyűlési, közgyűlési határozattal kell igazolni. Ennek tényét az eljárásról készített iratnak tartalmaznia kell.

(8) Amennyiben az eljáró személy az ügyben a képviselet ellátására nem alkalmas, vagy a jogosultságát az erre irányuló hiánypótlási felhívás ellenére sem igazolja, az igazgatóságnak az eljárást a Ket. 40. § (4) bekezdése alapján vissza kell utasítania. A visszautasítás önálló fellebbezéssel meg nem támadható végzéssel történik. A képviseletre való eljárási képesség hiánya esetén a kizárásról a szakterület főosztályvezetője dönt.

6. Értesítés, idézés

6. § (1) Az ellenőrzés jogalanyát (ügyfelet, iratőrzőt) a Ket. 29. §-ában, 49. §-ában előírtak szerint minden esetben értesíteni kell.

(2) Ha fennáll annak a veszélye, hogy a vizsgálat alá vonható bizonylatok, nyilvántartások, egyéb iratok megsemmisülhetnek, továbbá, ha az ügyre vonatkozó előzményekből kiderül, hogy az ügyfél részére a vizsgálat tervezett időpontját megelőző évben az igazgatóság postai küldeményeinek kézbesítése eredménytelen volt (nem kereste, átvételt megtagadta), az ügyfelet nem kell előzetesen értesíteni. Ezekben az esetekben az ügyfelet a hatósági ellenőrzés megkezdésekor, szóban kell tájékoztatni.

(3) Az értesítést az ügyféllel úgy kell közölni, hogy az ellenőrzés megkezdése előtt arról legalább 5 nappal korábban értesüljön, kivéve a Ket. 29. § (4) bekezdés a) pontjában meghatározott eseteket, amikor az előzetes értesítés veszélyeztetné az eljárás eredményességét. Az ellenőrzésről szóló értesítés történhet elektronikus úton (telefon, fax, e-mail), illetve írásban (postai küldemény).

(4) A területi nyugdíjellenőrzési szakegység az általa hivatalból indított ellenőrzésről az ügyfelet a Ket. 29. § (3) bekezdés a) pontja alapján 8 napon belül értesíti. A határnap számítása az ellenőrzésről szóló értesítés postára adásának napjával, illetve az elektronikus úton történő értesítés esetén – amennyiben olvasási nyugta visszaérkezik, úgy – az olvasási nyugta szerinti dátummal kezdődik.

(5) Az idézésre a Ket. 46–48. §-a az irányadó, továbbá figyelemmel kell lenni a Ket. 40. § (7) bekezdésében rögzített képviseleti szabályok alkalmazására. Az igazgatási szerv határnap megjelölésével kötelezi az idézett személyt arra, hogy a megjelölt helyen és időpontban jelenjen meg.

(6) Jogi személy vagy jogi személyiséggel nem rendelkező szervezet esetében az idézett személy minden esetben a szerv, szervezet képviselője. A képviselő, vezető tisztségviselő nevére, lakóhelyére (székhelyére), adószámára, valamint tisztségére, e jogviszonyuk keletkezésének időpontjára, határozott időre szóló képviselet esetében a jogviszony megszűnésének időpontjára is, illetve ha a jogviszony megszűnésére a cégjegyzékben feltüntetett időpontnál korábban kerül sor, a megszűnés tényleges időpontjára a cégjegyzék adatai adnak iránymutatást. Amennyiben a szervezet képviselőjének nevére és a szervezet székhelyére kiküldött idézés „elköltözött, ismeretlen" jelzéssel érkezik vissza, az idézést a képviselő nevére és lakcímére címzetten, de a jogi személy, illetve jogi személyiséggel nem rendelkező szervezetre kiállított adattartalommal kell megküldeni. Ha a társaság székhelye és a képviselő, vezető tisztségviselő, stb. bejelentett lakóhelye eltér, a képviselő, a vezető tisztségviselő, stb. a gazdálkodó szerv székhelye szerint illetékes igazgatóságra idézhető.

(7) Ha a gazdálkodó szervezet képviselőjének megbízatása, a gazdasági társaság tagjának tagsági jogviszonya, illetve az egyéni vállalkozó e tevékenysége megszűnt, kizárólag abban az esetben idézhető a (6) bekezdésben meghatározottak szerint, ha meghallgatása a nyugdíjbiztosítási feladatok ellátásához, adatszolgáltatás rendezése érdekében szükséges, az érdemi döntés érdekében meghallgatása indokolt.

(8) Az idézést úgy kell közölni, hogy azt az idézett a meghallgatást megelőzően legalább 8 nappal korábban megkapja. Az idézésről minden esetben végzésben kell rendelkezni.

(9) A személyes meghallgatásra kötelezett személy az idézésnek köteles eleget tenni. Abban az esetben, ha megjelenési kötelezettségének nem tesz eleget, vagy meghallgatása előtt az eljárás helyéről engedély nélkül eltávozik, és távolmaradását előzetesen elfogadható módon nem menti ki, vagy 8 napon belül megfelelően nem igazolja, vagy ha a meghallgatásra alkalmatlan állapotban (ittas, bódult) jelenik meg, amely miatt az eljárást nem lehet lefolytatni és ezt a körülményt nem menti ki, eljárási bírsággal sújtható.

(10) Az eljárási bírság kiszabása előtt vizsgálni kell, hogy az idézés megfelelő címre került-e kiküldésre. Az adatok vizsgálatához a Céghírek, a KELEN SZAB, valamint a KELEN Meghatalmazás modulja nyújt segítséget. Ezen túlmenően azt is vizsgálni kell, hogy az idézés kiadása a Ket. előírásainak megfelelően történt-e.

(11) Amennyiben a jogi személy vagy a jogi személyiséggel nem rendelkező szervezet képviselője nem jelent meg az idézésre, úgy a Ket. 48. § (6) bekezdése szerint kell eljárni.

(12) Ha az idézett személy távolmaradását, illetve eltávozását igazolja, a Ket. 48. § (5) bekezdésének előírásai alapján az eljárási bírságot megállapító döntést és a Ket. 48. § (6) bekezdésére alapozott intézkedéseket vissza kell vonni.

(13) Ha a tanúként idézett személy az idézésben megjelölt helyen és időpontban nem jelenik meg, új időpontban történő meghallgatását nem kéri, távolmaradását nem igazolja, a tanúmeghallgatási eljárás eredménytelenségéről a rendelkezésre álló adatok, információk alapján értesíteni kell a megkereső hatóságot.

7. Az ELLENŐRI programmal összefüggő általános szabályok

7. § (1) Az ELLENŐRI program a területi nyugdíjellenőrzési szakegységek szakmai ellenőrzésének egységes nyilvántartását szolgálja. Ennek érdekében:

a) a szakterületek egymás közötti elektronikus kapcsolattartása;
b) a hatósági ellenőrzés dokumentumainak elkészítése, nyilvántartása;
c) döntések meghozatala;
d) a vezetői tevékenység támogatása, valamint a vezetői és munkafolyamatba épített ellenőrzések megállapításainak dokumentálása;
e) a kötelező és tervezett ellenőrzések nyilvántartása;
f) az eljárási/ügyintézési határidő figyelése;
g) a postázás műveletének végrehajtása

tekintetében a szakegységek az ELLENŐRI programot kötelesek használni.

(2) Valamennyi hatósági ellenőrzésre vonatkozó ügyet az ELLENŐRI programban kell nyilvántartani.

(3) A nyugdíj tárgyú és egyéb megkeresések esetén, keletkezzék az ügyirat bárhol, a szakmai feladatok ellátását segítő ELLENŐRI programot kell használni. A felkérés, illetve az ellenőrzés dokumentumainak (jegyzőkönyv, hivatalos feljegyzés, stb.) átadása az ELLENŐRI program segítségével elektronikusan történik. Elektronikusan kell az ügyeket

továbbítani és fogadni a nyugdíj szakterület NYOMTATVÁNYOK adatbázis, az IKTAT rendszer nyilvántartási, pénzügyi, jogi szakterületek iktatókönyve, továbbá az ONYF és NYUFIG között.

(4) A hatósági ellenőrzés során az ELLENŐRI programban a „Nyomtatványok", „Határozatok" menüpontokból előállítható nyomtatványtípusokat kell alkalmazni. Az elektronikus dokumentumtár nyomtatványai nem képezik az Utasítás mellékletét, azok az ELLENŐRI program „NYOMTATVÁNYMINTÁK" nézetben találhatóak.

(5) A hatósági ellenőrzés során alkalmazandó elektronikus nyomtatványtár nyomtatványait a jogszabályváltozásoknak megfelelően az ONYF Nyilvántartás-szabályozási és -felügyeleti Főosztálya aktualizálja.

(6) Az ellenőrzés dokumentációjához tartozó, az ugyanazon eljárásban kiadott dokumentumok ügyszámának egyezőnek és a soron következő alszámmal ellátottnak kell lennie, kivéve a jogszerű állapot helyreállításáról szóló végzést, amelyet új főszámra kell iktatni.

(7) Az egységes ellenőrzési nyilvántartás érdekében az ELLENŐRI programba be kell szkennelni azokat a dokumentumokat (pl. jegyzőkönyveket, hivatalos feljegyzéseket, a szakterületre érkező beadványokat), amelyek elektronikus úton nem állnak rendelkezésre.

(8) A hatósági ellenőrzés során valamennyi döntést (határozat, végzés) az ELLENŐRI programban kell elkészíteni.

(9) A vezetői és munkafolyamatba épített ellenőrzések során lehetőség szerint az ELLENŐRI programot kell használni, kivéve az ELLENŐRI program lassulása, leállása esetén. Ezt a tényt minden esetben dokumentálni kell. Az ELLENŐRI programban létrehozott revízióköteles dokumentumokhoz (jegyzőkönyvek, hivatalos feljegyzések, határozatok, végzések) a vezető/revizor által tett észrevételeket az adott dokumentumhoz kapcsolódó „Revizor megjegyzése" mezőben kell rögzíteni.

(10) Az ELLENŐRI alkalmazói rendszer működésével kapcsolatos jelzéseket a „MÁGNES" munkalapon kell jelezni. A hibabejelentés kizárólag a programot érintő, azzal összefüggő problémák jelzésére szolgál. A rendszer e funkcióját szakmai állásfoglalás kérés, vagy szakmai, ügyviteltámogatási javaslat céljából használni tilos, azokat az ONYF Nyilvántartás-szabályozási és -felügyeleti Főosztálya vezetője számára kell továbbítani.

(11) A területi nyugdíjellenőrzési szakterületek a foglalkoztató, ügyfél ellenőrzésére vonatkozó dokumentumokat az ELLENŐRI programban kötelesek nyilvántartani.

(12) A jogszerű állapot helyreállításáról szóló végzést az ELLENŐRI program segítségével kell vezetni és nyilvántartani, oly módon, hogy annak tartalmát a nyilvántartási szakterület is megismerhesse.

(13) Az ELLENŐRI programot egyebekben a programban megtalálható felhasználói kézikönyv, az elektronikus újságokban foglalt leírás, illetve körlevelekben foglaltak szerint kell használni.

8. Statisztika

8. § A havi és éves ellenőrzési adatok statisztikája az ELLENŐRI programmal előállítható. A szakegység vezetője a tárgyhónapot követő hónap 3. munkanapjáig köteles ellenőrizni, hogy a havi statisztika elkészült-e. A statisztika lezárását követően a program statisztika menüpontját a lezárt időszakra nézve újra használni nem lehet.

9. Vezetői ellenőrzés

9. § (1) A vezetői döntések meghozatalához elengedhetetlen annak ismerete, hogy a feladatok ellátása a jogszabályoknak, valamint az utasításoknak és szabályzatoknak megfelelő, esetleg azoktól eltérő-e.

(2) A szakegység munkájának közvetlen ellenőrzését a szakterület vezetője és az általa megbízott személy látja el. Az ellenőrzés alapvetően a vezetői ellenőrzés és a munkafolyamatba épített ellenőrzés keretében valósul meg.

(3) A vezetői ellenőrzés a szakmai irányítás alatt álló munkatársak tevékenységének ellenőrzését jelenti. A vezetői ellenőrzés rendszeres és célirányos, amely átfogja az irányított szervezet tevékenységének egészét.

(4) A vezetői ellenőrzés megvalósulhat:

a) rendszeres vagy eseti statisztikai adatok elemzése, értékelése;

b) rendszeres vagy eseti beszámoltatás;

c) együttes vagy utólagos helyszíni ellenőrzés

útján.

(5) A vezetői ellenőrzésnek ki kell terjednie:

a) az ellenőrök szakmai tevékenységének helyszíni ellenőrzésére;

b) az ellenőrzési dokumentáció szakmai felülvizsgálatára;

c) az ellenőrzési szakegység belső szakmai nyilvántartásainak, adatszolgáltatásainak, az adminisztrációs feladatok ellátásának az ellenőrzésére;

d) az ellenőrzött jegyzőkönyvi megállapításokra tett észrevételeire.

(6) Kiemelt figyelmet kell fordítani az eljárási/ügyintézési határidő túllépésével érintett ügyek vizsgálatára. A vezetőnek/revizornak minden esetben át kell tekintenie ezen ügyeket abból a szempontból is, hogy a Ket. szerinti kieső idők felvezetése az előírásoknak megfelelő volt-e.

(7) Az ellenőrzést végző vezetőnek egyedi, még folyamatban lévő ügyekben folytatott ellenőrzései esetében a megállapításairól, intézkedési javaslatairól egyszerűsített hivatalos feljegyzést kell készítenie, amelyet az ügyhöz történő alszámra iktatását követően az ellenőrnek át kell adnia. Az átvételt aláírással kell igazolni. A vezetői ellenőrzés alapján hozott döntések végrehajtását rendszeresen felül kell vizsgálni.

(8) A vezető által lefolytatott ellenőrzések dokumentálása az ELLENŐRI program segítségével történik. Az ELLENŐRI programban az e típusú ellenőrzésekről készített vezetői feljegyzések a „Vezetői feljegyzések" nézetben elérhetőek.

10. Munkafolyamatba épített ellenőrzés

10. § (1) Munkafolyamatba épített ellenőrzést a vezető, illetve a vezető által erre a feladatra kijelölt személy végezhet. A munkafolyamatba épített ellenőrzés a munkafolyamat valamennyi szakaszára kiterjed, megszervezéséről és a működtetéséről a vezető köteles gondoskodni. A munkafolyamatba épített ellenőrzés magában foglalja az ellenőrzési dokumentumok (jegyzőkönyvek, határozatok, végzések, ügyhöz kapcsolódó iratok, hivatalos feljegyzések stb.) jogi-szakmai és számszaki revízióját, amely munkafázist az adott ügytípusra előírt határidő lejárta előtt kötelező elvégezni.

(2) Ha a megállapított hiányosság a jegyzőkönyv érdemi részét nem érinti (kiegészítés, kijavítás), akkor az ügyirati példányon azt át kell vezetni vagy az ELLENŐRI programban javítani, és azt az érintettel közölni kell.

(3) Ha a helyszíni eljárás során készített és az ellenőrzött részére átadott jegyzőkönyvről az utólagos revízió azt állapítja meg, hogy a tényállás tisztázása nem teljes körűen történt meg, a bizonyítékok értékelése hibás, hiányos, az ellenőrzés által feltárt tények, adatok, körülmények minősítése pontatlan:

a) a jegyzőkönyvvel összefüggő érdemi megállapítások esetében új jegyzőkönyvet kell készíteni;

b) az a) pontban foglaltakkal egyidejűleg a korábbi jegyzőkönyv bevonásáról is rendelkezni kell;

c) az elkészített dokumentumot az ellenőrzött részére kísérőlevéllel együtt kell megküldeni;

d) az új jegyzőkönyvet a korábbi megkeresést indító szakterületnek és adatszolgáltatást érintő ügyben a nyilvántartási szakterületnek is meg kell küldeni.

(4) Amennyiben az ellenőrzési dokumentum (jegyzőkönyv/hivatalos feljegyzés) a vizsgálat helyén készül és a foglalkoztató részére átadásra kerül, az ellenőrzési szakegység nyilvántartásában maradó ügyirati példányon a jegyzőkönyv/hivatalos feljegyzés leadását követő 3 munkanapon belül a revíziót el kell végezni.

(5) Ha az ellenőrzött a jegyzőkönyvi záradékban úgy nyilatkozik, hogy a jegyzőkönyv megállapításaival nem ért egyet, érdemi észrevételt tesz, az észrevételt az ellenőrzési szakterülethez történő érkeztetést követő 5 munkanapon belül ki kell vizsgálni.

(6) Az ellenőrzött észrevételeinek kivizsgálását a szakterület vezetője végzi. Ha az ügyfél észrevétele megalapozott, a megkeresőt, valamint az ügyfelet az új jegyzőkönyv/hivatalos feljegyzés/határozat haladéktalan megküldésével kell tájékoztatni.

(7) Az ellenőrzöttet a vizsgálat eredményéről levélben tájékoztatni kell akkor is, ha észrevétele nem volt megalapozott.

11. Ellenőrzési kapcsolatok, együttműködési kötelezettség

11. § (1) A területi szakellenőrzés során kiemelt figyelmet kell fordítani a fővárosi és megyei kormányhivatal szervezeti egységeként működő szakigazgatási – így különösen az egészségbiztosítási, a munkavédelmi és munkaügyi – szervekkel, továbbá az állami adóhatósággal és a települési önkormányzat polgármesteri hivatalával történő együttműködésre is. Ha olyan jogsértéssel kapcsolatos információ jut az ellenőrzés birtokába, amely a felsorolt szervek feladatellátását érinti, a szakterületnek értesítési, tájékoztatási kötelezettsége van.

(2) Ha a megkeresés szakmailag vagy egyéb okból indokolatlannak minősül, az ügyet az ellenőrzési egység vezetője a feladatellátás gyors, problémamentes, költségtakarékos ellátása érdekében – indoklással ellátva – haladéktalanul köteles visszaküldeni.

II. FEJEZET
AZ IRATKEZELÉS SZABÁLYAI

12. Általános rendelkezések

12. § (1) A hatósági ellenőrzés során keletkezett, a területi nyugdíjellenőrzési szakegységhez érkező, valamint onnan továbbított iratok iktatására és az iratkezelés rendjére a Fővárosi és megyei kormányhivatalok Egységes Iratkezelési Szabályzatában foglalt rendelkezéseket kötelező alkalmazni, ettől eltérni nem lehet.

(2) A hatósági ellenőrzések dokumentálása továbbra is az ELLENŐRI programban történik.

13. Iktatás és a határidő számítása az ELLENŐRI programban

13. § (1) Az ellenőrzési egységhez érkező megkeresések (kötelező ellenőrzések), valamint a tervezett ellenőrzésekkel összefüggő tevékenység fázisait az ELLENŐRI program segítségével kell elvégezni.

(2) Az ellenőrzési szakegységhez érkezett megkereséseket az ELLENŐRI programban kell rögzíteni, nyilvántartani.

(3) Amennyiben a megkeresésben egy biztosítottra (nyugdíjigénylőre) vonatkozóan több foglalkoztatónál kérik az ellenőrzés lefolytatását, azt külön ügyszámokra kell iktatni.

(4) Az adott ügyhöz – alszámra – az adott foglalkoztató/egyéni vállalkozó/egyéni cég/mezőgazdasági őstermelő ellenőrzésének tartama alatt érkezett/intézett iratokat kell rögzíteni.

(5) Az ellenőrzési szakterülethez érkező megkeresések ügytípusai és az ELLENŐRI programban alkalmazott rövidítései:

a) belföldi jogsegély keretében indított eljárás, olyan adat, irat szolgáltatására irányul, amely az igazgatóság rendelkezésére áll [Határidő: 15 munkanap (BJ)];

b) belföldi jogsegély keretében indított eljárás, és olyan adat szolgáltatására irányul, amely nem áll az igazgatóság rendelkezésére (vagy rendelkezésére áll, de az adat tisztázása szükséges), emiatt az ügyben hatósági ellenőrzést kell lefolytatni [Határidő: 22 munkanap (Bn)];

c) az igazgatóság helyi szakegységeitől érkező hatósági ellenőrzésre irányuló kérelmére, illetve az ellenőrzési szakterület által indított, valamint a tervezett ellenőrzéseire vonatkozó eljárás [Határidő: 30 naptári nap (HE)].

(6) A megkeresés ELLENŐRI programban történő rögzítésénél kötelező kiválasztani az ügytípust, mert a jelölés határozza meg az eljárási/ügyintézési határidőt.

(7) Az igazgatóság illetékességi területéhez nem tartozó más igazgatóságtól, a NYUFIG-tól és az ONYF-től, kormányhivataloktól, illetve a jogszabályban meghatározott egyéb szervektől érkező ügyeket belföldi jogsegélyként kell kezelni, ha a kért adat az igazgatóság rendelkezésére áll (pl.: irattárában van elhelyezve). Amennyiben az adat nincs az igazgatóság birtokában, illetve annak tisztázása szükséges és a hatósági ellenőrzést például foglalkoztatónál vagy iratőrzőnél kell lefolytatni, az ügyet szintén belföldi jogsegélyként kell kezelni. Belföldi jogsegélynek minősülnek azok az ügyek is, melyek a fent említett igazgatóságoktól, szervektől a saját igazgatóság nyilvántartási szakegységén keresztül érkeznek az ellenőrzési szakegységekhez.

(8) Minden további ügyet hatósági ellenőrzésként szükséges rögzíteni.

14. Foglalkoztató, ellenőrzési tevékenység kezelése az ELLENŐRI programban

14. § (1) Ha az ellenőrzött a záradékban úgy nyilatkozik, hogy a jegyzőkönyv megállapításaival nem ért egyet, érdemi észrevételt tesz, az ügyet vissza kell venni az irattárból, a beérkező észrevételt alszámra, lezárt ügynél alszámos ügyindító lapra kell iktatni. Abban az esetben, ha az ellenőrzött „Észrevételt nem tesz" válasszal küldi vissza a záradékot, azt a már lezárt ügyirathoz csatolni kell az ügyirat lezáró lapjára történő megjegyzéssel.

(2) A foglalkoztató kiválasztását elsődlegesen a KELEN FAB-ból kell elvégezni. Amennyiben a foglalkoztató ott nem található, akkor az adatbázisba rögzíteni kell. A rögzítéshez ismerni kell a foglalkoztató adószámát, elnevezését, székhelyét és tevékenységének kezdetét. Amennyiben ezek az adatok nem állnak rendelkezésre, a foglalkoztatót a FABLEK program és a Céghírek segítségével kell megkeresni. Ha a foglalkoztatóra vonatkozó adatokban eltérés mutatkozik, azt jelezni kell a nyilvántartási szakterület felé, annak rögzítése céljából.

(3) A MÁK számfejtési körébe tartozó foglalkoztatók a KELEN-ben önálló foglalkoztatóként nem jelennek meg, ezért az ilyen esetekben a KELEN-ből a MÁK területileg illetékes igazgatóságát kell kiválasztani. A MÁK-hoz tartozó foglalkoztatók iktatásánál az ELLENŐRI programba épített a „MÁK számfejtési körébe tartozó foglalkoztató"

elnevezésű mezőket is kötelező kitölteni. Az adott intézmény felvitele a Partner adatbázis állományába lehetséges (pl. 6. számú Óvoda), illetve a felvitelt követően az adatbázisból kiválasztható.

(4) Ha a foglalkoztató a KELEN rendszerben nem található és oda nem is rögzíthető (régen megszűnt foglalkoztató, iratőrző), akkor a program kizárólag ezeknél az ügyeknél lehetővé teszi, hogy a Partner adatbázisban a foglalkoztatót rögzítsék, amelyet követően az adatbázisból kiválaszthatóvá válik.

(5) Az eljárásban érintett természetes személy ügyfelet minden esetben a KELEN SZAB adatbázisból kell kiválasztani. A személyi adatokban történő változások átvezetése a nyilvántartási szakterület feladata. Ezért ha az ügyfél adataiban eltérés van, erről a KELEN SZAB adattisztázás dokumentum felhasználásával a nyilvántartási szakegységet tájékoztatni kell.

(6) Amennyiben a tanúmeghallgatási eljárás során a KELEN SZAB-ból történő kiválasztás nem járt eredménnyel, valamint a tanú nevén és lakcímén kívül egyéb információ nem áll rendelkezésre, a programmal lehetőség van a tanúnak az Ügyfél adatbázis állományába történő rögzítésére is.

15. Az ügyek elosztása, átadása

15. § Az iratot az ELLENŐRI programban történő rögzítés napján vagy legkésőbb az azt követő munkanapon a szakterület vezetőjének vagy az általa megbízott személynek az eljárás lefolytatására kijelölt személy nevére a program megfelelő funkció gombjának használatával ki kell szignálnia.

16. A jogorvoslattal összefüggő iratok

16. § A jogorvoslattal összefüggő iratok iktatási számát az ellenőrzési dokumentációban (iratgyűjtőben vagy a számítógépes nyilvántartásban) rögzíteni kell, hiszen az ellenőrzési dokumentumokhoz kapcsolódó peresügyi iratoknak azonosíthatóaknak és visszakereshetőeknek kell lenniük.

III. FEJEZET
HATÁRIDŐK KEZELÉSE AZ ELLENŐRZÉSI ELJÁRÁSBAN

17. Általános szabályok

17. § (1) Az eljárási/ügyintézési határidő a megkeresésnek az eljárásra hatáskörrel és illetékességgel rendelkező hatósághoz történő megérkezését követő napon, illetve az első eljárási cselekmény elvégzésének napján kezdődik. A Ket. 33. § (5) bekezdése értelmében az ügyintézési határidő hivatalból indított eljárás esetén az első eljárási cselekmény elvégzésének napján kezdődik, amely esetben a határnap számítása az ellenőrzésről szóló értesítés postára adásának napjával kezdődik.

(2) A határidők számításánál a Tny. 71. §-ában, valamint a Ket. 33. §-ában foglalt rendelkezéseket kell megfelelően alkalmazni.

18. Belföldi jogsegéllyel összefüggő eljárás határideje

18. § (1) Az igazgatóság illetékességi területén kívüli nyugdíjbiztosítási igazgatási szervektől, továbbá más hatóságtól, egyéb szervtől érkezett megkeresések esetében az eljárást a Tny. 71. §-ában foglaltak alapján kell lefolytatni.

(2) Amennyiben a megkeresésben feltüntetett adat, irat, stb. az igazgatóság birtokában van, rendelkezésére áll, az ellenőrzési szakterület az eljárást 15 munkanapon belül köteles lefolytatni. Az eljárási határidő indokolt esetben egy alkalommal további 15 munkanappal végzéssel meghosszabbítható.

(3) Ha a megkeresés olyan adat szolgáltatására irányul, amellyel a nyugdíjbiztosítási igazgatóság nem rendelkezik, de amelynek kezelésére törvény feljogosítja, és a hiányzó adat más módon nem szerezhető be, a hatósági ellenőrzést a Tny. 100. § (2) bekezdésére alapozottan a Tny. 71. § (2) bekezdésében foglalt rendelkezéseknek megfelelően 22 munkanapon belül kell lefolytatni. Az ellenőrzési szakterület az eljárás eredményéről 3 munkanapon belül köteles

értesíteni a megkereső hatóságot. Az eljárási határidő indokolt esetben egy alkalommal további 22 munkanappal végzéssel meghosszabbítható.

(4) A TnyR. 72/B. § (1g) bekezdése szerinti ügyekben a helyszíni szemle megtartására, illetve a környezettanulmány elkészítésére a megkeresés beérkezésétől számított 15 munkanap áll rendelkezésre. Az ellenőrzési szakterület az eljárás eredményéről 3 munkanapon belül köteles értesíteni a megkereső hatóságot.

(5) A belföldi jogsegélyre irányuló megkeresések esetében az eljárási határidő meghosszabbítását az igazgatási szerv vezetője engedélyezheti, e jogkörét az igazgatóság ügyrendjében meghatározottak szerint átruházhatja.

19. Az igazgatóságnál megkeresésre, kérelemre, továbbá hivatalból indított ügyekben az ellenőri eljárások ügyintézési ideje

19. § (1) Az igazgatóság illetékességi területéhez tartozó, bármely szakegységétől érkező ügyben a hatósági ellenőrzés lefolytatására 30 nap áll rendelkezésre.

(2) Az ellenőrzési szakterület hivatalból indított tervezett és nem tervezett ellenőrzéseit a Ket. 33. §-ában foglalt ügyintézési időn belül – 30 nap alatt – folytatja le.

(3) Az ügyintézési határidő a 13. § (5) bekezdés c) pontjában foglalt ellenőrzések esetében további 30 nappal, a hatóság vezetőjének engedélye alapján meghosszabbítható, amelyre kivételesen indokolt esetben – egy alkalommal – kerülhet sor.

(4) A hatósági ellenőrzést kezdeményező szakterületet az ügyintézési idő meghosszabbításáról, az arra okot adó tényekről, körülményekről, az ellenőrzés várható időpontjáról revízió köteles hivatalos feljegyzésben kell tájékoztatni.

(5) A tervezett, hivatalból indított ellenőrzések esetében a Ket. 33. § (7) bekezdésében foglaltaknak megfelelően a határidő hosszabbításáról végzésben kell rendelkezni.

20. A hatósági ellenőrzés felfüggesztésére, határidőzésére vonatkozó szabályok

20. § (1) A belföldi jogsegéllyel (BJ, Bn) összefüggő eljárások esetében az ellenőrzéseket felfüggeszteni, határidőbe helyezni nem lehet.

(2) A 13. § (5) bekezdés c) pontjában meghatározott ügyekben az ellenőrzés felfüggesztésére a Ket. 32. §-ában foglalt rendelkezéseket kell alkalmazni.

(3) Az ügyintézési határidőből kizárólag a Ket. 33. § (3) bekezdésében foglalt időtartamok ejthetők ki.

21. A hatósági ellenőrzés előkészítésével összefüggő egyéb határidők

21. § (1) Az ellenőrzési szakterülethez érkezett ügyekben az ellenőrzés előkészítését késedelem nélkül meg kell kezdeni.

(2) Az átvétel napjától számított legrövidebb időn belül az ellenőrzés időpontját előzetesen (a leggyorsabb módon, pl. telefonon, faxon, e-mailen) egyeztetni kell az ügyféllel. Az egyeztetés eredményét egyszerűsített hivatalos feljegyzésben vagy az ügy iratborítóján rögzíteni kell.

(3) Az ügyfelet az eljárás időpontjáról úgy kell tájékoztatni (telefon, e-mail stb.), hogy arról a vizsgálat megkezdése előtt legalább 5 nappal korábban értesüljön. Nincs akadálya az ellenőrzés lefolytatásának abban az esetben, ha az ügyfél az értesítést követő 5 napon belül lehetőséget ad az ellenőrzés elvégzésére.

IV. FEJEZET
A HATÓSÁGI ELLENŐRZÉS ÁLTALÁNOS ELJÁRÁSI SZABÁLYAI

22. Általános rendelkezések

22. § (1) Az ellenőrzési szakterület hatósági ellenőrzése során a Tny. 71. és 100. §-ában foglaltak alapján, továbbá a Ket. VI. Fejezetében szabályozottaknak megfelelően jár el.

(2) Az ellenőrzési szakterület a 4. § (3) bekezdése szerint hatáskörébe utalt ügyekben folytatja vizsgálatait. Elsődlegesen a vitás nyugellátási, valamint nyilvántartási és adatszolgáltatási ügyekben megkeresés alapján jár el; továbbá

vizsgálatot folytat minden olyan ügyben, amelyben az adategyeztetési, bizonyítási eljárás részeként a hatóság döntéseinek meghozatala érdekében közreműködése szükséges.

(3) Az ellenőrzési szakterület kötelessége a tényállást hivatalból megállapítani, a bizonyítás módját és terjedelmét meghatározni, a tényállás tisztázása során minden, az ügy szempontjából fontos körülményt figyelembe venni. Szükség esetén hivatalból kell intézkedni a döntés kijavításáról, kiegészítéséről, módosításáról és visszavonásáról.

23. A hatósági ellenőrzés típusai

23. § (1) Átfogó ellenőrzés: az ellenőrzés alá vont jogalanynál a nyugdíjbiztosítási és a nyugdíjbiztosítással összefüggő jogszabályok betartásának, a nyugdíjbiztosítási nyilvántartások adatai megbízhatóságának, valamint az előírt kötelezettségek teljesítésének teljes körű vizsgálata.

(2) Célellenőrzés: egy-egy feladat, illetve feladatcsoport egésze vagy egy része végrehajtásának ellenőrzésére terjed ki (pl. bérellenőrzés, béradat beszerzés, adatszolgáltatások vizsgálata, tanúmeghallgatási eljárás lefolytatása, együttélés, panaszok, közérdekű bejelentések vizsgálata, stb.).

(3) Záró ellenőrzés: a 2009. december 31-ig terjedő időszakra vonatkozó, nyilvántartási szakterület által kezdeményezett, a felszámolás vagy végelszámolás alatt álló, jogutód nélkül megszűnő foglalkoztatók esetében (ideértve a tevékenységére nézve megszűnt egyéni vállalkozót, egyéni céget, mezőgazdasági őstermelőt is) a 2009. december 31-ig terjedő adatszolgáltatások rendezéséhez szükséges intézkedések megtétele.

(4) Utóellenőrzés: lefolytatására akkor kerülhet sor, ha a korábbi, lezárt ellenőrzés megállapítása vagy más szakterület megkeresése azt indokolja.

24. A hatóság kötelező ellenőrzése

24. § A területi nyugdíjellenőrzési szakterület az ellenőrzéseit az igazgatóságok helyi és más igazgatóságok szervezeti egységei, a NYUFIG, az ONYF, egyéb jogszabályokban meghatározott szervek megkeresésére végzi, ezért ezek a típusú ellenőrzések előre nem tervezhetőek.

25. A hatóság tervezett ellenőrzése

25. § (1) A kötelező, nem tervezhető megkeresésekre és a munkaerő kapacitásra figyelemmel a tárgyévre vonatkozó ellenőrzési tervet a Ket. 91. §-ában foglaltaknak megfelelően kell a szakterület vezetőjének legkésőbb az ellenőrzési időszakot megelőző 15. napig elkészítenie az ONYF által kiadott Ellenőrzési tervben meghatározott ellenőrzési irányok alapján. Az ONYF az ellenőrzési irányok meghatározásánál a nyugdíjbiztosítási tevékenységet befolyásoló gazdasági, társadalmi környezet várható alakulását is figyelembe veszi.

(2) A szakigazgatási szerv a Ket.-ben és az Fmkhr.-ben foglalt rendelkezéseknek megfelelően ellenőrzési jelentést készít, melyet megküld az ellenőrzési időszakot követő 30. napig az ONYF Nyilvántartási-szabályozási és -felügyeleti Főosztályának.

26. Az ellenőrzés előkészítése, megindítása

26. § (1) A vizsgálat megkezdése előtt az ellenőrnek át kell tekintenie a korábban készült ellenőrzési jelentést/hivatalos feljegyzést/jegyzőkönyvet és a KELEN-ben teljesített adatszolgáltatást is. A KELEN-ből leválogatott nyilvántartó lapokat indokolt esetben kinyomtatva kell az ellenőrzési dokumentációhoz csatolni.

(2) Az ügyfelet az Utasítás Általános Rendelkezéseiben foglaltaknak megfelelően az eljárás megindításáról értesíteni kell.

(3) Amennyiben az ügyfél előzetes értesítését a hatóság mellőzi, az ellenőrzés az általános megbízólevél és a személyazonosításra alkalmas okmány, illetve az ellenőri igazolvány bemutatásával kezdődik. Az ügyfél külön kérése alapján az adott ügyre vonatkozóan az ELLENŐRI programban előállított, kinyomtatott megbízólevelet kell átadni.

(4) Amennyiben a hatósági ellenőrzés azért nem folytatható le, mert az ellenőrzött értesítése, idézés kézbesítése sikertelen volt – az ügy összes körülményeit mérlegelve – vezetői döntés alapján a helyszíni eljárás lefolytatását is meg kell kísérelni.

(5) A hatósági ellenőrzés hivatalból történő megindítása előtt kiemelt figyelmet kell fordítani a Ket. 88/A. §-ában előírtakra.

27. A hatósági ellenőrzés lefolytatása

27. § (1) Az ellenőrzést a hatóság hivatali helyiségében vagy helyszíni eljárás keretében (az ügyfél székhelyén, telephelyén, lakóhelyén, stb.) kell lefolytatni.

(2) A 2010. január 1-jét megelőző időszakra vonatkozó nyilvántartási és az adatszolgáltatási kötelezettség teljesítéséhez, a nyugellátás megállapításához szükséges adattisztázáshoz, továbbá a Tny. 96/B. §-a – a nyilvántartás adatainak egyeztetése és a biztosítási, jogosultsági idők igazolása – szerinti eljáráshoz szükséges alapbizonylatokat, nyilvántartásokat, könyvelési és egyéb okmányokat, valamint a foglalkoztató által kiállított egykorú eredeti vagy az azt helyettesítő, foglalkoztató által hitelesített okiratokat az ellenőrzöttnek rendelkezésre kell bocsátania.

(3) A Tny. 100. § (2) bekezdésében meghatározott esetekben – a tényállás tisztázása érdekében – az adatszolgáltatásra kötelezett, az egykorú iratokat őrző természetes személy vagy szervezet a birtokában lévő adatok bemutatására kötelezhető, ha a nála lévő adatok kezelésére a nyugdíjbiztosítási igazgatási szerv törvény alapján jogosult.

28. Hiányos, rendezetlen iratanyagok esetében követendő eljárás

28. § (1) Amennyiben az ellenőr megállapítja, hogy az eljárás lefolytatásához szükséges nyilvántartások, okmányok, egykorú okiratok, dokumentumok stb. hiányosak vagy rendezetlenek, azokból a tényállás tisztázása nem lehetséges, ennek tényéről jegyzőkönyvet, nem élő foglalkoztató esetén hivatalos feljegyzést kell készítenie.

(2) Belföldi jogsegély esetén az okmányok rendezetlensége miatt a fenti eljárást kell követni (jegyzőkönyvet kell felvenni), azzal az eltéréssel, hogy ezeket az ügyeket határidőzni, felfüggeszteni nem lehet. Az ügyfelet megfelelő határnap kitűzésével kötelezni kell, hogy iratait, nyilvántartásait rendezze. Amennyiben a belföldi jogsegély intézésére nyitva álló időtartamon belül az iratrendezés/ellenőrzés lefolytatása nem lehetséges, végzéssel a határidőt az igazgatási szerv vezetője meghosszabbítja. Az indoklásában a meghosszabbítás okáról is tájékoztatni kell a megkeresőt.

(3) A hiánypótlásra történő felszólítás minden esetben felhívás hiánypótlásra kötelezésről értesítéssel történik. Az ellenőrzöttet határnap megadásával kell az iratanyag rendezésére kötelezni.

(4) Amennyiben az igazgatóság illetékességi körébe tartozó foglalkoztató arról nyilatkozik, hogy az ellenőrzéshez szükséges iratanyag nincs a birtokában és az ellenőrzést az igazgatóság illetékességi területén kívül található iratőrzőnél (könyvelőnél) kéri lefolytatni, az ügyet levél kíséretében az illetékes szakterület részére kell továbbítani azzal, hogy az eljárás eredményéről közvetlenül az eredeti megkeresőt tájékoztassa. Ezzel egyidejűleg a szakterületnek a fenti intézkedéséről a megkereső szervet is értesítenie kell.

29. Iratanyagok átvétele, lefoglalása

29. § (1) Az iratanyagok átvételére akkor kerülhet sor, ha az ellenőrzés az ügyfél jelenléte nélkül is lefolytatható vagy a körülmények egyébként azt indokolják. Ebben az esetben az ellenőrzéshez szükséges átvett iratokról átadás-átvételi elismervényt kell kiállítani és az ügyfél részére azt átadni.

(2) Amennyiben az eljárás során valószínűsíthető, hogy az ellenőrzéshez szükséges nyilvántartások, könyvelési és egyéb okmányok, bizonylatok megsemmisülhetnek, továbbá ha alapos okkal feltételezhető, hogy alkalmasak a szolgálati idő tartamának, az ellátás alapját képező adatoknak a jogszerűtlen megváltoztatására, az iratanyagok lefoglalásáról haladéktalanul intézkedni kell.

(3) Az iratanyagok lefoglalása esetén a körülményeket a Ket. 39. § (1) bekezdése alapján jegyzőkönyvben kell rögzíteni, illetve a nyilvántartások, könyvelési és egyéb okmányok átvételéről elismervényt kell készíteni. Az átvételi elismervényen a lefoglalt iratokat az azonosításukra alkalmas módon kell feltüntetni.

30. A tényállás tisztázása

30. § (1) A tényállás tisztázása során a Ket. 50. §-ában foglaltakat kell megfelelően alkalmazni. A hatósági ellenőrzés végrehajtása szempontjából a tényállás tisztázásához felhasználható bizonyítási eszközök jellemzően:

a) ügyfél nyilatkozata, a teljesített adatszolgáltatások adatai;

b) irat;

c) tanúvallomás;

d) szemle.

(2) Az ügyfél saját ügyében a hatósági ellenőrzés során a Ket. 51. §-ában foglaltak szerint nyilatkozatot tehet vagy azt megtagadhatja.

(3) A Tny. 100. §-a alapján hatósági ellenőrzést alapbizonylatok, nyilvántartások, könyvelési és egyéb okmányok, iratok alapján kell lefolytatni.

(4) A hatósági ellenőrzés során – az ügy típusának megfelelően – irat:

a) a könyvvezetésről szóló jogszabályokban előírt könyvek, nyilvántartások;

b) szerződések;

c) nyilatkozatok, jegyzőkönyvek, határozatok (végzések);

d) számlák és más kivonatok, igazolások;

e) egyéb köz- és magánokiratok.

(5) A szolgálati idő, az együttélés, valamint a korkedvezményes szolgálati idő a hatósági ellenőrzés során tanúval, tanúkkal is bizonyítható.

(6) Amennyiben az ellenőrzés lefolytatására iratőrző cégnél kerül sor, azt – a Ket. 56–57/B. §-ában foglaltak alapján – a szemlére vonatkozó szabályok alapján kell elvégezni.

31. Az ellenőrzés befejezése

31. § (1) A hatósági ellenőrzés lezárására a Ket. 93–94. §-ában foglaltakat kell megfelelően alkalmazni.

(2) Az ellenőrzés megállapításait az ügyféllel/képviselővel az eljárás befejezését követően minden esetben ismertetni kell.

(3) A meghiúsult eljárások kivételével a ténymegállapításokról jegyzőkönyvet, amennyiben pedig az ellenőr jogsértést nem tár fel, egyszerűsített jegyzőkönyvet kell készíteni a Ket. 39. §-ában, továbbá a Ket. 93–94. §-ában foglaltak szerint.

(4) Az ügyfelet jogsértés esetén a Ket. 94. §-ában foglaltaknak megfelelően a jogszerű állapot helyreállítására határnap megadásával végzésben kell kötelezni. A végzésben a határnapot úgy kell megjelölni, hogy az ügyfélnek a jogszerű állapot helyreállítására legalább 20 nap rendelkezésére álljon.

(5) Meghatározott esetekben a Ket. 39. § (9)–(10) bekezdése alapján a hatósági ellenőrzés hivatalos feljegyzéssel is zárulhat.

(6) Adatvesztést csak okmány vagy alapbizonylat egyértelmű hiányában, annak beszerezhetetlensége esetén lehet megállapítani.

32. Törvényességi felügyeleti eljárás kezdeményezése

32. § (1) A törvényességi felügyeleti eljárás jogintézményének célja, hogy biztosítsa a cégnyilvántartás közhitelességét, a cég törvényes működését.

(2) Amennyiben a hatósági ellenőrzés során egyértelműen megállapítható, hogy:

a) a cég a Céghírek szerinti székhelyén, telephelyén, központi ügyintézés helyén nem található;

b) a Ctv. 7. §-ában előírtaknak megfelelően a cég székhelyén cégtábla nem található, semmi nem utal működésre, így valószínűsíthető, hogy tevékenységet nem folytat, szolgáltatást nem végez;

a törvényességi felügyeleti eljárás megindításának szükségességéről az igazgatóság illetékes szakegységét haladéktalanul értesíteni kell az ügyben folytatott eljárási cselekmények tárgyszerű összefoglalásával, az ügyben keletkezett, érdeminek minősülő iratok, okmányok csatolásával.

(3) Törvényességi felügyeleti eljárás kizárólag a Ctv. 74. §-a alapján erre okot adó körülmények esetében kezdeményezhető. A törvényességi felügyeleti eljárás kezdeményezéséről a szakigazgatási szerv vezetője felelősségi jogkörében eljárva dönt. A szakigazgatási szerv vezetője e jogkörét az igazgatóság ügyrendjében meghatározottak szerint átruházhatja.

(4) Nem kezdeményezhető törvényességi felügyeleti eljárás abban az esetben, ha a jogsértés megszüntetése érdekében egyéb közigazgatási eljárásnak van helye, azaz ha a cég a Tny.-ben foglalt adatszolgáltatási kötelezettségének nem tett eleget, továbbá ha a hatósági ellenőrzést közreműködésének hiánya miatt meghiúsította, valamint a jogszerű állapot helyreállításában előírt kötelezettségeinek nem tett eleget.

V. FEJEZET
A HATÓSÁGI ELLENŐRZÉS SPECIÁLIS ELJÁRÁSI SZABÁLYAI

33. Átfogó és utóellenőrzés

33. § (1) Amennyiben a célellenőrzés során az ellenőr a megállapítások súlyára tekintettel arra a következtetésre jut, hogy átfogó vagy utóellenőrzést kell tartani, köteles erről vezetőjét tájékoztatni. Az ellenőrzés elrendelését, a felülvizsgálandó nyilvántartások darabszámát az ellenőrzésre kijelölt szempontok alapján a szakterület vezetője határozza meg.

(2) A megállapított típushibák előfordulása esetén a tevékenységét tekintve „élő" foglalkoztatót fel kell hívni adatszolgáltatásának teljes körű felülvizsgálatára és a javított adatokkal megfelelő adatszolgáltatás teljesítésére.

(3) Ha a foglalkoztató időközben megszűnt, a rögzített tényállás alapján az adatszolgáltatás feldolgozása a nyilvántartási szakterület feladata.

34. Záró ellenőrzés

34. § (1) Felszámolás/végelszámolás alatt álló jogutód nélkül megszűnő foglalkoztatók esetében záró ellenőrzést kell lefolytatni a 2009. december 31-ig terjedő időszak adatszolgáltatásának rendezésére irányulóan.

(2) Amennyiben az adatszolgáltatás rendezett és egyéb körülmények az eljárás lefolytatását nem indokolják, a nyilvántartási szakterület csak az indokokat külön megjelölve kérheti az ellenőrzés lefolytatását.

(3) Ha a társas vállalkozás bejegyzését jogerősen elutasították vagy a bejegyzés iránti kérelmét visszavonták, az adatszolgáltatás rendezése érdekében az ellenőrzést le kell folytatni. Az eljárás során kiemelt figyelmet kell fordítani a társas vállalkozás tagjainak és a munkaviszonyban álló személyek szolgálati idejének megállapítására, tekintettel arra, hogy a gazdasági társaság előtársasági formában is működhet.

(4) Záró ellenőrzés lefolytatása esetén szúrópróbaszerű vizsgálatot kell tartani a biztosításban álló/állt személyek vonatkozásában. A vizsgálat alá vont időszakot és a nyilvántartó lapok darabszámát a szakterület vezetője határozza meg a KELEN adatbázisban rögzített adatszolgáltatási előzmények adatai alapján. A nyugdíjváromány épségének megőrzése érdekében kiemelt figyelmet kell fordítani azon kötelezetti körre, aki/amely a tevékenység folytatása során adatszolgáltatását nem vagy visszamenőlegesen teljesítette.

(5) Rendezetlen adatszolgáltatás esetén az eljárás során a felszámoló mint adatszolgáltatásra kötelezett helyett nyilvántartó lapot az ellenőr nem állíthat ki.

(6) Ha a felszámoló írásban nyilatkozik arról, hogy az „f.a." cég iratait nem bocsátották rendelkezésére, ezt jegyzőkönyvben rögzíteni kell, és fel kell hívni a figyelmét arra, hogy amennyiben tudomást szerez az iratanyag fellelhetőségéről, azt 15 napon belül köteles bejelenteni. A nyilatkozat rendelkezésre állását követően az ellenőrzést le lehet zárni hivatalos feljegyzés készítésével az ellenőrzés meghiúsulásáról. Amennyiben az iratanyag a felszámolási eljárás befejezését megelőzően a felszámoló rendelkezésére áll, a záró ellenőrzést meg kell tartani.

(7) Nem kell záró ellenőrzést tartani, ha:

a) korábban végelszámolás miatt záró ellenőrzés indult és a végelszámolás alatt folytatott záró ellenőrzés irathiányt állapított meg;

b) a záró ellenőrzés lezárása óta egy évnél több idő nem telt el, vagy

c) a felszámoló (kijelölt végelszámoló) irathiányról adott tájékoztatást.

(8) A felszámolási eljárás jogerős befejezését követően a felszámoló képviseleti joga az „f.a." gazdálkodó szervezetre nézve megszűnik. A felszámolási eljárás jogerős befejezését követően záró ellenőrzést lefolytatni nem lehet, arra jogszabályi lehetőség nincs, mivel az ellenőrzés jogalanya megszűnt. Ez esetben a volt felszámolótól kizárólag az iratanyag elhelyezéséről lehet tájékoztatást kérni. Az eljárást a végelszámolással megszűnő foglalkoztatókra is alkalmazni kell.

(9) A cégjegyzékből, cégnyilvántartásból törlésre került cégek esetében záró ellenőrzést tartani nem lehet, tekintettel arra, hogy az ellenőrzés jogalanya megszűnt. Amennyiben a szakterület tudomására jut a törölt cég iratanyagának elhelyezésére vonatkozó adat, arról írásban tájékoztatni köteles az illetékes nyilvántartási osztályt.

35. Eljárás nyugellátási ügyben

35. § (1) A nyugellátási szakterület megkeresésére folytatott eljárásnál nyilvántartó lapot kiállítani nem kell, a konkrét tényállást jegyzőkönyvben szükséges rögzíteni. A megállapításokat olyan részletességgel kell leírni (pl. biztosítási idő tartama, esetleges arányos szolgálati idő naptári napjainak a száma, nyugdíjjárulék köteles kereset, jövedelem, jutalom, levont és befizetett nyugdíjjárulék összege, a nyugdíjbiztosítási járulék alapja, befizetett összege, a munkaidő, kieső időtartamok), hogy annak alapján a nyugdíj szakterület az ügyet egyértelműen el tudja bírálni.

(2) Jogsértés esetén a tevékenységét tekintve „élő" foglalkoztatónak (ideértve az egyéni vállalkozót és a mezőgazdasági őstermelőt is) a 2010. január 1-jét megelőző időszakra vonatkozóan az adatszolgáltatás rendezését, javítását, valamint az elmaradt adatszolgáltatás pótlását elő kell írni. Ha az ellenőr a 2009. december 31-ét követő időszakra vonatkozóan a nyugdíjbiztosítási feladatok ellátásához közölt adatokban eltérést talál, e tényt jegyzőkönyvben rögzíti, és – amennyiben nem indokolt a 39. § (2) bekezdése szerinti eljárás lefolytatása – a foglalkoztató figyelmét felhívja arra, hogy az eltérést az állami adóhatósághoz benyújtható önellenőrzéssel, adózói javítással (helyesbítéssel) rendezheti. Tájékoztatja egyidejűleg az ellenőrzöttet arról, hogy amennyiben önellenőrzést, adózói javítást (helyesbítést) az eltéréssel érintett adatok tekintetében nem végez, a nyugdíjbiztosítási igazgatási szerv tájékoztatása alapján az állami adóhatóság az érintett bevallások tekintetében ellenőrzést folytat le.

(3) Amennyiben az ellenőrzés során megállapítást nyer, hogy a foglalkoztató által a NAV részére teljesített adatszolgáltatások megegyeznek a nála található alapbizonylatok adataival, de a NAV által átadott adatok nem egyeznek a foglalkoztatónál ellenőrzött adatokkal, ennek tényét a jegyzőkönyvben rögzíteni kell, azonban a foglalkoztatót önellenőrzésre felszólítani nem kell, az adatok helyesbítése érdekében a NAV illetékes igazgatóságának megkeresését kell kezdeményezni, a nyilvántartási terület egyidejű értesítése mellett.

(4) A szolgálati idő beszámításáról, kereseti vagy egyéb adat figyelembe vételéről a nyugellátási szakegység dönt.

36. Tanúmeghallgatás

36. § (1) Az eljárás során, a meghallgatáson minden esetben az igazgatóság két kormánytisztviselőjének kell részt vennie. A tanúmeghallgatás során be kell tartani a Ket. 54. § (1) bekezdésében előírtakat.

(2) Az ügyfél és a tanú meghallgatásánál másik tanú nem lehet jelen. A tanút tájékoztatni kell, hogy a Ket. 39/A. §-a és 54. § (4) bekezdése alapján kérheti természetes személyazonosító adatainak és lakcímének zárt kezelését, amelyet végzésben kell elrendelni.

(3) A Ket. 39/A. § (1a) bekezdésében előírtak alapján a cselekvőképtelen vagy korlátozottan cselekvőképes személy adatainak zárt kezeléséről hozott végzést az ügyfél, tanú képviselőjével is közölni kell.

(4) Az ügyfél nyilatkozattételre történő felhívása során – ha azt a tényállás tisztázása szükségessé teszi – a Ket. 51. §-ában rögzítettek az irányadók.

(5) A szolgálati idő vizsgálatával összefüggésben a meghallgatott tanút nyilatkoztatni kell arról, hogy:
- a) a tanú honnan szerzett tudomást a kérdéses időről;
- b) a vitatott idő tartamát a meghallgatott milyen eseményhez köti;
- c) a tanú, aki munkatársként nyilatkozik, hogyan, miként bizonyítja saját szolgálati idejét;
- d) nyugdíjelőzmény esetén a tanú saját szolgálati idejét miként bizonyította;
- e) a meghallgatott tanú más személy ügyében mikor és hol tanúskodott és az eljárás milyen eredménnyel zárult;
- f) a volt munkaadó és a kérelmező, illetve a volt munkaadó és a tanú között vélelmezhető-e rokoni, hozzátartozói kapcsolat.

(6) Az együttélés vizsgálata során ki kell térni a megkeresésben rögzített szempontokra, valamint ha az nem tartalmaz külön szempontokat, akkor arra, hogy:
- a) a tanú honnan szerzett tudomást a felek együttéléséről;
- b) a kérdéses időtartam kezdetét, végét milyen eseményhez köti;
- c) az együttéléssel kapcsolatban korábban tett-e nyilatkozatot (ha igen, milyen eredménnyel);
- d) az együttélés ismérvei közül melyeket látja megalapozottnak;
- e) a felek együttélésével kapcsolatban további tanú(ka)t megnevez-e.

(7) A korkedvezményre jogosító szolgálati idő vizsgálata során amennyiben az üzem megszűnt és a ténylegesen végzett munka helyszíni vizsgálatára már nincs lehetőség, szükséges lehet az igénylő és a munkatársak meghallgatása. Ennek során a tanúmeghallgatás általános szabályai szerint kell eljárni, figyelemmel a NYUT 2. számú módszertani útmutatójában leírtakra is. A munkatársi tanúk meghallgatása során elsődlegesen az igénylő munkavégzéséről,

tevékenységéről kell információt szerezni és rögzíteni. Ha a nyugellátási szakterület a megkeresésben kéri, a foglalkoztatónál (jogutódnál), iratmegőrző cégnél fellelhető egykorú okmányokról fénymásolatot kell készíteni, mivel az részbizonyítékkal szolgálhat a korkedvezményre való jogosultság elbírálásakor.

(8) A korkedvezményes idő vizsgálatánál felvett jegyzőkönyvnek az általános tartalmi elemeken túl a következőket is tartalmaznia kell:

a) a meghallgatott munkatárs mely időponttól meddig állt a munkáltató alkalmazásában, mely üzemrészben és milyen munkakörben;

b) a munkatárs tanú ezen a címen kérte-e már korábban a korkedvezményre jogosultság elismerését;

c) amennyiben a munkatárs tanú kérte a vitatott idő korkedvezményre jogosító időnkénti elismerését, részére a foglalkoztató igazolt-e korkedvezményre jogosító időt;

d) a (7) bekezdésben foglaltak fennállása esetén az azzal kapcsolatos információkat.

(9) Több esetben előfordul, hogy a munkáltató, jogutód, adatszolgáltató a nyilvántartásában a munkakörnek nem az általános, megszokott elnevezését használta, hanem valamilyen helyi jellegű elnevezését vagy a munkakörnek egy szűkített meghatározását, amely a korkedvezményre jogosító munkakörök jegyzékében nem szerepel. Ennek tisztázása érdekében a tanú meghallgatásakor információt kell szerezni arról, hogy mi volt az igénylő által ténylegesen végzett munka, milyen feladatok tartoztak a munkakörébe.

(10) Az életvitelszerűen Magyarországon tartózkodás vizsgálatakor a megkeresésben foglalt szempontokat kell figyelembe venni.

37. Egyéni vállalkozóval, egyéni céggel, őstermelőkkel összefüggő eljárások

37. § (1) Amennyiben az egyéni vállalkozó, egyéni cég, őstermelő a nyilvántartási szakterület intézkedéseinek ellenére a 2010. január 1-jét megelőző időszak tekintetében az adatszolgáltatási kötelezettségének nem tesz eleget, a nyilvántartási szakegység megkeresése alapján hatósági ellenőrzést kell indítani.

(2) Az ellenőrnek az előkészítés során vizsgálnia kell a megkereső által rendelkezésre bocsátott adatok (egyéni vállalkozó székhelye/lakcíme) helyességét.

(3) Függetlenül attól, hogy az egyéni vállalkozó (egyéni cég, mezőgazdasági őstermelő) foglalkoztatónak minősült (alkalmazottat foglalkoztatott) vagy sem, a NAV-tól kell tájékoztatást kérni arról, hogy az egyéni vállalkozó mint foglalkoztató magánszemélyekre, illetve saját személyére vonatkozóan teljesített-e az Art. 31. § (2) bekezdése szerinti bevallást. A megkeresésben a Tny. 96. § (2) bekezdés a) pontja alapján nyilvántartott, termeszétes személyazonosító adatokat is közölni kell.

(4) A tevékenységét tekintve megszűnt egyéni vállalkozó (egyéni cég alapítója, mezőgazdasági őstermelő) az általános szabályok szerint idézhető. Amennyiben a volt vállalkozó az idézésre nem jelenik meg, az ellenőrzéshez szükséges iratanyagot nem bocsátja rendelkezésre, további eljárási cselekményeket nem szükséges lefolytatni, kivéve, ha az eljárás során olyan egyéb információ jut az ellenőrzés tudomására, amely alapján valószínűsíthető, hogy a további intézkedések megtételével az adatvesztés elkerülhető.

(5) Az egyéni vállalkozó halála esetén az egyéni vállalkozóra és az általa foglalkoztatott biztosítottakra a 2010. január 1-jét megelőző időszakra vonatkozó nyilvántartó lapok beszerzése az ellenőrzési szakterület feladata, kivéve, ha a vállalkozást az Evtv. 17. §-ában meghatározott személy folytatja tovább. Amennyiben az elhalálozás ténye a nyilvántartási szakegység tudomására jut, értesítése alapján, illetve a nyugellátási szakterület kérésére az elhunyt egyéni vállalkozó jogán igényelt hozzátartozói ellátás elbírálásához az adatok beszerzése érdekében az ellenőrzési szakegységnek kell eljárnia.

(6) Az ellenőrzési szakterület a hagyatéki eljárás lefolytatását követően elsődlegesen az örökösnél/örökösöknél jár el. Ha az örökös rendelkezésére állnak az érdemi megállapítások megtételéhez szükséges bizonylatok, a vizsgálatot azok alapján kell lefolytatni.

(7) Egyedi nyugdíjigényt nem érintő ügyek esetén, ha az ellenőrzéshez szükséges okmányok nem, vagy hiányosan állnak rendelkezésre, az eljárást a Ket. 32. § (1) bekezdése alapján fel kell függeszteni. Ezzel egyidejűleg a biztosítási és járulékfizetési kötelezettség tisztázása érdekében meg kell keresni a NAV illetékes igazgatóságát és az illetékes kormányhivatal egészségbiztosítási szakigazgatási szervét, valamint magán-nyugdíjpénztári tag esetében a pénztárat.

(8) A hagyatéki eljárás lefolytatását megelőzően indult eljárás során indokolt esetben az állami adóhatóság eljárását kell kezdeményezni. A NAV-ot kísérőlevélben arra is fel kell kérni, hogy a szükséges eljárás lefolytatását követően tájékoztatását a megkereső szakterület részére küldje meg. Ezt követően az ügyet le kell zárni.

(9) Az elhunyt egyéni vállalkozó esetében az ellenőrzési szakterület hivatalból állítja ki a 2010. január 1-jét megelőző időszakra vonatkozó nyilvántartó lapot (lapokat) az egyéni vállalkozóra és alkalmazottaira vonatkozóan. A nyilvántartó lapok kiállítására csak akkor kerülhet sor, ha a nyilvántartó lapok kiállításához szükséges alapbizonylatok teljes körűen rendelkezésre állnak. Minden más esetben az ügyben feltárt, későbbiekben érdeminek minősülő adatokat a hivatalos feljegyzésben kell rögzíteni, amelyet a nyilvántartási, illetve az ellenőrzést kezdeményező szakegységnek meg kell küldeni.

38. Eljárás megbízási, illetve vállalkozási szerződések esetén

38. § (1) A megbízási/vállalkozási szerződést minden esetben a Tbj. és a TbjR. hatályos szabályai szerint kell elbírálni. Ha a szerződés konkrétan tartalmazza a jogviszony „tól-ig" időtartamát, kizárólag ennek alapul vételével kell a biztosítási kötelezettséget megállapítani. A tényleges feladatellátás időtartamát/napjait csak abban az esetben kell vizsgálni, ha nem ismert, illetve vitatott a megbízási/vállalkozási jogviszony kezdő vagy befejező időpontja.

(2) Ha az ellenőrzés lefolytatása során konkrét ügyben a megbízási szerződés tartalmi elemeit áttekintve az elhatárolás (munkaviszony-megbízás, a felek szerződéskötésének szándéka stb.) kétséges, illetve a dokumentumok alapján vélelmezhető, hogy a felek ügylete valójában nem tekinthető megbízásnak, hanem munkaviszonyt leplez, színlelt szerződésről van szó, a (3)–(6) bekezdés szerinti eljárást kell alkalmazni.

(3) Az Art. szerinti elévülési időn belül a Tbj. 54. § (2) bekezdése alapján a NAV területileg illetékes igazgatóságát kell megkeresni a jogviszony esetleges „átminősítése" és a jogviszonyból fakadó járulékfizetési kötelezettségre vonatkozó megállapítások végett.

(4) Amennyiben az eljárást a nyugellátási szakterület megkeresése alapján folytatták, a megállapításokat tartalmazó jegyzőkönyvet a revízió napján, de legkésőbb az azt követő munkanapon meg kell küldeni a szakterületnek és az ügyet le kell zárni.

(5) Azokban az esetekben, amikor az adott jogviszonynál az Art. szerinti elévülési idő már eltelt, a fenti eljárást kezdeményezni nem kell (az NMH felé sem), tekintve, hogy a járulék megfizetésére már nincs lehetőség. Ha az ellenőrzés során feltárt visszásságok miatt fel is merül annak gyanúja, hogy tartalma alapján az adott jogviszony az alapul szolgáló megbízási szerződés ellenére munkaviszony, ez esetben nincs mód a megbízási jogviszony munkaviszonnyá való „átminősítésére".

(6) A biztosítási kötelezettség elbírálásának alapjául szolgáló dokumentumok másolatát kizárólag a színlelt szerződések esetében kell a vizsgálati anyaghoz csatolni annak érdekében, hogy az ügyet a revízió érdemben és szakmailag megalapozottan tudja felülvizsgálni.

39. Hibás, hiányos adatszolgáltatások rendezése

39. § (1) 2010. január 1-jét megelőző időszakokra vonatkozó adatszolgáltatások rendezésénél, javításánál, valamint az elmaradt adatszolgáltatások pótlásánál a TnyR. 92. § (3) bekezdésének előírásai figyelembevételével kell eljárni.

(2) Amennyiben az ellenőri eljárás során annak megállapítására kerül sor, hogy a Tbj. előírásaitól eltérően a biztosítási kötelezettség elbírálása, a nyugdíjjárulék levonása, a nyugdíjbiztosítási járulék, a szociális hozzájárulási adó megfizetése és a magánnyugdíj-pénztári tagdíj megállapítása hibás, a tényeket és a helyes adatokat jegyzőkönyvben kell rögzíteni. Ez esetben az Art.-ban meghatározott elévülési időre figyelemmel a jegyzőkönyv jogsértésre vonatkozó információkat tartalmazó részének megküldésével kezdeményezni kell az intézkedésre hatáskörrel és illetékességgel rendelkező adóhatóság eljárását a Ket. 94. § (1) bekezdés c) pontjának megfelelően.

(3) A nyugellátási szakterület felkérésére folytatott eljárás során készített jegyzőkönyvben a NAV eljárásának kezdeményezését fel kell tüntetni, és a jegyzőkönyvet a szakterületnek meg kell küldeni. A NAV-ot a kísérőlevélben arra is fel kell kérni, hogy az ügyben hozott döntésének egy példányát az ügyirat számára hivatkozással az illetékes szakterület részére küldje meg. Ezt követően az ügyet le kell zárni.

(4) Amennyiben a nyilvántartási szakterület megkeresésével összefüggő hiányzó adatszolgáltatás beszerzésére irányuló ellenőri eljárások során válik szükségessé a NAV megkeresése, úgy abban az Art. 31. § (2) bekezdése szerinti adatokra vonatkozó információ kérhető.

40. A jogszerű állapot helyreállításával összefüggő eljárás

40. § (1) Amennyiben a szakterület hatósági ellenőrzési eljárása során 2010. január 1-jét megelőző időszakra vonatkozóan megállapítást nyer, hogy az ügyfél a jogszabályban foglalt előírásokat megsértette, a feltárt tényállást és ezzel összefüggésben a valós adatokat jegyzőkönyvben kell rögzíteni.

(2) Ha a jogszabály megsértése a jogszerű állapot helyreállításával orvosolható, az ügyfelet a jogszerű állapot helyreállítására a Ket. 94. § (1) bekezdésében rögzítettek alapján, konkrét határnap megadásával végzésben kell kötelezni, amelyre legalább 20 napot kell biztosítani.

(3) A végzés elkészítése előtt meg kell keresni a pénzügyi szakterületet annak érdekében, hogy az igazgatóság ugyanazon ügyféllel szemben azonos tényállás mellett két éven belül a Ket. 94. § (2) bekezdés c) pontja alapján jogkövetkezmény érvényesítése iránt intézkedett-e. Ha ez megtörtént, végzés kiadására nem kerülhet sor. Ugyancsak nem lehet végzést kiadni a Ket. 94. § (2) bekezdés d) pontjában foglaltak teljesülésekor, ilyenkor azonban a pénzügyi szakterületet megkeresni nem kell. Ezekben az esetekben jegyzőkönyvben kell előírni a teljesítési határnapot.

(4) Amennyiben a kiadott végzés jogerőre emelkedik, az ügy lezárható, amelyet a nyilvántartási szakterület részére az ELLENŐRI programban a küldemény kézbesítési bejegyzésének megtörténtét (jogerősítését) követően haladéktalanul továbbítani kell.

(5) A kiadott végzésekről nyilvántartást kell vezetni, amelyet a nyilvántartási szakterület részére hozzáférhetővé kell tenni.

(6) A teljesítési határnapot a nyilvántartási szakterület kíséri figyelemmel.

(7) A MÁK számfejtési körébe tartozó foglalkoztatónál az ellenőrzésről készített jegyzőkönyvben kell a tényállást rögzíteni, és a kiadott, a jogszerű állapot helyreállítására kötelező végzésben fel kell hívni a foglalkoztatót, hogy a korábban a MÁK felé nem, vagy hibásan, hiányosan teljesített adatokat módosítsa és közölje a MÁK-kal. Amennyiben a foglalkoztató a MÁK felé korábban a helyes adatokat közölte, az adatok javítása érdekében a MÁK-ot kell megkeresni. A jegyzőkönyv és a végzés egy-egy példányát a MÁK részére is meg kell küldeni.

VI. FEJEZET
A HATÓSÁGI ELLENŐRZÉS MEGÁLLAPÍTÁSAINAK DOKUMENTÁLÁSA

41. Jegyzőkönyv típusai, alkalmazásának szabályai

41. § (1) A jegyzőkönyv típusai:

a) Jegyzőkönyv;

b) Egyszerűsített jegyzőkönyv;

c) Jegyzőkönyv záró-ellenőrzésről;

d) Jegyzőkönyv tanúmeghallgatásról;

e) Jegyzőkönyv ügyfél nyilatkozatáról.

(2) A jegyzőkönyvnek tényszerűnek, objektívnek, logikusnak, a bemutatott tényeken, bizonyítékon alapulónak, tömörnek és felülellenőrizhetőnek kell lennie.

(3) Amennyiben a hatósági ellenőrzés során jogsértés megállapítására került sor, a jegyzőkönyvben a tényállást és a helyes eljárást kell rögzíteni az irányadó anyagi és eljárási jogszabályok megjelölésével. Az ügyfél figyelmeztetéséről, ezen belül az előírások megsértéséről, az ellenőrzés során feltárt jogsértő helyzet megszüntetésének idejéről (határnap megadásával) és a jogsértő helyzet megszüntetésének elmaradásával összefüggő jogkövetkezményekről külön végzésben kell rendelkezni.

(4) Ha ugyanazon ügyféllel szemben azonos tényállás mellett a hatóság két éven belül [Ket. 94. § (2) bekezdés d) pontja] jogkövetkezményt állapított meg, az ellenőrzési jegyzőkönyvben kell rendelkezni a jogsértő helyzet megszüntetéséről, annak időpontjáról, továbbá a jogkövetkezményekre való figyelemfelhívásról.

(5) Ha az ellenőr a hatósági ellenőrzés során az ügyfél részéről jogsértést nem tapasztalt, egyszerűsített jegyzőkönyvet készít.

(6) Ha az egykorú iratokat őrző személy vagy szervezet a birtokában lévő adatok megismerését akadályozza, ezt a tényt, körülményt jegyzőkönyvben kell rögzíteni.

(7) A nyugellátási szakterület által iratőrzőtől beszerzett és átadott bérokmányok bérfelvezetése során a részletes megállapításokat egyszerűsített jegyzőkönyvben szükséges rögzíteni.

(8) Az ügyfél részére személyesen átadott, postai úton megküldött jegyzőkönyvnek tartalmaznia kell az eljáró ellenőr oldalankénti aláírását. A személyesen átadott jegyzőkönyv ügyirati példányát az ellenőrzött annak minden oldalán történő aláírásával hitelesíti.

42. Jegyzőkönyvi záradék

42. § (1) Az ügyfél részére személyesen átadott, postai úton megküldésre kerülő jegyzőkönyvet záradékkal kell ellátni. Az ellenőrzött aláírásával a záradékon igazolja, hogy a vizsgálat megállapításait megismerte, azzal egyetért, vagy a megállapítások ellen kifogással él.

(2) Tevékenységét tekintve megszűnt foglalkoztató, egyéni vállalkozó, egyéb szerv, illetve iratőrző esetében záradékot készíteni nem kell.

43. Jegyzőkönyv átadása

43. § (1) Az ellenőrzött részére a jegyzőkönyv a hatósági ellenőrzés lefolytatását követően átadható.

(2) Amennyiben a jegyzőkönyv átadása az ellenőrzött részére nem közvetlenül az ellenőrzés helyszíni lefolytatását követően történik, akkor azt a Ket. 93. § (1) bekezdésében rögzítettek szerint az ellenőrzés befejezésétől számított – revizori jóváhagyást követően – 10 napon belül az ellenőrzött részére meg kell küldeni.

(3) A jegyzőkönyv egy példányát a revíziót követően a lehető legrövidebb időn belül, de legkésőbb az ellenőrzött részére történő megküldés napján továbbítani kell a megkereső szakegység részére.

(4) Ha a felszámoló/végelszámoló még a felszámolási/végelszámolási eljárás befejezése előtt iratőrzőnél helyezi el a foglalkoztató iratanyagát és a vizsgálatot nem a cég, hanem az iratőrző székhelye (telephelye) szerint illetékes ellenőrzési szakegység folytatja le, az elkészült jegyzőkönyvet közvetlenül a felszámoló/végelszámoló részére kell megküldeni, továbbá a megkereső szakegység, valamint a foglalkoztató székhelye szerint illetékes nyilvántartási szakegység részére is továbbítani kell.

(5) Az egyszerűsített jegyzőkönyvet a nyilvántartási szakterületnek kizárólag akkor kell átadni, ha az a hatósági nyilvántartás adataihoz képest eltérő vagy új információt tartalmaz.

44. Hivatalos feljegyzés típusai, alkalmazásának szabályai

44. § Hivatalos feljegyzés típusai:

a) Hivatalos feljegyzés;

b) Egyszerűsített hivatalos feljegyzés.

45. Hivatalos feljegyzés

45. § (1) Hivatalos feljegyzés készül a záró ellenőrzés meghiúsulásáról, eredménytelen ellenőri eljárásról.

(2) A záró ellenőrzés meghiúsulásáról szóló hivatalos feljegyzésben rögzíteni kell:

a) a felszámoló, végelszámoló nyilatkozatát az iratanyag hiányáról (mellékletként csatolva), kivéve, ha a jogerős törvényszéki végzés szerint a felszámolást iratanyag hiánya miatt egyszerűsített eljárással befejezték;

b) a lefolytatott eljárási cselekményeket;

c) a társaság tevékenységével kapcsolatos minden olyan lényeges tényt, amely az iratanyag „eltűnésének" okaira, a fellelhetőség akadályára, ellehetetlenülésére, esetleg más szervek – adóhatóság, rendőrség, cégbíróság Ctv. 84. §-a és 90. §-a alapján tett – intézkedéseinek rövid kivonatára vonatkozik;

d) amennyiben volt, a nyugdíjbiztosítási adatszolgáltatások teljesítését (mely évre vonatkozott);

e) a hiányzó adatszolgáltatást;

f) azt, hogy az iratanyag felkutatása mely időszak vonatkozásában nem járt eredménnyel.

(3) Az eljárás megszüntetése esetén a záró ellenőrzés során készített hivatalos feljegyzés lezárási engedélyét az ellenőrzési szakegység főosztályvezetője hagyja jóvá. Amennyiben úgy ítéli meg, hogy az ügy lezárása nem engedélyezhető,

annak okairól, valamint az általa szükséges további eljárási cselekmények megtételéről tájékoztatja az ellenőrzési szakegység vezetőjét.

(4) Amennyiben a hatósági ellenőrzés során a helyszíni eljárás lefolytatása az ellenőrzött cég jogellenes magatartása miatt meghiúsul, az ezzel összefüggő valamennyi tényt, körülményt a hivatalos feljegyzésben rögzíteni kell.

46. Hivatalos feljegyzés átadása

46. § (1) A hivatalos feljegyzést a megkereső szakegységnek legkésőbb az irat revízióját követő munkanapon elektronikus úton át kell adni.

(2) A törvényességi felügyeleti eljárás kezdeményezésére irányuló hivatalos feljegyzést az eljárás megindítására jogosult illetékes szakegység részére legkésőbb az irat revízióját követő munkanapon elektronikus úton át kell adni.

47. Egyszerűsített hivatalos feljegyzés

47. § (1) Egyszerűsített hivatalos feljegyzés készül az elektronikus értesítés eredménytelenségének tényéről, az ellenőrzés lefolytatását akadályozó valamennyi körülményről.

(2) Az elektronikus úton történő kapcsolatfelvétel dokumentálása egyszerűsített hivatalos feljegyzésben vagy az ügy iratborítóján történik.

(3) Az egyszerűsített hivatalos feljegyzésben rögzíteni kell az ellenőrzés lefolytatását akadályozó minden lényeges tényt, körülményt.

48. A hatósági ellenőrzés döntései

48. § A döntést legalább két eredeti példányban kell elkészíteni: egy példányt az ügyfélnek kell minden esetben küldeni, egy példány pedig az ügyiratban marad, egy példányt a megkereső részére elektronikus úton kell szükség esetén továbbítani.

49. Végzések

49. § A hatósági ellenőrzés során, illetve azzal összefüggésben a következő típusú végzések kiadására kerülhet sor:

a) adatok zártkörű kezelése;
b) eljárás felfüggesztése ügyfél kérelmére;
c) eljárás felfüggesztése;
d) eljárási bírság kiszabása;
e) eljárás megszüntetése;
f) eljárás visszautasítása;
g) eljárási bírság visszavonása;
h) hatáskör hiánya miatti áttétel;
i) idézés;
j) idézés kijavítása;
k) igazolási kérelem elfogadása;
l) igazolási kérelem elutasítása;
m) illetékesség hiánya miatti áttétel;
n) iratbetekintési kérelem elutasítása;
o) jogszerű állapot helyreállítására kötelezés;
p) jogszerű állapot helyreállítására kötelező végzés kijavítása;
q) jogszerű állapot helyreállítására kötelező végzés visszavonása;
r) kérelem érdemi vizsgálat nélküli elutasítása;
s) ügyintézési határidő meghosszabbítása.

50. Határozatok

50. § A hatósági ellenőrzés során a következő típusú határozatok kiadására kerülhet sor:

a) mulasztási bírság kiszabása;
b) mulasztási bírság kiszabásáról kötelező határozat kijavítása;
c) mulasztási bírság kiszabásáról kötelező határozat visszavonása;
d) mulasztási bírság elengedése;
e) mulasztási bírság megfizetésének halasztására irányuló kérelem elutasítása;
f) mulasztási bírság megfizetésének halasztása;
g) mulasztási bírság mérsékelésére, elengedésére irányuló kérelem elutasítása;
h) mulasztási bírság mérsékelése;
i) mulasztási bírság részletfizetésére irányuló kérelem elutasítása;
j) mulasztási bírság részletfizetésének engedélyezése.

51. A döntések indokolása

51. § A döntések formai és tartalmi követelményei tekintetében a Ket. 72. §-ában foglaltakat kell megfelelően alkalmazni. Az indokolásban – az ügy, a kérelem típusának megfelelően – rögzíteni kell minden adatot és tényt a jogszabályi háttérrel együtt, amely megalapozza a rendelkező részben szereplő döntést. Az indokolási résznek tagoltnak kell lennie, abból ki kell derülnie, hogy az eljárás hivatalból vagy megkeresésre indult, tartalmaznia kell a megállapított tényállást, és a döntésnek megfelelően részletezni kell az egyes bizonyítási eszközöket és bizonyítékokat.

VII. FEJEZET
SZANKCIÓK AZ ELLENŐRI ELJÁRÁSOKBAN

52. Általános szabályok

52. § (1) A nyugdíjbiztosítási szakellenőrzés során a szankciók kiszabásánál minden esetben az adott ügy egyedi jellegére figyelemmel, a jogszabályokban biztosított mérlegelési jogkörben körültekintően, kellő méltányossággal kell eljárni. A szankció alkalmazása során vizsgálni kell, hogy az érintett magatartása felróható-e, tehát azt, hogy szándékosan vagy gondatlanságból nem tett eleget kötelezettségének.

(2) A mulasztási bírság mint anyagi jogi bírság kiszabásakor, annak meghatározása során a Ket. 94/A. §-ában foglalt szempontrendszerekre – kiegészítő jelleggel – minden esetben figyelemmel kell lenni.

(3) Adott ügyben lehetőség van az eljárási bírság és a mulasztási bírság jogintézményének alkalmazására akár együttesen, akár külön-külön is.

(4) A mulasztási bírság és az eljárási bírság összegének meghatározásánál az eljáró ellenőrnek és vezetőjének az eset összes körülményét mérlegelnie kell, különösen a mulasztás keletkezésének okait, annak súlyát, gyakoriságát, továbbá azt is, hogy az adatszolgáltató, illetve képviselője, megbízottja, alkalmazottja vagy tagja úgy járt-e el, ahogy az az adott helyzetben általában elvárható. A pénzügyi szakterületet meg kell keresni, hogy az ellenőrzési eljárásban szankcionálni kívánt foglalkoztatónál, egyéb szervnél, a magánszemélynél nyugdíjbiztosítási kötelezettség(ek) mulasztása miatt korábban keletkezett-e pénzügyi követelés. Ezt a tényt az ügyiraton dokumentálni kell.

53. Mulasztási bírság

53. § (1) A Tny. 91. §-án alapuló mulasztási bírságot a Tny. szabályainak megsértése esetén a kötelezettel szemben kell alkalmazni.

(2) A nyugdíjbiztosítási igazgatási szerv a mulasztási bírságot határozattal érvényesíti. Amennyiben a kötelezett a mulasztási bírság összegét a határozat jogerőre emelkedését követő 15 napon belül nem fizeti meg, a Tny. 91. § (5) bekezdése alapján – újabb határozat kiadása nélkül – a kiszabott mulasztási bírság kétszeres összegét kell megfizetnie a határozat rendelkező részében foglaltak szerint.

54. Eljárási bírság

54. § (1) Az eljárási bírság jogintézménye a Ket.-ben meghatározott eljárási cselekmények megszegése esetében alkalmazható.

(2) A személyes megjelenésre kötelezett személy köteles az idézésnek a Ket. 48. §-ában szabályozottak szerint eleget tenni. Amennyiben e kötelezettségét felróható módon nem teljesíti, a Ket. 61. §-a alapján végzésben eljárási bírságot és nem mulasztási bírságot kell kiszabni.

(3) Ha jogi személy vagy jogi személyiséggel nem rendelkező szervezet képviselője nem jelent meg az idézésre, eljárási bírsággal a vezető tisztségviselő sújtható. Az eljárási bírság megalapozott alkalmazásához az idézésben a Ket. 48. §-ában előírtakat fel kell tüntetni.

(4) A Ket. 57/B. § (3) bekezdése alapján eljárási bírság kiszabásának van helye abban az esetben is, ha a szemle megtartását vagy eredményes lefolytatását például az iratőrző vagy annak képviselője akadályozza.

(5) Az eljárási bírság összegének meghatározásánál a Ket. 61. § (2) bekezdésében foglaltakat kell alkalmazni.

(6) Az eljárási bírság egy eljárásban ugyanazon kötelezettség ismételt megszegése vagy más kötelezettségszegés esetén újra kiszabható. Összegének megállapításakor figyelemmel kell lenni a Ket. 61. § (4) bekezdésében előírtakra.

55. Követelés érvényesítése

55. § (1) A jogerős követelést megalapozó iratot 3 munkanapon belül elektronikus úton kell továbbítani a pénzügyi szakterület részére. A mulasztási, valamint az eljárási bírság érvényesítéséről a Tny. 93. §-a rendelkezik.

(2) A végrehajtás iránti megkereséshez a pénzügyi szakterület kérésére a jogerős követelést megalapozó határozat hitelesített és jogerősített példányát tartalmazó papíralapú dokumentumot is a pénzügyi szakterületnek haladéktalanul át kell adni, mivel ez a végrehajtási eljárás megindításához szükséges.

1. függelék

Rövidítések és kifejezések

Art.	Az adózás rendjéről szóló 2003. évi XCII. törvény
Ctv.	A cégnyilvánosságról, a bírósági cégeljárásról és a végelszámolásról szóló 2006. évi V. törvény
Evtv.	Az egyéni vállalkozóról és az egyéni cégről szóló 2009. évi CXV. törvény
f.a.	felszámolás alatt
FABLEK	Foglalkoztatói adatbázis lekérdező rendszer
Fővárosi és a megyei kormányhivatalok Egységes iratkezelési szabályzata	A fővárosi és megyei kormányhivatalok Egységes Iratkezelési Szabályzatáról szóló 20/2013. (VI. 25.) KIM utasítás
Fmkhr	A főváros és megyei kormányhivatalokról szóló 288/2010. (XII. 21.) Korm. rendelet
KELEN	Központi Elektronikus Nyugdíjnyilvántartási Rendszer
KELEN FAB	A KELEN rendszer foglalkoztatói adatbázisa
KELEN SZAB	A KELEN rendszer személyi adatbázisa
Ket.	A közigazgatási hatósági eljárás és szolgáltatás általános szabályairól szóló 2004. évi CXL. törvény
MÁK	Magyar Államkincstár
NMH	Nemzeti Munkaügyi Hivatal
NAV	Nemzeti Adó- és Vámhivatal
NYUFIG	Nyugdíjfolyósító Igazgatóság
NYUT	A nyugdíjbiztosítási igazgatási szervek nyugellátási szakterületének ügyviteli eljárásáról szóló mindenkor hatályos ONYF utasítás
ONYF	Országos Nyugdíjbiztosítási Főigazgatóság
Tbj.	A társadalombiztosítás ellátásaira és a magánnyugdíjra jogosultakról, valamint e szolgáltatások fedezetéről szóló 1997. évi LXXX. törvény
TbjR.	A társadalombiztosítás ellátásaira és a magánnyugdíjra jogosultakról, valamint e szolgáltatások fedezetéről szóló 1997. évi LXXX. törvény végrehajtásáról szóló 195/1997. (XI. 5.) Korm. rendelet
Tny.	A társadalombiztosítási nyugellátásról szóló 1997. évi LXXXI. törvény
TnyR.	A társadalombiztosítási nyugellátásról szóló 1997. évi LXXXI. törvény végrehajtásáról szóló 168/1997. (X. 6.) Korm. rendelet
2009. évi CXVI. törvény	Az egyéni vállalkozóról és az egyéni cégről szóló 2009. évi CXV. törvénnyel és a megtakarítások ösztönzésével összefüggő törvénymódosításokról szóló 2009. évi CXVI. törvény

Az országos rendőrfőkapitány 29/2013. (VII. 5.) ORFK utasítása az alapvető jogok biztosa és helyettesei, valamint a Nemzeti Adatvédelmi és Információszabadság Hatóság által végzett vizsgálatokkal kapcsolatos eljárásról

A jogalkotásról szóló 2010. évi CXXX. törvény 23. § (4) bekezdés c) pontjában, a Rendőrségről szóló 1994. évi XXXIV. törvény 6. § (1) bekezdés b) pontjában kapott felhatalmazás alapján kiadom az alábbi utasítást:

1. Általános rendelkezések

1. Az utasítás hatálya kiterjed
   a) az Országos Rendőr-főkapitányságra (a továbbiakban: ORFK);
   b) a Készenléti Rendőrségre, a megyei (fővárosi) rendőr-főkapitányságokra, a Repülőtéri Rendőr Igazgatóságra, a Bűnügyi Szakértői és Kutatóintézetre, valamint a Központi Gazdasági Ellátó Igazgatóságra;
   c) a rendőrkapitányságokra és a határrendészeti kirendeltségekre

   [az a)–c) alpontban szereplő szervek a továbbiakban együtt: rendőri szervek].

2. Az utasítás kiadásának célja az alapvető jogok biztosától, a Magyarországon élő nemzetiségek jogainak védelmét ellátó helyettesétől és a jövő nemzedékek érdekeinek védelmét ellátó helyettesétől (a továbbiakban együtt: alapvető jogok biztosa és helyettesei), valamint a Nemzeti Adatvédelmi és Információszabadság Hatóságtól (a továbbiakban: NAIH) érkezett megkeresések, beadványok egységes ügyintézési rendjének meghatározása, továbbá az alapvető jogok biztosa és helyettesei, valamint a NAIH munkatársai által végzett helyszíni vizsgálatok során követendő egységes eljárás kialakítása.

2. Részletes rendelkezések

3. Az utasítás 1. pont b) és c) alpontjában meghatározott szervek vezetői három munkanapon belül az ORFK Hivatalának funkcionális e-mail címére elektronikus formában megküldik az alapvető jogok biztosa és helyettesei, valamint a NAIH elnöke:
   a) által a rendőri szervhez intézett megkereséseket az arra adott válasszal együtt;
   b) vizsgálatát lezáró jelentését;
   c) által megfogalmazott ajánlásokra, felkérésekre, intézkedésre történő felhívásokra a rendőri szerv által készített választ.

4. Az alapvető jogok biztosa és helyettesei vagy a NAIH elnöke által az országos rendőrfőkapitánynak címzett megkeresésekre adott választ – az országos rendőrfőkapitány eltérő döntésének hiányában – az ORFK Hivatala készíti elő. Az ORFK Hivatala ennek érdekében megkeresi az ORFK – megkeresés tárgya szerint érintett – szervezeti egységeit és szervezeti elemeit, valamint az esetlegesen érintett más rendőri szerveket a választervezet elkészítéséhez szükséges szakmai álláspont kidolgozása érdekében.

5. Amennyiben az alapvető jogok biztosa és a helyettesei vagy a NAIH elnöke által az országos rendőrfőkapitánynak címzett megkeresésre adott választ az ORFK szakterület szerint érintett szervezeti egysége vagy szervezeti eleme készíti elő, úgy az a 6. pont szerinti ellenjegyzés érdekében a választervezetet az ORFK Hivatalának vezetője útján terjeszti fel az országos rendőrfőkapitány részére.

6. A megkeresésekre készített válaszokkal kapcsolatos kiadmányozási jogot az utasítás 1. pont b) és c) alpontjában meghatározott szerv vezetője gyakorolja. Az országos rendőrfőkapitány részére megküldött megkeresésekre készített, kiadmányozásra felterjesztett választervezetet az érintett szakterület(ek) vezetője, valamint az ORFK Hivatalának vezetője ellenjegyzi.

7. A rendőri szervek vezetői kötelesek az alapvető jogok biztosa és helyettesei, valamint a NAIH elnöke és megbízottaik által végzett helyszíni vizsgálatok során a vizsgálat eredményes lefolytatását személyes jelenlétükkel és közreműködésükkel elősegíteni.

8. Amennyiben az alapvető jogok biztosa és helyettesei, valamint a NAIH elnöke részére szóló válaszlevél készítésekor szakmai vagy jogi jellegű kérdés merül fel, az ORFK országos szakmai irányítást ellátó szervezeti egysége vagy szervezeti eleme, illetőleg az ORFK Hivatala – igény esetén, megkeresésre – előzetes egyeztetés lehetőségét biztosítja az érintett rendőri szerv részére.

9. Az ORFK Hivatala az alapvető jogok biztosa és helyettesei, valamint a NAIH elnöke által küldött megkeresések, valamint az azokra adott válaszok alapján negyedévente összegzést készít, amelyet tájékoztatás, valamint a szakmai irányítás során történő felhasználás érdekében elektronikus úton megküld az országos rendőrfőkapitány közvetlen alárendeltségébe tartozó vezetőknek, valamint az utasítás 1. pont b) alpontjában meghatározott rendőri szervek vezetőinek.

10. Az utasítás rendelkezéseit a NAIH által végzett vizsgálatok és az onnan érkezett megkeresések tekintetében a belső adatvédelmi és adatbiztonsági szabályzatról szóló ORFK utasításban meghatározottak figyelembevételével kell alkalmazni.

3. Záró rendelkezések

11. Az utasítás a közzétételét követő napon lép hatályba.

12. Hatályát veszti az országgyűlési biztosok által végzett vizsgálatokkal kapcsolatos eljárásról szóló 41/2007. (OT. 29.) ORFK utasítás.

Papp Károly r. vezérőrnagy s. k.,
országos rendőrfőkapitány

Az országos rendőrfőkapitány 30/2013. (VII. 5.) ORFK utasítása az általános rendőrségi feladatok ellátására létrehozott szerv készenlétbe helyezéséről, a különleges jogrend bevezetésére történő felkészülésének szabályairól, valamint személyi állományának értesítéséről

A jogalkotásról szóló 2010. évi CXXX. törvény 23. § (4) bekezdés c) pontjában, a Rendőrségről szóló 1994. évi XXXIV. törvény 6. § (1) bekezdés b) pontjában kapott felhatalmazás, valamint a Belügyminisztérium és a belügyminiszter által irányított szervek készenlétbe helyezéséről, a különleges jogrend bevezetésére történő felkészülés szabályairól, valamint személyi állományának értesítéséről szóló 26/2012. (VI. 15.) BM utasítás 76. pontja alapján kiadom az alábbi utasítást:

I. FEJEZET
ÁLTALÁNOS RENDELKEZÉSEK

1. Hatály

1. Az utasítás hatálya kiterjed:
   a) az általános rendőrségi feladatok ellátására létrehozott szerv (a továbbiakban: rendőrség) központi szervére (a továbbiakban: ORFK);
   b) a Készenléti Rendőrségre, a Repülőtéri Rendőr Igazgatóságra, a Központi Gazdasági Ellátó Igazgatóságra, a Bűnügyi Szakértői és Kutatóintézetre, a megyei (fővárosi) rendőr-főkapitányságokra (a továbbiakban együtt: területi szervek);
   c) a rendőrkapitányságokra és a határrendészeti kirendeltségekre [a továbbiakban együtt: helyi szervek; az a)–c) pontokban felsoroltak a továbbiakban együtt: rendőri szervek].

2. Értelmező rendelkezések

2. Az utasítás alkalmazásában:
   a) békeidőszak: a rendőri szervek olyan állapota, amikor felkészülnek a készenlét fokozására előírt feladataik végrehajtására, melynek célja megteremteni a rendőri szervek vezetésének és irányításának folyamatos biztosítását, valamint azokat a feltételeket, amelyek alapján képessé válnak az állam- és a közbiztonság, a lakosság életének és az anyagi javak fokozott védelmére, a készenlét fokozásával összefüggő feladatok végrehajtására;
   b) fokozott készenlét: a rendőri szerveknek a Belügyminisztérium és a belügyminiszter által irányított szervek készenlétbe helyezéséről, a különleges jogrend bevezetésére történő felkészülés szabályairól, valamint személyi állományának értesítéséről szóló 26/2012. (VI. 15.) BM utasítás (a továbbiakban: BM utasítás) 25. §-a szerinti állapota;
   c) infokommunikációs eszközrendszer: a rendőrségen rendszeresített informatikai és kommunikációs eszközök összessége;
   d) készenlét: a rendőri szervek olyan állapota, mely biztosítja békeidőszakban, valamint a különleges jogrend időszakában jelentkező rendkívüli feladatok szervezett megkezdését, majd a személyi és anyagi-technikai feltételek megteremtése után a folyamatos végrehajtást;
   e) készenlét fokozása: olyan rendszabályok bevezetése, végrehajtása, melyek eredményeként a rendőri szervek felkészültsége egyre jobban megközelíti, illetve eléri az általánostól eltérő, a különleges jogrend időszakában jelentkező feladatok végrehajtásához szükséges szintet;
   f) különleges jogrend: az Alaptörvényben meghatározott
      fa) rendkívüli állapot,
      fb) szükségállapot,
      fc) megelőző védelmi helyzet,
      fd) váratlan támadás,
      fe) veszélyhelyzet;

g) megelőző készenlét: a rendőri szerveknek a BM utasítás 19. §-a szerinti állapota;
h) RobotZsaru Neo Harcérték modul (a továbbiakban: RZs Harcérték modul): a rendőri szervek személyi állománya naprakész berendelhetőségi létszámadatait tartalmazó nyilvántartás;
i) teljes készenlét: a rendőri szerveknek a BM utasítás 29. §-a szerinti állapota;
j) a rendőri szervek készenlétének fenntartására és fokozására alkalmazott készenléti fokozatok:
   ja) békeidőszak,
   jb) megelőző készenlét,
   jc) fokozott készenlét,
   jd) teljes készenlét.

II. FEJEZET
RÉSZLETES RENDELKEZÉSEK

3. Készenlétbe helyezéssel, a különleges jogrend bevezetésére történő felkészüléssel kapcsolatos alapvető szabályok

3. A rendőri szervek a készenlétbe helyezésük feltételeinek megteremtése során a Magyar Honvédség Hadkiegészítési és Központi Nyilvántartó Parancsnokság útján a nemzetgazdaságból technikai eszközöket, objektumokat, illetve szolgáltatásokat igényelnek, rendszeres időközönként felkészítik személyi állományukat, illetve ellenőrzés céljából egyrészről értesítési és berendelési, másrészről készenlétbe helyezési gyakorlatokat hajtanak végre.

4. A rendőri szervek a békeidőszaki rendeltetésüknek, szervezeti felépítésüknek és rendszeresített létszámuknak megfelelően és a szükséges erő és eszköz átcsoportosításokkal hajtják végre a különleges jogrend időszaki feladataikat.

5. A rendőri szervek különleges jogrend idején feladataik ellátását a veszélyeztetettség mértékével arányos készenléti fokozatban, az utasításban meghatározott intézkedések végrehajtásával biztosítják.

6. Az országot ért váratlan légitámadás vagy annak közvetlen veszélye esetén, a BM utasítás 15. §-a alapján elrendelt légiriadó esetén
   a) az ORFK állandó ügyeleti szolgálata (a továbbiakban: ORFK Főügyelet);
   b) a Készenléti Rendőrség és a Repülőtéri Rendőr Igazgatóság ügyeletei;
   c) a megyei (fővárosi) rendőr-főkapitányságok ügyeletei és az irányításuk alá tartozó ügyeletek, azoknál a megyei rendőr-főkapitányságoknál, ahol Tevékenység-irányítási Központ (a továbbiakban: TIK) működik, a TIK-ek

   folyamatosan figyelemmel kísérik a közszolgálati műsorszolgáltatók (Magyar Rádió, Magyar Televízió és a Duna Televízió) adásait.

7. A rendőri szervek készenlétbe helyezésére, kitelepülésére készenléti fokozat elrendelése nélkül, illetve az utasítás egyes rendelkezéseinek bevezetésére a belügyminiszter külön utasítása alapján az országos rendőrfőkapitány intézkedik.

8. A készenlétbe helyezési tervekben előírt szabályok bevezetését és a kitelepülést – ha annak késedelmes elrendeléséből különösen jelentős hátrány származhat – a területi szervek vezetői is elrendelhetik. Az elrendelés tényét és a tett intézkedéseket haladéktalanul jelenteni kell az országos rendőrfőkapitánynak.

9. A rendőri szervek készenlétének fokozása történhet a 24–33. pontokban meghatározott szabályok egyenkénti vagy együttes bevezetésével, illetve a készenléti fokozat BM utasítás 17. §-ában foglaltaknak megfelelő elrendelésével.

10. A rendőri szervek személyi állományából a BM utasítás 50. §-a szerint értesíteni kell mindazon személyeket, akiknek közreműködésére beosztásuk alapján a BM utasításban és az utasításban meghatározott feladatok végrehajtása érdekében szükség van.

11. Az értesítést úgy kell megszervezni, hogy a BM utasítás 52. §-ában foglaltakon kívül biztosítsa a rendőri szervek készenlétbe helyezési terveiben meghatározott, továbbá a váratlan, speciális helyzetekből adódó feladatok végrehajtását is.

12. A személyi állománynak a BM utasítás 51. §-ában foglaltak, valamint az általa vállalt beérkezési idő vonatkozásában kitöltendő nyilatkozatának mintáját az 1. melléklet tartalmazza.

13. Az utasításban meghatározott feladatok végrehajtásáért az érintett rendőri szervek vezetői a felelősek.

4. A készenlét fokozása, a különleges jogrend időszakában történő működés szabályai

14. A rendőri szervek a különleges jogrend időszakában jelentkező kötelezettségeik és feladataik végrehajtásának feltételeit a készenlétük fokozásával teremtik meg. Ennek során a honvédelmi célból igényelt és a Magyar Honvédség Hadkiegészítési és Központi Nyilvántartó Parancsnokság által részükre biztosított technikai eszközöket, gazdasági, illetve anyagi szolgáltatásokat veszik igénybe.

15. A rendőri szervek a készenlét fokozása során a jogszabályokban, a közjogi szervezetszabályozó eszközökben, valamint egyéb normákban, szervezeti és működési szabályzataikban vagy ügyrendjeikben meghatározott feladatrendszerükkel összhangban vesznek részt az alábbi honvédelmi feladatok végrehajtásában:
    a) részvétel a Magyar Honvédség mozgósításának a közigazgatás részéről történő biztosításában;
    b) az ország fegyveres védelmi terve alapján a Magyar Honvédséggel együttműködve részvétel az államhatár megerősített őrizetében, a határvédelem biztosításában;
    c) részvétel a honvédelem, az állam működése és a lakosság ellátása szempontjából kiemelten fontos objektumok őrzésében;
    d) a rendőrség szervezetében létrehozott fegyveres biztonsági őrségek szakmai irányításának fokozása;
    e) a lakosság és a védelmi igazgatás vezető szervei kitelepítésének biztosítása, a visszamaradó anyagi javak őrzése;
    f) a kárt, illetve rombolást szenvedett területeken a közrend, közbiztonság fenntartása, részvétel a kialakult káresetek következményeinek felszámolásában;
    g) részvétel a terrorista és külső fegyveres csoportok felderítésében, felszámolásában;
    h) közreműködés a Magyar Honvédség és a szövetséges haderők műveleteinek biztosításában;
    i) részvétel a veszélyeztetett területekről honvédelmi, nemzetgazdasági és más szempontból fontos vagyontárgyak elszállításában, biztonságba helyezésében.

16. A rendőri szervek különleges jogrend időszakában a békeidőszaki működési helyükről kitelepítésre kerülhetnek. Külön elrendelés esetén tartalék vezetési pontot kell beüzemelni és működtetni az alábbiak szerint:
    a) a rendőri szervek vezetői – elsődlegesen rendőri objektumban – kijelölik az általuk vezetett szerv tartalék vezetési pontját és az oda beosztásra tervezett állományt;
    b) az ORFK tartalék vezetési pontjának kijelöléséről az ORFK rendészeti főigazgatója gondoskodik.

17. A különleges jogrend időszakában jelentkező feladatok vonatkozásában a rendőri szervek vezetői a központi államigazgatási szervekkel az ORFK rendészeti főigazgatója útján folytathatnak tárgyalást.

18. A 34. pontban meghatározott tervekben – a készenléti fokozatokra előírt szabályok bevezetésére a BM utasítás 6–8. §-aiban meghatározott normaidő figyelembevételével – az egyes készenléti fokozatokhoz rendelt rendszabályok végrehajtásának normaideje egész órákban kerül meghatározásra.

19. A megelőző készenlét elrendelése esetére előírt szabályok bevezetésének, végrehajtásának a BM utasítás 6. §-ában szabott normaidejére figyelemmel a tervek végrehajtásának időtartama nem haladhatja meg az elrendelést követő kilencvenhat órát.

20. A fokozott készenlét elrendelése esetére előírt szabályok bevezetésének, végrehajtásának a BM utasítás 7. §-ában szabott normaidejére figyelemmel a tervek végrehajtásának időtartama nem haladhatja meg az elrendelést követő százhúsz órát, ha a fokozott készenlét elrendelésére megelőző készenlétből kerül sor, akkor a huszonnégy órát.

21. A teljes készenlét elrendelése esetére előírt szabályok bevezetésének, végrehajtásának a BM utasítás 8. §-ában szabott normaidejére figyelemmel a tervek végrehajtásának időtartama nem haladhatja meg
    a) az elrendelést követő százkilencvenkét órát;
    b) ha a teljes készenlét elrendelésére megelőző készenlétből kerül sor, a kilencvenhat órát,
    c) ha a teljes készenlét elrendelésére fokozott készenlétből kerül sor, a hetvenkét órát.

22. Az általános időnormákon belül egy-egy szabály bevezetésének, illetve végrehajtásának részidejét az 1. pont a)–b) alpontjaiban felsorolt rendőri szervek vezetői szabályozhatják.

5. A békeidőszak feladatai

23. A békeidőszak során biztosítani kell:
    a) a rendőri szervek készenléte fokozásának feltételeit;
    b) a készenlétbe helyezési tervek kidolgozását, naprakészen tartását, a feladatok ismeretét és begyakorlását, az értesítés végrehajtásának feltételrendszerét;
    c) a honvédelmi felkészülés rendszerében a rendőri szervekre háruló, a magasabb készenléti fokozatokra meghatározott feladatok ellátására való felkészülést;
    d) a magasabb készenléti fokozatban történő továbbműködéshez szükséges szervezeti, személyi feltételeket;
    e) a pénzügyi, anyagi-technikai, egészségügyi, híradó és informatikai, biztonságtechnikai eszközök és anyagok szükséges mennyiségben való beszerzését, készletezését, és használható állapotban tartását;
    f) az államhatár őrizetével, a határforgalom ellenőrzésével, a határrend fenntartásával összefüggő korlátozó intézkedések bevezetésének feltételeit;
    g) a nemzetközi mentőerők, segélyszállítmányok államhatáron történő soron kívüli be- vagy kiléptetését;
    h) a tömeges méretű migráció hatékony kezelésének feltételeit.

6. Megelőző készenlét

24. A megelőző készenlét feladatainak végrehajtása során a BM utasítás 20. §-ában meghatározottakon túl biztosítani kell a határrendészeti feladatot ellátó szervezeti egységek esetében:
    a) a megerősített határellenőrzési szolgálat elrendelését és fenntartását;
    b) a határvédelemmel összefüggésben szükségessé váló erő-eszköz átcsoportosítás végrehajtásának feltételeit.

25. A megelőző készenlét elrendelését követően:
    a) az ORFK Főügyelet a bevezetett készenléti fokozatról és szabályokról értesíti az alárendelt ügyeleti szolgálatokat, jelent a BM ügyelet részére, illetve tájékoztatja a Magyar Honvédség és a rendvédelmi szervek központi ügyeleteit;
    b) munkaidőn kívül és munkaszüneti napokon történő elrendelés esetén az ügyeleti szolgálatok végrehajtják a vezetők, a védelmi igazgatási szakterületen dolgozók, valamint a védelmi feladatok végrehajtásához kijelölt személyek értesítését;
    c) a rendőri szervek vezetői az általános rendőrségi feladatok ellátására létrehozott szerv ügyeleti szolgálata és a közreműködésével teljesítendő jelentési és tájékoztatási kötelezettség rendjéről szóló 15/2013. (IV. 24.) ORFK utasításban foglaltak végrehajtása mellett szigorítják a rendőri objektumokba történő beléptetés szabályait;
    d) a rendőri szervek vezetői a készenlétbe helyezési terveikben rögzített feladatok alapján végrehajtják az alárendelt személyi állomány eligazítását.

26. A megelőző készenlét feladatainak végrehajtása érdekében a rendőri szervek a BM utasítás 22. §-ában meghatározottakon túl a jogszabályokban, a közjogi szervezetszabályozó eszközökben, valamint egyéb normákban,

szervezeti és működési szabályzataikban vagy ügyrendjeikben meghatározott feladatrendszerükkel összhangban vesznek részt az alábbi feladatok végrehajtásában:

a) megkezdik a megerősített szolgálatra történő áttérést, intézkednek a feladatok végrehajtásának ellenőrzésére;
b) pontosítják a kijelölt, honvédelmi érdekből fokozott védelmet igénylő objektumok őrzésére vonatkozó terveket;
c) megszervezik az államhatár közeli területek fokozott figyelését és az információgyűjtést, különös tekintettel az ellenséges felderítő tevékenységre, csapatmozgásokra, gyakorlatokra és idegen személyek határ közeli megjelenésére;
d) felkészülnek a szomszédos ország területén szolgálatot teljesítő személyi állomány visszavonására;
e) fokozottan ellenőrzik az elrendelt feladatok végrehajtását.

27. A rendőri szervek a megelőző készenlét pénzügyi, anyagi-technikai, egészségügyi, híradó és informatikai (a továbbiakban együtt: logisztikai) feltételeinek biztosítása érdekében:

a) intézkednek az anyagi-technikai eszközök javítási és karbantartási munkálatainak mielőbbi befejezésére;
b) végrehajtják az újonnan beszerzett termékek átvételét, tárolását, valamint a raktárakban készletezett anyagok, felszerelések, eszközök elosztását, kiadását;
c) megszervezik a számítástechnikai eszközökön lévő adatok mentését, és fokozzák a minősített adatok védelmével kapcsolatos előírások betartásával összefüggő ellenőrzési feladatokat;
d) a gazdálkodó szervezeteknél végrehajtják a polgári jogi szerződésekkel lekötött szolgáltatások, objektumok és technikai eszközök rendelkezésre állásának és használhatóságának ellenőrzését, átvételét;
e) az illetékes hadkiegészítő parancsnoksággal együttműködve végrehajtják a nemzetgazdaságból igényelt és lebiztosított technikai eszközök soron kívüli ellenőrzését, átvételét;
f) a híradás folyamatos biztosítása mellett a híradó eszközökre és azok használatára vonatkozó korlátozó rendszabályokat vezetnek be;
g) a rendőri alapellátást végző orvosi rendelőkben állandó elsősegélynyújtó ügyeletet működtetnek;
h) közegészségügyi és munkavédelmi ügyeletet látnak el a személyi állomány egészségvédelme érdekében.

28. Az ORFK Főügyeletnek a BM utasítás 23. §-a szerint teljesítendő jelentéstételi kötelezettség mellett a rendőri szervek – napi jelentési kötelezettségen túl – 6, 14 és 19 órai zárással az elöljáró ügyeleti szolgálatok felé az alábbiak szerint teljesítik jelentési kötelezettségeiket:

a) a helyi szervek a zárást követő 10 percen belül;
b) a területi szervek a zárást követő 30 percen belül.

29. A rendőri szervek vezetői a megelőző készenlét feladatainak végrehajtását követően a készenlét további fokozása érdekében végrehajtják a személyi állomány felkészítését, gyakoroltatását.

7. Fokozott készenlét

30. A fokozott készenlét feladatainak végrehajtása érdekében a rendőri szervek a BM utasítás 27–28. §-aiban szereplő feladatokon túl az alábbi rendelkezések betartására kötelesek:

a) a hivatásos személyi állomány – amennyiben a szolgálati feladat ellátását nem akadályozza – gyakorló (bevetési) ruházatban látja el feladatát;
b) a határrendészeti kirendeltségek megerősített szolgálati módban őrzik az államhatárt, amelynek során intézkednek:
    ba) a járőrszolgálatok megerősítésére, járőrcsoportok szolgálatba állítására,
    bb) az ellenséges fegyveres csoportok felderítésének megszervezésére, felszámolásuk végrehajtására,
    bc) a honvédelmi érdekből fontos objektumok, a határterületen kijelölt műtárgyak a készenléti fokozatnak megfelelő őrzésének megkezdésére.

31. A rendőri szervek a fokozott készenlét logisztikai feltételeinek biztosítása érdekében:

a) átveszik a polgári jogi szerződésekkel lekötött szolgáltatásokat, objektumokat és technikai eszközöket;
b) az illetékes hadkiegészítő parancsnoksággal együttműködve, jegyzőkönyv alapján átveszik a nemzetgazdaságból lebiztosított objektumokat;

c) ahol ez a meglévő személyi állománnyal biztosítható, állandó jelleggel orvosi ügyeletet működtetnek;
d) közegészségügyi és munkavédelmi ügyeletet látnak el a személyi állomány egészségvédelme érdekében.

32. A rendőri szervek vezetői a fokozott készenlét feladatainak végrehajtását követően a készenlét további fokozása érdekében végrehajtják a személyi állomány felkészítését, gyakoroltatását.

8. Teljes készenlét

33. A teljes készenlét feladatainak végrehajtása érdekében a rendőri szervek a BM utasítás 29–32. §-ában foglaltak végrehajtásán túl a teljes készenlét logisztikai feltételeinek biztosítása érdekében:
a) átveszik a nemzetgazdaságból lebiztosított objektumokat, technikai eszközöket, szolgáltatásokat és az üzemeltetésükhöz honvédelmi munkakötelezettség alapján biztosított személyi állományt;
b) az átvett objektumokban beszüntetik az eredeti békeidőszaki tevékenységet;
c) bevezetik a tervezett hírforgalmi rendszabályokat és korlátozásokat;
d) közegészségügyi és munkavédelmi ügyeletet látnak el a személyi állomány egészségvédelme érdekében.

9. A magasabb készenlétbe helyezés végrehajtása érdekében kidolgozandó tervek

34. A rendőri szervek a készenlétbe helyezési és a különleges jogrend időszakára meghatározott feladatok hatékony, gyors és szakszerű végrehajtásához a felkészülés során a feladatok végrehajtására az alábbi terveket készítik el:
a) Összesített Készenlétbe Helyezési Tervet (a továbbiakban: ÖKHT) a területi szervek;
b) Készenlétbe Helyezési Tervet (a továbbiakban: KHT):
ba) az ORFK főigazgatóságai, valamint az országos rendőrfőkapitány közvetlen alárendeltségébe tartozó szervezeti elemek,
bb) a területi szervek vezetőinek közvetlen irányítása alá tartozó szervezeti egységek, elemek;
c) Készenlétbe Helyezési Tervkivonatot (a továbbiakban: Tervkivonat) az a)–b) alpontokban felsorolt szervek közvetlen irányítása alá tartozó valamennyi szervezeti elem.

35. A rendőrség egészére vonatkozóan az ÖKHT-t az ORFK Rendészeti Főigazgatóság Védelmi Igazgatási Osztály (a továbbiakban: ORFK VIO) készíti el.

36. A 34. pontban meghatározott terveket a közvetlen felettes szerv vezetője hagyja jóvá, az a) alpontban és a b) alpont ba) alpontjában szereplő szervek terveinek jóváhagyásához az ORFK VIO vezetőjének ellenjegyzése szükséges.

37. A 34. pontban meghatározott és a magasabb készenlétbe helyezés végrehajtása érdekében kidolgozandó terveknek tartalmazniuk kell:
a) a rendelkezésre álló tervezési alapadatokat, a készenlét fokozatait;
b) a rendőri szerv, szervezeti egység vagy elem készenléte fokozásának szabályait;
c) a magasabb készenlétbe helyezés elrendelésére és a különleges jogrend bevezetésére történő felkészülés helyzetének ellenőrzésére jogosultak körét;
d) a közbiztonsági helyzet értékelését;
e) táblázatos formában a rendőri szerv, szervezeti egység vagy elem feladatai végrehajtásának elgondolását valamennyi készenléti fokozatra lebontva;
f) készenléti fokozatonként az egyes rendszabályokat, azok normaidejét és a végrehajtásukért felelős személyek megjelölését;
g) a rendkívüli intézkedések hatálybaléptetésére, illetve kihirdetésére vonatkozó feladatokat;
h) az együttműködés és a tájékoztatás szabályait;
i) a mindenoldalú biztosítás fő feladatait;
j) a vezetés és a jelentések rendjét.

10. A készenlét fokozása feladatainak ellátására való felkészülés és ellenőrzés főbb szabályai

38. A készenlét fokozása, valamint a különleges jogrend időszakában meghatározott feladatok ellátása érdekében szükséges logisztikai feltételeket a rendőri szervek békeidőszakban teremtik meg.

39. A rendőri szervek a különleges jogrend időszakában jelentkező feladataik ellátására való felkészülés érdekében békeidőszaki alapfeladataik ellátása mellett:
    a) felkészítik az ügyeleti szolgálatokat és a személyi állományt az értesítési (riasztási), illetve a készenlétbe helyezési feladatok gyors, pontos végrehajtására;
    b) megtervezik a készenlét fokozásával és a különleges jogrend időszakában esedékes továbbműködéssel összefüggő feladatokat;
    c) felkészülnek az állam, a lakosság életének és az anyagi javak fokozottabb védelme, valamint a közbiztonság fenntartása érdekében a honvédelmi felkészítés feladatainak, továbbá a rendkívüli intézkedések végrehajtására;
    d) kiemelt figyelmet fordítanak a személyi állomány kiképzésére, továbbképzésére, a különleges jogrend időszakában jelentkező feladataik begyakoroltatására és ellenőrzésére;
    e) biztosítják a különleges jogrend időszakában történő működéshez szükséges személyi és anyagi-technikai feltételeket.

40. A készenlét fokozása és a különleges jogrend időszakában történő működés biztosítása érdekében a rendőri szervek békeidőszakban elkészítik a feladatok végrehajtását biztosító terveket, azokat naprakész állapotban tartják, továbbá felkészülnek az adott készenléti fokozat elrendelése esetén a meghatározott feladatok végrehajtására, valamint intézkednek a kijelölt személyi állományuk tartózkodási helyének, elérhetőségének pontosítására.

41. A rendőri szervek vezetői a különleges jogrend időszakára való felkészüléshez és működéshez szükséges forrásokat az éves költségvetésük terhére biztosítják.

42. A rendőri szervek a különleges jogrend időszakában történő működéshez szükséges terveket, kimutatásokat, nyilvántartásokat naprakészen vezetik, valamint a honvédelemről és a Magyar Honvédségről, valamint a különleges jogrendben bevezethető intézkedésekről szóló 2011. évi CXIII. törvény egyes rendelkezéseinek végrehajtásáról szóló 290/2011. (XII. 22.) Korm. rendelet (a továbbiakban: Korm. r.) szerinti igénybevevőként szükség esetén, de legalább évente felmérik az ingatlan, szolgáltatás igénybevételi célú kijelölésére vonatkozó új igényeiket, valamint szükség esetén megteszik a Korm. r. 50. § (2) bekezdésében foglalt intézkedéseket.

43. A rendőri szervek személyi állománya különleges jogrend időszakában jelentkező feladatait a munkaköri leírások tartalmazzák.

44. A területi szervek vezetői intézkednek az alárendelt rendőri szervek különleges jogrend időszakára való felkészítésére, évente ellenőrzik és értékelik a felkészülés helyzetét, melyről évente január 15-ig jelentést tesznek az országos rendőrfőkapitánynak.

45. A különleges jogrend időszakára történő felkészülés helyzetének ellenőrzésére jogosult:
    a) valamennyi rendőri szerv esetében a BM utasítás 47. §-ában meghatározott személyeken túl
        aa) az országos rendőrfőkapitány és helyettesei,
        ab) az ORFK Ellenőrzési Szolgálat vezetője,
        ac) az aa)–ab) alpontokban meghatározott személyek által írásos megbízással (nyílt paranccsal) ellátott személyek,
    b) az irányítása alatt álló szervezeti egységek, elemek vonatkozásában a területi szerv vezetője.

46. A rendőri szervek különleges jogrend időszakra való felkészülésének ellenőrzése a 23. pontban felsorolt feladatok végrehajtottsága szempontjából történik.

47. Az országos rendőrfőkapitány a különleges jogrend időszakára való felkészülés helyzetéről – a területi szervek jelentéseinek, valamint az ORFK védelmi igazgatási éves tevékenységének elemzését és értékelését magába foglalóan – évente a BM utasítás 49. §-a alapján jelentést tesz a belügyminiszter részére.

48. A rendőri szervek vezetői a tervezett ellenőrzéseikről – amennyiben azok kiterjednek a különleges jogrend időszakára vonatkozó felkészültségre – az ellenőrzés megkezdése előtt tizenöt munkanappal az ORFK rendészeti főigazgatóját tájékoztatják.

49. A rendőri szervek különleges jogrend időszakában történő vezetésének szervezetét és feladatait a szervre vonatkozó szervezeti és működési szabályzatok, ügyrendek tartalmazzák.

50. A megyei (fővárosi) rendőr-főkapitányságok a készenlétbe helyezésüket érintő gyakorlataikat a megyei (fővárosi) védelmi bizottságok gyakorlataival összhangban, együttesen hajtják végre.

11. A személyi állomány értesítésének szabályai

51. Az utasításban meghatározott feladatok végrehajtása érdekében önálló értesítési tervet készítenek a személyi állományuk értesítésének végrehajtására:
    a) az ORFK főigazgatóságai, igazgatóságai, főosztályai, önálló osztályai és az ezekkel azonos jogállású szervezeti elemek;
    b) a területi szervek;
    c) a helyi szervek.

52. Az 51. pontban meghatározott értesítési terv tartalmazza:
    a) az értesítési terv személyi hatályát;
    b) a meghatározott időnormákat;
    c) az elrendelésre jogosultak körét;
    d) az elrendelt feladat elrendelésre jogosulttól származása ellenőrzésének módját;
    e) az értesítés elrendelését követően végrehajtandó részletes feladatrendszert;
    f) az értesítés módjait, kidolgozva a közforgalmi telekommunikációs eszközök használhatatlanná válása esetére is, továbbá a végrehajtásukhoz szükséges adatokat;
    g) mellékletként az értesítések alkalmával bevonulásra kötelezett személyi állomány névjegyzékét;
    h) a feladatok végrehajtásához szükséges személyek
        ha) értesítésére,
        hb) szolgálati vagy munkahelyükre tömegközlekedési eszközök igénybevételével, illetve azok kiesése esetén történő beérkezésére,
        hc) beérkezése regisztrálásával kapcsolatos feladatokra, valamint
        hd) munkavégzésére és munkarendjére
        vonatkozó szabályokat;
    i) a tartalék bevonulási hely(ek) adatait;
    j) a felettes rendőri szervek felé teljesítendő jelentés, illetve az együttműködő szervekkel való kapcsolattartás rendjét.

53. A rendőri szerv összesített névjegyzékét a szervezeti elemek névjegyzékeinek összessége alkotja. A szervezeti elemek névjegyzékeit a közvetlen vezető aláírásával kell elhelyezni az összesített névjegyzékben. A névjegyzék tartalmára vonatkozó előírásokat az utasítás 2. melléklete tartalmazza.

54. Az értesítési terv és annak mellékletét képező névjegyzék egy példányát:
    a) az állandó ügyeleti szolgálattal rendelkező rendőri szerveknél az ügyeleten;
    b) azoknál a megyei rendőr-főkapitányságoknál, ahol TIK működik, a TIK-en;
    c) a b) alpontban meghatározott rendőri szerveknél a megyei rendőr-főkapitányság irányítása alá tartozó rendőrkapitányság szolgálatirányító parancsnokánál;
    d) az állandó ügyeleti szolgálattal nem rendelkező rendőri szerveknél a vezetőnél, a helyettesénél és az állandó ügyeleti szolgálattal rendelkező felettes rendőri szerv ügyeleténél kell elhelyezni.

55. A rendőri szervek vezetői gondoskodnak az értesítési tervben és annak mellékletét képező névjegyzékben bekövetkezett változás esetén a soron kívüli pontosításról, frissítésről, valamint kijelölik az értesítési tervben szereplő adatok folyamatos naprakészen tartása érdekében felelős személyt vagy személyeket.

56. A beérkezésnek a BM utasítás 66. §-ában meghatározott normaidejét az ott rögzítettekre figyelemmel a rendőri szerv vezetője csökkentheti.

57. A BM utasítás 58. § a)–c) pontjaiban meghatározott személyeken túl a rendőri szervek személyi állományának értesítését elrendelheti:
    a) az országos rendőrfőkapitány és helyettesei a rendőrség teljes személyi állománya vonatkozásában;
    b) amennyiben a központi utasítás kiadásához szükséges idő miatti késedelem különösen jelentős hátrányt (életveszélyt, anyagi kárt) okozna, természeti, ipari és civilizációs katasztrófa, tömegszerencsétlenség esetén az állampolgárok élet- és vagyonbiztonságának megvédése, az anyagi értékek megóvása (megőrzése) céljából, váratlanul jelentkező szolgálati feladatok erő-eszköz szükségletének biztosítására a területi szerv személyi állománya vonatkozásában a területi szerv vezetője;
    c) az a)–b) alpontokban meghatározott személyek által az ott meghatározott körben írásos megbízással (nyílt paranccsal) ellátott személyek.

58. Egyéb, speciális feladatok végrehajtására a helyi szervek vezetői értesítést rendelhetnek el a vezetésük alatt álló szerv személyi állománya vonatkozásában.

59. A rendőri szervek értesítésének végrehajtása során az ORFK Főügyelet értesíti
    a) az ORFK főigazgatóságai, az ORFK Humánigazgatási Szolgálata, az ORFK Ellenőrzési Szolgálata, az ORFK Hivatala, az ORFK Titkársági Főosztálya, az ORFK Költségvetési Ellenőrzési Iroda, valamint a Központi Gazdasági Ellátó Igazgatóság, a Bűnügyi Szakértői és Kutatóintézet értesítési feladataira kijelölt három-három munkatársát, továbbá a Kommunikációs Szolgálat vezetőjét;
    b) a Készenléti Rendőrség, a Repülőtéri Rendőr Igazgatóság, az ORFK Bűnügyi Főigazgatóság Nemzetközi Bűnügyi Együttműködési Központ és a megyei (fővárosi) rendőr-főkapitányságok ügyeleteit, valamint
    c) azoknál a megyei rendőr-főkapitányságoknál, ahol TIK működik, a TIK-et.

60. A nem a szolgálati helye szerint illetékes rendőri szerv illetékességi területén lakó vagy tartózkodó személyi állomány kiértesítésére – amennyiben az más módon nem hajtható végre – felkérés alapján a területileg illetékes rendőri szerv intézkedik.

61. Az ORFK személyi állománya értesítésére az ORFK Főügyelet intézkedik az 59. pont a) bekezdésben felsorolt szervezeti elemek állományából értesítési feladataira kijelölt személyek útján.

62. A rendőri szervek vezetői az értesítési feladatok végrehajtására a helyi körülmények figyelembevételével tartalék bevonulási helyet jelölnek ki. Amennyiben tartalék bevonulási helyként nem saját objektum kerül tervezésre, kijelölésre, a rendőri szervek vezetői előzetesen egyeztetnek az ORFK VIO és a kijelölendő intézmény vezetőjével.

63. A személyi állomány azon tagjai, akiknek a bevonulása a szolgálati hely, tartalék bevonulási hely, illetve a gyülekezési hely (amennyiben kijelölésre került) megközelíthetetlensége miatt nem oldható meg, azoknak a legközelebbi rendőri szervhez kell bevonulni, és ezt a szolgálati (munka-) helyüknek az adott rendőri szerv ügyeletén, azoknál a megyei rendőr-főkapitányságoknál, ahol TIK működik, a TIK-en, az ügyeleti szolgálattal nem rendelkező rendőrkapitányságon a szolgálatirányító parancsnokon keresztül kötelesek jelenteni. A továbbiakban a kapott utasítások szerint kell eljárniuk.

64. Az 57. pont b) és c) alpontjaiban, valamint az 58. pontban meghatározott esetekben az elrendelés tényét és a tett intézkedéseket – amint lehetővé válik – az értesítést elrendelő vezető jelenti a felettes szerv vezetőjének, illetve az elöljáró parancsnoknak, valamint tájékoztatja az illetékes megyei (fővárosi) és helyi védelmi bizottság elnökét.

65. Az értesítés személyesen történő elrendelése esetén az ügyeleti szolgálat, azoknál a megyei rendőr-főkapitányságoknál, ahol TIK működik, a TIK, az ügyeleti szolgálattal nem rendelkező rendőrkapitányságon a szolgálatirányító parancsnok,

továbbá az ügyeleti szolgálattal vagy szolgálatirányító parancsnokkal nem rendelkező rendőri szerv vezetője vagy megbízottja az értesítési tervben meghatározott feladatok végrehajtásának megkezdése előtt:

a) ellenőrzi az elrendelő személyazonosságát, jogosultságát a feladat elrendelésére;

b) feljegyzi, hogy kitől, milyen feladatot kapott, illetve annak időpontját (nap, óra, perc), valamint az elrendelőnél lévő megbízólevél (nyílt parancs) számát;

c) jelenti a rendőri szerv vezetőjének, valamint a felettes szerv ügyeleti szolgálatának a feladat vételét, valamint, hogy kitől és milyen utasítást kapott, az elrendelés időpontját, az elrendelt feladat végrehajtásának megkezdését, majd megkezdi az értesítési tervben foglalt feladatok végrehajtását;

d) indokolt esetben kezdeményezi az ügyeleti szolgálat megerősítését.

66. Az értesítés infokommunikációs eszköz segítségével történő elrendelése esetén az értesítési tervben meghatározott feladatok végrehajtásának megkezdése előtt a 65. pontban foglalt intézkedéseket kell megtenni azzal, hogy az elrendelő személyazonosságának megállapítása helyett arról kell meggyőződni, hogy az adott feladat végrehajtására vonatkozó utasítás az adott utasítás adására jogosult személytől származik-e.

67. Az ügyeleti szolgálat, a szolgálatirányító parancsnok, továbbá az ügyelettel vagy szolgálatirányító parancsnokkal nem rendelkező rendőri szerv vezetője vagy megbízottja az értesítés befejezéséről jelentést tesz az elrendelő szerv vezetőjének és ügyeletének, illetve azoknál a megyei rendőr-főkapitányságoknál, ahol TIK működik, a TIK-nek.

68. Azon rendőri szerveknél, ahol állandó ügyeleti szolgálat nem működik, az értesítésre kijelölt vezető az értesítésre vonatkozó utasítás vételét követően, a további intézkedések előtt a 66. pontban meghatározott ellenőrzés elvégzését követően intézkedik az értesítés végrehajtására.

69. Légiriadó elrendelése esetén a rendőri szervek végrehajtják a teljes személyi állomány értesítését, berendelését.

70. A bevonulásra kötelezett személyi állományt az ügyeleti szolgálat, illetve az értesítésre kijelölt vezető az alábbi szöveg közlésével rendeli be:
„SZOLGÁLATI (MUNKA-) HELYÉRE VONULJON BE!”

71. Az értesítési feladatnak a BM utasítás 59. § d) pontja szerinti elrendelése esetén a bevonulásra kötelezett személyi állomány, illetve az értesítésre kijelölt vezető berendelése az alábbi szöveg közlésével történik:
„GYAKORLÁS, SZOLGÁLATI (MUNKA-) HELYÉRE VONULJON BE!”

72. A 70. és 71. pontok szerinti szöveg közlését követően a bevonulással kapcsolatos kiegészítő közlések adhatóak, melyek a gyülekezési és tartalék bevonulási helyekre, valamint a bevonulás módjára vonatkozhatnak.

73. A személyi állomány az értesítés vétele után köteles közvetlen vezetője visszahívásával meggyőződni a feladat elrendelésének hitelességéről, amennyiben a kiértesítő személy beazonosítása indokolt, majd a BM utasítás 65. § a)–b) pontjaiban foglaltak szerint eljárni.

74. A rendőri szervek egyenruha ellátásra jogosult személyi állománya a meghatározott szolgálati (munka-) helyre történő bevonulást követően készenlétbe helyezi a rendszeresített személyi felszerelését, így különösen gyakorló öltözetét, fegyverét, védőfelszerelését, és magához veszi a riadócsomagját.

75. A BM utasítás 67. §-ában meghatározott jelentéstételi kötelezettséget a közvetlen vezető, a rendőri szerv ügyelete, azoknál a rendőr-főkapitányságoknál ahol TIK működik a TIK, az ügyeleti szolgálattal nem rendelkező rendőrkapitányságon a szolgálatirányító parancsnok felé kell teljesíteni.

76. Az értesítés, illetve az abban foglalt feladatok végrehajtására vonatkozó intézkedés visszavonására az elrendelő személy vagy annak szolgálati elöljárója jogosult.

77. Az utasításban meghatározottak alapján elrendelt értesítés esetén a BM utasítás 68. § a) pontjában szabályozott mentességi ok a várandósság orvosi megállapításától vehető figyelembe.

78. A BM utasítás 68. § b) pontjában meghatározott esetben, ha mindkét szülő rendőri szervnél foglalkoztatott, és 18 éven aluli gyermekük vagy gondozásra szoruló közvetlen hozzátartozójuk van, és felügyeletéről más módon gondoskodni nem tudnak, az érintett szervek vezetői egyeztetést követően a szolgálati érdek figyelembevételével rendelkeznek, hogy melyik fél kötelezett a bevonulásra. Megállapodás hiányában az érintett rendőri szerv vezetője az ORFK rendészeti főigazgatójánál kezdeményezi a szükséges egyeztetések végrehajtását.

79. A gyakorlatok és ellenőrzések alkalmával a 78. pontban felsoroltakon túl a szolgálati okból távollévők, valamint a szabadságon lévők is mentesülnek a szolgálati (munka-) helyre történő bevonulás alól.

80. A rendőri szervek az utasításban meghatározott értesítési feladatok végrehajtása érdekében az RZs Harcérték modulját folyamatosan vezetik és naprakészen tartják.

81. A rendőri szervek a 80. pontban meghatározott feladat végrehajtása érdekében a személyi állományuk naprakész berendelhetőségre vonatkozó jelentési kötelezettségüket munkanapokon 10.00 óráig teljesítik az RZs Harcérték modul jelentő rendszerben az alábbiak szerint:
   a) munkanapokon a következő munkanapra vonatkozóan;
   b) munkaszüneti napot megelőző munkanapon a következő munkanapig bezárólag.

82. A rendőri szervek vezetői gondoskodnak arról, hogy a naprakész berendelhetőségi létszámadatokat tartalmazó névjegyzék a TIK, azon megyei rendőr-főkapitányságokon ahol TIK működik a megyei rendőr-főkapitányság irányítása alá tartozó rendőrkapitányság szolgálatirányító parancsnoka, továbbá az ügyeleti szolgálat részére állandóan, az informatikai eszközök esetleges meghibásodása esetén is hozzáférhető legyen.

83. Azon rendőri szerveknél, ahol nincs állandó ügyeleti szolgálat, a rendőri szerv vezetőjének rendelkeznie kell a berendelhetőségi létszámadatokat tartalmazó névjegyzékkel, és gondoskodnia kell annak az értesítést végrehajtó rendőri szerv ügyeletén történő elhelyezéséről.

84. A rendőri szervek vezetői, valamint az ügyeleti szolgálatok állandóan kötelesek készen állni – infokommunikációs eszközök üzemen kívül kerülése esetén is – a saját, az alárendelt, illetve az értesítésre utalt rendőri szervek személyi állományának értesítésére.

12. Az értesítés gyakorlása

85. A BM utasítás 70. §-a szerinti ellenőrzést a rendőri szervek vezetői hajtják végre. Az ellenőrzésre az elöljáró szerv vezetőjének jóváhagyásával levezetési tervet kell készíteni. A rendőrség Rendőrségi Igazgatási Központban elhelyezett szerveinek értesítési gyakorlatát az ORFK VIO vezetője koordinálja.

86. A rendőri szerv részére váratlanul jelentkező és a személyi állomány értesítését és berendelését is eredményező feladat, valamint a tervezett értesítési gyakorlat abban az esetben minősül a 85. pontban meghatározott kötelezettség végrehajtásának, amennyiben az értesítés során a bevonulásra kötelezett személyi állomány létszáma a rendőri szerv teljes személyi állományának 50%-át meghaladja.

87. A rendőri szervek részére tervezett értesítési gyakorlatok végrehajtására és ellenőrzésére készített levezetési terv az alábbiakat tartalmazza:
   a) az értesítésre kerülő rendőri szerv megnevezése;
   b) az elrendelés helye, ideje;
   c) az ellenőrző csoport összetétele;
   d) az elrendelésre kerülő feladat;
   e) a végrehajtáshoz szükséges technikai eszközök felsorolása;
   f) az értesítési feladathoz kapcsolt egyéb, különösen rendészeti, bűnügyi stb. feladat leírása;
   g) a végrehajtás tervezett költségkihatása.

88. Az értesítés gyakoroltatására és ellenőrzésére valamennyi rendőri szervnél jogosultak az 57. pontban felsorolt személyek.

89. Az ellenőrzést elrendelő rendőri szerv vezetője a tervezett értesítési gyakorlat végrehajtásának helyéről és idejéről, annak esedékessége előtt 15 nappal, amennyiben e határidőn belüli tájékoztatást objektív okok akadályozzák, soron kívül tájékoztatja az ORFK VIO vezetőjét.

90. A rendőri szerv vezetője az ellenőrzésről készített jelentést a végrehajtást követő nyolc napon belül felterjeszti az ORFK rendészeti főigazgatója részére. A jelentés a BM utasítás 75. §-ában foglaltakon túl tartalmazza a technikai eszközök állapotát, alkalmazhatóságát is.

91. A rendőrség Rendőrségi Igazgatási Központban elhelyezett szerveinek értesítési gyakorlatáról készült jelentéseket a végrehajtást követő tizenöt napon belül az ORFK rendészeti főigazgatója felterjeszti a Belügyminisztérium kabinetfőnöke részére.

13. Az értesítés végrehajtásának egyéb szabályai

92. A személyi állománynak az értesítésben foglaltak végrehajtásaként az állandó lakhelyéről vagy tartózkodási helyéről szolgálati helyére, munkahelyére történő utazása következtében felmerült költségeinek, így különösen saját gépjármű, taxi, közhasznú jármű használatával összefüggő költségeinek megtérítéséről a rendőri szerv vezetője az indokoltság függvényében határoz.

93. A rendőri szervek vezetői a bevonulási normaidő elteltét követően a berendelés okának és egyéb körülményeinek ismeretében intézkednek:
   a) az értesített, de normaidőn túl bevonult személyek felelősségének vizsgálatára;
   b) az értesített, de be nem vonult személyek felelősségének vizsgálatára, valamint
   c) a nem elérhető személyek felelősségének vizsgálatára.

14. Védelmi tisztek

94. Az utasításban meghatározott feladatokat
   a) a Budapesti Rendőr-főkapitányság vonatkozásában két fő;
   b) a Készenléti Rendőrségnél két fő, a megyei rendőr-főkapitányságokon, a Repülőtéri Rendőr Igazgatóságon legalább egy-egy fő kinevezett védelmi kiemelt főreferens (a továbbiakban: kinevezett védelmi tiszt) látja el.

95. Az alábbi szervek, szervezeti egységek, szervezeti elemek vezetői a vezetésük alá tartozó személyi állományból a védelmi igazgatási feladatok irányítása, felügyelete és ellenőrzése érdekében írásban egy-egy személyt (a továbbiakban: megbízott védelmi tiszt) jelölnek ki:
   a) az ORFK főigazgatóságai;
   b) az ORFK Humánigazgatási Szolgálat;
   c) az ORFK Ellenőrzési Szolgálat;
   d) az ORFK Hivatal;
   e) az ORFK Kommunikációs Szolgálat;
   f) az ORFK Titkársági Főosztály;
   g) az ORFK Költségvetési Ellenőrzési Iroda;
   h) az ORFK Bűnügyi Főigazgatóság Bűnügyi Ellátó Igazgatóság;
   i) a Központi Gazdasági Ellátó Igazgatóság;
   j) a Bűnügyi Szakértői és Kutatóintézet;
   k) a Készenléti Rendőrség Különleges Szolgálatok Igazgatósága Állami Futárszolgálat, valamint
   l) a rendőrkapitányságok és a határrendészeti kirendeltségek.

96. A kinevezett védelmi tisztek munkaköri leírását az utasítás 3. melléklete szerinti segédlet, a megbízott védelmi tisztek megbízási parancsa mellékletét képező feladatrendszert az utasítás 4. melléklete szerinti segédlet alapulvételével, az adott szerv sajátosságaihoz mérten kell meghatározni.

97. A megbízott védelmi tiszt eredeti beosztásának ellátása melletti megbízás alapján látja el feladatait és a 95. pont a)–k) alpontjaiban meghatározott szervezeti egységeknél és elemeknél a mindenkori illetményalap 25%-ának, a 95. pont l) alpontjában meghatározott szervezeti egységeknél a mindenkori illetményalap 50%-ának megfelelő megbízási díjazásra jogosult.

98. A Készenléti Rendőrség, a megyei (fővárosi) rendőr-főkapitányságok és a Repülőtéri Rendőr Igazgatóság vezetői szervezési hatáskörükben meghatározzák a kinevezett védelmi tiszt(ek) szervezeti elhelyezkedését, amely során figyelembe kell venni a 13. pontban foglaltakat, illetve a szakirányítást végző ORFK VIO-nak az ORFK szervezetében történő elhelyezkedését.

99. A kinevezett és a megbízott védelmi tisztek (a továbbiakban együtt: védelmi tisztek) a feladataik ellátását akadályozó távollétük esetén történő helyettesítésükről az érintett rendőri szervek vezetői gondoskodnak.

100. A védelmi tiszteknek az alábbi együttes követelményeknek kell megfelelniük:
   a) a Nemzeti Közszolgálati Egyetem védelmi igazgatási szakán szerzett felsőfokú végzettség, vagy más felsőfokú végzettség és a felsőfokú rendőrszervező (tiszti) szakképzésén szerzett végzettség vagy Rendőrtiszti Főiskolán szerzett diploma;
   b) legalább öt év szolgálati idő teljesítése hivatásos katonai, rendőri, határrendészeti vagy védelmi igazgatási területen;
   c) az utasítás szerinti berendelhetőség biztosítottsága;
   d) jogszabályban meghatározott nemzetbiztonsági ellenőrzés megléte.

101. A védelmi tisztek szakirányú képesítési követelményeknek való megfelelésével kapcsolatban, a munkáltatói jogkörrel rendelkező vezető a kinevezésük, illetve a megbízásuk előtt köteles egyeztetni az ORFK rendészeti főigazgatójával.

102. A 101. pontban meghatározott egyeztetési kötelezettség teljesítése érdekében a tervezett kinevezést, megbízást megelőző harminc nappal a jelölt személy által készített szakmai önéletrajzot a vezetői indoklással együtt meg kell küldeni az ORFK rendészeti főigazgatója részére. A jelölt személy kinevezésére, megbízására csak az egyeztetést követően kerülhet sor.

103. A védelmi tisztek folyamatos felkészítéséről az ORFK VIO vezetője éves szakmai továbbképzés keretén belül gondoskodik.

III. FEJEZET
ZÁRÓ RENDELKEZÉSEK

104. A rendőri szervek vezetői gondoskodnak arról, hogy a személyi állomány a készenlét fokozásával, az értesítéssel és berendeléssel összefüggő feladatait részletesen megismerje, begyakorolja, és azt a vezető az éves ütemtervek alapján tartandó gyakorlatok keretében ellenőrzi.

105. A rendőri szervek vezetői az utasításban foglalt feladatok rendszeres oktatásáról éves munkaterv alapján gondoskodnak.

106. A BM Utasítás 59. §-ában, valamint az 58. pontban meghatározott esetekben az igénybe vett személyi állomány élelmezésének, tisztálkodásának és pihentetésének megszervezéséről a feladat végrehajtásában érintett rendőri szervek vezetői gondoskodnak.

107. A tervkészítésre kötelezett rendőri szervek vezetői az utasítás hatálybalépését követő harminc napon belül intézkednek az értesítéssel és a magasabb készenlétbe helyezéssel kapcsolatos terveik felülvizsgálatára és új tervek

készítésére, melyeket a közvetlen felettes szerv vezetője hagy jóvá. A tervek végrehajthatóságáért és naprakészen tartásáért a rendőri szervek vezetői a felelősek. A rendőri szervek vezetői az új tervek jóváhagyását követően nyolc napon belül a régi tervek saját hatáskörben történő irattári kezelésére intézkednek.

108. Békeidőszakban a rendőrség készenlétének fokozására, a különleges jogrend időszakában meghatározott feladatokra történő felkészülés koordinálásának, tervezésének és szervezésének központi irányítását, valamint az előzőekben meghatározott feladatok ellenőrzését az ORFK VIO végzi.

109. A rendőrség összesített ütemterve alapján, az ORFK éves munkaterve részeként az ORFK VIO vezetője tervezi a különleges jogrend időszakára való felkészülés helyzetének ellenőrzését.

110. Az 51. pont a) alpontjában felsorolt szervezeti egységek és elemek vezetői az értesítési terveiket az elsődlegesen kiértesítendő három személy adataival együtt az ORFK VIO vezetője részére az utasítás hatálybalépését követő 30 napon belül megküldik, és szükség esetén gondoskodnak a kiértesítendő személyek adatainak pontosításáról.

111. Az értesítési gyakorlat elrendelésére jogosult rendőri vezető kijelöli a gyakorlatok ellenőrzésére jogosult személyeket, és intézkedik nyílt paranccsal (megbízólevéllel) történő ellátásukra.

112. A rendőri szervek a saját hatáskörben tervezett készenlétbe helyezési és értesítési gyakorlatokat, ellenőrzéseket a tervezett végrehajtást megelőző évben – heti részletességgel – ütemterv keretében tervezik, a költségeket az éves költségvetésükben szerepeltetik. Az ütemterv egy példányát a tárgyévet megelőző év november 30-ig az ORFK rendészeti főigazgatója részére
   a) az ORFK főigazgatói és a Készenléti Rendőrség parancsnoka megküldi;
   b) az a) alpontban nem szereplő területi szervek vezetője felterjeszti.

113. A rendőri szervek ellenőrzési ütemterve alapján az ORFK VIO elkészíti a rendőrség összesített ütemtervét, melynek egy példányát az ORFK vezetője december 15-ig tájékoztatás céljából megküldi a Belügyminisztérium kabinetfőnökének.

114. A megyei (fővárosi) és helyi védelmi bizottságok vezető állományának értesítését a megyei (fővárosi) rendőr-főkapitányságok, a helyi rendőri szervek ügyeleti szolgálatai, továbbá az ügyeleti szolgálattal nem rendelkező rendőrkapitányságokon a szolgálatirányító parancsnokok – a védelmi bizottság által kijelölt két vezető értesítésével, az elérhetőségüket is tartalmazó névjegyzék alapján – végzik.

115. Az utasítás a közzétételét követő napon lép hatályba.

116. Hatályát veszti az általános rendőrségi feladatok ellátására létrehozott szerv készenlétbe helyezéséről, minősített időszaki működésének szabályairól, valamint személyi állományának értesítéséről szóló 12/2011. (VIII. 19.) ORFK utasítás.

Papp Károly r. vezérőrnagy s. k.,
országos rendőrfőkapitány

1. melléklet a 30/2013. (VII. 5.) ORFK utasításhoz

MINTA!

NYILATKOZAT

Alulírott tudomásul veszem, hogy az általános rendőrségi feladatok ellátására létrehozott szerv készenlétbe helyezéséről, a különleges jogrend bevezetésére történő felkészülésének szabályairól, valamint személyi állományának értesítéséről szóló ORFK utasításban meghatározottak szerint, munkaidőn túl berendelhető vagyok.
Ennek érdekében az értesítéshez szükséges adataimnak (név, lakcím, vezetékes és mobiltelefonszám) kizárólag az értesítési feladat végrehajtásához való felhasználásához hozzájárulok.

Név, rendfokozat:
Szolgálati hely, munkahely, beosztás:
Anyja neve:
Lakcím:
Értesítési cím:
Telefonszám (vezetékes, mobil):

Kijelentem, hogy berendelésem esetén a várható beérkezésem ideje az értesítés vételét követően:
Munkanapokon:
(05.00–20.00 óra között) _____ 2, 4, 6 órán belül,
(20.00–05.00 óra között) _____ 2, 4, 6 órán belül várható.

Munkaszüneti napokon:
(05.00–20.00 óra között) _____ 2, 4, 6 órán belül,
(20.00–05.00 óra között) _____ 2, 4, 6 órán belül várható.

Keltezés:

dolgozó aláírása

Tudomásul vettem:

szolgálati elöljáró aláírása

2. melléklet a 30/2013. (VII. 5.) ORFK utasításhoz

MINTA!

Szervezeti egység megnevezése
Szám:

NÉVJEGYZÉK
a ..... Megyei Rendőr-főkapitányság személyi állománya értesítésére és berendelésére

Utolsó pontosítás dátuma: 201... év ..... hó .....-n
Pontosítást végrehajtotta:

.....
aláírás

MRFK-ügyelet elérhetősége:
BM-vonal:
Városi vonal:
Mobilszám:
Faxszám:

A ..... Megyei Rendőr-főkapitányság
Hivatala

Fsz.	Név, rf.	Beosztás	Lakcím (tartózkodási hely)	Telefon		Értesítési körzet	Szolgálati hely	Továbbértesítési feladatai	Felmentés jogcíme
				Vonalas	Mobil				
1.		vezető						A hivatal személyi áll. továbbértesítése	
2.								A hivatalvezető távolléte esetén a személyi áll. továbbértesítése	
3.									
4.									
5.									
6.									

Dátum,

.....
vezető aláírása

MINTA!

Az értesítési terv mellékletét képező névjegyzék tartalma:

a) név;
b) rendfokozat;
c) beosztás;
d) lakcím (tartózkodási hely);
e) lakcím (tartózkodási hely) távbeszélő hívószáma (vonalas és mobil);
f) értesítési körzet (gépjárműves értesítés esetén);
g) szolgálati hely (szerv);
h) továbbértesítési feladatai;
i) felmentés jogcíme.

3. melléklet a 30/2013. (VII. 5.) ORFK utasításhoz

SEGÉDLET!

Munkaköri leírás

Munkakör megnevezése:	kiemelt főreferens (védelmi)
Kódszám:	
FEOR-szám:	
Érvényes:	Visszavonásig
Elöljáró:	
Munkaidő:	
A munkakör betöltője:	
Törzsszáma:	

A munkakör szervezeti beilleszkedése:

1. A megyei (fővárosi) rendőr-főkapitányság (Készenléti Rendőrség, Repülőtéri Rendőr Igazgatóság) vezetőjének közvetlen alárendeltségében, az ORFK VIO szakirányítása mellett végzi a feladatait. Szakirányítói tevékenysége körében jogosult ellenőrizni, és az alárendelt szervek védelmi megbízottai részére feladatot meghatározni.
2. A megyei (fővárosi) rendőr-főkapitányság (Készenléti Rendőrség) alárendeltségébe tartozó rendőri szervek védelmi megbízottainak szakirányítója, a védelmi tevékenységgel összefüggésben jogosult ellenőrizni, részükre feladatot meghatározni.

A munkakör célja, funkciója:

3. Az általános rendőrségi feladatok ellátására létrehozott szerv különleges jogrend időszakában történő továbbműködésének biztosítása érdekében a megyei (fővárosi) rendőr-főkapitányság és az irányítása alá tartozó szervek által végzett tevékenység tervezése, szervezése, irányítása, koordinálása.

A munkakörben ellátandó feladatok:

4. A felkészülés időszakában
   a) köteles
      aa) a védelmi feladatok ellátása során a minősített adatvédelmi, az adatvédelmi és az ügykezelési szabályok megtartására,
      ab) folyamatosan pontosítani, naprakészen tartani a különleges jogrend időszakában történő működéshez szükséges terveket, kimutatásokat, nyilvántartásokat, adatokat, kiutaló határozatokat és valamennyi dokumentumot,
      ac) folyamatosan figyelemmel kísérni a különleges jogrend időszakában jelentkező feladatokat szabályozó normákat, a részére azokban meghatározott feladatokat ellátni,
      ad) rendszeresen részt venni a védelmi továbbképzéseken,
      ae) elkészíteni az éves értesítési gyakorlatok és ellenőrzések tervét,
      af) éves munkatervet készíteni a védelmi feladatok végrehajtására,
      ag) utasítás alapján részt venni a vezetői értekezleteken,
      ah) folyamatosan tájékozódni a védelem témakörében a legújabb elméleti ismeretek és gyakorlati tapasztalatok megismerése érdekében,
      ai) a megyei (fővárosi) rendőr-főkapitányság személyi állománya és a szakirányítása alá tartozó megbízott védelmi tisztek részére, az aktuális feladatok körében rendszeresen továbbképzést tartani,

aj) értesítési adatait az általános rendőrségi feladatok ellátására létrehozott szerv készenlétbe helyezéséről, a különleges jogrend bevezetésére történő felkészülésének szabályairól, valamint személyi állományának értesítéséről szóló ORFK utasításban foglaltaknak megfelelően megadni;

b) képviseli a szervet

ba) a rendőri szerv védelmi szempontjai és feladatai alapján a Védelmi Bizottság szakértői munkacsoportjában,

bb) megbízás alapján konferenciákon, értekezleteken, gyakorlatokon;

c) véleményezi és javaslatot tesz közvetlen elöljárójának védelmi szempontok alapján

ca) a működési feltételek biztosítására és a rendelkezésre álló eszközök hatékony és takarékos felhasználására,

cb) a munkatervi feladatokra,

cc) a védelmi kiadások költségvetési terveire,

cd) a különleges jogrend időszakára vonatkozó feladatokkal összefüggő normatervezetekre.

5. Különleges jogrend időszakában, illetve annak rendszabályaként elrendelt magasabb készenlétbe helyezés esetén

a) ellátja a felkészülés időszakára meghatározott feladatokat,

b) részt vesz a különleges jogrend időszakában történő vezetési rendszerek magasabb készenlétbe helyezésével kapcsolatos rendőri feladatok koordinálásában,

c) közreműködik a nemzetgazdaságból lebiztosított anyagi, technikai eszközök, objektumok, szolgáltatások kiutaló határozat alapján történő átvételében,

d) külön utasításra részt vesz az operatív törzs munkájában,

e) ellátja a rendőri szerv különleges jogrend időszakára vonatkozó terveiben a részére meghatározott feladatokat,

f) értesítése esetén az értesítés jellegének megfelelően, szolgálati helyére a lehető legrövidebb időn – de legfeljebb a belső normában meghatározott normaidőn – belül köteles bevonulni és elöljárójánál jelentkezni,

g) különleges jogrend időszakában az általános rendőrségi feladatok ellátására létrehozott rendőri szerv tevékenységét meghatározó normák alapján köteles feladatait ellátni.

6. Közreműködik

a) az értesítési tervek aktualizálásában, változás esetén új készítésében,

b) a hadkötelesek meghagyásba helyezésében,

c) a különleges jogrend időszakára vonatkozó készletek és normák kidolgozásában,

d) a védelmi tervek kidolgozásában,

e) az SZMSZ, az ügyrend különleges jogrend időszakára vonatkozó fejezetének kidolgozásában,

f) az értesítési gyakorlatok végrehajtásában,

g) a rendőri szerv életvédelmi létesítményei (óvóhelyek) működőképességének ellenőrzésében,

h) a személyi állomány egyéni védőeszközei állapotának ellenőrzésében,

i) a szakterületek különleges jogrend időszakában történő igényeinek lebiztosításában,

j) a veszélyelhárítási feladattervek kidolgozásában.

Feladatkörök:

7. Tervezi, szervezi, koordinálja és ellenőrzi

a) a rendőri szerv magasabb készenlétbe helyezésével és a különleges jogrend időszakában jelentkező feladatok ellátására történő felkészülésével kapcsolatos tevékenységét,

b) a rendőri szerv védelmi gyakorlatait,

c) az ügyelet értesítéssel kapcsolatos terveit, figyelemmel kíséri a végrehajtás feltételeit,

d) a vezetők és beosztottak különleges jogrend időszakában jelentkező feladatokra történő felkészítését,

e) a rendőri szerv együttműködését a védelmi tevékenység során,

f) a védelmi felkészülést és annak során a minősített adatvédelmi szabályok betartását.

Általános feladatok:

8. Jelentést tesz elöljárójának
   a) évente a rendőri szerv védelmi tevékenységéről,
   b) évente a rendőri szerv védelmi felkészülésének helyzetéről,
   c) az értesítési gyakorlatok végrehajtásáról és eredményéről,
   d) a különleges jogrend időszakára való felkészülés helyzetének ellenőrzéséről.
9. Együttműködik
   a) a Magyar Honvédség és a rendvédelmi szervek törzseivel, valamint a területi és helyi védelmi bizottságokkal,
   b) a sajtó- és lakosságtájékoztatási feladatok ellátásáért felelős személlyel, igény esetén tájékoztatást ad a rendőri szerv védelmi felkészülése helyzetéről.

Szakismereti és nyelvismereti követelmény:

10. Az általános rendőrségi feladatok ellátására létrehozott szerv készenlétbe helyezéséről, a különleges jogrend bevezetésére történő felkészülésének szabályairól, valamint személyi állományának értesítéséről szóló ORFK utasításban meghatározott képesítési követelményeknek köteles megfelelni.

....

dátum a vezető aláírása

A munkaköri leírásban foglaltakat tudomásul vettem, annak egy példányát átvettem.

....

dátum a munkakör betöltőjének aláírása

4. melléklet a 30/2013. (VII. 5.) ORFK utasításhoz

SEGÉDLET!

Feladatrendszer a megbízott védelmi tisztek részére

1. A megbízott védelmi tiszt a rendőri szerv vezetőjének közvetlen alárendeltségében, a megyei (fővárosi) rendőr-főkapitányság (Készenléti Rendőrség) kiemelt főreferens (védelmi) szakirányítása mellett végzi védelmi feladatait.
2. A megyei (fővárosi) rendőr-főkapitányság (Készenléti Rendőrség) kiemelt főreferens (védelmi) szakirányítói tevékenysége körében jogosult megbízott védelmi tisztet ellenőrizni, részére feladatot meghatározni.
3. A megbízott védelmi tiszt feladata az általános rendőrségi feladatok ellátására létrehozott szerv különleges jogrend időszakában történő továbbműködésének biztosítása érdekében a rendőri szerv és az irányítása alá tartozó rendőri szervek által végrehajtandó feladatok tervezése, szervezése, irányítása, koordinálása.
4. A megbízott védelmi tiszt a felkészülés időszakában
   a) köteles
      aa) az általános rendőrségi feladatok ellátására létrehozott szerv készenlétbe helyezéséről, a különleges jogrend bevezetésére történő felkészülésének szabályairól, valamint személyi állományának értesítéséről szóló ORFK utasításban meghatározott képesítési követelményeknek megfelelni,
      ab) a megbízás keretében végzett védelmi tevékenység során ellátott feladatokról nyilvántartást (munkanaplót) vezetni,
      ac) a védelmi feladatok ellátása során a minősített adatvédelmi, az adatvédelmi és az ügykezelési szabályok megtartására,
      ad) folyamatosan pontosítani, naprakészen tartani a különleges jogrend időszakában történő működéshez szükséges terveket, kimutatásokat, nyilvántartásokat, adatokat, kiutaló határozatokat és valamennyi dokumentumot,
      ae) folyamatosan figyelemmel kísérni a különleges jogrend időszakára vonatkozó feladatokat szabályozó normákat, a részére azokban meghatározott feladatokat ellátni,
      af) elkészíteni az éves értesítési gyakorlatok és ellenőrzések tervét,
      ag) éves munkatervet készíteni a védelmi feladatok végrehajtására,
      ah) rendszeresen részt venni a védelmi továbbképzéseken,
      ai) utasítás alapján részt venni a vezetői értekezleteken,
      aj) folyamatosan tájékozódni a védelem témakörében a legújabb elméleti ismeretek és gyakorlati tapasztalatok megismerése érdekében,
      ak) a rendőri szerv személyi állománya részére az aktuális feladatok körében rendszeresen továbbképzést tartani,
      al) értesítési adatait az általános rendőrségi feladatok ellátására létrehozott szerv készenlétbe helyezéséről, a különleges jogrend bevezetésére történő felkészülésének szabályairól, valamint személyi állományának értesítéséről szóló ORFK utasításban foglaltaknak megfelelően megadni;
   b) jelentést tesz elöljárójának
      ba) évente a rendőri szerv védelmi tevékenységéről,
      bb) évente a rendőri szerv védelmi felkészülése helyzetének értékeléséről,
      bc) az értesítési gyakorlatok végrehajtásáról és eredményéről,
      bd) a különleges jogrend időszakára való felkészülés helyzetének ellenőrzéséről;
   c) közreműködik
      ca) a kiértesítési tervek aktualizálásában, változás esetén új készítésében,
      cb) a hadkötelesek meghagyásba helyezésében,
      cc) a különleges jogrend időszakára vonatkozó készletek és normák kidolgozásában,
      cd) a védelmi tervek kidolgozásában,
      ce) az ügyrend különleges jogrend időszakára vonatkozó fejezetének kidolgozásában,
      cf) az értesítési gyakorlatok végrehajtásában,
      cg) a rendőri szerv életvédelmi létesítményei (óvóhelyek) működőképességének ellenőrzésében,
      ch) a személyi állomány egyéni védőeszközei állapotának ellenőrzésében;

d) segíti
   da) a szakterületek különleges jogrend időszakára vonatkozó igényeinek lebiztosítását,
   db) a veszélyelhárítási feladattervek kidolgozását;
e) együttműködik a Magyar Honvédség és a rendvédelmi szervek törzseivel, valamint a területi és helyi védelmi bizottságokkal;
f) képviseli a rendőri szervet
   fa) a rendőri szerv védelmi szempontjai és feladatai alapján a Védelmi Bizottság szakértői munkacsoportjában,
   fb) megbízás alapján konferenciákon, értekezleteken, gyakorlatokon;
g) védelmi szempontok alapján véleményezi, és javaslatot tesz elöljárójának
   ga) a működési feltételek biztosítására és a rendelkezésre álló eszközök ésszerű és takarékos felhasználására,
   gb) a munkatervi feladatokra,
   gc) a különleges jogrend időszakában jelentkező feladatokkal összefüggő normatervezetekre;
h) tervezi, szervezi, koordinálja és ellenőrzi
   ha) a rendőri szerv magasabb készenlétbe helyezésével és a különleges jogrend időszakában jelentkező feladatokra való felkészülésével kapcsolatos tevékenységét,
   hb) a rendőri szerv védelmi gyakorlatait,
   hc) az ügyelet értesítéssel kapcsolatos terveit, valamint az értesítési feladatok végrehajtását,
   hd) a vezetők és a beosztottak különleges jogrend időszakában jelentkező feladatokra történő felkészítését,
   he) a rendőri szerv más szervekkel történő együttműködését a védelmi tevékenység során,
   hf) a védelmi felkészülést és a minősített adatvédelmi szabályok betartását.

5. A megbízott védelmi tiszt a különleges jogrend időszakában
   a) külön tervben meghatározottak szerint látja el feladatait;
   b) részt vesz a különleges jogrend időszakában történő vezetési rendszerek magasabb készenlétbe helyezésével kapcsolatos rendőri feladatok koordinálásában;
   c) közreműködik a lebiztosított anyagi, technikai eszközök, objektumok, szolgáltatások kiutaló határozat alapján történő átvételében;
   d) külön utasításra részt vesz az operatív törzs munkájában.

A Nemzetgazdasági Minisztérium közigazgatási államtitkárának 3/2013. (VII. 5.) NGM KÁT utasítása az öltözködési előírásokról

A jogalkotásról szóló 2010. évi CXXX. törvény 23. § (5) bekezdésében kapott felhatalmazás alapján a Nemzetgazdasági Minisztérium (a továbbiakban: Minisztérium) dolgozóinak munkahelyi öltözködésével kapcsolatos előírásait a jelen utasítás (a továbbiakban: Szabályzat) szerint határozom meg.

1. § A Szabályzat hatálya kiterjed a Minisztérium kormánytisztviselőire, kormányzati ügykezelőire és munkavállalóira (a továbbiakban együtt: kormánytisztviselők).

2. § (1) A kormánytisztviselő a minisztériumi munkavégzéshez köteles az alkalomnak, az évszaknak, az időjárásnak megfelelő öltözékben, ápolt és tiszta külsővel megjelenni.
(2) A Minisztériumban munkavégzésre a munkahely hivatali jellegének megfelelő öltözetet kell viselni.
(3) Nők esetében ízléses felső, blúz, blézer, kiskabát, szoknya vagy nadrág, kosztüm, illetve egyrészes ruha viselhető. Zárt cipővel együtt harisnya viselése kötelező, szandál és nyitott cipő harisnya nélkül is megengedett.
(4) Férfiak esetében a hivatali megjelenés az ing, nyakkendő, vászon-, illetve szövetnadrág és zakó vagy öltöny, zárt cipő.
(5) Azokban az esetekben, ahol a munkakör ezt lehetővé teszi és a szervezeti egység vezetője ehhez hozzájárul, hivatali munkavégzéshez illő megjelenés mellett férfiak esetében a zakó, öltöny, nyakkendő, illetve nők esetében a kosztüm, blézer, kiskabát viselése nem kötelező.
(6) Kánikulában (legalább 25 °C felett) nők esetében a harisnya, férfiak esetében a nyakkendő viselete mellőzhető.

3. § (1) Nők nem jelenhetnek meg kánikularuhában, strandpapucsban, rövidnadrágban. Pánt nélküli vagy spagettipántos felső csak a vállat takaró kiskabáttal vagy boleróval viselhető.
(2) Férfiak nem viselhetnek rövidnadrágot, szandált, papucsot, túlzottan színes inget, illetve nyakkendőt.
(3) Nem viselhető szélsőséges divatirányzatokat követő stílusú ruházat, reklámot tartalmazó ruhadarab, hivalkodó ékszer, provokatív vagy átlátszó ruha, szoknya, felső.
(4) Az öltözetnek takarnia kell a köldököt, a fehérneműt, a tetoválást, valamint a testékszert.

4. § Különleges alkalmak, ünnepségek, illetve magasabb szintű, vagy kiemelt hivatali tárgyalások alkalmával nők számára a kosztüm vagy nadrágkosztüm, zárt cipő harisnyával, a férfiak számára sötét öltöny, hosszú ujjú ing, nyakkendő, illetve alkalmi, zárt cipő viselése kötelező.

5. § Az utasításban foglaltak betartatásáról a szervezeti egység vezetője köteles gondoskodni.

6. § Ez az utasítás a közzétételét követő napon lép hatályba.

Gondos Judit s. k.,
közigazgatási államtitkár

III. Személyügyi közlemények

A Vidékfejlesztési Minisztérium 2013. májusi személyügyi hírei

I. Kormányzati szolgálati jogviszony létesítése
2013. május 1.–2013. május 31.

1.	*dr. Berzétei Ákos*
2.	*Kogler Julianna Erzsébet*
3.	*Szarvas László Zsolt*
4.	*Vámossy Máté Mihály*
5.	*Elmer Tamás*
6.	*Marton Katalin*

II. Kormányzati szolgálati jogviszony megszűnése/megszüntetése
2013. május 1.–2013. május 31.

1.	*Balogh Beáta*
2.	*Zambóné Árkossy Beatrix*
3.	*Szlanyinka Edina Mária*
4.	*Percze László*
5.	*Vizsnyiczai Borbála*

III. Közigazgatási (fő)tanácsadói cím adományozása
2013. május 1.–2013. május 31.

1.	*Scodnik Kinga*

IV. Vezetői kinevezés, kinevezés-módosítás
2013. május 1.–2013. május 31.

Nem volt.

A közigazgatási és igazságügyi miniszter közleménye díj adományozásáról

Dr. Navracsics Tibor közigazgatási és igazságügyi miniszter

– a Magyarország címerének és zászlajának használatáról, valamint állami kitüntetéseiről szóló 2011. évi CCII. törvény 22. § (1) bekezdés b) pontja, továbbá a közigazgatási és igazságügyi miniszter által adományozható elismerésekről szóló 6/2011. (II. 24.) KIM rendelet alapján –

a 2011. évi Népszámlálás előkészítésében, megvalósításában, az adatok feldolgozásában és publikálásában végzett kiemelkedő munkája elismeréseként

Hársfai Ferencnének, a Központi Statisztikai Hivatal Gazdálkodási Főosztálya főosztályvezető-helyettesének,
Kátainé Csincsák Évának, a Központi Statisztikai Hivatal Népszámlálási Főosztálya főosztályvezető-helyettesének,
Kovács Marcellnek, a Központi Statisztikai Hivatal Népszámlálási Főosztálya osztályvezetőjének,
Kópházi Józsefnek, a Központi Statisztikai Hivatal Informatikai Főosztálya vezetőjének,
Mag Kornéliának, a Központi Statisztikai Hivatal Népszámlálási Főosztálya osztályvezetőjének,
Waffenschmidt Jánosnénak, a Központi Statisztikai Hivatal Népszámlálási Főosztálya vezetőjének

Fényes Elek-díjat adományozott.

Dr. Navracsics Tibor s. k.,
közigazgatási és igazságügyi miniszter

A Legfőbb Ügyészség közleménye díjak és elismerés adományozásáról

A legfőbb ügyész

I. Szem. 3/6/2013. számon hozott döntésével – az első ügyészi törvény kihirdetésének 142. évfordulója, az Ügyészség Napja alkalmából –

Kozma Sándor-díjat

dr. Barta Márton Ferenc legfőbb ügyészségi osztályvezető ügyésznek,
dr. Erdélyi Zsuzsanna legfőbb ügyészségi ügyésznek,
dr. Fodor Papp Tibor címzetes fellebbviteli főügyészségi ügyész, Borsod-Abaúj-Zemplén megyei főügyészségi csoportvezető ügyésznek,
dr. Kandikó Gyula címzetes fellebbviteli főügyészségi ügyész, fővárosi főügyészségi csoportvezető ügyésznek,
Komárominé dr. Horváth Ilona Ildikó legfőbb ügyészségi tanácsos, legfőbb ügyészségi osztályvezető ügyésznek,
dr. Petréteiné dr. Malomsoki Csilla címzetes fellebbviteli főügyészségi ügyész, Baranya megyei főügyészhelyettesnek,
dr. Szuttainé dr. Pribusz Ágota címzetes fellebbviteli főügyészségi ügyész, Győr-Moson-Sopron megyei főügyészségi csoportvezető ügyésznek,
dr. Tóth Éva Magdolna Hajdú-Bihar megyei főügyészhelyettesnek;

Ügyészségért Díjat

dr. Bárd Petra osztályvezető, az Országos Kriminológiai Intézet tudományos főmunkatársának,
Bognárné Rábel Mária veszprémi nyomozó ügyészségi irodavezetőnek,
Fejes Mátyásné Heves megyei főügyészségi irodavezetőnek,

Gácsi Györgyné budapesti IV. és XV. kerületi ügyészségi fizikai alkalmazottnak,
Kéri Dezső győri nyomozó ügyészségi gépjárművezetőnek,
Nyitrai Gáborné főtanácsos, szakmai tanácsadó, legfőbb ügyészségi tisztviselőnek,
Pecséri Józsefné mátészalkai járási ügyészségi irodavezetőnek,
Ridács László tanácsos, központi nyomozó főügyészségi csoportvezetőnek,
Soós Judit Mária sárvári járási ügyészségi irodavezetőnek,
Vass Andor Tibor főtanácsos, Borsod-Abaúj-Zemplén megyei főügyészségi osztályvezetőnek;

Ügyészségi Emlékgyűrűt

dr. Borsa Iván címzetes főügyészségi ügyész, budapesti I. és XII. kerületi vezetőhelyettes ügyésznek,
Fejes Katalin Csongrád megyei főügyészségi tisztviselőnek,
dr. Ferenczné dr. Körmendy Sarolta címzetes fellebbviteli főügyészségi ügyész, Békés megyei főügyészségi ügyésznek,
dr. Ferenczy Katalin Ildikó szombathelyi járási ügyészségi ügyésznek,
dr. Főző Lajos címzetes fellebbviteli főügyészségi ügyész, Bács-Kiskun megyei főügyészségi csoportvezető ügyésznek,
Széll Pálné nyíregyházi járási ügyészségi írnoknak,
dr. Vajda Jenő címzetes fellebbviteli főügyészségi ügyész, ny. központi nyomozó főügyészségi osztályvezető ügyésznek;

Legfőbb Ügyészi Elismerő Oklevelet

dr. Berkovics Andrea Veronika címzetes fellebbviteli főügyészségi ügyész, a Szombathelyi Nyomozó Ügyészségen szolgálatot teljesítő főügyészségi ügyésznek,
dr. Bóna Gyula Nógrád megyei főügyészhelyettesnek,
Csatáriné Móritz Veronika debreceni járási ügyészségi irodavezetőnek,
dr. Császár Zoltán budaörsi járási ügyészségi ügyésznek,
dr. Egervári né dr. Lucza Gyöngyi Somogy megyei főügyészségi csoportvezető ügyésznek,
dr. Goldea Zsuzsanna Éva legfőbb ügyészségi osztályvezető ügyésznek,
dr. Gorzó Zita Csongrád megyei főügyészségi ügyésznek,
dr. Gólya Georgina gyöngyösi járási ügyészségi ügyésznek,
dr. Hadházi Sándorné Ludmány Edit debreceni fellebbviteli főügyészségi tisztviselőnek,
Havasiné dr. Varga Anikó Békés megyei főügyészségi ügyésznek,
dr. Hoffmanné dr. Merényi Orsolya pécsi járási ügyészségi ügyésznek,
dr. Horváth Imre keszthelyi járási vezetőhelyettes ügyésznek,
Jánoshegyi István főtanácsos, műszaki igazgatónak,
Jánvári né dr. Bolló Anikó mb. budapesti XIV. és XVI. kerületi vezetőhelyettes ügyésznek,
Jeneiné Poroszka Krisztina szakmai tanácsadó, legfőbb ügyészségi tisztviselőnek,
dr. Kiss Attila József alezredes, címzetes fellebbviteli főügyészségi ügyész, központi nyomozó főügyészségi csoportvezető ügyésznek,
Kornideszné dr. Oprável Judit miskolci járási ügyészségi csoportvezető ügyésznek,
dr. Korpás Károly szolnoki járási vezető ügyésznek,
Kővágó Mátyásné Tolna megyei főügyészségi irodavezetőnek,
Kulmanné dr. Cs. Varga Edit veszprémi járási vezető ügyésznek,
dr. Kumpár Irén legfőbb ügyészségi ügyésznek,
dr. Marton Szilárd József Komárom-Esztergom megyei főügyészségi ügyésznek,
dr. Márton Róbert címzetes fellebbviteli főügyészségi ügyész, fővárosi főügyészségi ügyésznek,
dr. Meszesán Ferenc nyírbátori járási ügyészségi ügyésznek,
Nagy Ilona legfőbb ügyészségi tisztviselőnek,
Nagy Judit főtanácsos, fővárosi főügyészségi osztályvezetőnek,
dr. Nyírfa Ilona fővárosi főügyészségi ügyésznek,
dr. Papp Ildikó Szabolcs-Szatmár-Bereg megyei főügyészségi ügyésznek,
dr. Pálfi Márta fővárosi főügyészségi ügyésznek,
dr. Polányi György címzetes főügyészségi ügyész, szikszói járási vezető ügyésznek,
Somogyi Lajosné tanácsos, Borsod-Abaúj-Zemplén megyei főügyészségi tisztviselőnek,
dr. Somogyi Tamás fővárosi főügyészségi ügyésznek,
Soós Jánosné Bács-Kiskun megyei főügyészségi tisztviselőnek,

dr. Szabó Zsolt János Pest megyei főügyészségi ügyésznek,
dr. Szemők Szilárd József címzetes fellebbviteli főügyészségi ügyész, Bács-Kiskun megyei főügyészhelyettesnek,
dr. Szendrődi Viktor Vazul fővárosi főügyészségi ügyésznek,
dr. Szűcs Erika Hajdú-Bihar megyei főügyészségi ügyésznek,
dr. Tóth István Lajos a Székesfehérvári Nyomozó Ügyészségen szolgálatot teljesítő főügyészségi ügyésznek,
dr. Tóth Zsuzsanna váci járási vezetőhelyettes ügyésznek,
dr. Vántus György Rabán címzetes fellebbviteli főügyészségi ügyész, győri nyomozó ügyészségi vezető ügyésznek;

Emléktárgyat

Jórász Istvánné legfőbb ügyészségi tisztviselőnek,
Szagmeiszterné Horváth Lucia Magdolna ajkai járási ügyészségi irodavezetőnek,
Wéberné Gali Rózsa Pest megyei főügyészségi írnoknak;

II. Szem. 3/20/2013. számon hozott döntésével – nyugállományba vonulása alkalmából –

Ügyészségi Emlékgyűrűt

Csehi István fővárosi fellebbviteli főügyészségi gépjárművezetőnek

adományozott.

IV. Egyéb közlemények

A Jólét és Szabadság Demokrata Közösség 2011. évi módosított pénzügyi beszámolója

Bevételek

Adatok ezer Ft-ban

1.	Tagdíjak			430
2.	Állami költségvetésből származó támogatás			42 800
3.	Képviselő csoportnak nyújtott támogatás			–
4.	Egyéb hozzájárulások, adományok			49 469
4.1.	Jogi személyektől		46 172	
4.1.1.	Belföldiektől		46 172	
	Twinflex Kft.		1 062	
	Budapest VI. Kerület Önkormányzata		3 874	
	Budapest XVIII. Kerületi Önkormányzat		2 824	
	Budapest XXI. Kerületi Önkormányzat		1 081	
	Budapest V. Kerületi Önkormányzat		2 150	
	Budapest XIX. Kerület Kispest Önkormányzata		1 248	
	Budapest X. Kerület Kőbányai Önkormányzat		9 792	
	Budapest VII. Kerület Erzsébetváros Önkorm.		888	
	Budapest Óbuda-Békásmegyer Önkormányzata		8 791	
	Debrecen MJV Önkormányzata		1 439	
	Eger Város Önkormányzata		573	
	Kapuvár Város Önkormányzata		504	
	Karcag Város Önkormányzata		2 864	
	Kecskemét Klassz Irodaház Kft.		693	
	Miskolc MJV Önkormányzata		4 022	
	Nagykőrös MJV Önkormányzata		627	
	Szeged MJV Önkormányzata		1 024	
	Szekszárdi MVJ Önkormányzata		336	
	Szolnok MJV Önkormányzata		1 893	
4.1.2.	Külföldiektől		–	
4.2.	Jogi személynek nem minősülőtől		–	
4.2.1.	Belföldiektől		–	
4.2.2.	Külföldiektől		–	
4.3.	Magánszemélyektől		3 297	
4.3.1.	Belföldiektől		3 297	
	Németh Ferenc		1 424	
4.3.2.	Külföldiektől		–	
5.	A párt által alapított vállalat és Kft. nyereségéből származó bevétel			–
6.	Egyéb bevétel			38 383
7.	Összes bevétel a gazdasági évben			131 082

Kiadások

		Adatok ezer Ft-ban
1.	Támogatás a párt országgyűlési csoportja számára	–
2.	Támogatás egyéb szervezeteknek	–
3.	Vállalkozások alapítására fordított összeg	–
4.	Működési kiadások	107 727
5.	Eszközbeszerzés	199
6.	Politikai tevékenység kiadásai	14 846
7.	Egyéb kiadás	47 601
8.	Összes kiadás	170 373

Budapest, 2013. április 7.

Makay Zsolt s. k.,
pártelnök

A Jólét és Szabadság Demokrata Közösség 2012. évi pénzügyi beszámolója

Bevételek

				Adatok ezer Ft-ban
1.	Tagdíjak			874
2.	Állami költségvetésből származó támogatás			42 800
3.	Képviselő csoportnak nyújtott támogatás			–
4.	Egyéb hozzájárulások, adományok			25 535
	4.1.	Jogi személyektől	24 020	
		4.1.1. Belföldiektől	24 020	
		Budapest VI. Kerület Önkormányzata	3 734	
		Budapest XVIII. Kerületi Önkormányzat	2 096	
		Budapest V. Kerületi Önkormányzat	2 310	
		MIK Zrt.	1 429	
		Budapest Főváros Önkormányzata	1 142	
		Vagyongazdálkodási és Hasznosítási Iroda	1 319	
		Erzsébetvárosi Vagyonkezelő Zrt.	939	
		Óbuda-Békásmegyer Önkormányzat	8. 791	
		Kapuvár Városi Önkormányzat	533	
		4.1.2.Külföldiektől	–	
	4.2.	Jogi személynek nem minősülőtől	–	
		4.2.1. Belföldiektől	–	
		4.2.2. Külföldiektől	–	

4.3.	Magánszemélyektől	1 515	
4.3.1.	Belföldiektől	1 515	
	Németh Ferenc	783	
4.3.2.	Külföldiektől	–	
5.	A párt által alapított vállalat és Kft. nyereségéből származó bevétel		–
6.	Egyéb bevétel		2 852
7.	Összes bevétel a gazdasági évben		72 061

Kiadások

		Adatok ezer Ft-ban
1.	Támogatás a párt országgyűlési csoportja számára	–
2.	Támogatás egyéb szervezeteknek	–
3.	Vállalkozások alapítására fordított összeg	–
4.	Működési kiadások	67 487
5.	Eszközbeszerzés	–
6.	Politikai tevékenység kiadásai	375
7.	Egyéb kiadás	13 846
8.	Összes kiadás	81 708

Budapest, 2013. május 27.

Makay Zsolt s. k.,
pártelnök

A Gyarapodó Magyarországért Alapítvány 2012. évi pénzügyi beszámolója

I. Számviteli beszámoló
1. Egyszerűsített éves beszámoló mérlege, 2012. év (kettős könyvvitel)
2. Egyszerűsített éves beszámoló eredménykimutatása, 2012. év (kettős könyvvitel)
3. Tájékoztató adatok

II. A költségvetési támogatás felhasználására vonatkozó kimutatás
III. A vagyon felhasználásával kapcsolatos kimutatás
IV. A cél szerinti juttatások kimutatása
V. A központi költségvetési szervtől, az elkülönített állami pénzalaptól, a helyi önkormányzattól, a kisebbségi települési önkormányzattól, a települési önkormányzatok társulásától és mindezek szerveitől kapott támogatás mértéke
VI. Az alapítvány egyes vezető tisztségviselőinek nyújtott juttatások értéke, illetve összege
VII. Az alapítvány tevékenységéről szóló rövid tartalmi beszámoló

I. SZÁMVITELI BESZÁMOLÓ

1. Egyszerűsített éves beszámoló mérlege

Mérleg fordulónapja: 2012. december 31.

	1000 HUF	Előző év	Tárgyév
01.	A. Befektetett eszközök	0	0
02.	I. Immateriális javak	0	0
03.	II. Tárgyi eszközök	0	0
04.	III. Befektetett pénzügyi eszközök	0	0
05.	B. Forgóeszközök	205 857	274 402
06.	I. Készletek	0	0
07.	II. Követelések	6	18
08.	III. Értékpapírok	0	0
09.	IV. Pénzeszközök	205 851	274 384
10.	C. Aktív időbeli elhatárolások	88	0
11.	ESZKÖZÖK ÖSSZESEN	205 945	274 402
12.	D. Saját tőke	204 884	269 339
13.	I. Induló tőke/Jegyzett tőke	2 200	2 200
14.	II. Tőkeváltozás/Eredmény	0	202 684
15.	III. Lekötött tartalék	0	0
16.	IV. Értékelési tartalék	0	0
17.	V. Tárgyévi eredmény alaptevékenységből (közhasznú tevékenységből)	202 684	64 455
18.	VI. Tárgyévi eredmény vállalkozási tevékenységből	0	0
19.	E. Céltartalékok	0	113
20.	F. Kötelezettségek	659	3 500
21.	I. Hátrasorolt kötelezettségek	0	0
22.	II. Hosszú lejáratú kötelezettségek	0	0
23.	III. Rövid lejáratú kötelezettségek	659	3 500
24.	G. Passzív időbeli elhatárolások	402	1 450
25.	FORRÁSOK ÖSSZESEN	205 945	274 402

2. Egyszerűsített éves beszámoló eredménykimutatása, 2012. év

Beszámolási időszak: 2012. január 1.–2012. december 31.

	1000 HUF	Alaptevékenység		Vállalkozási tevékenység		Összesen	
		Előző év	Tárgyév	Előző év	Tárgyév	Előző év	Tárgyév
1.	Értékesítés nettó árbevétele	0	0	0	0	0	0
2.	Aktivált saját teljesítmények értéke	0	0	0	0	0	0
3.	Egyéb bevételek	211 301	211 302	0	0	211 301	211 302
3.A.	Ebből: támogatások	0	0	0	0	0	0
3.A.A.	– alapítói	0	0	0	0	0	0
3.A.B.	– központi költségvetési	211 300	211 300	0	0	211 300	211 300
3.A.C.	– helyi önkormányzati	0	0	0	0	0	0
3.A.D.	– egyéb	1	2	0	0	1	2
3.A.D.1.	– jogi személyektől	0	0	0	0	0	0
	500 E Ft feletti hozzájárulás belföldi tő l	0	0	0	0	0	0
	100 E Ft feletti hozzájárulás külföldi tő l	0	0	0	0	0	0
3.A.D.2.	– jogi személynek nem minősülő GT	0	0	0	0	0	0
	500 E Ft feletti hozzájárulás belföldi tő l	0	0	0	0	0	0
	100 E Ft feletti hozzájárulás külföldi tő l	0	0	0	0	0	0
3.A.D.3.	– magánszemélytől	0	0	0	0	0	0
	500 E Ft feletti hozzájárulás belföldi tő l	0	0	0	0	0	0
	100 E Ft feletti hozzájárulás külföldi tő l	0	0	0	0	0	0
3.A.D.4.	– egyéb bevételt növelő tételek	1	2	0	0	1	2
4.	Pénzügyi műveletek bevételei	4 318	8 750	0	0	4 318	8 750
5.	Rendkívüli bevételek	0	0	0	0	0	0
5.A.	Ebből: támogatások	0	0	0	0	0	0
5.A.A.	– alapítói	0	0	0	0	0	0
5.A.B.	– központi költségvetési	0	0	0	0	0	0
5.A.C.	– helyi önkormányzati	0	0	0	0	0	0
5.A.D.	– egyéb	0	0	0	0	0	0
6.	Tagdíjak	0	0	0	0	0	0
A.	Összes bevétel (1+–2+3+4+5)	215 619	220 052	0	0	215 619	220 052
	ebből: – közhasznú tevékenység bevételei	0	0	0	0	0	0
7.	Anyagjellegű ráfordítások	2 791	56 621	0	0	2 791	56 621
8..	Személyi jellegű ráfordítások	2 243	29 596	0	0	2 243	29 596
	ebből: – vezető tisztségviselők juttatásai	0	0	0	0	0	0
9.	Értékcsökkenési leírás	0	114	0	0	0	114
10.	Egyéb ráfordítások	7 901	69 266	0	0	7 901	69 266
10.A	Ebből: – nyújtott támogatások	7 900	69 152	0	0	7 900	69 152
11.	Pénzügyi műveletek ráfordításai	0	0	0	0	0	0
12.	Rendkívüli ráfordítások	0	0	0	0	0	0

	1000 HUF	Alaptevékenység		Vállalkozási tevékenység		Összesen	
		Előző év	Tárgyév	Előző év	Tárgyév	Előző év	Tárgyév
B.	Összes ráfordítás (6+7+8+9+10+11)	12 935	155 597	0	0	12 935	155 597
	ebből: – közhasznú tevékenység ráfordításai	0	0	0	0	0	0
C.	Adózás előtti eredmény (A–B)	202 684	64 455	0	0	202 684	64 455
12.	Adófizetési kötelezettség	0	0	0	0	0	0
D.	Adózott eredmény (C–12)	202 684	64 455	0	0	202 684	64 455
13.	Jóváhagyott osztalék	0	0	0	0	0	0
E.	Tárgyévi eredmény (D–13)	202 684	64 455	0	0	202 684	64 455

3. Tájékoztató adatok

	1000 HUF	Előző év	Tárgyév
A.	Személyi jellegű ráfordítások	2 243	29 596
A.1.	Bérköltség	1 544	22 829
A.1.A.	bérköltségből: megbízási díjak	0	0
A.1.B.	bérköltségből: tiszteletdíjak	0	0
A.2.	Személyi jellegű egyéb kifizetések	0	43
A.3.	Bérjárulékok	699	6 724
B.	A szervezet által nyújtott támogatások	7 900	69 152

II. A KÖLTSÉGVETÉSI TÁMOGATÁS FELHASZNÁLÁSÁRA VONATKOZÓ KIMUTATÁS

Az Alapítvány 2012-ben 211 300 000 Ft költségvetési támogatásban részesült. Ebből az összegből működésre 18 324 108 Ft-ot, alaptevékenységre 137 272 553 Ft-ot fordított, ebből 69 152 339 Ft a támogatás. A támogatás fennmaradó összegét a következő években fogja felhasználni.

III. A VAGYON FELHASZNÁLÁSÁRA VONATKOZÓ KIMUTATÁS

A vagyon felhasználásával kapcsolatos kimutatás az alábbi:
Vagyoni helyzet alakulása

			Változás	
Megnevezés (1000 HUF)	Előző év	Tárgyév	Értékben	%-ban
Induló tőke	2 200	2 200	2 200	100,00
Tőkeváltozás	0	202 684	202 684	100,00
Vállalkozási eredmény	0	0	0	0,00
Alaptevékenység eredménye	202 684	64 455	64 455	100,00

IV. A CÉL SZERINTI JUTTATÁSOK KIMUTATÁSA

A szervezet által a tárgyévben nyújtott cél szerinti juttatásokat mutatja be az alábbi táblázat:
Tárgyévben nyújtott támogatások, juttatások

Juttatás	Összeg
Programtámogatások	1 720 000 Ft
Rendezvények	33 824 399 Ft
Oktatás, képzés, konferencia	19 841 048 Ft

Juttatás	Összeg
Emlékmű, szobor, emlékpark	1 278 892 Ft
Kiadványok, sajtó támogatása	12 488 000 Ft
Összesen:	69 152 339 Ft

V. A KÖZPONTI KÖLTSÉGVETÉSI SZERVTŐL, AZ ELKÜLÖNÍTETT ÁLLAMI PÉNZALAPTÓL, A HELYI ÖNKORMÁNYZATTÓL, A TELEPÜLÉSI ÖNKORMÁNYZATOK TÁRSULÁSÁTÓL ÉS MINDEZEK SZERVEITŐL KAPOTT TÁMOGATÁS MÉRTÉKE

A Gyarapodó Magyarországért Alapítvány tárgyévi kapott támogatásait mutatja be a jogszabály szerinti bontásban az alábbi táblázat:
Kapott tárgyévi támogatások forrásonként

Támogató	Összeg (Ft)
Központi költségvetési szervtől más, elkülönített állami pénzalap és szervei	211 300 000
Helyi önkormányzatok és szervei	0
Kisebbségi települési önkormányzatok és szervei	0
Települési önkormányzatok társulásai és ezek szervei	0
Alapító	0
Más forrás	2 000
Összesen:	211 302 000

VI. AZ ALAPÍTVÁNY EGYES VEZETŐ TISZTSÉGVISELŐINEK NYÚJTOTT JUTTATÁSOK ÉRTÉKE, ILLETVE ÖSSZEGE

A szervezet vezető tisztségviselői a tárgyévben semmiféle juttatást nem kaptak.

VII. AZ ALAPÍTVÁNY TEVÉKENYSÉGÉRŐL SZÓLÓ RÖVID TARTALMI BESZÁMOLÓ

Az alapítvány a 2012. év során a korábban megkezdet tevékenységét folytatta azonos alapelvek szerint. Az alapítvány jelentős számban támogatta nemzeti elkötelezettségű szervezetek tevékenységét egyedi kérelmek alapján. Ezen támogatásoknak köszönhetően igen változatos formában valósulhatott meg a politikai kultúra fejlesztése. Alapítványunk nagy figyelmet fordít támogatási tevékenysége során a határon túli magyar közösségek kezdeményezésinek felkarolására, melyek a nemzeti identitás erősítését, a közösségek szervezését segítik. E törekvést példázza a Nemzeti Kamara Színház csángóföldi körútjának finanszírozása, a Rákóczi Szövetség szervezésében bonyolított felvidéki beiratkozási programban való részvételünk, valamint a horvátországi Királyok Napja rendezvény támogatása.
A turáni gondolat, a keleti rokon népekkel történő kapcsolat felvétele és ápolása jegyében alapítványunk lehetővé tette történész számára az Ukrán Tudományos Akadémia Orientalisztikai Intézetének 5. Konferenciáján való részvételt, valamint támogattuk a mára méltán közismert, százezres látogatottságnak örvendő Kurultaj rendezvényt.
Könyvek és folyóiratok megjelentetése vált lehetségessé tevékenységünk eredményeképpen. A támogatott programok sokféleségét jelzik a következő példák is. A magyar–lengyel barátság jegyében rendezett Hungarica koncert, a Déli Harangszó Emlékpark, rovásírás ismertetése, népszerűsítése, emlékművek, országzászló állításának támogatása több településen.

Az alapítvány vezetői tisztségviselői, csakúgy mint 2011-ben, továbbra is térítésmentesen látják el feladatukat. Az alapítvány kuratóriumának összetételében változás következett be 2012-ben, a korábbi három tagú kuratórium négyfősre bővült. Az alapítvány felügyelőbizottságában is történt személyi változás, a bizottság elnökének személye változott.

Budapest, 2013. május 22.

Szabó Gábor s. k.,
kuratóriumi elnök

Független könyvvizsgálói jelentés a Gyarapodó Magyarországért Alapítvány 2012. december 31-i egyébszervezetek egyszerűsített éves beszámolójáról

a Gyarapodó Magyarországért Alapítvány kuratóriuma részére:

Az egyéb szervezetek egyszerűsített éves beszámolójáról készült jelentés

Elvégeztük a Gyarapodó Magyarországért Alapítvány, 1113 Budapest, Villányi út 20/B, fszt. 35. mellékelt 2012. évi egyéb szervezetek egyszerűsített éves beszámolójának a könyvvizsgálatát, mely egyszerűsített éves beszámoló a 2012. december 31-i fordulónapra elkészített mérlegből – melyben az eszközök és források egyező végösszege 274 402 E Ft, a mérleg szerinti eredmény 64 455 E Ft (nyereség/veszteség) –, és az ezen időponttal végződő évre vonatkozó eredménykimutatásból, valamint a számviteli politika meghatározó elemeit és az egyéb magyarázó információkat tartalmazó kiegészítő mellékletből áll.

A vezetés felelőssége az egyszerűsített éves beszámolóért

A vezetés felelős az egyszerűsített éves beszámolónak a számviteli törvényben foglaltakkal és a Magyarországon elfogadott általános számviteli elvekkel összhangban történő elkészítéséért és valós bemutatásáért, valamint az olyan belső kontrollokért, amelyeket a vezetés szükségesnek tart ahhoz, hogy lehetővé váljon az akár csalásból, akár hibából eredő lényeges hibás állításoktól mentes éves beszámoló elkészítése.

A könyvvizsgáló felelőssége

A mi felelősségünk az egyszerűsített éves beszámoló véleményezése könyvvizsgálatunk alapján. A könyvvizsgálatot a magyar Nemzeti Könyvvizsgálati Standardok és a könyvvizsgálatra vonatkozó – Magyarországon érvényes – törvények és egyéb jogszabályok alapján hajtottuk végre. Ezek a standardok megkövetelik, hogy megfeleljünk bizonyos etikai követelményeknek, valamint hogy a könyvvizsgálatot úgy tervezzük meg és végezzük el, hogy kellő bizonyosságot szerezzünk arról, hogy az egyszerűsített éves beszámoló mentes-e a lényeges hibás állításoktól.
A könyvvizsgálat magában foglalja olyan eljárások végrehajtását, melyek célja könyvvizsgálati bizonyítékot szerezni az egyszerűsített éves beszámolóban szereplő összegekről és közzétételekről. A kiválasztott eljárások, beleértve az egyszerűsített éves beszámoló akár csalásból, akár hibából eredő, lényeges hibás állításai kockázatának felmérését is, a könyvvizsgáló megítélésétől függnek. A kockázatok ilyen felmérésekor a könyvvizsgáló az egyszerűsített éves beszámoló gazdálkodó egység általi elkészítése és valós bemutatása szempontjából releváns belső kontrollt azért mérlegeli, hogy olyan könyvvizsgálati eljárásokat tervezzen meg, melyek az adott körülmények között megfelelőek, de nem azért, hogy a vállalkozás belső kontrolljának hatékonyságára vonatkozóan véleményt mondjon. A könyvvizsgálat magában foglalja továbbá az alkalmazott számviteli alapelvek megfelelőségének és a vezetés által készített számviteli becslések ésszerűségének, valamint az egyszerűsített éves beszámoló átfogó prezentálásának értékelését is.
Meggyőződésünk, hogy a megszerzett könyvvizsgálati bizonyíték elegendő és megfelelő alapot nyújt könyvvizsgálói záradékunk/véleményünk megadásához.

Záradék (vélemény)

A könyvvizsgálat során a vállalkozó Gyarapodó Magyarországért Alapítvány egyéb szervezetek egyszerűsített éves beszámolóját, annak részeit és tételeit, azok könyvelési és bizonylati alátámasztását az érvényes nemzeti könyvvizsgálati standardokban foglaltak szerint felülvizsgáltuk, és ennek alapján elegendő és megfelelő bizonyosságot szereztünk arról, hogy az egyszerűsített éves beszámolót a számviteli törvényben foglaltak és az általános számviteli elvek szerint készítették el. Véleményünk szerint az egyszerűsített éves beszámoló az egyéb szervezet Gyarapodó Magyarországért Alapítvány 2012. december 31-én fennálló vagyoni, pénzügyi és jövedelmi helyzetéről megbízható és valós képet ad.

Budapest, 2013. május 22.

Dr. Sasvári Judit s. k.,
kamarai tag könyvvizsgáló
MKVK 003590

V. Alapító okiratok

Az Emberi Erőforrások Minisztériuma irányítása alá tartozó költségvetési szervek alapító okiratai

A Klebelsberg Intézményfenntartó Központ Alapító Okirata (a módosításokkal egységes szerkezetbe foglalva)

Az államháztartásról szóló 2011. évi CXCV. törvény (a továbbiakban: Áht.) 8. § (1) bekezdés a) pontjában kapott felhatalmazás alapján, figyelemmel a Klebelsberg Intézményfenntartó Központról szóló 202/2012. (VII. 27.) Korm. rendeletben leírtakra, a nemzeti köznevelésről szóló 2011. évi CXC. törvény 79. § (1) bekezdése, az Áht. 7. § (1) bekezdése, az államháztartásról szóló törvény végrehajtásáról szóló 368/2011. Korm. rendelet 5. § (1)–(2) bekezdése szerinti tartalommal, az egyes miniszterek, valamint a Miniszterelnökséget vezető államtitkár feladat- és hatásköréről szóló 212/2010. (VII. 1.) Korm. rendelet 41. § i) pontjában foglalt feladatkörömben eljárva az alábbi alapító okiratot adom ki:

1. A költségvetési szerv megnevezése:
   1.1. hivatalos neve: Klebelsberg Intézményfenntartó Központ
   1.2. rövidített neve: KLIK
   1.3. idegen nyelvű neve:
   1.3.1. angol nyelven: Klebelsberg Institution Maintenance Centre
   1.3.2. német nyelven: Klebelsberg Zentrale für Institutionshaltung
   1.3.3. francia nyelven: Klebelsberg Centre Maintenance des Institutions

2. A költségvetési szerv feladatellátási helye:
   2.1. székhelye: 1051 Budapest, Nádor utca 32.
   2.2. tankerületek neve és telephelyei:
   2.2.1. KLIK Ajkai Tankerülete, 8400 Ajka, Alkotmány u. 3.
   2.2.2. KLIK Aszódi Tankerülete, 2170 Aszód, Kossuth Lajos u. 59.
   2.2.3. KLIK Bácsalmási Tankerülete, 6430 Bácsalmás, Gróf Teleki u. 4–8.
   2.2.4. KLIK Bajai Tankerülete, 6500 Baja, Szentháromság tér 1.
   2.2.5. KLIK Baktalórántházi Tankerülete, 4561 Baktalórántháza, Köztársaság tér 8.
   2.2.6. KLIK Balassagyarmati Tankerülete, 2660 Balassagyarmat, Rákóczi fejedelem út 12/B
   2.2.7. KLIK Balatonalmádi Tankerülete, 8220 Balatonalmádi, Bajcsy-Zsilinszky u. 60/2.
   2.2.8. KLIK Balatonfüredi Tankerülete, 8230 Balatonfüred, Szent István tér 1/A
   2.2.9. KLIK Balmazújvárosi Tankerülete, 4060 Balmazújváros, Veres Péter u. 12.
   2.2.10. KLIK Barcsi Tankerülete, 7557 Barcs, Bajcsy-Zsilinszky út 46/A
   2.2.11. KLIK Bátonyterenyei Tankerülete, 3070 Bátonyterenye, Városház tér 2.
   2.2.12. KLIK Békéscsabai Tankerülete, 5600 Békéscsaba, Kiss Ernő utca 3.
   2.2.13. KLIK Békési Tankerülete, 5630 Békés, Petőfi Sándor u. 2.
   2.2.14. KLIK Bélapátfalvi Tankerülete, 3346 Bélapátfalva, IV. Béla út 1.
   2.2.15. KLIK Berettyóújfalui Tankerülete, 4100 Berettyóújfalu, Dózsa György u. 17–19.
   2.2.16. KLIK Bicskei Tankerülete, 2060 Bicske, Kossuth tér 14.
   2.2.17. KLIK Bólyi Tankerülete, 7754 Bóly, Rákóczi u. 8.
   2.2.18. KLIK Bonyhádi Tankerülete, 7150 Bonyhád, Széchenyi tér 4.
   2.2.19. KLIK Budakeszi Tankerülete, 2092 Budakeszi, Knáb J. u. 60.
   2.2.20. KLIK Budapesti I. Tankerülete, 1011 Budapest I., Iskola u. 10.
   2.2.21. KLIK Budapesti II. Tankerülete, 1024 Budapest II., Margit körút. 15–17. II. emelet 1.
   2.2.22. KLIK Budapesti III. Tankerülete, 1033 Budapest III., Fő tér 1.
   2.2.23. KLIK Budapesti IV. Tankerülete, 1042 Budapest IV., István út 15.
   2.2.24. KLIK Budapesti V. Tankerülete, 1051 Budapest V., Nádor utca 12.

2.2.25. KLIK Budapesti VI. Tankerülete, 1064 Budapest VI., Vörösmarty utca 69–71.
2.2.26. KLIK Budapesti VII. Tankerülete, 1073 Budapest VII., Garay u. 5.
2.2.27. KLIK Budapesti VIII. Tankerülete, 1051 Budapest V., Nádor utca 32.
2.2.28. KLIK Budapesti IX. Tankerülete, 1096 Budapest IX., Lenhossék u. 24–28.
2.2.29. KLIK Budapesti X. Tankerülete, 1102 Budapest X., Kőrösi Csoma sétány 8.
2.2.30. KLIK Budapesti XI. Tankerülete, 1113 Budapest XI., Bocskai út 39–41.
2.2.31. KLIK Budapesti XII. Tankerülete, 1126 Budapest XII., Hertelendy utca 13.
2.2.32. KLIK Budapesti XIII. Tankerülete, 1138 Budapest XIII., Tomori köz 6.
2.2.33. KLIK Budapesti XIV. Tankerülete, 1145 Budapest XIV., Pétervárad u. 11–17.
2.2.34. KLIK Budapesti XV. Tankerülete, 1153 Budapest XV., Széchenyi tér 13.
2.2.35. KLIK Budapesti XVI. Tankerülete, 1163 Budapest XVI., Havashalom u. 43.
2.2.36. KLIK Budapesti XVII. Tankerülete, 1051 Budapest V., Nádor utca 32.
2.2.37. KLIK Budapesti XVIII. Tankerülete, 1181 Budapest XVIII., Kondor Béla sétány 1.
2.2.38. KLIK Budapesti XIX. Tankerülete, 1192 Budapest XIX., Ady Endre út 7.
2.2.39. KLIK Budapesti XX. Tankerülete, 1204 Budapest XX., Ady Endre u. 98.
2.2.40. KLIK Budapesti XXI. Tankerülete, 1212 Budapest XXI., Bajcsy-Zsilinszky út 59/A
2.2.41. KLIK Budapesti XXII. Tankerülete, 1221 Budapest XXII., Kossuth Lajos u 24.
2.2.42. KLIK Budapesti XXIII. Tankerülete, 1239 Budapest XXIII., Sodronyos utca 28.
2.2.43. KLIK Ceglédi Tankerülete, 2700 Cegléd, Kossuth Ferenc utca 1.
2.2.44. KLIK Celldömölki Tankerülete, 9500 Celldömölk, Városháza tér 1.
2.2.45. KLIK Cigándi Tankerülete, 3973 Cigánd, Fő út 90.
2.2.46. KLIK Csengeri Tankerülete, 4765 Csenger, Ady Endre u. 14.
2.2.47. KLIK Csongrádi Tankerülete, 6640 Csongrád, Kossuth tér 9/A
2.2.48. KLIK Csornai Tankerülete, 9147 Csorna, Laky Döme u. 3.
2.2.49. KLIK Csurgói Tankerülete, 8840 Csurgó, Városháza köz 2.
2.2.50. KLIK Dabasi Tankerülete, 2370 Dabas, Bajcsy-Zsilinszky utca 11.
2.2.51. KLIK Debreceni Tankerülete, 4200 Debrecen, Kálvin tér 11.
2.2.52. KLIK Derecskei Tankerülete, 4130 Derecske, Rákóczi út 10.
2.2.53. KLIK Devecseri Tankerülete, 1051 Budapest V., Nádor utca 32.
2.2.54. KLIK Dombóvári Tankerülete, 7200 Dombóvár, Kinizsi u. 37.
2.2.55. KLIK Dunakeszi Tankerülete, 2120 Dunakeszi, Vasút utca 11.
2.2.56. KLIK Dunaújvárosi Tankerülete, 2400 Dunaújváros, Vasmű út 41.
2.2.57. KLIK Edelényi Tankerülete, 1051 Budapest V., Nádor utca 32.
2.2.58. KLIK Egri Tankerülete, 3300 Eger, Bem tábornok utca 3.
2.2.59. KLIK Encsi Tankerülete, 3860 Encs, Petőfi Sándor út 75.
2.2.60. KLIK Enyingi Tankerülete, 8130 Enying, Kossuth utca 22.
2.2.61. KLIK Érdi Tankerülete, 2030 Érd, Tompa Mihály u. 1.
2.2.62. KLIK Esztergomi Tankerülete, 2500 Esztergom, Széchenyi tér 1.
2.2.63. KLIK Fehérgyarmati Tankerülete, 4900 Fehérgyarmat, Kossuth tér 38.
2.2.64. KLIK Fonyódi Tankerülete, 8640 Fonyód, Fő utca 19.
2.2.65. KLIK Füzesabonyi Tankerülete, 3390 Füzesabony, Ifjúság út 17.
2.2.66. KLIK Gárdonyi Tankerülete, 2483 Gárdony, Szabadság út 20–22.
2.2.67. KLIK Gödöllői Tankerülete, 2100 Gödöllő, Petőfi Sándor utca 12–14.
2.2.68. KLIK Gönci Tankerülete, 3895 Gönc, Károli Gáspár út 19–21.
2.2.69. KLIK Gyáli Tankerülete, 2360 Gyál, Kőrösi út 54.
2.2.70. KLIK Gyomaendrődi Tankerülete, 1051 Budapest V., Nádor utca 32.
2.2.71. KLIK Gyöngyösi Tankerülete, 3200 Gyöngyös, Fő tér 13.
2.2.72. KLIK Győri Tankerülete, 9024 Győr, Nádor tér 4.
2.2.73. KLIK Gyulai Tankerülete, 5700 Gyula, Ady u. 19.
2.2.74. KLIK Hajdúböszörményi Tankerülete, 4074 Hajdúböszörmény, Bocskai István tér 1.
2.2.75. KLIK Hajdúhadházi Tankerülete, 4242 Hajdúhadház, Kazinczy u. 8.
2.2.76. KLIK Hajdúnánási Tankerülete, 4080 Hajdúnánás, Köztársaság tér 1.
2.2.77. KLIK Hajdúszoboszlói Tankerülete, 4181 Hajdúszoboszló, Hősök tere 1.
2.2.78. KLIK Hatvani Tankerülete, 3000 Hatvan, Balassi út 3.

2.2.79. KLIK Hevesi Tankerülete, 3360 Heves, Deák Ferenc u. 2.
2.2.80. KLIK Hódmezővásárhelyi Tankerülete, 6800 Hódmezővásárhely, Kossuth tér 1.
2.2.81. KLIK Ibrányi Tankerülete, 4484 Ibrány, Hősök tere 3.
2.2.82. KLIK Jánoshalmi Tankerülete, 6440 Jánoshalma, Molnár János u. 3.
2.2.83. KLIK Jászapáti Tankerülete, 5130 Jászapáti, István király út 20.
2.2.84. KLIK Jászberényi Tankerülete, 5100 Jászberény, Szabadság tér 16.
2.2.85. KLIK Kalocsai Tankerülete, 6300 Kalocsa, Szent István király út 36.
2.2.86. KLIK Kaposvári Tankerülete, 7400 Kaposvár, Csokonai u. 3.
2.2.87. KLIK Kapuvári Tankerülete, 9330 Kapuvár, Szent István király u. 2.
2.2.88. KLIK Karcagi Tankerülete, 5300 Karcag, Horváth Ferenc utca 7. I/6.
2.2.89. KLIK Kazincbarcikai Tankerülete, 3700 Kazincbarcika, Rákóczi tér 6. fszt. 5.
2.2.90. KLIK Kecskeméti Tankerülete, 6000 Kecskemét, Kossuth tér 1.
2.2.91. KLIK Kemecsei Tankerülete, 4501 Kemecse, Móricz Zsigmond utca 47.
2.2.92. KLIK Keszthelyi Tankerülete, 8360 Keszthely, Deák Ferenc u. 23.
2.2.93. KLIK Kisbéri Tankerülete, 2870 Kisbér, Széchenyi u. 2.
2.2.94. KLIK Kiskőrösi Tankerülete, 6200 Kiskőrös, Petőfi tér 2.
2.2.95. KLIK Kiskunfélegyházai Tankerülete, 6100 Kiskunfélegyháza, Szent János tér 2.
2.2.96. KLIK Kiskunhalasi Tankerülete, 6400 Kiskunhalas, Köztársaság u. 1.
2.2.97. KLIK Kiskunmajsai Tankerülete, 6120 Kiskunmajsa, Fő utca 76.
2.2.98. KLIK Kisteleki Tankerülete, 6760 Kistelek, Árpád u. 1–3.
2.2.99. KLIK Kisvárdai Tankerülete, 4600 Kisvárda, Flórián tér 20.
2.2.100. KLIK Komáromi Tankerülete, 2900 Komárom, Szabadság utca 1.
2.2.101. KLIK Komlói Tankerülete, 7300 Komló, Kossuth Lajos u. 103.
2.2.102. KLIK Körmendi Tankerülete, 9900 Körmend, Szabadság tér 7.
2.2.103. KLIK Kőszegi Tankerülete, 9730 Kőszeg, Kiss János u 31.
2.2.104. KLIK Kunhegyesi Tankerülete, 5340 Kunhegyes, Kossuth Lajos út 43.
2.2.105. KLIK Kunszentmártoni Tankerülete, 5440 Kunszentmárton, Köztársaság tér 8.
2.2.106. KLIK Kunszentmiklósi Tankerülete, 6090 Kunszentmiklós, Kálvin tér 12.
2.2.107. KLIK Lenti Tankerülete, 8960 Lenti, Zrínyi út 4.
2.2.108. KLIK Letenyei Tankerülete, 8868 Letenye, Kossuth Lajos utca 32.
2.2.109. KLIK Makói Tankerülete, 1051 Budapest V., Nádor utca 32.
2.2.110. KLIK Marcali Tankerülete, 8700 Marcali, Petőfi Sándor u. 14.
2.2.111. KLIK Martonvásári Tankerülete, 2462 Martonvásár, Szent László út 24.
2.2.112. KLIK Mátészalkai Tankerülete, 4700 Mátészalka, Hősök tere 9.
2.2.113. KLIK Mezőcsáti Tankerülete, 3450 Mezőcsát, Szent István út 38.
2.2.114. KLIK Mezőkovácsházi Tankerülete, 5800 Mezőkovácsháza, Árpád u. 176.
2.2.115. KLIK Mezőkövesdi Tankerülete, 3400 Mezőkövesd, Mátyás király út 114.
2.2.116. KLIK Mezőtúri Tankerülete, 5400 Mezőtúr, Kossuth tér 1.
2.2.117. KLIK Miskolci Tankerülete, 3500 Miskolc, Városház tér 13.
2.2.118. KLIK Mohácsi Tankerülete, 7700 Mohács, Szabadság u. 4–6.
2.2.119. KLIK Monori Tankerülete, 1051 Budapest V., Nádor utca 32.
2.2.120. KLIK Mórahalmi Tankerülete, 6782 Mórahalom, Röszkei út 43.
2.2.121. KLIK Móri Tankerülete, 8060 Mór, Szent István tér 2.
2.2.122. KLIK Mosonmagyaróvári Tankerülete, 9200 Mosonmagyaróvár, Dr. Gyárfás utca 3.
2.2.123. KLIK Nagyatádi Tankerülete, 7500 Nagyatád, Baross Gábor u. 1.
2.2.124. KLIK Nagykállói Tankerülete, 4320 Nagykálló, Kállai Kettős tér 1.
2.2.125. KLIK Nagykanizsai Tankerülete, 8800 Nagykanizsa, Eötvös tér 16.
2.2.126. KLIK Nagykátai Tankerülete, 2760 Nagykáta, Dózsa György út 2.
2.2.127. KLIK Nagykőrösi Tankerülete, 2750 Nagykőrös, Szabadság tér 4.
2.2.128. KLIK Nyíradonyi Tankerülete, 4252 Nyíradony, Jókai út 2.
2.2.129. KLIK Nyírbátori Tankerülete, 4300 Nyírbátor, Édesanyák útja 4.
2.2.130. KLIK Nyíregyházai Tankerülete, 4244 Nyíregyháza, Széchenyi út 1.
2.2.131. KLIK Orosházi Tankerülete, 5900 Orosháza, Szabadság tér 4–6.
2.2.132. KLIK Oroszlányi Tankerülete, 2840 Oroszlány, Kossuth Lajos u. 2.

2.2.133. KLIK Ózdi Tankerülete, 1051 Budapest V., Nádor utca 32.
2.2.134. KLIK Paksi Tankerülete, 7030 Paks, Dózsa György út 55–61.
2.2.135. KLIK Pannonhalmi Tankerülete, 1051 Budapest V., Nádor utca 32.
2.2.136. KLIK Pápai Tankerülete, 8500 Pápa, Fő utca 12.
2.2.137. KLIK Pásztói Tankerülete, 3060 Pásztó, Deák Ferenc út 14.
2.2.138. KLIK Pécsi Tankerülete, 7600 Pécs, Színház tér 2.
2.2.139. KLIK Pécsváradi Tankerülete, 7720 Pécsvárad, Rákóczi u. 7.
2.2.140. KLIK Pétervásári Tankerülete, 3250 Pétervására, Kossuth út 1.
2.2.141. KLIK Pilisvörösvári Tankerülete, 2085 Pilisvörösvár, Fő út 66.
2.2.142. KLIK Polgárdi Tankerülete, 8153 Polgárdi, Kossuth Lajos utca 167.
2.2.143. KLIK Putnoki Tankerülete, 3630 Putnok, Rákóczi u 2.
2.2.144. KLIK Püspökladányi Tankerülete, 4150 Püspökladány, Bocskai u. 2.
2.2.145. KLIK Ráckevei Tankerülete, 2300 Ráckeve, Szent István tér 5.
2.2.146. KLIK Rétsági Tankerülete, 2651 Rétság, Kossuth u. 1–3.
2.2.147. KLIK Salgótarjáni Tankerülete, 3100 Salgótarján, Rákóczi út 36.
2.2.148. KLIK Sárbogárdi Tankerülete, 7000 Sárbogárd, Hősök tere 2.
2.2.149. KLIK Sarkadi Tankerülete, 5720 Sarkad, Kossuth u. 27.
2.2.150. KLIK Sárospataki Tankerülete, 3950 Sárospatak, Kossuth Lajos u. 44.
2.2.151. KLIK Sárvári Tankerülete, 9600 Sárvár, Móricz Zsigmond u. 2.
2.2.152. KLIK Sásdi Tankerülete, 7370 Sásd, Rákóczi u. 41.
2.2.153. KLIK Sátoraljaújhelyi Tankerülete, 3980 Sátoraljaújhely, Kossuth tér 5/D
2.2.154. KLIK Sellyei Tankerülete, 7960 Sellye, Bodonyi u. 10.
2.2.155. KLIK Siklósi Tankerülete, 7800 Siklós, Köztársaság tér 8.
2.2.156. KLIK Siófoki Tankerülete, 8600 Siófok, Szépvölgyi út 2.
2.2.157. KLIK Soproni Tankerülete, 9400 Sopron Ferenczy J. u. 2.
2.2.158. KLIK Sümegi Tankerülete, 8330 Sümeg, Deák Ferenc utca 6.
2.2.159. KLIK Szarvasi Tankerülete, 5540 Szarvas, Deák Ferenc u. 2.
2.2.160. KLIK Szécsényi Tankerülete, 3170 Szécsény, Kossuth út 3.
2.2.161. KLIK Szegedi Tankerülete, 6722 Szeged, Rákóczi tér 1.
2.2.162. KLIK Szeghalmi Tankerülete, 5520 Szeghalom, Nagy Miklós utca 4.
2.2.163. KLIK Székesfehérvári Tankerülete, 8000 Székesfehérvár, Nádor utca 32.
2.2.164. KLIK Szekszárdi Tankerülete, 7100 Szekszárd, Szent István tér 11–13.
2.2.165. KLIK Szentendrei Tankerülete, 2000 Szentendre, Kálvária út 18.
2.2.166. KLIK Szentesi Tankerülete, 6600 Szentes, Kossuth Lajos tér 5.
2.2.167. KLIK Szentgotthárdi Tankerülete, 9970 Szentgotthárd, Széll Kálmán tér 11.
2.2.168. KLIK Szentlőrinci Tankerülete, 7940 Szentlőrinc, Kodolányi János utca 13.
2.2.169. KLIK Szerencsi Tankerülete, 3900 Szerencs, Ondi út 1.
2.2.170. KLIK Szigetszentmiklósi Tankerülete, 2313 Szigetszentmiklós, ÁTI Ipari Park, Pf. 18.
2.2.171. KLIK Szigetvári Tankerülete, 7900 Szigetvár, Deák Ferenc tér 16.
2.2.172. KLIK Szikszói Tankerülete, 3800 Szikszó, Pázmány Péter tér 12.
2.2.173. KLIK Szobi Tankerülete, 2628 Szob, Szent Imre u. 12.
2.2.174. KLIK Szolnoki Tankerülete, 5000 Szolnok, Kossuth tér 1., III. emelet
2.2.175. KLIK Szombathelyi Tankerülete, 9700 Szombathely, Szily János u. 42.
2.2.176. KLIK Tabi Tankerülete, 8660 Tab, Virág utca 12–14.
2.2.177. KLIK Tamási Tankerülete, 7090 Tamási, Szabadság u. 29.
2.2.178. KLIK Tapolcai Tankerülete, 8300 Tapolca, Kossuth Lajos u. 2.
2.2.179. KLIK Tatabányai Tankerülete, 2800 Tatabánya, Fő tér 4.
2.2.180. KLIK Tatai Tankerülete, 2835 Tata, Agostyáni u. 1–3.
2.2.181. KLIK Téti Tankerülete, 9100 Tét, Fő u 92.
2.2.182. KLIK Tiszafüredi Tankerülete, 5350 Tiszafüred, Kossuth tér 1.
2.2.183. KLIK Tiszakécskei Tankerülete, 6060 Tiszakécske, Bajcsy-Zsilinszky utca 3.
2.2.184. KLIK Tiszaújvárosi Tankerülete, 3580 Tiszaújváros, Kazinczy út 3.
2.2.185. KLIK Tiszavasvári Tankerülete, 4440 Tiszavasvári, Ady Endre u. 8.
2.2.186. KLIK Tokaji Tankerülete, 3910 Tokaj, Rákóczi út 35.

2.2.187. KLIK Tolnai Tankerülete, 7130 Tolna, Hősök tere 1.
2.2.188. KLIK Törökszentmiklósi Tankerülete, 5200 Törökszentmiklós, Kossuth L. út 126.
2.2.189. KLIK Váci Tankerülete, 2600 Vác, Dr. Csányi körút 45.
2.2.190. KLIK Várpalotai Tankerülete, 8100 Várpalota, Gárdonyi Géza u. 39.
2.2.191. KLIK Vásárosnaményi Tankerülete, 4800 Vásárosnamény, Tamási Áron u. 1.
2.2.192. KLIK Vasvári Tankerülete, 9800 Vasvár, Alkotmány u. 7.
2.2.193. KLIK Vecsési Tankerülete, 2220 Vecsés, Károly utca 2.
2.2.194. KLIK Veszprémi Tankerülete, 8200 Veszprém, Szabadság tér 15.
2.2.195. KLIK Záhonyi Tankerülete, 4625 Záhony, Ifjúság út 10. I/3.
2.2.196. KLIK Zalaegerszegi Tankerülete, 8900 Zalaegerszeg, Kosztolányi u. 10.
2.2.197. KLIK Zalaszentgróti Tankerülete, 8785 Zalaszentgrót, Csány László u. 2.
2.2.198. KLIK Zirci Tankerülete, 8420 Zirc, Rákóczi tér 15/B
2.3. köznevelési intézményként működő jogi személyiségű szervezeti egységek telephelyeit ezen alapító okirat 1. melléklete tartalmazza.

3. A költségvetési szerv alapító szerve és az alapítás dátuma:
Az alapító szerv: Kormány (1055 Budapest, Kossuth Lajos tér 1–3.)
Az alapítás dátuma: 2012. szeptember 1.

4. A költségvetési szerv irányító szervének neve, székhelye:
Emberi Erőforrások Minisztériuma (a továbbiakban: EMMI)
1054 Budapest, Akadémia utca 3.
Az irányítási jogok gyakorlásának eljárásrendjét az EMMI SZMSZ-e rögzíti.

5. A költségvetési szerv gazdálkodási besorolása:
Önállóan működő és gazdálkodó költségvetési szerv.

6. A költségvetési szerv jogelődje:
A jogelődök felsorolását a 2. és 3. melléklet tartalmazza.

7. A költségvetési szerv létrehozásáról rendelkező jogszabály megnevezése:
A Klebelsberg Intézményfenntartó Központról szóló 202/2012. (VII. 27.) Korm. rendelet (a továbbiakban: Korm. rendelet).

8. A költségvetési szerv jogállása:
A központi államigazgatási szervekről, valamint a Kormány tagjai és az államtitkárok jogállásáról szóló 2010. évi XLIII. törvény 72. §-a szerinti, kormányrendelet által létrehozott és az oktatásért felelős miniszter irányítása alatt működő központi hivatal.

9. A költségvetési szerv illetékessége:
Országos; a tankerületek és a megyeközponti tankerületek illetékességét a Korm. rendelet 2. § (3)–(4) bekezdésében foglaltak szabályozzák.

10. A költségvetési szerv közfeladata:
A Korm. rendelet 3. §-ában meghatározottak szerinti részvétel az állami köznevelési feladatellátásban, fenntartói feladatok ellátása.

11. Az intézmény államháztartási szakágazati besorolása:
841211 Oktatás igazgatása

12. A költségvetési szerv alaptevékenysége és annak államháztartási szakfeladatrend szerinti besorolása:
12.1. Központ és a tankerület alapfeladata és szakfeladatrend szerinti besorolása
Fenntartja az állami feladatellátásban részt vevő köznevelési intézményeket.
Gondoskodik arról, hogy a köznevelési intézmények működése hatékony, szakszerű és törvényes legyen.

811000 Építményüzemeltetés
841151 Az állami vagyonnal való gazdálkodással kapcsolatos feladatok
841163 Pályázat- és támogatáskezelés, ellenőrzés
841212 Oktatás központi igazgatása és szabályozása
841222 Oktatás területi igazgatása és szabályozása
841232 Oktatás helyi igazgatása és szabályozása

12.2. A köznevelési feladatot ellátó jogi személyiségű szervezeti egységek alapfeladata és szakfeladatrend szerinti besorolása:

12.2.1. Köznevelési alapfeladatok:

– óvodai nevelés,
– nemzetiséghez tartozók óvodai nevelése,
– általános iskolai nevelés-oktatás,
– nemzetiséghez tartozók általános iskolai nevelése-oktatása,
– kollégiumi ellátás,
– nemzetiségi kollégiumi ellátás,
– gimnáziumi nevelés-oktatás,
– szakközépiskolai nevelés-oktatás,
– szakiskolai nevelés-oktatás,
– nemzetiség gimnáziumi nevelés-oktatása,
– nemzetiség szakközépiskolai nevelés-oktatása,
– nemzetiség szakiskolai nevelés-oktatása,
– Köznevelési Hídprogramok keretében folyó nevelés-oktatás,
– felnőttoktatás,
– alapfokú művészetoktatás,
– pedagógiai szakszolgálati feladat,
– pedagógiai-szakmai szolgáltatás,
– fejlesztő nevelés, fejlesztő nevelés-oktatás,
– a többi gyermekkel, tanulóval együtt nevelhető, oktatható sajátos nevelési igényű gyermekek, tanulók óvodai nevelése és iskolai nevelése-oktatása,
– azoknak a sajátos nevelési igényű gyermekeknek, tanulóknak az óvodai, iskolai, kollégiumi ellátása, akik a többi gyermekkel, tanulóval nem foglalkoztathatók együtt,
– többi tanulóval együtt nevelhető, oktatható sajátos nevelési igényű tanulók iskolai nevelése-oktatása,
– a gyermekgyógyüdülőkben, egészségügyi intézményekben rehabilitációs intézményekben tartós gyógykezelés alatt álló gyermekek tankötelezettségének teljesítéséhez szükséges oktatás.

851011 Óvodai nevelés, ellátás
851000 Óvodai nevelés intézményeinek, programjainak komplex támogatása
851012 Sajátos nevelési igényű gyermekek óvodai nevelése, ellátása
851013 Nemzetiségi óvodai nevelés, ellátás
852000 Alapfokú oktatás intézményeinek, programjainak komplex támogatása
852011 Általános iskolai tanulók nappali rendszerű nevelése, oktatása (1–4. évfolyam)
852012 Sajátos nevelési igényű általános iskolai tanulók nappali rendszerű nevelése, oktatása (1–4. évfolyam)
852013 Nemzetiségi tanulók nappali rendszerű általános iskolai nevelése, oktatása (1–4. évfolyam)
852014 Általános iskolai felnőttoktatás (1–4. évfolyam)
852021 Általános iskolai tanulók nappali rendszerű nevelése, oktatása (5–8. évfolyam)
852022 Sajátos nevelési igényű általános iskolai tanulók nappali rendszerű nevelése, oktatása (5–8. évfolyam)
852023 Nemzetiségi tanulók nappali rendszerű általános iskolai nevelése, oktatása (5–8. évfolyam)
852024 Általános iskolai felnőttoktatás (5–8. évfolyam)
852031 Alapfokú művészetoktatás zeneművészeti ágban
852032 Alapfokú művészetoktatás képző- és iparművészeti, táncművészeti, szín- és bábművészeti ágban
853000 Középfokú oktatás intézményeinek, programjainak komplex támogatása
853111 Nappali rendszerű gimnáziumi oktatás (9–12/13. évfolyam)

853112 Sajátos nevelési igényű tanulók nappali rendszerű gimnáziumi oktatása (9–12/13. évfolyam)
853113 Nemzetiségi tanulók nappali rendszerű gimnáziumi oktatása (9–12/13. évfolyam)
853114 Gimnáziumi felnőttoktatás (9–12/13. évfolyam)
853121 Nappali rendszerű szakközépiskolai oktatás (9–12/13. évfolyam)
853122 Sajátos nevelési igényű tanulók nappali rendszerű szakközépiskolai oktatása (9–12/13. évfolyam)
853123 Nemzetiségi tanulók nappali rendszerű szakközépiskolai oktatása (9–12/13. évfolyam)
853124 Szakközépiskolai felnőttoktatás (9–12/13. évfolyam)
853131 Nappali rendszerű szakiskolai oktatás (9–10. évfolyam)
853132 Sajátos nevelési igényű tanulók nappali rendszerű szakiskolai oktatása (9-10. évfolyam)
853133 Nemzetiségi tanulók nappali rendszerű szakiskolai oktatása (9–10. évfolyam)
853134 Nappali rendszerű szakiskolai felzárkóztató oktatás (9–10. évfolyam)
853135 Szakiskolai felnőttoktatás (9–10. évfolyam)
853211 Szakképesítés megszerzésére felkészítő nappali rendszerű szakmai elméleti oktatás a szakképzési évfolyamokon
853212 Sajátos nevelési igényű tanulók szakképesítés megszerzésére felkészítő nappali rendszerű szakmai elméleti oktatása a szakképzési évfolyamokon
853213 Nemzetiségi tanulók szakképesítés megszerzésére felkészítő nappali rendszerű szakmai elméleti oktatása a szakképzési évfolyamokon
853214 Szakképesítés megszerzésére felkészítő szakmai elméleti felnőttoktatás
853221 Szakképesítés megszerzésére felkészítő nappali rendszerű szakmai gyakorlati oktatás a szakképzési évfolyamokon
853222 Sajátos nevelési igényű tanulók szakképesítés megszerzésére felkészítő nappali rendszerű szakmai gyakorlati oktatása a szakképzési évfolyamokon
853223 Nemzetiségi tanulók szakképesítés megszerzésére felkészítő nappali rendszerű szakmai gyakorlati oktatása a szakképzési évfolyamokon
853224 Szakképesítés megszerzésére felkészítő szakmai gyakorlati felnőttoktatás
853231 Emelt szintű nappali rendszerű szakközépiskolai szakmai oktatás a szakképzési évfolyamokon
853232 Sajátos nevelési igényű tanulók emelt szintű nappali rendszerű szakközépiskolai szakmai oktatása a szakképzési évfolyamokon
853233 Nemzetiségi tanulók emelt szintű nappali rendszerű szakközépiskolai szakmai oktatása a szakképzési évfolyamokon
853234 Emelt szintű szakközépiskolai felnőtt szakképzés
855911 Általános iskolai napközi otthoni nevelés
855912 Sajátos nevelési igényű tanulók napközi otthoni nevelése
855913 Nemzetiségi tanulók napközi otthoni nevelése
855914 Általános iskolai tanulószobai nevelés
855915 Sajátos nevelési igényű tanulók általános iskolai tanulószobai nevelése
855916 Nemzetiségi tanulók általános iskolai tanulószobai nevelése
855917 Középiskolai, szakiskolai tanulószobai nevelés
855918 Sajátos nevelési igényű középiskolai, szakiskolai tanulók tanulószobai nevelése
855919 Nemzetiségi tanulók középiskolai, szakiskolai tanulószobai nevelése
855921 Nappali rendszerű iskolai oktatásban részt vevő tanulók kollégiumi, externátusi nevelése
855922 Nappali rendszerű iskolai oktatásban részt vevő sajátos nevelési igényű tanulók kollégiumi, externátusi nevelése
855923 Nappali rendszerű iskolai oktatásban részt vevő nemzetiségi tanulók kollégiumi, externátusi nevelése
855931 Iskolarendszeren kívüli nem szakmai oktatás
855932 Iskolarendszeren kívüli szakmai oktatás
855933 Foglalkoztatást elősegítő képzések

855934 Megváltozott munkaképességűek rehabilitációs képzése
855935 Szakmai továbbképzések
855936 Kötelező felkészítő képzések
855937 M.n.s. egyéb felnőttoktatás
856011 Pedagógiai szakszolgáltató tevékenység
856012 Korai fejlesztés, gondozás
856013 Fejlesztő felkészítés
856020 Pedagógiai szakmai szolgáltatások

12.3. 2013-ban átvett köznevelési intézményekben működő szociális, gyermekvédelmi, gyermekjóléti feladatok fenntartása:

879012 Gyermekotthoni ellátás
879013 Speciális gyermekotthoni ellátás
879014 Különleges gyermekotthoni ellátás

13. Vállalkozási tevékenysége:
Vállalkozási tevékenységéből eredő kiadások mértéke nem haladhatja meg a költségvetési szerv módosított kiadási előirányzatának 30%-át.

14. A költségvetési szerv vezetőjének megbízási rendje:
A költségvetési szerv vezetője az elnök, akit az oktatásért felelős miniszter nevez ki határozatlan időtartamra. Az elnököt az oktatásért felelős miniszter menti fel, valamint gyakorolja az egyéb munkáltatói jogokat.
Az elnök helyettese a gazdasági elnökhelyettes. A gazdasági elnökhelyettest az Áht. 9. § (1) bekezdés c) pontjában foglalt rendelkezés szerint az oktatásért felelős miniszter nevezi ki, menti fel, állapítja meg az illetményét. Az egyéb munkáltatói jogokat a gazdasági elnökhelyettes fölött az elnök gyakorolja.

15. A költségvetési szerv a foglalkoztatottjaira vonatkozó foglalkoztatási jogviszonyok:
15.1. a közszolgálati tisztviselőkről szóló 2011. évi CXCIX. törvény alapján: köztisztviselők,
15.2. a kormánytisztviselők jogállásáról szóló 2010. évi LVIII. törvény alapján: kormánytisztviselők, kormányzati ügykezelők,
15.3. a közalkalmazottak jogállásáról szóló 1992. évi XXXIII. törvény alapján: közalkalmazottak,
15.4. a munka törvénykönyvéről szóló 2012. évi I. törvény alapján: munkavállalók,
15.5. a prémiumévek programról és a különleges foglalkoztatási állományról szóló 2004. évi CXXII. törvény alapján: foglalkoztatottak,
15.6. a Polgári Törvénykönyvről szóló 1959. évi IV. törvény alapján: megbízási jogviszonyok.

16. Záró rendelkezések:
16.1. A költségvetési szerv szervezeti felépítését, vezetési rendjét, működésének sajátos szabályait a Szervezeti és Működési Szabályzat tartalmazza, amelyet a költségvetési szerv vezetője az Alapító Okirat hatálybalépését követő 60 napon belül elkészít, és jóváhagyásra felterjeszti az oktatásért felelős miniszter részére.
16.2. Jelen egységes szerkezetű alapító okirat – a 2012. január 1-jétől a megyei intézményfenntartó központok fenntartásában lévő – a köznevelési intézmények beolvadása alapján 2013. április 1. napján lép hatályba, ezzel egyidejűleg a Klebelsberg Intézményfenntartó Központ 2013. január 1-jén hatályba lépett 16231/2013/KOIR iktatószámú alapító okirata hatályát veszti.

Budapest, 2013. március 29.

Okirat száma: 16231-2/2013/KOIR

Balog Zoltán s. k.,
emberi erőforrások minisztere

*1. melléklet**

* A Klebelsberg Intézményfenntartó Központ köznevelési intézményként működő jogi személyiségű szervezeti egységei és azok telephelyeinek felsorolását tartalmazó 1. melléklet a jelen Hivatalos Értesítő mellékleteként, a HE_13_033_KLIK_1melleklet fájlnév alatt található. Az 1. melléklet jelen Hivatalos Értesítő 5781-től 5993-ig oldalait képezi.

*2. melléklet**

* A Klebelsberg Intézményfenntartó Központ 2012. december 31-én beolvadással megszűnt jogelődjeinek felsorolását tartalmazó 2. melléklet a jelen Hivatalos Értesítő mellékleteként, a HE_13_033_KLIK_2melleklet fájlnév alatt található. A 2. melléklet jelen Hivatalos Értesítő 5994-től 6020-ig oldalait képezi.

*3. melléklet**

* A Klebelsberg Intézményfenntartó Központ 2013. március 31-én beolvadással megszűnt jogelődjeinek felsorolását tartalmazó 3. melléklet a jelen Hivatalos Értesítő mellékleteként, a HE_13_033_KLIK_3melleklet fájlnév alatt található. A 3. melléklet jelen Hivatalos Értesítő 6021-től 6026-ig oldalait képezi.

Klebelsberg Intézményfenntartó Központ köznevelési intézményként működő jogi személyiségű szervezeti egységei és azok telephelyei

Megye	Tankerület	OM azonosító	Intézmény neve	Helység	Utca / házszám	Irányító-szám	Székhely	Helység	Utca / házszám	Irányító-szám
Budapest	Budapest 01 kerület	034789	Budapest I. Kerületi Batthyány Lajos Általános Iskola	Budapest	Batthyány utca 8.	1015	x	Budapest	Batthyány utca 8.	1015
Budapest	Budapest 01 kerület	034792	Budavári Általános Iskola	Budapest	Tárnok utca 9-11.	1014	x	Budapest	Tárnok utca 9-11.	1014
Budapest	Budapest 01 kerület	039432	Farkas Ferenc Zenei Alapfokú Művészeti Iskola	Budapest	Lisznyai utca 40-42.	1016	x	Budapest	Lisznyai utca 40-42.	1016
Budapest	Budapest 01 kerület	039432	Farkas Ferenc Zenei Alapfokú Művészeti Iskola	Budapest	Lisznyai utca 40-42.	1016		Budapest	Batthyány Lajos utca 8.	1015
Budapest	Budapest 01 kerület	039432	Farkas Ferenc Zenei Alapfokú Művészeti Iskola	Budapest	Lisznyai utca 40-42.	1016		Budapest	Lisznyai utca 40-42.	1016
Budapest	Budapest 01 kerület	039432	Farkas Ferenc Zenei Alapfokú Művészeti Iskola	Budapest	Lisznyai utca 40-42.	1016		Budapest	Attila út 135-137.	1012
Budapest	Budapest 01 kerület	039432	Farkas Ferenc Zenei Alapfokú Művészeti Iskola	Budapest	Lisznyai utca 40-42.	1016		Budapest	Tárnok utca 9-11.	1012
Budapest	Budapest 01 kerület	039432	Farkas Ferenc Zenei Alapfokú Művészeti Iskola	Budapest	Lisznyai utca 40-42.	1016		Budapest	Gellérthegy utca 7.	1016
Budapest	Budapest 01 kerület	101787	I. Kerületi Pedagógiai Szakszolgálat	Budapest	Logodi utca 80.	1012	x	Budapest	Logodi utca 80.	1012
Budapest	Budapest 01 kerület	035307	Kodály Zoltán Általános Iskola, Gimnázium, Alapfokú Művészeti Iskola és Szakközépiskola	Budapest	Toldy Ferenc utca 28-30.	1015	x	Budapest	Toldy Ferenc utca 28-30.	1015
Budapest	Budapest 01 kerület	035344	Budapest I. Kerületi Kosztolányi Dezső Gimnázium	Budapest	Attila út 135-137.	1012	x	Budapest	Attila út 135-137.	1012
Budapest	Budapest 01 kerület	034791	Lisznyai Utcai Általános Iskola	Budapest	Lisznyai utca 40-42.	1016	x	Budapest	Lisznyai utca 40-42.	1016
Budapest	Budapest 01 kerület	035218	Budapest I. Kerületi Petőfi Sándor Gimnázium	Budapest	Attila út 43.	1013	x	Budapest	Attila út 43.	1013
Budapest	Budapest 01 kerület	035219	Budapest I. Kerületi Szilágyi Erzsébet Gimnázium	Budapest	Mészáros utca 5-7.	1016	x	Budapest	Mészáros utca 5-7.	1016
Budapest	Budapest 01 kerület	035220	Budapest I. Kerületi Toldy Ferenc Gimnázium	Budapest	Toldy Ferenc utca 9.	1015	x	Budapest	Toldy Ferenc utca 9.	1015
Budapest	Budapest 01 kerület	035220	Budapest I. Kerületi Toldy Ferenc Gimnázium	Budapest	Toldy Ferenc utca 9.	1015		Budapest	Donáti utca 28.	1015
Budapest	Budapest 02 kerület	034798	Áldás Utcai Általános Iskola	Budapest	Áldás utca 1.	1025	x	Budapest	Áldás utca 1.	1025
Budapest	Budapest 02 kerület	034802	Budenz József Általános Iskola és Gimnázium	Budapest	Budenz József utca 20-22.	1021	x	Budapest	Budenz József utca 20-22.	1021
Budapest	Budapest 02 kerület	034799	Csík Ferenc Általános Iskola és Gimnázium	Budapest	Medve utca 5-7.	1027	x	Budapest	Medve utca 5-7.	1027
Budapest	Budapest 02 kerület	034812	Fillér Utcai Általános Iskola	Budapest	Fillér utca 70-76.	1022	x	Budapest	Fillér utca 70-76.	1022
Budapest	Budapest 02 kerület	039438	Járdányi Pál Zenei Alapfokú Művészeti Iskola	Budapest	Marczibányi tér 1.	1022	x	Budapest	Marczibányi tér 1.	1022
Budapest	Budapest 02 kerület	039438	Járdányi Pál Zenei Alapfokú Művészeti Iskola	Budapest	Marczibányi tér 1.	1022		Budapest	Ady Endre utca 3.	1024
Budapest	Budapest 02 kerület	039438	Járdányi Pál Zenei Alapfokú Művészeti Iskola	Budapest	Marczibányi tér 1.	1022		Budapest	Áldás utca 1.	1025
Budapest	Budapest 02 kerület	039438	Járdányi Pál Zenei Alapfokú Művészeti Iskola	Budapest	Marczibányi tér 1.	1022		Budapest	Lóránttffy Zsuzsanna utca 3.	1022

Megye	Tankerület	OM azonosító	Intézmény neve	Helység	Utca / házszám	Irányító-szám	Székhely	Helység	Utca / házszám	Irányító-szám
Budapest	Budapest 02 kerület	039438	Járdányi Pál Zenei Alapfokú Művészeti Iskola	Budapest	Marczibányi tér 1.	1022		Budapest	Budenz József utca 20-22.	1021
Budapest	Budapest 02 kerület	039438	Járdányi Pál Zenei Alapfokú Művészeti Iskola	Budapest	Marczibányi tér 1.	1022		Budapest	Medve utca 5-7.	1027
Budapest	Budapest 02 kerület	039438	Járdányi Pál Zenei Alapfokú Művészeti Iskola	Budapest	Marczibányi tér 1.	1022		Budapest	Fillér utca 70-76.	1022
Budapest	Budapest 02 kerület	039438	Járdányi Pál Zenei Alapfokú Művészeti Iskola	Budapest	Marczibányi tér 1.	1022		Budapest	Szabadság utca 23.	1028
Budapest	Budapest 02 kerület	039438	Járdányi Pál Zenei Alapfokú Művészeti Iskola	Budapest	Marczibányi tér 1.	1022		Budapest	Községház utca 10.	1028
Budapest	Budapest 02 kerület	039438	Járdányi Pál Zenei Alapfokú Művészeti Iskola	Budapest	Marczibányi tér 1.	1022		Budapest	Pitypang utca 17.	1025
Budapest	Budapest 02 kerület	039438	Járdányi Pál Zenei Alapfokú Művészeti Iskola	Budapest	Marczibányi tér 1.	1022		Budapest	Máriaremetei út 71.	1028
Budapest	Budapest 02 kerület	039438	Járdányi Pál Zenei Alapfokú Művészeti Iskola	Budapest	Marczibányi tér 1.	1022		Budapest	Pasaréti út 191-193.	1026
Budapest	Budapest 02 kerület	039438	Járdányi Pál Zenei Alapfokú Művészeti Iskola	Budapest	Marczibányi tér 1.	1022		Budapest	Fenyves utca 1.	1026
Budapest	Budapest 02 kerület	039438	Járdányi Pál Zenei Alapfokú Művészeti Iskola	Budapest	Marczibányi tér 1.	1022		Budapest	Törökvész út 67-69.	1025
Budapest	Budapest 02 kerület	039438	Járdányi Pál Zenei Alapfokú Művészeti Iskola	Budapest	Marczibányi tér 1.	1022		Budapest	Ürömi út 64.	1026
Budapest	Budapest 02 kerület	035327	Klebelsberg Kuno Általános Iskola és Gimnázium	Budapest	Szabadság utca 23.	1028	x	Budapest	Szabadság utca 23.	1028
Budapest	Budapest 02 kerület	035360	Kodály Zoltán Ének-zenei Általános Iskola, Gimnázium és Zenei Alapfokú Művészeti Iskola	Budapest	Marczibányi tér 1.	1022	x	Budapest	Marczibányi tér 1.	1022
Budapest	Budapest 02 kerület	037775	Budapest II. Kerületi Móricz Zsigmond Gimnázium	Budapest	Törökvész út 48-54.	1025	x	Budapest	Törökvész út 48-54.	1025
Budapest	Budapest 02 kerület	034813	Máriaremete - Hidegkút Ökumenikus Általános Iskola	Budapest	Községház utca 10.	1028	x	Budapest	Községház utca 10.	1028
Budapest	Budapest 02 kerület	038387	Palotás Gábor Általános Iskola és Pedagógiai Szakszolgálat	Budapest	Ötvös János utca 7.	1021	x	Budapest	Ötvös János utca 7.	1021
Budapest	Budapest 02 kerület	034808	Budapest II. Kerület Pitypang Utcai Általános Iskola	Budapest	Pitypang utca 17.	1025	x	Budapest	Pitypang utca 17.	1025
Budapest	Budapest 02 kerület	102913	Budapest II. kerületi Pedagógiai Intézet	Budapest	Keleti Károly utca 37.	1024	x	Budapest	Keleti Károly utca 37.	1024
Budapest	Budapest 02 kerület	102912	Budapest II. Kerületi Pedagógiai Szakszolgálat	Budapest	Marczibányi tér 1.	1022	x	Budapest	Marczibányi tér 1.	1022
Budapest	Budapest 02 kerület	102912	Budapest II. Kerületi Pedagógiai Szakszolgálat	Budapest	Marczibányi tér 1.	1022		Budapest	Bimbó út 6.	1022
Budapest	Budapest 02 kerület	035222	Budapest II. Kerületi II. Rákóczi Ferenc Gimnázium	Budapest	Keleti Károly utca 37.	1024	x	Budapest	Keleti Károly utca 37.	1024
Budapest	Budapest 02 kerület	034800	Remetekertvárosi Általános Iskola	Budapest	Máriaremetei út 71.	1028	x	Budapest	Máriaremetei út 71.	1028
Budapest	Budapest 02 kerület	035348	Budapest II. Kerületi Szabó Lőrinc Kéttannyelvű Általános Iskola és Gimnázium	Budapest	Pasaréti út 191-193.	1026	x	Budapest	Pasaréti út 191-193.	1026
Budapest	Budapest 02 kerület	035348	Budapest II. Kerületi Szabó Lőrinc Kéttannyelvű Általános Iskola és Gimnázium	Budapest	Pasaréti út 191-193.	1026		Budapest	Fenyves utca 1.	1026
Budapest	Budapest 02 kerület	034810	Törökvész Úti Általános Iskola	Budapest	Törökvész út 67-69.	1025	x	Budapest	Törökvész út 67-69.	1025
Budapest	Budapest 02 kerület	034803	Újlaki Általános Iskola	Budapest	Ürömi út 64.	1023	x	Budapest	Ürömi út 64.	1023
Budapest	Budapest 03 kerület	034827	Budapest III. Kerületi Bárczi Géza Általános Iskola	Budapest	Bárczi Géza utca 2.	1039	x	Budapest	Bárczi Géza utca 2.	1039

Megye	Tankerület	OM azonosító	Intézmény neve	Helység	Utca / házszám	Irányító-szám	Székhely	Helység	Utca / házszám	Irányító-szám
Budapest	Budapest 03 kerület	034829	Csillaghegyi Általános Iskola	Budapest	Dózsa György utca 42.	1038	x	Budapest	Dózsa György utca 42.	1038
Budapest	Budapest 03 kerület	034830	Óbudai II. Rákóczi Ferenc Általános Iskola	Budapest	Erdőalja út 5.	1037	x	Budapest	Erdőalja út 5.	1037
Budapest	Budapest 03 kerület	034832	Fodros Általános Iskola	Budapest	Fodros utca 38-40.	1039	x	Budapest	Fodros utca 38-40.	1039
Budapest	Budapest 03 kerület	034833	Óbudai Harrer Pál Általános Iskola	Budapest	Harrer Pál utca 7.	1033	x	Budapest	Harrer Pál utca 7.	1033
Budapest	Budapest 03 kerület	034836	Budapest III. Kerületi Kerék Általános Iskola és Gimnázium	Budapest	Kerék utca 18-20.	1035	x	Budapest	Kerék utca 18-20.	1035
Budapest	Budapest 03 kerület	034837	Dr. Béres József Általános Iskola	Budapest	Keve utca 41.	1031	x	Budapest	Keve utca 41.	1031
Budapest	Budapest 03 kerület	034837	Dr. Béres József Általános Iskola	Budapest	Keve utca 41.	1031		Budapest	Királyok útja 178/e.	1039
Budapest	Budapest 03 kerület	034837	Dr. Béres József Általános Iskola	Budapest	Keve utca 41.	1031		Budapest	Emőd utca 54/b.	1031
Budapest	Budapest 03 kerület	034838	Óbudai Nagy László Általános Iskola	Budapest	Zápor utca 90.	1032	x	Budapest	Zápor utca 90.	1032
Budapest	Budapest 03 kerület	034838	Óbudai Nagy László Általános Iskola	Budapest	Zápor utca 90.	1032		Budapest	Váradi utca 15/b.	1035
Budapest	Budapest 03 kerület	034839	Medgyessy Ferenc Német Nemzetiségi Nyelvoktató Általános Iskola Ferenc Medgyessy Deutsche Nationalitätengrundschule	Budapest	Medgyessy Ferenc utca 2-4.	1039	x	Budapest	Medgyessy Ferenc utca 2-4.	1039
Budapest	Budapest 03 kerület	034841	Pais Dezső Általános Iskola	Budapest	Pais Dezső utca 1-3.	1038	x	Budapest	Pais Dezső utca 1-3.	1038
Budapest	Budapest 03 kerület	034844	Első Óbudai Német Nyelvoktató Nemzetiségi Általános Iskola Erste Altofener Deutsche Nationalitätenschule	Budapest	Vörösvári út 93.	1033	x	Budapest	Vörösvári út 93.	1033
Budapest	Budapest 03 kerület	034846	Budapest III. Kerületi Zipernowsky Károly Általános Iskola	Budapest	Zipernowsky Károly utca 1-3.	1039	x	Budapest	Zipernowsky Károly utca 1-3.	1039
Budapest	Budapest 03 kerület	034847	Budapest III. Kerületi Dr Szent-Györgyi Albert Általános Iskola	Budapest	Szérűskert utca 40.	1033	x	Budapest	Szérűskert utca 40.	1033
Budapest	Budapest 03 kerület	034848	Aquincum Angol-Magyar Két Tanítási Nyelvű Általános Iskola	Budapest	Arató Emil tér 1.	1031	x	Budapest	Arató Emil tér 1.	1031
Budapest	Budapest 03 kerület	035223	Óbudai Árpád Gimnázium	Budapest	Nagyszombat utca 19.	1034	x	Budapest	Nagyszombat utca 19.	1034
Budapest	Budapest 03 kerület	035225	Óbudai Gimnázium	Budapest	Szentlélek tér 10.	1033	x	Budapest	Szentlélek tér 10.	1033
Budapest	Budapest 03 kerület	035226	Békásmegyeri Veres Péter Gimnázium	Budapest	Csobánka tér 7.	1039	x	Budapest	Csobánka tér 7.	1039
Budapest	Budapest 03 kerület	035361	Budapest III. Kerületi Krúdy Gyula Angol-Magyar Két Tanítási Nyelvű Általános Iskola	Budapest	Gyógyszergyár utca 22-24.	1037	x	Budapest	Gyógyszergyár utca 22-24.	1037
Budapest	Budapest 03 kerület	038386	Budapest III. kerületi Csalogány Óvoda, Általános Iskola, Készségfejlesztő Speciális Szakiskola, Egységes Gyógypedagógiai Módszertani Intézmény, Kollégium és Gyermekotthon	Budapest	San Marco utca 48-50.	1034	x	Budapest	San Marco utca 48-50.	1034
Budapest	Budapest 03 kerület	038386	Budapest III. kerületi Csalogány Óvoda, Általános Iskola, Készségfejlesztő Speciális Szakiskola, Egységes Gyógypedagógiai Módszertani Intézmény, Kollégium és Gyermekotthon	Budapest	San Marco utca 48-50.	1034		Budapest	Reguly Antal utca 36.	1089
Budapest	Budapest 03 kerület	038386	Budapest III. kerületi Csalogány Óvoda, Általános Iskola, Készségfejlesztő Speciális Szakiskola, Egységes Gyógypedagógiai Módszertani Intézmény, Kollégium és Gyermekotthon	Budapest	San Marco utca 48-50.	1034		Budapest	Hattyú utca 13/b. fszt.2.	1015
Budapest	Budapest 03 kerület	038388	Budapest III. Kerületi Óvoda, Általános Iskola, Egységes Gyógypedagógiai Módszertani Intézmény	Budapest	Szellő utca 9-11.	1035	x	Budapest	Szellő utca 9-11.	1035
Budapest	Budapest 03 kerület	038389	Budapest III. Kerületi Szent Miklós Általános Iskola, Egységes Gyógypedagógiai Módszertani Intézmény, Kollégium és Gyermekotthon	Budapest	Miklós tér 5.	1035	x	Budapest	Miklós tér 5.	1035

Megye	Tankerület	OM azonosító	Intézmény neve	Helység	Utca / házszám	Irányító-szám	Székhely	Helység	Utca / házszám	Irányító-szám
Budapest	Budapest 03 kerület	038389	Budapest III. Kerületi Szent Miklós Általános Iskola, Egységes Gyógypedagógiai Módszertani Intézmény, Kollégium és Gyermekotthon	Budapest	Miklós tér 5.	1035		Budapest	Szentendrei út 18. VI/32	1035
Budapest	Budapest 03 kerület	038389	Budapest III. Kerületi Szent Miklós Általános Iskola, Egységes Gyógypedagógiai Módszertani Intézmény, Kollégium és Gyermekotthon	Budapest	Miklós tér 5.	1035		Budapest	Szentendrei út 19. III/24. és III/25.	1033
Budapest	Budapest 03 kerület	039626	Aelia Sabina Alapfokú Művészeti Iskola	Budapest	Harrer Pál utca 7.	1033	x	Budapest	Harrer Pál utca 7.	1033
Budapest	Budapest 03 kerület	039626	Aelia Sabina Alapfokú Művészeti Iskola	Budapest	Harrer Pál utca 7.	1033		Budapest	Arató Emil tér 1.	1031
Budapest	Budapest 03 kerület	039626	Aelia Sabina Alapfokú Művészeti Iskola	Budapest	Harrer Pál utca 7.	1033		Budapest	Bárczi Géza utca 2.	1039
Budapest	Budapest 03 kerület	039626	Aelia Sabina Alapfokú Művészeti Iskola	Budapest	Harrer Pál utca 7.	1033		Budapest	Dózsa György utca 42.	1038
Budapest	Budapest 03 kerület	039626	Aelia Sabina Alapfokú Művészeti Iskola	Budapest	Harrer Pál utca 7.	1033		Budapest	Fodros utca 38-40.	1039
Budapest	Budapest 03 kerület	039626	Aelia Sabina Alapfokú Művészeti Iskola	Budapest	Harrer Pál utca 7.	1033		Budapest	Kerék utca 18-20.	1035
Budapest	Budapest 03 kerület	039626	Aelia Sabina Alapfokú Művészeti Iskola	Budapest	Harrer Pál utca 7.	1033		Budapest	Gyógyszergyár utca 22-24.	1037
Budapest	Budapest 03 kerület	039626	Aelia Sabina Alapfokú Művészeti Iskola	Budapest	Harrer Pál utca 7.	1033		Budapest	Vörösvári út 93.	1033
Budapest	Budapest 03 kerület	039626	Aelia Sabina Alapfokú Művészeti Iskola	Budapest	Harrer Pál utca 7.	1033		Budapest	Szérüskert utca 40.	1033
Budapest	Budapest 03 kerület	039626	Aelia Sabina Alapfokú Művészeti Iskola	Budapest	Harrer Pál utca 7.	1033		Budapest	Keve utca 41.	1031
Budapest	Budapest 03 kerület	039626	Aelia Sabina Alapfokú Művészeti Iskola	Budapest	Harrer Pál utca 7.	1033		Budapest	Királyok útja 178/E.	1039
Budapest	Budapest 03 kerület	039626	Aelia Sabina Alapfokú Művészeti Iskola	Budapest	Harrer Pál utca 7.	1033		Budapest	Medgyessy Ferenc utca 2-4.	1039
Budapest	Budapest 03 kerület	039626	Aelia Sabina Alapfokú Művészeti Iskola	Budapest	Harrer Pál utca 7.	1033		Budapest	Szérüskert utca 40.	1033
Budapest	Budapest 03 kerület	039626	Aelia Sabina Alapfokú Művészeti Iskola	Budapest	Harrer Pál utca 7.	1033		Budapest	Templom utca 5.	1038
Budapest	Budapest 03 kerület	039626	Aelia Sabina Alapfokú Művészeti Iskola	Budapest	Harrer Pál utca 7.	1033		Budapest	Zápor utca 90.	1032
Budapest	Budapest 03 kerület	039626	Aelia Sabina Alapfokú Művészeti Iskola	Budapest	Harrer Pál utca 7.	1033		Budapest	Váradi utca 15/B.	1035
Budapest	Budapest 03 kerület	039626	Aelia Sabina Alapfokú Művészeti Iskola	Budapest	Harrer Pál utca 7.	1033		Budapest	Fényes Adolf utca 10.	1036
Budapest	Budapest 03 kerület	039626	Aelia Sabina Alapfokú Művészeti Iskola	Budapest	Harrer Pál utca 7.	1033		Budapest	Tímár utca 13/B.	1034
Budapest	Budapest 03 kerület	039890	Óbudai Népzenei Alapfokú Művészeti Iskola	Budapest	Nagyszombat utca 27.	1034	x	Budapest	Nagyszombat utca 27.	1034
Budapest	Budapest 03 kerület	039890	Óbudai Népzenei Alapfokú Művészeti Iskola	Budapest	Nagyszombat utca 27.	1034		Budapest	Vörösvári út 93.	1033
Budapest	Budapest 03 kerület	039890	Óbudai Népzenei Alapfokú Művészeti Iskola	Budapest	Nagyszombat utca 27.	1034		Budapest	Szérűskert utca 40.	1033
Budapest	Budapest 03 kerület	039890	Óbudai Népzenei Alapfokú Művészeti Iskola	Budapest	Nagyszombat utca 27.	1034		Budapest	Keve utca 41.	1031
Budapest	Budapest 03 kerület	039890	Óbudai Népzenei Alapfokú Művészeti Iskola	Budapest	Nagyszombat utca 27.	1034		Budapest	Királyok útja 178/e.	1034
Budapest	Budapest 03 kerület	039890	Óbudai Népzenei Alapfokú Művészeti Iskola	Budapest	Nagyszombat utca 27.	1034		Budapest	Nagyszombat utca 19.	1034
Budapest	Budapest 03 kerület	101788	Fővárosi Pedagógiai Szakszolgálat III. Kerületi Tagintézménye	Budapest	Vihar utca 31.	1035	x	Budapest	Vihar utca 31.	1035

Megye	Tankerület	OM azonosító	Intézmény neve	Helység	Utca / házszám	Irányító-szám	Székhely	Helység	Utca / házszám	Irányító-szám
Budapest	Budapest 03 kerület	101788	Fővárosi Pedagógiai Szakszolgálat III. Kerületi Tagintézménye	Budapest	Vihar utca 31.	1035		Budapest	Bebó Károly utca 13.	1039
Budapest	Budapest 03 kerület	101788	Fővárosi Pedagógiai Szakszolgálat III. Kerületi Tagintézménye	Budapest	Vihar utca 31.	1035		Budapest	Víziorgona utca 7.	1039
Budapest	Budapest 03 kerület	200135	Budapest III. Kerületi Pedagógiai Intézet	Budapest	Szérűskert utca 40.	1039	x	Budapest	Szérűskert utca 40.	1039
Budapest	Budapest 03 kerület	201666	Budapest III. Kerületi Csillagház Általános Iskola és Egységes Gyógypedagógiai Módszertani Intézmény	Budapest	Ráby Mátyás utca 16.	1038	x	Budapest	Ráby Mátyás utca 16.	1038
Budapest	Budapest 04 kerület	034864	Budapest IV. Kerületi Angol Nyelvet Oktató Általános Iskola	Budapest	Fóti út 66.	1047	x	Budapest	Fóti út 66.	1047
Budapest	Budapest 04 kerület	035228	Budapest IV. Kerületi Babits Mihály Magyar – Angol Két Tanítási Nyelvű Általános Iskola és Gimnázium	Budapest	Tóth Aladár utca 16-20.	1048	x	Budapest	Tóth Aladár utca 16-20.	1048
Budapest	Budapest 04 kerület	035228	Budapest IV. Kerületi Babits Mihály Magyar – Angol Két Tanítási Nyelvű Általános Iskola és Gimnázium	Budapest	Tóth Aladár utca 16-20.	1048		Budapest	Hajló utca 2-8.	1048
Budapest	Budapest 04 kerület	034861	Budapest IV. Kerületi Bajza József Általános Iskola	Budapest	Bajza utca 2.	1046	x	Budapest	Bajza utca 2.	1046
Budapest	Budapest 04 kerület	034868	Budapest IV. Kerületi Bene Ferenc Általános Iskola	Budapest	Munkásotthon utca 3.	1043	x	Budapest	Munkásotthon utca 3.	1043
Budapest	Budapest 04 kerület	034866	Budapest IV. Kerületi Bródy Imre Gimnázium	Budapest	Langlet Waldemár utca 3-5.	1047	x	Budapest	Langlet Waldemár utca 3-5.	1047
Budapest	Budapest 04 kerület	034866	Budapest IV. Kerületi Bródy Imre Gimnázium	Budapest	Langlet Waldemár utca 3-5.	1047		Budapest	Langlet Waldemár utca 4-6.	1047
Budapest	Budapest 04 kerület	034877	Budapest IV. Kerületi Csokonai Vitéz Mihály Általános Iskola és Gimnázium	Budapest	Bőrfestő utca 5-9.	1048	x	Budapest	Bőrfestő utca 5-9.	1048
Budapest	Budapest 04 kerület	038408	Újpesti Általános Iskola és Egységes Gyógypedagógiai Módszertani Intézmény, Pedagógiai Szakszolgálat	Budapest	Venetiáner utca 26.	1041	x	Budapest	Venetiáner utca 26.	1041
Budapest	Budapest 04 kerület	038408	Újpesti Általános Iskola és Egységes Gyógypedagógiai Módszertani Intézmény, Pedagógiai Szakszolgálat	Budapest	Venetiáner utca 26.	1041		Budapest	Szigeti József utca 1-3.	1041
Budapest	Budapest 04 kerület	102382	Erkel Gyula Újpesti Zenei Alapfokú Művészeti Iskola	Budapest	István út 17-19.	1042	x	Budapest	István út 17-19.	1042
Budapest	Budapest 04 kerület	102382	Erkel Gyula Újpesti Zenei Alapfokú Művészeti Iskola	Budapest	István út 17-19.	1042		Budapest	Bajza utca 2.	1046
Budapest	Budapest 04 kerület	102382	Erkel Gyula Újpesti Zenei Alapfokú Művészeti Iskola	Budapest	István út 17-19.	1042		Budapest	Fóti út 66.	1047
Budapest	Budapest 04 kerület	102382	Erkel Gyula Újpesti Zenei Alapfokú Művészeti Iskola	Budapest	István út 17-19.	1042		Budapest	Bőrfestő utca 5-9.	1048
Budapest	Budapest 04 kerület	102382	Erkel Gyula Újpesti Zenei Alapfokú Művészeti Iskola	Budapest	István út 17-19.	1042		Budapest	Erzsébet utca 31.	1041
Budapest	Budapest 04 kerület	102382	Erkel Gyula Újpesti Zenei Alapfokú Művészeti Iskola	Budapest	István út 17-19.	1042		Budapest	Homoktövis utca 100.	1048
Budapest	Budapest 04 kerület	102382	Erkel Gyula Újpesti Zenei Alapfokú Művészeti Iskola	Budapest	István út 17-19.	1042		Budapest	Hajló utca 2-8.	1048
Budapest	Budapest 04 kerület	102382	Erkel Gyula Újpesti Zenei Alapfokú Művészeti Iskola	Budapest	István út 17-19.	1042		Budapest	Erzsébet utca 69.	1041
Budapest	Budapest 04 kerület	102382	Erkel Gyula Újpesti Zenei Alapfokú Művészeti Iskola	Budapest	István út 17-19.	1042		Budapest	Megyeri út 20.	1044
Budapest	Budapest 04 kerület	102382	Erkel Gyula Újpesti Zenei Alapfokú Művészeti Iskola	Budapest	István út 17-19.	1042		Budapest	Pozsonyi út 3.	1043
Budapest	Budapest 04 kerület	102382	Erkel Gyula Újpesti Zenei Alapfokú Művészeti Iskola	Budapest	István út 17-19.	1042		Budapest	Szigeti József utca 1-3.	1041
Budapest	Budapest 04 kerület	102382	Erkel Gyula Újpesti Zenei Alapfokú Művészeti Iskola	Budapest	István út 17-19.	1042		Budapest	Ugró Gyula sor 1-3.	1044
Budapest	Budapest 04 kerület	102382	Erkel Gyula Újpesti Zenei Alapfokú Művészeti Iskola	Budapest	István út 17-19.	1042		Budapest	Munkásotthon utca 3.	1043

Megye	Tankerület	OM azonosító	Intézmény neve	Helység	Utca / házszám	Irányító-szám	Székhely	Helység	Utca / házszám	Irányító-szám
Budapest	Budapest 04 kerület	102382	Erkel Gyula Újpesti Zenei Alapfokú Művészeti Iskola	Budapest	István út 17-19.	1042		Budapest	Nyár utca 4.	1043
Budapest	Budapest 04 kerület	102382	Erkel Gyula Újpesti Zenei Alapfokú Művészeti Iskola	Budapest	István út 17-19.	1042		Budapest	Tanoda tér 6.	1043
Budapest	Budapest 04 kerület	034870	Halassy Olivér Német Nyelvet Oktató Általános Iskola	Budapest	Pozsonyi út 3.	1043	x	Budapest	Pozsonyi út 3.	1043
Budapest	Budapest 04 kerület	034878	Budapest IV. Kerületi Homoktövis Általános Iskola	Budapest	Homoktövis utca 100.	1048	x	Budapest	Homoktövis utca 100.	1048
Budapest	Budapest 04 kerület	034863	Budapest IV. Kerületi Károlyi István Általános Iskola és Gimnázium	Budapest	Erzsébet utca 69.	1041	x	Budapest	Erzsébet utca 69.	1041
Budapest	Budapest 04 kerület	035227	Budapest IV. Kerületi Könyves Kálmán Gimnázium	Budapest	Tanoda tér 1.	1043	x	Budapest	Tanoda tér 1.	1043
Budapest	Budapest 04 kerület	034862	Budapest IV. Kerületi Lázár Ervin Általános Iskola	Budapest	Erzsébet utca 31.	1041	x	Budapest	Erzsébet u.31.	1041
Budapest	Budapest 04 kerület	034867	Megyeri Úti Általános Iskola	Budapest	Megyeri út 20.	1044	x	Budapest	Megyeri út 20.	1044
Budapest	Budapest 04 kerület	034865	Pécsi Sebestyén Ének-zenei Általános Iskola és Alapfokú Művészeti Iskola	Budapest	Lőrincz utca 35-37.	1041	x	Budapest	Lőrincz utca 35-37.	1041
Budapest	Budapest 04 kerület	034873	Budapest IV. Kerületi Szigeti József Utcai Általános Iskola	Budapest	Szigeti József utca 1-3.	1041	x	Budapest	Szigeti József utca 1-3.	1041
Budapest	Budapest 04 kerület	034872	Budapest IV. Kerületi Szűcs Sándor Általános Iskola	Budapest	Ugró Gyula sor 1-3.	1044	x	Budapest	Ugró Gyula sor 1-3.	1044
Budapest	Budapest 05 kerület	200284	Budapest V. Kerületi Pedagógiai Szakszolgálat és Pedagógiai Intézet	Budapest	Kálvin tér 3.	1053	x	Budapest	Kálvin tér 3.	1053
Budapest	Budapest 05 kerület	200284	Budapest V. Kerületi Pedagógiai Szakszolgálat és Pedagógiai Intézet	Budapest	Kálvin tér 3.	1053		Budapest	Vármegye utca 11-13.	1052
Budapest	Budapest 05 kerület	035230	Budapest V. Kerületi Eötvös József Gimnázium	Budapest	Reáltanoda utca 7.	1053	x	Budapest	Reáltanoda u. 7.	1053
Budapest	Budapest 05 kerület	034886	Budapest V. Kerületi Hild József Általános Iskola	Budapest	Nádor utca 12.	1051	x	Budapest	Nádor utca 12.	1051
Budapest	Budapest 05 kerület	039663	Budapest V. Kerületi Szabolcsi Bence Zenei Alapfokú Művészeti Iskola	Budapest	Vármegye utca 9.	1052	x	Budapest	Vármegye utca 9.	1052
Budapest	Budapest 05 kerület	039663	Budapest V. Kerületi Szabolcsi Bence Zenei Alapfokú Művészeti Iskola	Budapest	Vármegye utca 9	1052		Budapest	Nádor utca 12.	1051
Budapest	Budapest 05 kerület	039663	Budapest V. Kerületi Szabolcsi Bence Zenei Alapfokú Művészeti Iskola	Budapest	Vármegye utca 9	1052		Budapest	Váci utca 43.	1056
Budapest	Budapest 05 kerület	039663	Budapest V. Kerületi Szabolcsi Bence Zenei Alapfokú Művészeti Iskola	Budapest	Vármegye utca 9	1052		Budapest	Szemere utca 3.	1054
Budapest	Budapest 05 kerület	039663	Budapest V. Kerületi Szabolcsi Bence Zenei Alapfokú Művészeti Iskola	Budapest	Vármegye utca 9	1052		Budapest	Szemere utca 5.	1054
Budapest	Budapest 05 kerület	038026	Budapest V. Kerületi Szemere Bertalan Általános Iskola és Gimnázium	Budapest	Szemere utca 5.	1054	x	Budapest	Szemere utca 5.	1054
Budapest	Budapest 05 kerület	034885	Budapest V. Kerületi Szent István Általános Iskola	Budapest	Szemere utca 3.	1054	x	Budapest	Szemere utca 3.	1054
Budapest	Budapest 05 kerület	034889	Budapest V. Kerületi Váci Utcai Ének-zenei Általános Iskola	Budapest	Váci utca 43.	1056	x	Budapest	Váci utca 43.	1056
Budapest	Budapest 05 kerület	035231	Veres Pálné Gimnázium	Budapest	Veres Pálné utca 36-38.	1053	x	Budapest	Veres Pálné utca 36-38.	1053
Budapest	Budapest 05 kerület	035231	Veres Pálné Gimnázium	Budapest	Veres Pálné utca 36-38.	1053		Budapest	Bástya utca 6-8.	1056
Budapest	Budapest 06 kerület	034895	Budapest VI. Kerület Bajza Utcai Általános Iskola	Budapest	Bajza utca 49-51.	1062	x	Budapest	Bajza utca 49-51.	1062
Budapest	Budapest 06 kerület	034895	Budapest VI. Kerület Bajza Utcai Általános Iskola	Budapest	Bajza utca 49-51.	1062		Budapest	Bajza utca 47.- Tornaszoba	1062

Megye	Tankerület	OM azonosító	Intézmény neve	Helység	Utca / házszám	Irányító-szám	Székhely	Helység	Utca / házszám	Irányító-szám
Budapest	Budapest 06 kerület	034895	Budapest VI. Kerület Bajza Utcai Általános Iskola	Budapest	Bajza utca 49-51.	1062		Budapest	Bajza utca 68.- Nyelvi előadó	1062
Budapest	Budapest 06 kerület	034897	Budapest VI. Kerületi Derkovits Gyula Általános Iskola	Budapest	Városligeti fasor 4.	1068	x	Budapest	Városliget fasor 4.	1068
Budapest	Budapest 06 kerület	034897	Budapest VI. Kerületi Derkovits Gyula Általános Iskola	Budapest	Városligeti fasor 4.	1068		Budapest	Benczúr utca 7.	1068
Budapest	Budapest 06 kerület	035329	Budapest VI. Kerületi Erkel Ferenc Általános Iskola	Budapest	Felső erdősor 20.	1068	x	Budapest	Felső erdősor 20.	1068
Budapest	Budapest 06 kerület	035264	Terézvárosi Magyar-Angol, Magyar-Német Két Tannyelvű Általános Iskola	Budapest	Pethő Sándor utca 4.	1065	x	Budapest	Pethő Sándor utca 4.	1065
Budapest	Budapest 06 kerület	035232	Budapest VI. Kerületi Kölcsey Ferenc Gimnázium	Budapest	Munkácsy Mihály utca 26.	1063	x	Budapest	Munkácsy Mihály utca 26.	1063
Budapest	Budapest 06 kerület	101786	Terézvárosi Pedagógiai Szakszolgálat	Budapest	Bajza utca 46.	1062	x	Budapest	Bajza utca 46.	1062
Budapest	Budapest 06 kerület	101786	Terézvárosi Pedagógiai Szakszolgálat	Budapest	Bajza utca 46.	1062		Budapest	Nagymező utca 52. II. - logopédiai vizsgáló	1065
Budapest	Budapest 06 kerület	035266	Budapest VI. Kerületi Szinyei Merse Pál Gimnázium	Budapest	Szinyei Merse utca 7-9.	1063	x	Budapest	Szinyei Merse utca 7-9.	1063
Budapest	Budapest 06 kerület	035266	Budapest VI. Kerületi Szinyei Merse Pál Gimnázium	Budapest	Szinyei Merse utca 7-9.	1063		Budapest	Szinyei Merse utca 11.	1063
Budapest	Budapest 06 kerület	039669	Tóth Aladár Zenei Alapfokú Művészeti Iskola	Budapest	Szív utca 19-21.	1063	x	Budapest	Szív utca 19-21.	1063
Budapest	Budapest 06 kerület	039669	Tóth Aladár Zenei Alapfokú Művészeti Iskola	Budapest	Szív utca 19-21.	1063		Budapest	Bajza utca 49-51.	1062
Budapest	Budapest 06 kerület	039669	Tóth Aladár Zenei Alapfokú Művészeti Iskola	Budapest	Szív utca 19-21.	1063		Budapest	Városligeti fasor 4.	1068
Budapest	Budapest 06 kerület	039669	Tóth Aladár Zenei Alapfokú Művészeti Iskola	Budapest	Szív utca 19-21.	1063		Budapest	Pethő Sándor utca 4.	1065
Budapest	Budapest 06 kerület	039669	Tóth Aladár Zenei Alapfokú Művészeti Iskola	Budapest	Szív utca 19-21.	1063		Budapest	Felső erdősor 20.	1063
Budapest	Budapest 06 kerület	039669	Tóth Aladár Zenei Alapfokú Művészeti Iskola	Budapest	Szív utca 19-21.	1063		Budapest	Városligeti fasor 28.	1068
Budapest	Budapest 06 kerület	039669	Tóth Aladár Zenei Alapfokú Művészeti Iskola	Budapest	Szív utca 19-21.	1063		Budapest	Szív utca 6.	1063
Budapest	Budapest 06 kerület	034904	Budapest VI. Kerületi Vörösmarty Mihály Általános Iskola	Budapest	Vörösmarty utca 49-51.	1064	x	Budapest	Vörösmarty utca 49-51.	1064
Budapest	Budapest 07 kerület	101882	4. Számú Pedagógiai Szakszolgálat	Budapest	Izabella utca 1.	1077	x	Budapest	Izabella utca 1.	1077
Budapest	Budapest 07 kerület	100566	Alsóerdősori Bárdos Lajos Általános Iskola és Gimnázium	Budapest	Alsóerdősor utca 14-16.	1074	x	Budapest	Alsóerdősor utca 14-16.	1074
Budapest	Budapest 07 kerület	034911	Budapest VII. Kerületi Baross Gábor Általános Iskola	Budapest	Hernád utca 42-46.	1078	x	Budapest	Hernád utca 42-46.	1078
Budapest	Budapest 07 kerület	034397	Fővárosi Pedagógiai Szakszolgálat	Budapest	Izabella utca 1.	1077	x	Budapest	Izabella utca 1.	1077
Budapest	Budapest 07 kerület	201491	Erzsébetvárosi Kéttannyelvű Általános Iskola, Szakiskola és Szakközépiskola	Budapest	Kertész utca 30.	1073	x	Budapest	Kertész utca 30.	1073
Budapest	Budapest 07 kerület	201491	Erzsébetvárosi Kéttannyelvű Általános Iskola, Szakiskola és Szakközépiskola	Budapest	Kertész utca 30.	1073		Budapest	Dob utca 85.	1077
Budapest	Budapest 07 kerület	201491	Erzsébetvárosi Kéttannyelvű Általános Iskola, Szakiskola és Szakközépiskola	Budapest	Kertész utca 30.	1073		Budapest	Hernád utca 42-46.	1078
Budapest	Budapest 07 kerület	035233	VII. Kerületi Madách Imre Gimnázium	Budapest	Barcsay utca 5.	1073	x	Budapest	Barcsay utca 5.	1073
Budapest	Budapest 07 kerület	039679	Molnár Antal Zenei Alapfokú Művészeti Iskola	Budapest	Erzsébet krt. 32.	1073	x	Budapest	Erzsébet krt. 32.	1073

Megye	Tankerület	OM azonosító	Intézmény neve	Helység	Utca / házszám	Irányító-szám	Székhely	Helység	Utca / házszám	Irányító-szám
Budapest	Budapest 07 kerület	039679	Molnár Antal Zenei Alapfokú Művészeti Iskola	Budapest	Erzsébet krt. 32.	1073		Budapest	Wesselényi utca 17.	1077
Budapest	Budapest 07 kerület	039679	Molnár Antal Zenei Alapfokú Művészeti Iskola	Budapest	Erzsébet krt. 32.	1073		Budapest	Kertész utca 30.	1073
Budapest	Budapest 07 kerület	039679	Molnár Antal Zenei Alapfokú Művészeti Iskola	Budapest	Erzsébet krt. 32.	1073		Budapest	Dob utca 85.	1077
Budapest	Budapest 07 kerület	039679	Molnár Antal Zenei Alapfokú Művészeti Iskola	Budapest	Erzsébet krt. 32.	1073		Budapest	Alsóerdősor utca 14-16.	1074
Budapest	Budapest 07 kerület	039679	Molnár Antal Zenei Alapfokú Művészeti Iskola	Budapest	Erzsébet krt. 32.	1073		Budapest	Városligeti fasor 5-7.	1071
Budapest	Budapest 07 kerület	039679	Molnár Antal Zenei Alapfokú Művészeti Iskola	Budapest	Erzsébet krt. 32.	1073		Budapest	Rottenbiller utca 43-45.	1071
Budapest	Budapest 07 kerület	039679	Molnár Antal Zenei Alapfokú Művészeti Iskola	Budapest	Erzsébet krt. 32.	1073		Budapest	Hernád utca 42.	1078
Budapest	Budapest 07 kerület	101785	Erzsébetvárosi Pedagógiai Szakszolgálat	Budapest	Rumbach Sebestyén utca 10.	1075	x	Budapest	Rumbach Sebestyén utca 10.	1075
Budapest	Budapest 07 kerület	035271	Nikola Tesla Szerb Tanítási Nyelvű Óvoda, Általános Iskola, Gimnázium és Kollégium	Budapest	Rózsák tere 6-7.	1074	x	Budapest	Rózsák tere 6-7.	1074
Budapest	Budapest 07 kerület	035271	Nikola Tesla Szerb Tanítási Nyelvű Óvoda, Általános Iskola, Gimnázium és Kollégium	Budapest	Rózsák tere 6-7.	1074		Budapest	Rottenbiller utca 14.	1074
Budapest	Budapest 07 kerület	035271	Nikola Tesla Szerb Tanítási Nyelvű Óvoda, Általános Iskola, Gimnázium és Kollégium	Budapest	Rózsák tere 6-7.	1074		Budapest	Rózsa utca 5.	1077
Budapest	Budapest 07 kerület	035271	Nikola Tesla Szerb Tanítási Nyelvű Óvoda, Általános Iskola, Gimnázium és Kollégium	Budapest	Rózsák tere 6-7.	1074		Budapest	Veres Pálné utca 17.	1053
Budapest	Budapest 08 kerület	201122	Mérei Ferenc Fővárosi Pedagógiai Intézet	Budapest	Vas utca 8.	1088	x	Budapest	Vas utca 8.	1088
Budapest	Budapest 08 kerület	038413	Józsefvárosi Egységes Gyógypedagógiai Módszertani Intézmény és Általános Iskola	Budapest	Tolnai Lajos utca 11-15.	1084	x	Budapest	Tolnai Lajos utca 11-15.	1084
Budapest	Budapest 08 kerület	035234	Budapest VIII. Kerületi Vörösmarty Mihály Gimnázium	Budapest	Horánszky utca 11.	1085	x	Budapest	Horánszky utca 11.	1085
Budapest	Budapest 08 kerület	034936	Molnár Ferenc Magyar-Angol Két Tanítási Nyelvű Általános Iskola	Budapest	Somogyi Béla utca 9-15.	1085	x	Budapest	Somogyi Béla utca 9-15.	1085
Budapest	Budapest 08 kerület	038411	Budapest VIII. Kerületi Bárczi Gusztáv Óvoda, Általános Iskola és Készségfejlesztő Speciális Szakiskola	Budapest	Üllői út 76.	1082	x	Budapest	Üllői út 76.	1082
Budapest	Budapest 08 kerület	038411	Budapest VIII. Kerületi Bárczi Gusztáv Óvoda, Általános Iskola és Készségfejlesztő Speciális Szakiskola	Budapest	Üllői út 76.	1082		Budapest	Dohány utca 88.	1074
Budapest	Budapest 08 kerület	034883	Deák Diák Általános Iskola	Budapest	II. János Pál pápa tér 4.	1081	x	Budapest	II. János Pál pápa tér 4.	1081
Budapest	Budapest 08 kerület	035277	Budapesti Fazekas Mihály Általános Iskola és Gimnázium	Budapest	Horváth Mihály tér 8.	1082	x	Budapest	Horváth Mihály tér 8.	1082
Budapest	Budapest 08 kerület	035277	Budapesti Fazekas Mihály Általános Iskola és Gimnázium	Budapest	Horváth Mihály tér 8.	1082		Budapest	Baross utca 62.	1082
Budapest	Budapest 08 kerület	035277	Budapesti Fazekas Mihály Általános Iskola és Gimnázium	Budapest	Horváth Mihály tér 8.	1082		Budapest	Rigó utca 16.	1082
Budapest	Budapest 08 kerület	102558	Józsefvárosi Pedagógiai Szakszolgálat és Pedagógiai Intézet	Budapest	II. János Pál pápa tér 4.	1081	x	Budapest	II. János Pál pápa tér 4.	1081
Budapest	Budapest 08 kerület	034923	Lakatos Menyhért Általános Iskola és Gimnázium	Budapest	Bauer Sándor utca 6-8.	1086	x	Budapest	Bauer Sándor utca 6-8.	1086
Budapest	Budapest 08 kerület	034923	Lakatos Menyhért Általános Iskola és Gimnázium	Budapest	Bauer Sándor utca 6-8.	1086		Budapest	Bauer Sándor utca 4.	1086
Budapest	Budapest 08 kerület	034932	Losonci Téri Általános Iskola	Budapest	Losonci tér 1.	1083	x	Budapest	Losonci tér 1.	1083
Budapest	Budapest 08 kerület	034921	Budapest VIII. Kerületi Németh László Általános Iskola	Budapest	Német utca 14.	1084	x	Budapest	Német utca 14.	1084

Megye	Tankerület	OM azonosító	Intézmény neve	Helység	Utca / házszám	Irányító-szám	Székhely	Helység	Utca / házszám	Irányító-szám
Budapest	Budapest 08 kerület	034921	Budapest VIII. Kerületi Németh László Általános Iskola	Budapest	Német utca 14.	1084		Budapest	József utca 22.	1084
Budapest	Budapest 08 kerület	034921	Budapest VIII. Kerületi Németh László Általános Iskola	Budapest	Német utca 14.	1084		Budapest	Német utca 12.	1084
Budapest	Budapest 08 kerület	034931	Vajda Péter Sportiskolai és Ének-zenei Általános Iskola	Budapest	Vajda Péter utca 25-31.	1089	x	Budapest	Vajda Péter utca 25-31.	1089
Budapest	Budapest 08 kerület	039690	Józsefvárosi Zeneművészeti Alapfokú Művészeti Iskola	Budapest	Nap utca 33.	1082	x	Budapest	Nap utca 33.	1082
Budapest	Budapest 08 kerület	039690	Józsefvárosi Zeneművészeti Alapfokú Művészeti Iskola	Budapest	Nap utca 33.	1082		Budapest	Horváth Mihály tér 8.	1082
Budapest	Budapest 08 kerület	039690	Józsefvárosi Zeneművészeti Alapfokú Művészeti Iskola	Budapest	Nap utca 33.	1082		Budapest	II. János Pál pápa tér 4.	1081
Budapest	Budapest 08 kerület	039690	Józsefvárosi Zeneművészeti Alapfokú Művészeti Iskola	Budapest	Nap utca 33.	1082		Budapest	Losonci tér 1.	1083
Budapest	Budapest 08 kerület	039690	Józsefvárosi Zeneművészeti Alapfokú Művészeti Iskola	Budapest	Nap utca 33.	1082		Budapest	Somogyi Béla utca 9-15.	1085
Budapest	Budapest 08 kerület	039690	Józsefvárosi Zeneművészeti Alapfokú Művészeti Iskola	Budapest	Nap utca 33.	1082		Budapest	Német utca 14.	1084
Budapest	Budapest 08 kerület	039690	Józsefvárosi Zeneművészeti Alapfokú Művészeti Iskola	Budapest	Nap utca 33.	1082		Budapest	Vajda Péter utca 25-31.	1089
Budapest	Budapest 09 kerület	035283	Budapest IX. Kerületi Telepy Károly Testnevelési Általános Iskola és Gimnázium	Budapest	Telepy utca 17.	1096	x	Budapest	Telepy utca 17.	1096
Budapest	Budapest 09 kerület	038414	Dió Általános Iskola, Előkészítő Szakiskola, Egységes Gyógypedagógiai Módszertani Intézmény, Kollégium és Gyermekotthon	Budapest	Friss utca 2.	1098	x	Budapest	Friss utca 2.	1098
Budapest	Budapest 09 kerület	038414	Dió Általános Iskola, Előkészítő Szakiskola, Egységes Gyógypedagógiai Módszertani Intézmény, Kollégium és Gyermekotthon	Budapest	Friss utca 2.	1098		Budapest	Szentimrey utca 3.	1104
Budapest	Budapest 09 kerület	038414	Dió Általános Iskola, Előkészítő Szakiskola, Egységes Gyógypedagógiai Módszertani Intézmény, Kollégium és Gyermekotthon	Budapest	Friss utca 2.	1098		Budapest	Diószeghy Sámuel utca 25.	1089
Budapest	Budapest 09 kerület	101792	Ferencvárosi Pedagógiai Szakszolgálat és Pedagógiai Intézet	Budapest	Mester utca 67.	1095	x	Budapest	Mester utca 67.	1095
Budapest	Budapest 09 kerület	039698	Ferencvárosi Ádám Jenő Zenei Alapfokú Művészeti Iskola	Budapest	Köztelek utca 8.	1092	x	Budapest	Köztelek utca 8.	1092
Budapest	Budapest 09 kerület	039698	Ferencvárosi Ádám Jenő Zenei Alapfokú Művészeti Iskola	Budapest	Köztelek utca 8.	1092		Budapest	Bakáts tér 12.	1092
Budapest	Budapest 09 kerület	039698	Ferencvárosi Ádám Jenő Zenei Alapfokú Művészeti Iskola	Budapest	Köztelek utca 8.	1092		Budapest	Mester u 67.	1095
Budapest	Budapest 09 kerület	039698	Ferencvárosi Ádám Jenő Zenei Alapfokú Művészeti Iskola	Budapest	Köztelek utca 8.	1092		Budapest	Ifjúmunkás utca 1.	1091
Budapest	Budapest 09 kerület	039698	Ferencvárosi Ádám Jenő Zenei Alapfokú Művészeti Iskola	Budapest	Köztelek utca 8.	1092		Budapest	Ifjúmunkás utca 13.	1091
Budapest	Budapest 09 kerület	039698	Ferencvárosi Ádám Jenő Zenei Alapfokú Művészeti Iskola	Budapest	Köztelek utca 8.	1092		Budapest	Lónyay utca 4/c - 8.	1093
Budapest	Budapest 09 kerület	039698	Ferencvárosi Ádám Jenő Zenei Alapfokú Művészeti Iskola	Budapest	Köztelek utca 8.	1092		Budapest	Lobogó utca 1.	1098
Budapest	Budapest 09 kerület	039698	Ferencvárosi Ádám Jenő Zenei Alapfokú Művészeti Iskola	Budapest	Köztelek utca 8.	1092		Budapest	Mester u 19.	1095
Budapest	Budapest 09 kerület	038417	Ferencvárosi Komplex Óvoda, Általános Iskola és Egységes Gyógypedagógiai Módszertani Intézmény	Budapest	Gát utca 6.	1095	x	Budapest	Gát utca 6.	1095
Budapest	Budapest 09 kerület	038417	Ferencvárosi Komplex Óvoda, Általános Iskola és Egységes Gyógypedagógiai Módszertani Intézmény	Budapest	Gát utca 6.	1095		Budapest	Thaly Kálmán utca 17.	1095
Budapest	Budapest 09 kerület	038417	Ferencvárosi Komplex Óvoda, Általános Iskola és Egységes Gyógypedagógiai Módszertani Intézmény	Budapest	Gát utca 6.	1095		Budapest	Vágóhíd utca 35.	1097
Budapest	Budapest 09 kerület	035284	Budapest IX. Kerületi Weöres Sándor Általános Iskola és Gimnázium	Budapest	Lobogó utca 1. I. 1.	1098	x	Budapest	Lobogó utca 1. I. 1.	1098

Megye	Tankerület	OM azonosító	Intézmény neve	Helység	Utca / házszám	Irányító-szám	Székhely	Helység	Utca / házszám	Irányító-szám
Budapest	Budapest 09 kerület	035284	Budapest IX. Kerületi Weöres Sándor Általános Iskola és Gimnázium	Budapest	Lobogó utca 1. I. 1.	1098		Budapest	Napfény utca 3.	1098
Budapest	Budapest 09 kerület	035284	Budapest IX. Kerületi Weöres Sándor Általános Iskola és Gimnázium	Budapest	Lobogó utca 1. I. 1.	1098		Budapest	Lobogó utca 1. U. 1.	1098
Budapest	Budapest 09 kerület	035284	Budapest IX. Kerületi Weöres Sándor Általános Iskola és Gimnázium	Budapest	Lobogó utca 1. I. 1.	1098		Budapest	Toronyház utca 21. J. 1.	1098
Budapest	Budapest 09 kerület	035284	Budapest IX. Kerületi Weöres Sándor Általános Iskola és Gimnázium	Budapest	Lobogó utca 1. I. 1.	1098		Budapest	Toronyház utca 21. I. 1.	1098
Budapest	Budapest 09 kerület	034937	Bakáts Téri Ének-zenei Általános Iskola	Budapest	Bakáts tér 12.	1092	x	Budapest	Bakáts tér 12.	1092
Budapest	Budapest 09 kerület	034938	Budapest IX. Kerületi Kosztolányi Dezső Általános Iskola	Budapest	Ifjúmunkás utca 1.	1091	x	Budapest	Ifjúmunkás utca 1.	1091
Budapest	Budapest 09 kerület	034939	Budapest IX. Kerületi Kőrösi Csoma Sándor Kéttannyelvű Általános Iskola	Budapest	Ifjúmunkás utca 13.	1091	x	Budapest	Ifjúmunkás utca 13.	1091
Budapest	Budapest 09 kerület	034942	Budapest IX. Kerületi Molnár Ferenc Általános Iskola	Budapest	Mester utca 19. I. 1.	1095	x	Budapest	Mester utca 19. I. 1.	1095
Budapest	Budapest 09 kerület	034943	Budapest IX. Kerületi József Attila Általános Iskola és Alapfokú Művészeti Iskola	Budapest	Mester utca 67.	1095	x	Budapest	Mester utca 67.	1095
Budapest	Budapest 09 kerület	034943	Budapest IX. Kerületi József Attila Általános Iskola és Alapfokú Művészeti Iskola	Budapest	Mester utca 67.	1095		Budapest	Bakáts tér 12.	1092
Budapest	Budapest 09 kerület	034943	Budapest IX. Kerületi József Attila Általános Iskola és Alapfokú Művészeti Iskola	Budapest	Mester utca 67.	1095		Budapest	Ifjúmunkás utca 13.	1091
Budapest	Budapest 09 kerület	034943	Budapest IX. Kerületi József Attila Általános Iskola és Alapfokú Művészeti Iskola	Budapest	Mester utca 67.	1095		Budapest	Telepy utca 17.	1096
Budapest	Budapest 09 kerület	035235	Budapest IX. Kerületi Leövey Klára Gimnázium és Szakközépiskola	Budapest	Vendel u 1.	1096	x	Budapest	Vendel utca 1.	1096
Budapest	Budapest 09 kerület	035235	Budapest IX. Kerületi Leövey Klára Gimnázium és Szakközépiskola	Budapest	Vendel u 1.	1096		Budapest	Vendel utca 10-16.	1096
Budapest	Budapest 09 kerület	035282	Budapest IX. Kerületi Szent- Györgyi Albert Általános Iskola és Gimnázium	Budapest	Lónyay utca 4/c-8.	1093	x	Budapest	Lónyay utca 4/c-8.	1093
Budapest	Budapest 10 kerület	034968	Kőbányai Bem József Általános Iskola	Budapest	Hungária körút 5-7.	1101	x	Budapest	Hungária körút 5-7.	1101
Budapest	Budapest 10 kerület	038415	Budapest X. Kerületi Éltes Mátyás Általános Iskola és Kollégium	Budapest	Újhegyi sétány 9-11.	1108	x	Budapest	Újhegyi sétány 9-11.	1108
Budapest	Budapest 10 kerület	034955	Kőbányai Fekete István Általános Iskola	Budapest	Harmat utca 196-198.	1108	x	Budapest	Harmat utca 196-198.	1108
Budapest	Budapest 10 kerület	034954	Kőbányai Harmat Általános Iskola	Budapest	Harmat utca 88.	1104	x	Budapest	Harmat utca 88.	1104
Budapest	Budapest 10 kerület	034952	Kőbányai Janikovszky Éva Magyar – Angol Két Tanítási Nyelvű Általános Iskola	Budapest	Kápolna tér 4.	1105	x	Budapest	Kápolna tér 4.	1105
Budapest	Budapest 10 kerület	034952	Kőbányai Janikovszky Éva Magyar – Angol Két Tanítási Nyelvű Általános Iskola	Budapest	Kápolna tér 4.	1105		Budapest	Üllő út 118.	1101
Budapest	Budapest 10 kerület	034957	Kőbányai Kada Mihály Általános Iskola	Budapest	Kada utca 27-29.	1103	x	Budapest	Kada utca 27-29.	1103
Budapest	Budapest 10 kerület	034959	Kőbányai Keresztury Dezső Általános Iskola	Budapest	Keresztúri út 7-9.	1106	x	Budapest	Keresztúri út 7-9.	1106
Budapest	Budapest 10 kerület	201160	Kőbányai Kertvárosi Általános Iskola	Budapest	Jászberényi út 89.	1106	x	Budapest	Jászberényi út 89.	1106
Budapest	Budapest 10 kerület	038418	Kőbányai Komplex Óvoda, Általános Iskola, Készségfejlesztő Speciális Szakiskola és Pedagógiai Szakszolgálat	Budapest	Gém utca 5-7.	1107	x	Budapest	Gém utca 5-7.	1107
Budapest	Budapest 10 kerület	039706	Kroó György Zene- és Képzőművészeti Kőbányai Alapfokú Művészeti Iskola	Budapest	Szent László tér 34.	1102	x	Budapest	Szent László tér 34.	1102
Budapest	Budapest 10 kerület	039706	Kroó György Zene- és Képzőművészeti Kőbányai Alapfokú Művészeti Iskola	Budapest	Szent László tér 34.	1102		Budapest	Hungária krt. 5-7.	1101
Budapest	Budapest 10 kerület	039706	Kroó György Zene- és Képzőművészeti Kőbányai Alapfokú Művészeti Iskola	Budapest	Szent László tér 34.	1102		Budapest	Harmat utca 196-198.	1108

Megye	Tankerület	OM azonosító	Intézmény neve	Helység	Utca / házszám	Irányító-szám	Székhely	Helység	Utca / házszám	Irányító-szám
Budapest	Budapest 10 kerület	039706	Kroó György Zene- és Képzőművészeti Kőbányai Alapfokú Művészeti Iskola	Budapest	Szent László tér 34.	1102		Budapest	Harmat utca 88.	1104
Budapest	Budapest 10 kerület	039706	Kroó György Zene- és Képzőművészeti Kőbányai Alapfokú Művészeti Iskola	Budapest	Szent László tér 34.	1102		Budapest	Kápolna tér 4.	1103
Budapest	Budapest 10 kerület	039706	Kroó György Zene- és Képzőművészeti Kőbányai Alapfokú Művészeti Iskola	Budapest	Szent László tér 34.	1102		Budapest	Üllői út 118.	1101
Budapest	Budapest 10 kerület	039706	Kroó György Zene- és Képzőművészeti Kőbányai Alapfokú Művészeti Iskola	Budapest	Szent László tér 34.	1102		Budapest	Kada utca 27-29.	1103
Budapest	Budapest 10 kerület	039706	Kroó György Zene- és Képzőművészeti Kőbányai Alapfokú Művészeti Iskola	Budapest	Szent László tér 34.	1102		Budapest	Keresztúri út 7-9.	1106
Budapest	Budapest 10 kerület	039706	Kroó György Zene- és Képzőművészeti Kőbányai Alapfokú Művészeti Iskola	Budapest	Szent László tér 34.	1102		Budapest	Újhegyi sétány 1-3.	1108
Budapest	Budapest 10 kerület	039706	Kroó György Zene- és Képzőművészeti Kőbányai Alapfokú Művészeti Iskola	Budapest	Szent László tér 34.	1102		Budapest	Kőbányai út 38.	1101
Budapest	Budapest 10 kerület	101794	Kőbányai Pedagógiai Szolgáltató Központ	Budapest	Sibrik Miklós út 76-78.	1108	x	Budapest	Sibrik Miklós út 76-78.	1108
Budapest	Budapest 10 kerület	101794	Kőbányai Pedagógiai Szakszolgálat	Budapest	Sibrik Miklós út 76-78.	1108		Budapest	Kápolna tér 4.	1103
Budapest	Budapest 10 kerület	034966	Kőbányai Széchenyi István Két Tanítási Nyelvű Általános Iskola	Budapest	Újhegyi sétány 1-3.	1108	x	Budapest	Újhegyi sétány 1-3.	1108
Budapest	Budapest 10 kerület	034962	Kőbányai Szent László Általános Iskola	Budapest	Szent László tér 1.	1105	x	Budapest	Szent László tér 1.	1105
Budapest	Budapest 10 kerület	034960	Kőbányai Szervátiusz Jenő Általános Iskola	Budapest	Kőbányai út 38.	1101	x	Budapest	Kőbányai út 38.	1101
Budapest	Budapest 10 kerület	035236	Kőbányai Szent László Gimnázium	Budapest	Kőrösi Csoma Sándor út 28-34.	1102	x	Budapest	Kőrösi Csoma Sándor út 28-34.	1102
Budapest	Budapest 10 kerület	035237	Budapest X. Kerületi Zrínyi Miklós Gimnázium	Budapest	Mádi utca 173.	1108	x	Budapest	Mádi utca 173.	1108
Budapest	Budapest 11 kerület	101876	1. Számú Pedagógiai Szakszolgálat	Budapest	Rátz László utca 73.	1116	x	Budapest	Rátz László utca 73.	1116
Budapest	Budapest 11 kerület	034986	Újbudai Ádám Jenő Általános Iskola	Budapest	Köbölkút utca 27.	1118	x	Budapest	Köbölkút utca 27.	1118
Budapest	Budapest 11 kerület	201263	Lágymányosi Bárdos Lajos Két Tanítási Nyelvű Általános Iskola és Gimnázium	Budapest	Baranyai utca 16-18.	1117	x	Budapest	Baranyai utca 16-18.	1117
Budapest	Budapest 11 kerület	101883	Beszédvizsgáló Országos Pedagógiai Szakszolgálat	Budapest	Halmi út 26.	1115	x	Budapest	Halmi út 26.	1115
Budapest	Budapest 11 kerület	035328	Bethlen Gábor Általános Iskola és Gimnázium	Budapest	Bartók Béla út 141.	1115	x	Budapest	Bartók Béla út 141.	1115
Budapest	Budapest 11 kerület	035328	Bethlen Gábor Általános Iskola és Gimnázium	Budapest	Bartók Béla út 141.	1115		Budapest	Keveháza utca 2.	1119
Budapest	Budapest 11 kerület	035328	Bethlen Gábor Általános Iskola és Gimnázium	Budapest	Bartók Béla út 141.	1115		Budapest	Fogócska utca 6.	1119
Budapest	Budapest 11 kerület	034980	Újbudai Bocskai István Általános Iskola	Budapest	Bocskai út 47-49.	1113	x	Budapest	Bocskai út 47-49.	1113
Budapest	Budapest 11 kerület	034994	Gazdagrét – Csíkihegyek Általános Iskola	Budapest	Csíki-hegyek utca 13-15.	1118	x	Budapest	Csíki-hegyek utca 13-15.	1118
Budapest	Budapest 11 kerület	034990	Domokos Pál Péter Általános Iskola	Budapest	Sopron út 50.	1119	x	Budapest	Sopron út 50.	1119
Budapest	Budapest 11 kerület	034983	Farkasréti Általános Iskola	Budapest	Érdi út 2.	1112	x	Budapest	Érdi út 2.	1112
Budapest	Budapest 11 kerület	034976	Újbudai Gárdonyi Géza Általános Iskola	Budapest	Bartók Béla út 27.	1114	x	Budapest	Bartók Béla út 27.	1114
Budapest	Budapest 11 kerület	034978	Újbudai Grosics Gyula Sport Általános Iskola	Budapest	Bikszádi utca 11-15.	1119	x	Budapest	Bikszádi utca 11-15.	1119

Megye	Tankerület	OM azonosító	Intézmény neve	Helység	Utca / házszám	Irányító-szám	Székhely	Helység	Utca / házszám	Irányító-szám
Budapest	Budapest 11 kerület	034982	Újbudai József Attila Gimnázium	Budapest	Váli utca 1.	1117	x	Budapest	Váli utca 1.	1117
Budapest	Budapest 11 kerület	034984	Kelenvölgyi Általános Iskola	Budapest	Kecskeméti József utca 14.	1116	x	Budapest	Kecskeméti József utca 14.	1116
Budapest	Budapest 11 kerület	038419	Újbudai Montágh Imre Általános Iskola, Óvoda és Készségfejlesztő Speciális Szakiskola	Budapest	Fogócska utca 4.	1119	x	Budapest	Fogócska utca 4.	1119
Budapest	Budapest 11 kerület	038419	Újbudai Montágh Imre Általános Iskola, Óvoda és Készségfejlesztő Speciális Szakiskola	Budapest	Fogócska utca 4.	1119		Budapest	Rátz László utca 73-75.	1116
Budapest	Budapest 11 kerület	101796	Újbudai Pedagógiai Szakszolgálat	Budapest	Erőmű utca 8.	1117	x	Budapest	Erőmű utca 8.	1117
Budapest	Budapest 11 kerület	101796	Újbudai Pedagógiai Szakszolgálat	Budapest	Erőmű utca 8.	1117		Budapest	Rétköz utca 14.	1118
Budapest	Budapest 11 kerület	102796	Őrmezei Általános Iskola	Budapest	Menyecske utca 2.	1112	x	Budapest	Menyecske utca 2.	1112
Budapest	Budapest 11 kerület	034974	Újbudai Petőfi Sándor Általános Iskola és Szakközépiskola	Budapest	Kiskőrös utca 1.	1116	x	Budapest	Kiskőrös utca 1.	1116
Budapest	Budapest 11 kerület	034979	Újbudai Teleki Blanka Általános Iskola	Budapest	Bikszádi utca 61-63.	1119	x	Budapest	Bikszádi utca 61-63.	1119
Budapest	Budapest 11 kerület	034993	Gazdagrét-Törökugrató Általános Iskola	Budapest	Törökugrató utca 15.	1118	x	Budapest	Törökugrató utca 15.	1118
Budapest	Budapest 11 kerület	038412	Újbudai Speciális Szakiskola	Budapest	Leiningen utca 27-35.	1119	x	Budapest	Leiningen utca 27-35.	1119
Budapest	Budapest 11 kerület	200104	Újbudai Pedagógiai Intézet	Budapest	Erőmű utca 4.	1117	x	Budapest	Erőmű utca 4.	1117
Budapest	Budapest 11 kerület	200139	Újbudai Logopédiai és Pedagógiai Szakszolgálat	Budapest	Erőmű utca 4.	1117	x	Budapest	Erőmű utca 4.	1117
Budapest	Budapest 11 kerület	035462	Weiner Leó Zeneművészeti Alapfokú Művészeti Iskola és Szakközépiskola	Budapest	Neszmélyi út 30.	1112	x	Budapest	Neszmélyi út 30.	1112
Budapest	Budapest 11 kerület	035462	Weiner Leó Zeneművészeti Alapfokú Művészeti Iskola és Szakközépiskola	Budapest	Neszmélyi út 30.	1112		Budapest	Menyecske utca 2.	1112
Budapest	Budapest 11 kerület	035462	Weiner Leó Zeneművészeti Alapfokú Művészeti Iskola és Szakközépiskola	Budapest	Neszmélyi út 30.	1112		Budapest	Csikihegyek utca 13-15.	1118
Budapest	Budapest 11 kerület	035462	Weiner Leó Zeneművészeti Alapfokú Művészeti Iskola és Szakközépiskola	Budapest	Neszmélyi út 30.	1112		Budapest	Törökugrató utca 15.	1118
Budapest	Budapest 11 kerület	035462	Weiner Leó Zeneművészeti Alapfokú Művészeti Iskola és Szakközépiskola	Budapest	Neszmélyi út 30.	1112		Budapest	Érdi út 2.	1112
Budapest	Budapest 11 kerület	035462	Weiner Leó Zeneművészeti Alapfokú Művészeti Iskola és Szakközépiskola	Budapest	Neszmélyi út 30.	1112		Budapest	Bartók Béla út 27.	1114
Budapest	Budapest 11 kerület	035462	Weiner Leó Zeneművészeti Alapfokú Művészeti Iskola és Szakközépiskola	Budapest	Neszmélyi út 30.	1112		Budapest	Villányi út 27.	1114
Budapest	Budapest 11 kerület	035462	Weiner Leó Zeneművészeti Alapfokú Művészeti Iskola és Szakközépiskola	Budapest	Neszmélyi út 30.	1112		Budapest	Köbölkút utca 27.	1118
Budapest	Budapest 11 kerület	035462	Weiner Leó Zeneművészeti Alapfokú Művészeti Iskola és Szakközépiskola	Budapest	Neszmélyi út 30.	1112		Budapest	Bocskai út 47-49.	1113
Budapest	Budapest 11 kerület	035462	Weiner Leó Zeneművészeti Alapfokú Művészeti Iskola és Szakközépiskola	Budapest	Neszmélyi út 30.	1112		Budapest	Baranyai utca 16-18.	1117
Budapest	Budapest 11 kerület	035462	Weiner Leó Zeneművészeti Alapfokú Művészeti Iskola és Szakközépiskola	Budapest	Neszmélyi út 30.	1112		Budapest	Bartók Béla út 141.	1115
Budapest	Budapest 11 kerület	035462	Weiner Leó Zeneművészeti Alapfokú Művészeti Iskola és Szakközépiskola	Budapest	Neszmélyi út 30.	1112		Budapest	Keveháza utca 2.	1115
Budapest	Budapest 11 kerület	035462	Weiner Leó Zeneművészeti Alapfokú Művészeti Iskola és Szakközépiskola	Budapest	Neszmélyi út 30.	1112		Budapest	Fogócska utca 6.	1116
Budapest	Budapest 11 kerület	035462	Weiner Leó Zeneművészeti Alapfokú Művészeti Iskola és Szakközépiskola	Budapest	Neszmélyi út 30.	1112		Budapest	Sopron út 50.	1119

Megye	Tankerület	OM azonosító	Intézmény neve	Helység	Utca / házszám	Irányító-szám	Székhely	Helység	Utca / házszám	Irányító-szám
Budapest	Budapest 11 kerület	035462	Weiner Leó Zeneművészeti Alapfokú Művészeti Iskola és Szakközépiskola	Budapest	Neszmélyi út 30.	1112		Budapest	Albertfalva utca 9-11.	1116
Budapest	Budapest 11 kerület	035462	Weiner Leó Zeneművészeti Alapfokú Művészeti Iskola és Szakközépiskola	Budapest	Neszmélyi út 30.	1112		Budapest	Kiskörös utca 1.	1116
Budapest	Budapest 11 kerület	035462	Weiner Leó Zeneművészeti Alapfokú Művészeti Iskola és Szakközépiskola	Budapest	Neszmélyi út 30.	1112		Budapest	Bikszádi utca 11-15.	1119
Budapest	Budapest 11 kerület	035462	Weiner Leó Zeneművészeti Alapfokú Művészeti Iskola és Szakközépiskola	Budapest	Neszmélyi út 30.	1112		Budapest	Kecskeméti József utca 14.	1116
Budapest	Budapest 11 kerület	035462	Weiner Leó Zeneművészeti Alapfokú Művészeti Iskola és Szakközépiskola	Budapest	Neszmélyi út 30.	1112		Budapest	Bikszádi utca 61-63.	1119
Budapest	Budapest 11 kerület	035206	Fővárosi Iskolaszanatórium Általános Iskola	Budapest	Rimaszombati út 2-4.	1118	x	Budapest	Rimaszombati út 2-4.	1118
Budapest	Budapest 11 kerület	035206	Fővárosi Iskolaszanatórium Általános Iskola	Budapest	Rimaszombati út 2-4.	1118			Szanatórium utca 2.	1121
Budapest	Budapest 11 kerület	035206	Fővárosi Iskolaszanatórium Általános Iskola	Budapest	Rimaszombati út 2-4.	1118			Tűzoltó utca 7-9.	1094
Budapest	Budapest 11 kerület	035206	Fővárosi Iskolaszanatórium Általános Iskola	Budapest	Rimaszombati út 2-4.	1118			Üllői út 86.	1089
Budapest	Budapest 11 kerület	035206	Fővárosi Iskolaszanatórium Általános Iskola	Budapest	Rimaszombati út 2-4.	1118			Gyáli utca 5-7.	1097
Budapest	Budapest 11 kerület	035206	Fővárosi Iskolaszanatórium Általános Iskola	Budapest	Rimaszombati út 2-4.	1118			Diósárok út 1.	1125
Budapest	Budapest 11 kerület	035206	Fővárosi Iskolaszanatórium Általános Iskola	Budapest	Rimaszombati út 2-4.	1118			Madarász utca 22-24.	1131
Budapest	Budapest 11 kerület	035206	Fővárosi Iskolaszanatórium Általános Iskola	Budapest	Rimaszombati út 2-4.	1118			Karolina út 27.	1113
Budapest	Budapest 11 kerület	035206	Fővárosi Iskolaszanatórium Általános Iskola	Budapest	Rimaszombati út 2-4.	1118			Bókay János utca 53.	1083
Budapest	Budapest 11 kerület	035206	Fővárosi Iskolaszanatórium Általános Iskola	Budapest	Rimaszombati út 2-4.	1118			Haller utca 29.	1096
Budapest	Budapest 11 kerület	035206	Fővárosi Iskolaszanatórium Általános Iskola	Budapest	Rimaszombati út 2-4.	1118			Bethesda utca 3-5.	1146
Budapest	Budapest 11 kerület	035206	Fővárosi Iskolaszanatórium Általános Iskola	Budapest	Rimaszombati út 2-4.	1118			Ali utca 14.	1025
Budapest	Budapest 11 kerület	200605	Újbudai 2. sz. Pedagógiai Szakszolgálat	Budapest	Erőmű utca 8.	1117	x	Budapest	Erőmű utca 8.	1117
Budapest	Budapest 11 kerület	102794	Újbudai Széchenyi István Gimnázium	Budapest	Rimaszombati út 2-4.	1118	x	Budapest	Rimaszombati út 2-4.	1118
Budapest	Budapest 11 kerület	200968	Habilitációs Pedagógiai Szakszolgálat	Budapest	Fogócska utca 4.	1119	x	Budapest	Ménesi út 16.	1118
Budapest	Budapest 12 kerület	038420	Fekete István Általános Iskola és Előkészítő Szakiskola	Budapest	Orbánhegyi út 7.	1126	x	Budapest	Orbánhegyi út 7.	1126
Budapest	Budapest 12 kerület	035289	Sashegyi Arany János Általános Iskola és Gimnázium	Budapest	Meredek utca 1.	1124	x	Budapest	Meredek utca 1.	1124
Budapest	Budapest 12 kerület	038421	Gennaro Verolino Általános Iskola, Speciális Szakiskola, Kollégium és Gyermekotthon	Budapest	Hegyhát út 19.	1121	x	Budapest	Hegyhát út 19.	1121
Budapest	Budapest 12 kerület	034999	Budapest XII. Kerületi Jókai Mór Német Nemzetiségi Általános Iskola	Budapest	Diana utca 4.	1125	x	Budapest	Diana utca 4.	1125
Budapest	Budapest 12 kerület	035004	Németvölgyi Általános Iskola	Budapest	Németvölgyi út 46.	1126	x	Budapest	Németvölgyi út 46.	1126
Budapest	Budapest 12 kerület	200380	Budapest XII. Kerületi Pedagógiai Szakszolgálat	Budapest	Böszörményi út 20-22.	1126	x	Budapest	Böszörményi út 20-22.	1126
Budapest	Budapest 12 kerület	034819	Nyitott Világ Fejlesztő Iskola	Budapest	Diós árok 40.	1125	x	Budapest	Diós árok 40.	1125

Megye	Tankerület	OM azonosító	Intézmény neve	Helység	Utca / házszám	Irányító-szám	Székhely	Helység	Utca / házszám	Irányító-szám
Budapest	Budapest 12 kerület	039741	Solti György Zenei Alapfokú Művészeti Iskola	Budapest	Maros utca 54/b	1122	x	Budapest	Maros utca 54/b	1122
Budapest	Budapest 12 kerület	039741	Solti György Zenei Alapfokú Művészeti Iskola	Budapest	Maros utca 54/b	1122		Budapest	Meredek utca 1.	1124
Budapest	Budapest 12 kerület	039741	Solti György Zenei Alapfokú Művészeti Iskola	Budapest	Maros utca 54/b	1122		Budapest	Kiss János altb. utca 42-44.	1126
Budapest	Budapest 12 kerület	039741	Solti György Zenei Alapfokú Művészeti Iskola	Budapest	Maros utca 54/b	1122		Budapest	Diana út 4.	1125
Budapest	Budapest 12 kerület	039741	Solti György Zenei Alapfokú Művészeti Iskola	Budapest	Maros utca 54/b	1122		Budapest	Városmajor utca 59.	1122
Budapest	Budapest 12 kerület	039741	Solti György Zenei Alapfokú Művészeti Iskola	Budapest	Maros utca 54/b	1122		Budapest	Németvölgyi út 46.	1126
Budapest	Budapest 12 kerület	039741	Solti György Zenei Alapfokú Művészeti Iskola	Budapest	Maros utca 54/b	1122		Budapest	Csaba utca 16.	1122
Budapest	Budapest 12 kerület	039741	Solti György Zenei Alapfokú Művészeti Iskola	Budapest	Maros utca 54/b	1122		Budapest	Mártonhegyi út 34.	1124
Budapest	Budapest 12 kerület	039741	Solti György Zenei Alapfokú Művészeti Iskola	Budapest	Maros utca 54/b	1122		Budapest	Virányos út 48.	1125
Budapest	Budapest 12 kerület	039741	Solti György Zenei Alapfokú Művészeti Iskola	Budapest	Maros utca 54/b	1122		Budapest	Zugligeti út 113.	1121
Budapest	Budapest 12 kerület	039741	Solti György Zenei Alapfokú Művészeti Iskola	Budapest	Maros utca 54/b	1122		Budapest	Kiss János altb. utca 15.	1126
Budapest	Budapest 12 kerület	039741	Solti György Zenei Alapfokú Művészeti Iskola	Budapest	Maros utca 54/b	1122		Budapest	Diana út 35-37.	1125
Budapest	Budapest 12 kerület	035006	Virányos Általános Iskola	Budapest	Virányos út 48.	1125	x	Budapest	Virányos út 48.	1125
Budapest	Budapest 12 kerület	035242	Városmajori Gimnázium és Kós Károly Általános Iskola	Budapest	Városmajor utca 71.	1122	x	Budapest	Városmajor utca 71.	1122
Budapest	Budapest 12 kerület	035242	Városmajori Gimnázium és Kós Károly Általános Iskola	Budapest	Városmajor utca 71.	1122		Budapest	Városmajor utca 59.	1122
Budapest	Budapest 12 kerület	035007	Zugligeti Általános Iskola	Budapest	Zugligeti út 113.	1121	x	Budapest	Zugligeti út 113.	1121
Budapest	Budapest 12 kerület	035288	Tamási Áron Általános Iskola és Gimnázium	Budapest	Mártonhegyi út 34.	1124	x	Budapest	Mártonhegyi út 34.	1124
Budapest	Budapest 13 kerület	039755	Budapest XIII. Tankerülete Zenei Alapfokú Művészeti Iskola	Budapest	Hollán Ernő utca 21/b.	1136	x	Budapest	Hollán Ernő utca 21/b.	1136
Budapest	Budapest 13 kerület	039755	Budapest XIII. TankerületeZenei Alapfokú Művészeti Iskola	Budapest	Hollán Ernő utca 21/b.	1136		Budapest	Csata utca 20.	1135
Budapest	Budapest 13 kerület	039755	Budapest XIII. Tankerülete Zenei Alapfokú Művészeti Iskola	Budapest	Hollán Ernő utca 21/b.	1136		Budapest	Dózsa György út 136.	1134
Budapest	Budapest 13 kerület	039755	Budapest XIII. Tankerülete Zenei Alapfokú Művészeti Iskola	Budapest	Hollán Ernő utca 21/b.	1136		Budapest	Gyöngyösi sétány 7.	1138
Budapest	Budapest 13 kerület	039755	Budapest XIII. Tankerülete Zenei Alapfokú Művészeti Iskola	Budapest	Hollán Ernő utca 21/b.	1136		Budapest	Tomori utca 2.	1131
Budapest	Budapest 13 kerület	039755	Budapest XIII. Tankerülete Zenei Alapfokú Művészeti Iskola	Budapest	Hollán Ernő utca 21/b.	1136		Budapest	Karikás F. utca 3.	1138
Budapest	Budapest 13 kerület	039755	Budapest XIII. Tankerülete Zenei Alapfokú Művészeti Iskola	Budapest	Hollán Ernő utca 21/b.	1136		Budapest	Radnóti M. utca 8-10.	1137
Budapest	Budapest 13 kerület	039755	Budapest XIII. Tankerülete Zenei Alapfokú Művészeti Iskola	Budapest	Hollán Ernő utca 21/b.	1136		Budapest	Radnóti M. utca 35.	1137
Budapest	Budapest 13 kerület	039755	Budapest XIII. Tankerülete Zenei Alapfokú Művészeti Iskola	Budapest	Hollán Ernő utca 21/b.	1136		Budapest	Tutaj utca 7-11.	1133
Budapest	Budapest 13 kerület	039755	Budapest XIII. Tankerülete Zenei Alapfokú Művészeti Iskola	Budapest	Hollán Ernő utca 21/b.	1136		Budapest	Fiastyúk utca 47-49.	1139

Megye	Tankerület	OM azonosító	Intézmény neve	Helység	Utca / házszám	Irányító-szám	Székhely	Helység	Utca / házszám	Irányító-szám
Budapest	Budapest 13 kerület	039755	Budapest XIII. Tankerülete Zenei Alapfokú Művészeti Iskola	Budapest	Hollán Ernő utca 21/b.	1136		Budapest	Futár utca 18.	1131
Budapest	Budapest 13 kerület	039755	Budapest XIII. Tankerülete Zenei Alapfokú Művészeti Iskola	Budapest	Hollán Ernő utca 21/b.	1136		Budapest	Váci út 61.	1134
Budapest	Budapest 13 kerület	039755	Budapest XIII. Tankerülete Zenei Alapfokú Művészeti Iskola	Budapest	Hollán Ernő utca 21/b.	1136		Budapest	Vizafogó sétány 2.	1138
Budapest	Budapest 13 kerület	035022	Budapest XIII. Tankerülete Számítástechnikai Általános Iskola	Budapest	Gyöngyösi sétány 7.	1138	x	Budapest	Gyöngyösi sétány 7.	1138
Budapest	Budapest 13 kerület	035022	Budapest XIII. Tankerülete Számítástechnikai Általános Iskola	Budapest	Gyöngyösi sétány 7.	1138		Budapest	Tomori utca 2.	1131
Budapest	Budapest 13 kerület	038423	Budapest XIII. Tankerülete Prizma Általános Iskola és Óvoda, Egységes Gyógypedagógiai Módszertani Intézmény	Budapest	Váci út 57.	1134	x	Budapest	Váci út 57.	1134
Budapest	Budapest 13 kerület	038423	Budapest XIII. Tankerülete Prizma Általános Iskola és Óvoda, Egységes Gyógypedagógiai Módszertani Intézmény	Budapest	Váci út 57.	1134		Budapest	Lomb utca 20.	1139
Budapest	Budapest 13 kerület	038423	Budapest XIII. Tankerülete Prizma Általános Iskola és Óvoda, Egységes Gyógypedagógiai Módszertani Intézmény	Budapest	Váci út 57.	1134		Budapest	Pannónia utca 81.	1133
Budapest	Budapest 13 kerület	035028	Budapest XIII. Tankerülete Pannónia Német Nemzetiségi Kétnyelvű és Angol Általános Iskola	Budapest	Tutaj utca 7-11.	1133	x	Budapest	Tutaj utca 7-11.	1133
Budapest	Budapest 13 kerület	035023	Budapest XIII. Tankerülete Hunyadi Mátyás Általános Iskola	Budapest	Karikás Frigyes utca 3.	1138	x	Budapest	Karikás Frigyes utca 3.	1138
Budapest	Budapest 13 kerület	035023	Budapest XIII. Kerületi Hunyadi Mátyás Általános Iskola	Budapest	Karikás Frigyes utca 3.	1138		Budapest	Vízfogó sétány 2.	1138
Budapest	Budapest 13 kerület	035026	Budapest XIII. Tankerülete Gárdonyi Géza Általános Iskola	Budapest	Radnóti Miklós út 8-10.	1137	x	Budapest	Radnóti Miklós út 8-10.	1137
Budapest	Budapest 13 kerület	035026	Budapest XIII. Tankerülete Gárdonyi Géza Általános Iskola	Budapest	Radnóti Miklós út 8-10.	1137		Budapest	Radnóti Miklós út 35.	1137
Budapest	Budapest 13 kerület	035021	Budapest XIII. Tankerülete Ének-zenei és Testnevelési Általános Iskola	Budapest	Dózsa György út 136.	1134	x	Budapest	Dózsa György út 136.	1134
Budapest	Budapest 13 kerület	035036	Budapest XIII. Tankerülete Eötvös József Általános Iskola	Budapest	Futár utca 18.	1131	x	Budapest	Futár utca 18.	1131
Budapest	Budapest 13 kerület	035020	Budapest XIII. Tankerülete Csata Utcai Általános Iskola	Budapest	Csata utca 20.	1135	x	Budapest	Csata utca 20.	1135
Budapest	Budapest 13 kerület	035031	Budapest XIII. Tankerülete Hegedűs Géza Általános Iskola	Budapest	Fiastyúk 47-49.	1139	x	Budapest	Fiastyúk 47-49.	1139
Budapest	Budapest 13 kerület	035244	Németh László Gimnázium	Budapest	Nővér utca 15-17.	1131	x	Budapest	Nővér utca 15-17.	1131
Budapest	Budapest 13 kerület	035244	Németh László Gimnázium	Budapest	Nővér utca 15-17.	1131		Budapest	Váci út 61.	1134
Budapest	Budapest 13 kerület	035243	Budapest XIII. Tankerülete Berzsenyi Dániel Gimnázium	Budapest	Kárpát utca 49-53.	1133	x	Budapest	Kárpát utca 49-53.	1133
Budapest	Budapest 13 kerület	035245	Budapest XIII. Tankerülete Ady Endre Gimnázium	Budapest	Röppentyű utca 62.	1139	x	Budapest	Röppentyű utca 62.	1139
Budapest	Budapest 13 kerület	035278	Budapest XIII. Tankerülete Szlovák Tanítási Nyelvű Óvoda, Általános Iskola, Gimnázium és Kollégium	Budapest	Lomb utca 1-7.	1139	x	Budapest	Lomb utca 1-7.	1139
Budapest	Budapest 14	200346	Csanádi Árpád Általános Iskola, Sportiskola, Középiskola és Pedagógiai Intézet	Budapest	Őrnagy utca 5-7.	1143	x	Budapest	Őrnagy utca 5-7.	1143
Budapest	Budapest 14 kerület	035059	Zuglói Hajós Alfréd Magyar-Német Két Tanítási Nyelvű Általános Iskola	Budapest	Ungvár utca 36.	1142	x	Budapest	Ungvár utca 36.	1142
Budapest	Budapest 14 kerület	035050	Városligeti Magyar – Angol Két Tanítási Nyelvű Általános Iskola	Budapest	Hermina út 9-15.	1146	x	Budapest	Hermina út 9-15.	1146
Budapest	Budapest 14 kerület	035247	Budapest XIV. Kerületi Teleki Blanka Gimnázium	Budapest	Ajtósi Dürer sor 37.	1146	x	Budapest	Ajtósi Dürer sor 37.	1146
Budapest	Budapest 14 kerület	039770	Budapest XIV. Kerületi Szent István Zeneművészeti Szakközépiskola és Alapfokú Művészeti Iskola	Budapest	Columbus utca 11.	1145	x	Budapest	Columbus utca 11.	1145

Megye	Tankerület	OM azonosító	Intézmény neve	Helység	Utca / házszám	Irányító-szám	Székhely	Helység	Utca / házszám	Irányító-szám
Budapest	Budapest 14 kerület	039770	Budapest XIV. Kerületi Szent István Zeneművészeti Szakközépiskola és Alapfokú Művészeti Iskola	Budapest	Columbus utca 11.	1145		Budapest	Ungvár utca 36.	1142
Budapest	Budapest 14 kerület	039770	Budapest XIV. Kerületi Szent István Zeneművészeti Szakközépiskola és Alapfokú Művészeti Iskola	Budapest	Columbus utca 11.	1145		Budapest	Újváros park 2.	1144
Budapest	Budapest 14 kerület	039770	Budapest XIV. Kerületi Szent István Zeneművészeti Szakközépiskola és Alapfokú Művészeti Iskola	Budapest	Columbus utca 11.	1145		Budapest	Kántorné sétány 3.	1144
Budapest	Budapest 14 kerület	039770	Budapest XIV. Kerületi Szent István Zeneművészeti Szakközépiskola és Alapfokú Művészeti Iskola	Budapest	Columbus utca 11.	1145		Budapest	Ond Vezér park 5.	1144
Budapest	Budapest 14 kerület	039770	Budapest XIV. Kerületi Szent István Zeneművészeti Szakközépiskola és Alapfokú Művészeti Iskola	Budapest	Columbus utca 11.	1145		Budapest	Újvédék tér 3.	1145
Budapest	Budapest 14 kerület	039770	Budapest XIV. Kerületi Szent István Zeneművészeti Szakközépiskola és Alapfokú Művészeti Iskola	Budapest	Columbus utca 11.	1145		Budapest	Erzsébet királyné útja 35-37.	1145
Budapest	Budapest 14 kerület	039770	Budapest XIV. Kerületi Szent István Zeneművészeti Szakközépiskola és Alapfokú Művészeti Iskola	Budapest	Columbus utca 11.	1145		Budapest	Hermina út 9-15.	1146
Budapest	Budapest 14 kerület	039770	Budapest XIV. Kerületi Szent István Zeneművészeti Szakközépiskola és Alapfokú Művészeti Iskola	Budapest	Columbus utca 11.	1145		Budapest	Cházár András utca 10.	1146
Budapest	Budapest 14 kerület	039770	Budapest XIV. Kerületi Szent István Zeneművészeti Szakközépiskola és Alapfokú Művészeti Iskola	Budapest	Columbus utca 11.	1145		Budapest	Ajtósi Dürer sor 37.	1146
Budapest	Budapest 14 kerület	039770	Budapest XIV. Kerületi Szent István Zeneművészeti Szakközépiskola és Alapfokú Művészeti Iskola	Budapest	Columbus utca 11.	1145		Budapest	Ajtósi Dürer sor 15.	1146
Budapest	Budapest 14 kerület	039770	Budapest XIV. Kerületi Szent István Zeneművészeti Szakközépiskola és Alapfokú Művészeti Iskola	Budapest	Columbus utca 11.	1145		Budapest	Telepes utca 32.	1144
Budapest	Budapest 14 kerület	039770	Budapest XIV. Kerületi Szent István Zeneművészeti Szakközépiskola és Alapfokú Művészeti Iskola	Budapest	Columbus utca 11.	1145		Budapest	Hermina út 23.	1148
Budapest	Budapest 14 kerület	039770	Budapest XIV. Kerületi Szent István Zeneművészeti Szakközépiskola és Alapfokú Művészeti Iskola	Budapest	Columbus utca 11.	1145		Budapest	Wass Albert tér 12.	1148
Budapest	Budapest 14 kerület	039770	Budapest XIV. Kerületi Szent István Zeneművészeti Szakközépiskola és Alapfokú Művészeti Iskola	Budapest	Columbus utca 11.	1145		Budapest	Lengyel utca 23.	1148
Budapest	Budapest 14 kerület	039770	Budapest XIV. Kerületi Szent István Zeneművészeti Szakközépiskola és Alapfokú Művészeti Iskola	Budapest	Columbus utca 11.	1145		Budapest	Padlizsán utca 11-13.	1148
Budapest	Budapest 14 kerület	039770	Budapest XIV. Kerületi Szent István Zeneművészeti Szakközépiskola és Alapfokú Művészeti Iskola	Budapest	Columbus utca 11.	1145		Budapest	Egressy út 69.	1149
Budapest	Budapest 14 kerület	035246	Budapest XIV. Kerületi Szent István Gimnázium	Budapest	Ajtósi Dürer sor 15.	1146	x	Budapest	Ajtósi Dürer sor 15.	1146
Budapest	Budapest 14 kerület	035057	Budapest XIV. Kerületi Széchenyi István Általános Iskola	Budapest	Telepes utca 32.	1147	x	Budapest	Telepes utca 32.	1147
Budapest	Budapest 14 kerület	035062	Budapest XIV. Kerületi Németh Imre Általános Iskola	Budapest	Lengyel utca 23.	1148	x	Budapest	Lengyel utca 23.	1148
Budapest	Budapest 14 kerület	035045	Budapest XIV. Kerületi Munkácsy Mihály Általános Iskola és Alapfokú Művészeti Iskola	Budapest	Csáktornya park 1.	1142	x	Budapest	Csáktornya park 1.	1142
Budapest	Budapest 14 kerület	101887	Mozgásvizsgáló Országos Pedagógiai Szakszolgálat	Budapest		1145	x	Budapest	Mexikói út 63-64.	1145
Budapest	Budapest 14 kerület	038425	Mozgásjavító Általános Iskola, Szakközépiskola, Egységes Gyógypedagógiai Módszertani Intézmény és Kollégium	Budapest	Mexikói út 59-60.	1145	x	Budapest	Mexikói út 59-60.	1145
Budapest	Budapest 14 kerület	035058	Budapest XIV. Kerületi Móra Ferenc Általános Iskola	Budapest	Újváros park 2.	1144	x	Budapest	Újváros park 2.	1144
Budapest	Budapest 14 kerület	035051	Budapest XIV. Kerületi Liszt Ferenc Általános Iskola	Budapest	Hermina út 23.	1146	x	Budapest	Hermina út 23.	1146
Budapest	Budapest 14 kerület	101889	Látásvizsgáló Országos Pedagógiai Szakszolgálat	Budapest	Ajtósi Dürer sor 39.	1146	x	Budapest	Ajtósi Dürer sor 39.	1146
Budapest	Budapest 14 kerület	035049	Budapest XIV. Kerületi Kaffka Margit Általános Iskola	Budapest	Kaffka Margit köz 2-6.	1148	x	Budapest	Kaffka Margit köz 2-6.	1148
Budapest	Budapest 14 kerület	035048	Budapest XIV. Kerületi Jókai Mór Általános Iskola	Budapest	Erzsébet királyné útja 35-37.	1145	x	Budapest	Erzsébet királyné útja 35-37.	1145

Megye	Tankerület	OM azonosító	Intézmény neve	Helység	Utca / házszám	Irányító-szám	Székhely	Helység	Utca / házszám	Irányító-szám
Budapest	Budapest 14 kerület	035056	Budapest XIV. Kerületi Hunyadi János Általános Iskola	Budapest	Vass Albert tér 12.	1148	x	Budapest	Vass Albert tér 12.	1148
Budapest	Budapest 14 kerület	035326	Horvát Óvoda, Általános Iskola, Gimnázium és Kollégium	Budapest	Kántorné sétány 1-3.	1144	x	Budapest	Kántorné sétány 1-3.	1144
Budapest	Budapest 14 kerület	035046	Budapest XIV. Kerületi Herman Ottó Általános Iskola	Budapest	Egressy út 69.	1149	x	Budapest	Egressy út 69.	1149
Budapest	Budapest 14 kerület	035053	Budapest XIV. Kerületi Heltai Gáspár Általános Iskola	Budapest	Padlizsán utca 11-13.	1148	x	Budapest	Padlizsán utca 11-13.	1148
Budapest	Budapest 14 kerület	101885	Hallásvizsgáló Országos Pedagógiai Szakszolgálat	Budapest	Cinkotai út 125-137.	1147	x	Budapest	Cinkotai út 125-137.	1147
Budapest	Budapest 14 kerület	038426	Gyengénlátók Általános Iskolája, Egységes Gyógypedagógiai Módszertani Intézménye és Kollégiuma	Budapest	Miskolci utca 77.	1147	x	Budapest	Miskolci utca 77.	1147
Budapest	Budapest 14 kerület	035054	Dr. Mező Ferenc Általános Iskola	Budapest	Ond Vezér park 5.	1144	x	Budapest	Ond Vezér park 5.	1144
Budapest	Budapest 14 kerület	035061	Budapest XIV. Kerületi Arany János Általános Iskola és Alapfokú Művészeti Iskola	Budapest	Újvidék tér 3.	1145	x	Budapest	Újvidék tér 3.	1145
Budapest	Budapest 14 kerület	035314	Budapest XIV. Kerületi Álmos Vezér Gimnázium és Általános Iskola	Budapest	Álmos vezér tér 9.	1144	x	Budapest	Álmos vezér tér 9.	1144
Budapest	Budapest 14 kerület	035314	Budapest XIV. Kerületi Álmos Vezér Gimnázium és Általános Iskola	Budapest	Álmos vezér tér 9.	1144		Budapest	Kántorné sétány 7.	1144
Budapest	Budapest 14 kerület	101878	3. Számú Pedagógiai Szakszolgálat	Budapest	Fráter György utca 15-17.	1149	x	Budapest	Fráter György utca 15-17.	1149
Budapest	Budapest 14 kerület	101878	3. Számú Pedagógiai Szakszolgálat	Budapest	Fráter György utca 15-17.	1149		Budapest	Izabella utca 12.	1077
Budapest	Budapest 14 kerület	038416	Hallássérültek Óvodája, Általános Iskolája, Speciális Szakiskolája, Egységes Gyógypedagógiai Módszertani Intézménye és Kollégiuma	Budapest	Cinkotai út 125-137.	1147	x	Budapest	Cinkotai út 125-137.	1147
Budapest	Budapest 14 kerület	038427	Dr. Török Béla Óvoda, Általános Iskola, Speciális Szakiskola, Egységes Gyógypedagógiai Módszertani Intézmény és Kollégium	Budapest	Rákospatak utca 101.	1142	x	Budapest	Rákospatak utca 101.	1142
Budapest	Budapest 14 kerület	038427	Dr. Török Béla Óvoda, Általános Iskola, Speciális Szakiskola, Egységes Gyógypedagógiai Módszertani Intézmény és Kollégium	Budapest	Rákospatak utca 101.	1142		Budapest	Szőnyi út 26/B.	1142
Budapest	Budapest 14 kerület	038427	Dr. Török Béla Óvoda, Általános Iskola, Speciális Szakiskola, Egységes Gyógypedagógiai Módszertani Intézmény és Kollégium	Budapest	Rákospatak utca 101.	1142		Budapest	Újváros park 1.	1144
Budapest	Budapest 14 kerület	038424	Zuglói Benedek Elek Egységes Gyógypedagógiai Módszertani Intézmény	Budapest	Álmos vezér útja 46.	1141	X	Budapest	Álmos vezér útja 46.	1141
Budapest	Budapest 14 kerület	038424	Zuglói Benedek Elek Egységes Gyógypedagógiai Módszertani Intézmény	Budapest	Álmos vezér útja 46.	1141		Budapest	Szugló utca 75.	1148
Budapest	Budapest 14 kerület	038424	Zuglói Benedek Elek Egységes Gyógypedagógiai Módszertani Intézmény	Budapest	Álmos vezér útja 46.	1141		Budapest	Nagy Lajos király útja 92.	1148
Budapest	Budapest 14 kerület	038424	Zuglói Benedek Elek Egységes Gyógypedagógiai Módszertani Intézmény	Budapest	Álmos vezér útja 46.	1141		Budapest	Lengyel utca 21.	1148
Budapest	Budapest 14 kerület	038424	Zuglói Benedek Elek Egységes Gyógypedagógiai Módszertani Intézmény	Budapest	Álmos vezér útja 46.	1141		Budapest	Újváros park 1.	1144
Budapest	Budapest 14 kerület	038424	Zuglói Benedek Elek Egységes Gyógypedagógiai Módszertani Intézmény	Budapest	Álmos vezér útja 46.	1141		Budapest	Tipegő utca 3-5.	1144
Budapest	Budapest 14 kerület	038424	Zuglói Benedek Elek Egységes Gyógypedagógiai Módszertani Intézmény	Budapest	Álmos vezér útja 46.	1141		Budapest	Dózsa György út 25.	1146
Budapest	Budapest 14 kerület	038424	Zuglói Benedek Elek Egységes Gyógypedagógiai Módszertani Intézmény	Budapest	Álmos vezér útja 46.	1141		Budapest	Tihany tér 39.	1141
Budapest	Budapest 14 kerület	038424	Zuglói Benedek Elek Egységes Gyógypedagógiai Módszertani Intézmény	Budapest	Álmos vezér útja 46.	1141		Budapest	Gvadányi utca 40-42.	1144
Budapest	Budapest 14 kerület	038424	Zuglói Benedek Elek Egységes Gyógypedagógiai Módszertani Intézmény	Budapest	Álmos vezér útja 46.	1141		Budapest	Kántorné sétány 9.	1144
Budapest	Budapest 14 kerület	038424	Zuglói Benedek Elek Egységes Gyógypedagógiai Módszertani Intézmény	Budapest	Álmos vezér útja 46.	1141		Budapest	Őrnagy utca 11.	1143

Megye	Tankerület	OM azonosító	Intézmény neve	Helység	Utca / házszám	Irányító-szám	Székhely	Helység	Utca / házszám	Irányító-szám
Budapest	Budapest 14 kerület	038424	Zuglói Benedek Elek Egységes Gyógypedagógiai Módszertani Intézmény	Budapest	Álmos vezér útja 46.	1141		Budapest	Egressy út 1/F.	1143
Budapest	Budapest 14 kerület	038424	Zuglói Benedek Elek Egységes Gyógypedagógiai Módszertani Intézmény	Budapest	Álmos vezér útja 46.	1141		Budapest	Újvidék sétány 2.	1145
Budapest	Budapest 14 kerület	038424	Zuglói Benedek Elek Egységes Gyógypedagógiai Módszertani Intézmény	Budapest	Álmos vezér útja 46.	1141		Budapest	Emma utca 18.	1145
Budapest	Budapest 14 kerület	038424	Zuglói Benedek Elek Egységes Gyógypedagógiai Módszertani Intézmény	Budapest	Álmos vezér útja 46.	1141		Budapest	Füredi park 6.	1144
Budapest	Budapest 14 kerület	038424	Zuglói Benedek Elek Egységes Gyógypedagógiai Módszertani Intézmény	Budapest	Álmos vezér útja 46.	1141		Budapest	Ilosvai utca 118.	1147
Budapest	Budapest 14 kerület	038424	Zuglói Benedek Elek Egységes Gyógypedagógiai Módszertani Intézmény	Budapest	Álmos vezér útja 46.	1141		Budapest	Bánki Donát park 12/G.	1148
Budapest	Budapest 14 kerület	038424	Zuglói Benedek Elek Egységes Gyógypedagógiai Módszertani Intézmény	Budapest	Álmos vezér útja 46.	1141		Budapest	Bolgárkertész utca 12.	1148
Budapest	Budapest 14 kerület	038424	Zuglói Benedek Elek Egységes Gyógypedagógiai Módszertani Intézmény	Budapest	Álmos vezér útja 46.	1141		Budapest	Egressy út 182.	1141
Budapest	Budapest 14 kerület	038424	Zuglói Benedek Elek Egységes Gyógypedagógiai Módszertani Intézmény	Budapest	Álmos vezér útja 46.	1141		Budapest	Fráter György tér 12.	1149
Budapest	Budapest 14 kerület	038424	Zuglói Benedek Elek Egységes Gyógypedagógiai Módszertani Intézmény	Budapest	Álmos vezér útja 46.	1141		Budapest	Ida utca 6.	1143
Budapest	Budapest 14 kerület	038424	Zuglói Benedek Elek Egységes Gyógypedagógiai Módszertani Intézmény	Budapest	Álmos vezér útja 46.	1141		Budapest	Erzsébet királyné útja 17.	1143
Budapest	Budapest 14 kerület	038424	Zuglói Benedek Elek Egységes Gyógypedagógiai Módszertani Intézmény	Budapest	Álmos vezér útja 46.	1141		Budapest	Ilosvai tér 21.	1147
Budapest	Budapest 14 kerület	038424	Zuglói Benedek Elek Egységes Gyógypedagógiai Módszertani Intézmény	Budapest	Álmos vezér útja 46.	1141		Budapest	Kerékgyártó utca 35-39.	1147
Budapest	Budapest 14 kerület	038424	Zuglói Benedek Elek Egységes Gyógypedagógiai Módszertani Intézmény	Budapest	Álmos vezér útja 46.	1141		Budapest	Mályva tér 12.	1141
Budapest	Budapest 14 kerület	038424	Zuglói Benedek Elek Egységes Gyógypedagógiai Módszertani Intézmény	Budapest	Álmos vezér útja 46.	1141		Budapest	Róna park 5-7	1142
Budapest	Budapest 14 kerület	038424	Zuglói Benedek Elek Egységes Gyógypedagógiai Módszertani Intézmény	Budapest	Álmos vezér útja 46.	1141		Budapest	Ungvár utca 24/A.	1142
Budapest	Budapest 14 kerület	038424	Zuglói Benedek Elek Egységes Gyógypedagógiai Módszertani Intézmény	Budapest	Álmos vezér útja 46.	1141		Budapest	Újvidék tér 3.	1145
Budapest	Budapest 14 kerület	038424	Zuglói Benedek Elek Egységes Gyógypedagógiai Módszertani Intézmény	Budapest	Álmos vezér útja 46.	1141		Budapest	Álmos vezér tér 9.	1144
Budapest	Budapest 14 kerület	038424	Zuglói Benedek Elek Egységes Gyógypedagógiai Módszertani Intézmény	Budapest	Álmos vezér útja 46.	1141		Budapest	Kántorné sétány 7.	1144
Budapest	Budapest 14 kerület	038424	Zuglói Benedek Elek Egységes Gyógypedagógiai Módszertani Intézmény	Budapest	Álmos vezér útja 46.	1141		Budapest	Ond vezér park 5.	1144
Budapest	Budapest 14 kerület	038424	Zuglói Benedek Elek Egységes Gyógypedagógiai Módszertani Intézmény	Budapest	Álmos vezér útja 46.	1141		Budapest	Padlizsán utca 11-13.	1148
Budapest	Budapest 14 kerület	038424	Zuglói Benedek Elek Egységes Gyógypedagógiai Módszertani Intézmény	Budapest	Álmos vezér útja 46.	1141		Budapest	Egressy út 69.	1149
Budapest	Budapest 14 kerület	038424	Zuglói Benedek Elek Egységes Gyógypedagógiai Módszertani Intézmény	Budapest	Álmos vezér útja 46.	1141		Budapest	Erzsébet királyné útja 35-37.	1145
Budapest	Budapest 14 kerület	038424	Zuglói Benedek Elek Egységes Gyógypedagógiai Módszertani Intézmény	Budapest	Álmos vezér útja 46.	1141		Budapest	Újváros park 2.	1144
Budapest	Budapest 14 kerület	038424	Zuglói Benedek Elek Egységes Gyógypedagógiai Módszertani Intézmény	Budapest	Álmos vezér útja 46.	1141		Budapest	Lengyel utca 23.	1148
Budapest	Budapest 14 kerület	038424	Zuglói Benedek Elek Egységes Gyógypedagógiai Módszertani Intézmény	Budapest	Álmos vezér útja 46.	1141		Budapest	Pákozdi tér 12.	1148
Budapest	Budapest 14 kerület	038424	Zuglói Benedek Elek Egységes Gyógypedagógiai Módszertani Intézmény	Budapest	Álmos vezér útja 46.	1141		Budapest	Kaffka Margit köz 2-6.	1148

Megye	Tankerület	OM azonosító	Intézmény neve	Helység	Utca / házszám	Irányító-szám	Székhely	Helység	Utca / házszám	Irányító-szám
Budapest	Budapest 14 kerület	038424	Zuglói Benedek Elek Egységes Gyógypedagógiai Módszertani Intézmény	Budapest	Álmos vezér útja 46.	1141		Budapest	Csáktornya park 1.	1142
Budapest	Budapest 14 kerület	038424	Zuglói Benedek Elek Egységes Gyógypedagógiai Módszertani Intézmény	Budapest	Álmos vezér útja 46.	1141		Budapest	Telepes utca 32.	1147
Budapest	Budapest 14 kerület	038424	Zuglói Benedek Elek Egységes Gyógypedagógiai Módszertani Intézmény	Budapest	Álmos vezér útja 46.	1141		Budapest	Hermina út 23.	1146
Budapest	Budapest 14 kerület	038424	Zuglói Benedek Elek Egységes Gyógypedagógiai Módszertani Intézmény	Budapest	Álmos vezér útja 46.	1141		Budapest	Ungvár utca 36.	1142
Budapest	Budapest 14 kerület	038424	Zuglói Benedek Elek Egységes Gyógypedagógiai Módszertani Intézmény	Budapest	Álmos vezér útja 46.	1141		Budapest	Hermina út 9-15.	1146
Budapest	Budapest 14 kerület	038424	Zuglói Benedek Elek Egységes Gyógypedagógiai Módszertani Intézmény	Budapest	Álmos vezér útja 46.	1141		Budapest	Ajtósi Dürer sor 15.	1146
Budapest	Budapest 14 kerület	038424	Zuglói Benedek Elek Egységes Gyógypedagógiai Módszertani Intézmény	Budapest	Álmos vezér útja 46.	1141		Budapest	Columbus utca 11.	1145
Budapest	Budapest 14 kerület	038424	Zuglói Benedek Elek Egységes Gyógypedagógiai Módszertani Intézmény	Budapest	Álmos vezér útja 46.	1141		Budapest	Ajtósi Dürer sor 37.	1146
Budapest	Budapest 14 kerület	038424	Zuglói Benedek Elek Egységes Gyógypedagógiai Módszertani Intézmény	Budapest	Álmos vezér útja 46.	1141		Budapest	Rózsavölgyi tér 4.	1141
Budapest	Budapest 14 kerület	038424	Zuglói Benedek Elek Egységes Gyógypedagógiai Módszertani Intézmény	Budapest	Álmos vezér útja 46.	1141		Budapest	Ond vezér sétány 9-11.	1144
Budapest	Budapest 14 kerület	038424	Zuglói Benedek Elek Egységes Gyógypedagógiai Módszertani Intézmény	Budapest	Álmos vezér útja 46.	1141		Budapest	Fűrész utca 64-66.	1147
Budapest	Budapest 14 kerület	038428	Vakok Óvodája, Általános Iskolája, Speciális Szakiskolája, Egységes Gyógypedagógiai Módszertani Intézménye, Kollégiuma és Gyermekotthona	Budapest	Ajtósi Dürer sor 39.	1146	X	Budapest	Ajtósi Dürer sor 39.	1146
Budapest	Budapest 14 kerület	038428	Vakok Óvodája, Általános Iskolája, Speciális Szakiskolája, Egységes Gyógypedagógiai Módszertani Intézménye, Kollégiuma és Gyermekotthona	Budapest	Ajtósi Dürer sor 39.	1146		Budapest	Ida utca 6.	1146
Budapest	Budapest 15 kerület	035076	Szent Korona Általános Iskola	Budapest	Szent Korona útja 5.	1155	x	Budapest	Szent Korona útja 5.	1155
Budapest	Budapest 15 kerület	035076	Szent Korona Általános Iskola	Budapest	Szent Korona útja 5.	1155		Budapest	Szent Korona útja 3/b.	1155
Budapest	Budapest 15 kerület	035077	Száraznád Általános Iskola, Szakiskola, Speciális Szakiskola, Pedagógiai Szakszolgálat és Fejlesztő Nevelés-Oktatást Végző Iskola	Budapest	Pattogós utca 6-8.	1156	x	Budapest	Pattogós utca 6-8.	1156
Budapest	Budapest 15 kerület	035077	Száraznád Általános Iskola, Szakiskola, Speciális Szakiskola, Pedagógiai Szakszolgálat és Fejlesztő Nevelés-Oktatást Végző Iskola	Budapest	Pattogós utca 6-8.	1156		Budapest	Pattogós utca 4/a.	1156
Budapest	Budapest 15 kerület	035077	Száraznád Általános Iskola, Szakiskola, Speciális Szakiskola, Pedagógiai Szakszolgálat és Fejlesztő Nevelés-Oktatást Végző Iskola	Budapest	Pattogós utca 6-8.	1156		Budapest	Neptun utca 57.	1158
Budapest	Budapest 15 kerület	035077	Száraznád Általános Iskola, Szakiskola, Speciális Szakiskola, Pedagógiai Szakszolgálat és Fejlesztő Nevelés-Oktatást Végző Iskola	Budapest	Pattogós utca 6-8.	1156		Budapest	Molnár Viktor utca 94-96.	1158
Budapest	Budapest 15 kerület	035078	Pestújhelyi Általános Iskola	Budapest	Pestújhelyi út 38.	1158	x	Budapest	Pestújhelyi út 38.	1158
Budapest	Budapest 15 kerület	035078	Pestújhelyi Általános Iskola	Budapest	Pestújhelyi út 38.	1158		Budapest	Pestújhelyi út 34.	1158
Budapest	Budapest 15 kerület	201540	Neptun Általános Iskola	Budapest	Neptun utca 57.	1158	x	Budapest	Neptun utca 57.	1158
Budapest	Budapest 15 kerület	035072	Budapest XV. Kerületi László Gyula Gimnázium és Általános Iskola	Budapest	Kavicsos köz 4.	1157	x	Budapest	Kavicsos köz 4.	1157
Budapest	Budapest 15 kerület	035082	Budapest XV. Kerületi Kossuth Lajos Általános Iskola	Budapest	Kossuth utca 53.	1151	x	Budapest	Kossuth utca 53.	1151
Budapest	Budapest 15 kerület	035339	Kontyfa Középiskola, Szakiskola és Általános Iskola	Budapest	Kontyfa utca 5.	1156	x	Budapest	Kontyfa utca 5.	1156
Budapest	Budapest 15 kerület	035073	Kolozsvár Utcai Általános Iskola	Budapest	Kolozsvár utca 1.	1155	x	Budapest	Kolozsvár utca 1.	1155
Budapest	Budapest 15 kerület	201544	Budapest XV. Kerületi Károly Róbert Általános Iskola	Budapest	Bogáncs utca 51-53.	1151	x	Budapest	Bogáncs utca 51-53.	1151

Megye	Tankerület	OM azonosító	Intézmény neve	Helység	Utca / házszám	Irányító-szám	Székhely	Helység	Utca / házszám	Irányító-szám
Budapest	Budapest 15 kerület	039785	Budapest XV. Kerületi Hubai Jenő Zeneiiskola és Alapfokú Művészeti Iskola	Budapest	Bocskai utca 70-78.	1153	x	Budapest	Bocskai utca 70-78.	1153
Budapest	Budapest 15 kerület	039785	Budapest XV. Kerületi Hubai Jenő Zeneiiskola és Alapfokú Művészeti Iskola	Budapest	Bocskai utca 70-78.	1153		Budapest	Bocskai utca 74-78.	1153
Budapest	Budapest 15 kerület	039785	Budapest XV. Kerületi Hubai Jenő Zeneiskola és Alapfokú Művészeti Iskola	Budapest	Bocskai utca 70-78.	1153		Budapest	Bogáncs utca 51-53.	1151
Budapest	Budapest 15 kerület	039785	Budapest XV. Kerületi Hubai Jenő Zeneiskola és Alapfokú Művészeti Iskola	Budapest	Bocskai utca 70-78.	1153		Budapest	Széchenyi tér 13.	1152
Budapest	Budapest 15 kerület	039785	Budapest XV. Kerületi Hubai Jenő Zeneiskola és Alapfokú Művészeti Iskola	Budapest	Bocskai utca 70-78.	1153		Budapest	Fő út 70.	1151
Budapest	Budapest 15 kerület	039785	Budapest XV. Kerületi Hubai Jenő Zeneiskola és Alapfokú Művészeti Iskola	Budapest	Bocskai utca 70-78.	1153		Budapest	Hartyán köz 2-4.	1157
Budapest	Budapest 15 kerület	039785	Budapest XV. Kerületi Hubai Jenő Zeneiskola és Alapfokú Művészeti Iskola	Budapest	Bocskai utca 70-78.	1153		Budapest	Kavicsos köz 2-4.	1157
Budapest	Budapest 15 kerület	039785	Budapest XV. Kerületi Hubai Jenő Zeneiskola és Alapfokú Művészeti Iskola	Budapest	Bocskai utca 70-78.	1153		Budapest	Kavicsos köz 4.	1157
Budapest	Budapest 15 kerület	039785	Budapest XV. Kerületi Hubai Jenő Zeneiskola és Alapfokú Művészeti Iskola	Budapest	Bocskai utca 70-78.	1153		Budapest	Kolozsvár utca 1.	1155
Budapest	Budapest 15 kerület	039785	Budapest XV. Kerületi Hubai Jenő Zeneiskola és Alapfokú Művészeti Iskola	Budapest	Bocskai utca 70-78.	1153		Budapest	Kontyfa utca 5.	1156
Budapest	Budapest 15 kerület	039785	Budapest XV. Kerületi Hubai Jenő Zeneiskola és Alapfokú Művészeti Iskola	Budapest	Bocskai utca 70-78.	1153		Budapest	Kossuth utca 53.	1151
Budapest	Budapest 15 kerület	039785	Budapest XV. Kerületi Hubai Jenő Zeneiskola és Alapfokú Művészeti Iskola	Budapest	Bocskai utca 70-78.	1153		Budapest	Tóth István utca 100.	1155
Budapest	Budapest 15 kerület	039785	Budapest XV. Kerületi Hubai Jenő Zeneiskola és Alapfokú Művészeti Iskola	Budapest	Bocskai utca 70-78.	1153		Budapest	Neptun utca 57.	1158
Budapest	Budapest 15 kerület	039785	Budapest XV. Kerületi Hubai Jenő Zeneiskola és Alapfokú Művészeti Iskola	Budapest	Bocskai utca 70-78.	1153		Budapest	Pestújhelyi út 38.	1158
Budapest	Budapest 15 kerület	039785	Budapest XV. Kerületi Hubai Jenő Zeneiskola és Alapfokú Művészeti Iskola	Budapest	Bocskai utca 70-78.	1153		Budapest	Szent Korona útja 5.	1155
Budapest	Budapest 15 kerület	035071	Hartyán Általános Iskola	Budapest	Hartyán köz 2-4.	1157	x	Budapest	Hartyán köz 2-4.	1157
Budapest	Budapest 15 kerület	035069	Czabán Általános Iskola	Budapest	Széchenyi tér 13.	1152	x	Budapest	Széchenyi tér 13.	1152
Budapest	Budapest 15 kerület	201317	Kerületi Pedagógiai Szakszolgálat	Budapest	Hartyán köz 3.	1157	x	Budapest	Hartyán köz 3.	1157
Budapest	Budapest 15 kerület	035248	Budapest XV. Kerületi Dózsa György Gimnázium és Táncművészeti Szakközépiskola	Budapest	Fő út 70.	1151	x	Budapest	Fő út 70.	1151
Budapest	Budapest 15 kerület	035248	Budapest XV. Kerületi Dózsa György Gimnázium és Táncművészeti Szakközépiskola	Budapest	Fő út 70.	1151		Budapest	Sződliget utca 24-30.	1151
Budapest	Budapest 16 kerület	035310	Budapest XVI. Kerületi Táncsics Mihály Általános Iskola és Gimnázium	Budapest	Táncsics utca 7-9.	1165	x	Budapest	Táncsics utca 7-9.	1165
Budapest	Budapest 16 kerület	035249	Budapest XVI. Kerületi Szerb Antal Gimnázium	Budapest	Batthyány Ilona utca 12.	1164	x	Budapest	Batthyány Ilona utca 12.	1164
Budapest	Budapest 16 kerület	035086	Budapest XVI. Kerületi Szent-Györgyi Albert Általános Iskola	Budapest	Csömöri utca 20.	1161	x	Budapest	Csömöri utca 20.	1161
Budapest	Budapest 16 kerület	035086	Budapest XVI. Kerületi Szent-Györgyi Albert Általános Iskola	Budapest	Csömöri utca 142.	1161		Budapest	Csömöri utca 142.	1161
Budapest	Budapest 16 kerület	035093	Sashalmi Általános Iskola	Budapest	Metró utca 3-7.	1163	x	Budapest	Metró utca 3-7.	1163
Budapest	Budapest 16 kerület	039798	Budapest XVI. Kerületi Rácz Aladár Zene-, Tánc-, Képző- és Iparművészeti Alapfokú Művészeti Iskola	Budapest	Táncsics utca 7-9.	1165	x	Budapest	Táncsics utca 7-9.	1165
Budapest	Budapest 16 kerület	039798	Budapest XVI. Kerületi Rácz Aladár Zene-, Tánc-, Képző- és Iparművészeti Alapfokú Művészeti Iskola	Budapest	Táncsics utca 7-9.	1165		Budapest	Hősök fasora 30.	1163

Megye	Tankerület	OM azonosító	Intézmény neve	Helység	Utca / házszám	Irányító-szám	Székhely	Helység	Utca / házszám	Irányító-szám
Budapest	Budapest 16 kerület	039798	Budapest XVI. Kerületi Rácz Aladár Zene-, Tánc-, Képző- és Iparművészeti Alapfokú Művészeti Iskola	Budapest	Táncsics utca 7-9.	1165		Budapest	Bekecs utca 62-78.	1162
Budapest	Budapest 16 kerület	039798	Budapest XVI. Kerületi Rácz Aladár Zene-, Tánc-, Képző- és Iparművészeti Alapfokú Művészeti Iskola	Budapest	Táncsics utca 7-9.	1165		Budapest	Georgina utca 23.	1164
Budapest	Budapest 16 kerület	039798	Budapest XVI. Kerületi Rácz Aladár Zene-, Tánc-, Képző- és Iparművészeti Alapfokú Művészeti Iskola	Budapest	Táncsics utca 7-9.	1165		Budapest	Sasvár utca 101.	1165
Budapest	Budapest 16 kerület	039798	Budapest XVI. Kerületi Rácz Aladár Zene-, Tánc-, Képző- és Iparművészeti Alapfokú Művészeti Iskola	Budapest	Táncsics utca 7-9.	1165		Budapest	Regele János utca 43-45.	1161
Budapest	Budapest 16 kerület	039798	Budapest XVI. Kerületi Rácz Aladár Zene-, Tánc-, Képző- és Iparművészeti Alapfokú Művészeti Iskola	Budapest	Táncsics utca 7-9.	1165		Budapest	Tiszakömlő utca 29-35.	1163
Budapest	Budapest 16 kerület	039798	Budapest XVI. Kerületi Rácz Aladár Zene-, Tánc-, Képző- és Iparművészeti Alapfokú Művészeti Iskola	Budapest	Táncsics utca 7-9.	1165		Budapest	Hősök tere 1.	1161
Budapest	Budapest 16 kerület	039798	Budapest XVI. Kerületi Rácz Aladár Zene-, Tánc-, Képző- és Iparművészeti Alapfokú Művészeti Iskola	Budapest	Táncsics utca 7-9.	1165		Budapest	Ida utca 108-110.	1162
Budapest	Budapest 16 kerület	039798	Budapest XVI. Kerületi Rácz Aladár Zene-, Tánc-, Képző- és Iparművészeti Alapfokú Művészeti Iskola	Budapest	Táncsics utca 7-9.	1165		Budapest	Metró utca 3-7.	1163
Budapest	Budapest 16 kerület	039798	Budapest XVI. Kerületi Rácz Aladár Zene-, Tánc-, Képző- és Iparművészeti Alapfokú Művészeti Iskola	Budapest	Táncsics utca 7-9.	1165		Budapest	Csömöri utca 142.	1161
Budapest	Budapest 16 kerület	039798	Budapest XVI. Kerületi Rácz Aladár Zene-, Tánc-, Képző- és Iparművészeti Alapfokú Művészeti Iskola	Budapest	Táncsics utca 7-9.	1165		Budapest	Táncsics utca 7-9.	1165
Budapest	Budapest 16 kerület	039798	Budapest XVI. Kerületi Rácz Aladár Zene-, Tánc-, Képző- és Iparművészeti Alapfokú Művészeti Iskola	Budapest	Táncsics utca 7-9.	1165		Budapest	Batthyány Ilona utca 12.	1164
Budapest	Budapest 16 kerület	201195	Kertvárosi Pedagógiai Szakszolgálat	Budapest	Szent Korona utca 75-77.	1161	x	Budapest	Szent Korona utca 75-77.	1161
Budapest	Budapest 16 kerület	035096	Budapest XVI. Kerületi Móra Ferenc Általános Iskola	Budapest	Ida utca 108-110.	1162	x	Budapest	Ida utca 108-110.	1162
Budapest	Budapest 16 kerület	035091	Budapest XVI. Kerületi Lemhényi Dezső Általános Iskola	Budapest	Hősök fasora 30.	1163	x	Budapest	Hősök fasora 30.	1163
Budapest	Budapest 16 kerület	035092	Budapest XVI. Kerületi Kölcsey Ferenc Általános Iskola	Budapest	Hősök tere 1.	1161	x	Budapest	Hősök tere 1.	1161
Budapest	Budapest 16 kerület	035092	Budapest XVI. Kerületi Kölcsey Ferenc Általános Iskola	Budapest	Hősök tere 1.	1161		Budapest	Hősök tere 3.	1161
Budapest	Budapest 16 kerület	035092	Budapest XVI. Kerületi Kölcsey Ferenc Általános Iskola	Budapest	Hősök tere 1.	1161		Budapest	Hősök tere 4-5.	1161
Budapest	Budapest 16 kerület	035095	Budapest XVI. Kerületi Jókai Mór Általános Iskola	Budapest	Tiszakömlő utca 29-35.	1163	x	Budapest	Tiszakömlő utca 29-35.	1163
Budapest	Budapest 16 kerület	035088	Budapest XVI. Kerületi Herman Ottó Általános Iskola	Budapest	Regele János utca 43-45.	1161	x	Budapest	Regele János 43-45.	1161
Budapest	Budapest 16 kerület	200540	Göllesz Viktor Óvoda, Általános Iskola, Előkészítő Szakiskola, és Egységes Gyógypedagógiai Módszertani Intézmény	Budapest	Szabadföld utca 7.	1164	x	Budapest	Szabadföld utca 7.	1164
Budapest	Budapest 16 kerület	200540	Göllesz Viktor Óvoda, Általános Iskola, Előkészítő Szakiskola, és Egységes Gyógypedagógiai Módszertani Intézmény	Budapest	Szabadföld utca 7.	1164		Budapest	Érsekújvári utca 7-13.	1161
Budapest	Budapest 16 kerület	200540	Göllesz Viktor Óvoda, Általános Iskola, Előkészítő Szakiskola, és Egységes Gyógypedagógiai Módszertani Intézmény	Budapest	Szabadföld utca 7.	1164		Budapest	Szent Imre utca 115.	1162
Budapest	Budapest 16 kerület	035281	Corvin Mátyás Gimnázium és Szakközépiskola	Budapest	Mátyás király tér 4.	1165	x	Budapest	Mátyás király tér 4.	1165
Budapest	Budapest 16 kerület	035090	Centenáriumi Általános Iskola és Szakiskola	Budapest	Sasvár utca 101.	1165	x	Budapest	Sasvár utca 101.	1165
Budapest	Budapest 16 kerület	035089	Budapest XVI. Kerületi Batthyány Ilona Általános Iskola	Budapest	Georgina utca 23.	1164	x	Budapest	Georgina utca 23.	1164
Budapest	Budapest 16 kerület	035089	Budapest XVI. Kerületi Batthyány Ilona Általános Iskola	Budapest	Georgina utca 23.	1164		Budapest	Georgina utca 18.	1164
Budapest	Budapest 16 kerület	035089	Budapest XVI. Kerületi Batthyány Ilona Általános Iskola	Budapest	Georgina utca 23.	1164		Budapest	Rádió utca 38.	1164

Megye	Tankerület	OM azonosító	Intézmény neve	Helység	Utca / házszám	Irányító-szám	Székhely	Helység	Utca / házszám	Irányító-szám
Budapest	Budapest 16 kerület	035089	Budapest XVI. Kerületi Batthyány Ilona Általános Iskola	Budapest	Georgina utca 23.	1164		Budapest	Rádió utca 36.	1164
Budapest	Budapest 16 kerület	035085	Budapest XVI. Kerületi Arany János Általános Iskola	Budapest	Bekecs utca 62-78.	1162	x	Budapest	Bekecs utca 62-78.	1162
Budapest	Budapest 17 kerület	035113	Budapest XVII. Kerületi Zrínyi Miklós Általános Iskola	Budapest	Sisakos sáska utca 3.	1171	x	Budapest	Sisakos sáska utca 3.	1171
Budapest	Budapest 17 kerület	035114	Újlak Utcai Általános, Német Nemzetiségi és Magyar-Angol Két Tanítási Nyelvű Iskola	Budapest	Újlak utca 110.	1173	x	Budapest	Újlak utca 110.	1173
Budapest	Budapest 17 kerület	035112	Szabadság Sugárúti Általános Iskola	Budapest	Szabadság sugárút 32.	1171	x	Budapest	Szabadság sugárút 32.	1171
Budapest	Budapest 17 kerület	035112	Szabadság Sugárúti Általános Iskola	Budapest	Szabadság sugárút 32.	1171		Budapest	Szabadság sugárút 34-36.	1171
Budapest	Budapest 17 kerület	035112	Szabadság Sugárúti Általános Iskola	Budapest	Szabadság sugárút 32.	1171		Budapest	Anna utca 26.	1171
Budapest	Budapest 17 kerület	035112	Szabadság Sugárúti Általános Iskola	Budapest	Szabadság sugárút 32.	1171		Budapest	Nyitány utca 28.	1171
Budapest	Budapest 17 kerület	035319	Budapest XVII. Kerületi Kőrösi Csoma Sándor Általános Iskola és Gimnázium	Budapest	Akácvirág utca 49.	1173	x	Budapest	Akácvirág utca 49.	1173
Budapest	Budapest 17 kerület	035319	Budapest XVII. Kerületi Kőrösi Csoma Sándor Általános Iskola és Gimnázium	Budapest	Akácvirág utca 49.	1173		Budapest	Akácvirág utca 42.	1173
Budapest	Budapest 17 kerület	035104	Budapest XVII. Kerületi Kossuth Lajos Általános Iskola	Budapest	Erzsébet körút 56.	1171	x	Budapest	Erzsébet körút 56.	1171
Budapest	Budapest 17 kerület	038431	Gyurkovics Tibor Általános Iskola, Előkészítő Szakiskola, Egységes Gyógypedagógiai Módszertani Intézmény és Pedagógiai Szakszolgálat	Budapest	Naplás út 60.	1172	x	Budapest	Naplás út 60.	1172
Budapest	Budapest 17 kerület	038431	Gyurkovics Tibor Általános Iskola, Előkészítő Szakiskola, Egységes Gyógypedagógiai Módszertani Intézmény és Pedagógiai Szakszolgálat	Budapest	Naplás út 60.	1172		Budapest	Pesti út 82.	1173
Budapest	Budapest 17 kerület	035107	Budapest XVII. Kerületi Gregor József Általános Iskola	Budapest	Hősök tere 19-20.	1172	x	Budapest	Hősök tere 19-20.	1172
Budapest	Budapest 17 kerület	035107	Budapest XVII. Kerületi Gregor József Általános Iskola	Budapest	Hősök tere 19-20.	1172		Budapest	XV. utca 23.	1172
Budapest	Budapest 17 kerület	035103	Diadal Úti Általános Iskola	Budapest	Diadal utca 43-49.	1172	x	Budapest	Diadal utca 43-49.	1172
Budapest	Budapest 17 kerület	035109	Budapest XVII. Kerületi Czimra Gyula Általános Iskola	Budapest	Kép utca 14.	1174	x	Budapest	Kép utca 14.	1174
Budapest	Budapest 17 kerület	035109	Budapest XVII. Kerületi Czimra Gyula Általános Iskola	Budapest	Kép utca 14.	1174		Budapest	Kép utca 1.	1174
Budapest	Budapest 17 kerület	035109	Budapest XVII. Kerületi Czimra Gyula Általános Iskola	Budapest	Kép utca 14.	1174		Budapest	Kép utca 2.	1174
Budapest	Budapest 17 kerület	035109	Budapest XVII. Kerületi Czimra Gyula Általános Iskola	Budapest	Kép utca 14.	1174		Budapest	Kép utca 4.	1174
Budapest	Budapest 17 kerület	035109	Budapest XVII. Kerületi Czimra Gyula Általános Iskola	Budapest	Kép utca 14.	1174		Budapest	Kép utca 5.	1174
Budapest	Budapest 17 kerület	035109	Budapest XVII. Kerületi Czimra Gyula Általános Iskola	Budapest	Kép utca 14.	1174		Budapest	Kép utca 13.	1174
Budapest	Budapest 17 kerület	039811	Budapest XVII. Kerületi Bartók Béla Alapfokú Művészeti Iskola	Budapest	Pesti út 80.	1173	x	Budapest	Pesti út 80.	1173
Budapest	Budapest 17 kerület	035250	Budapest XVII. Kerületi Balassi Bálint Nyolcévfolyamos Gimnázium	Budapest	Széchenyi utca 1-7.	1174	x	Budapest	Széchenyi utca 1-7.	1174
Budapest	Budapest 18 kerület	035322	Budapest XVIII. Kerületi Vörösmarty Mihály Ének-zenei, Nyelvi Általános Iskola és Gimnázium	Budapest	Vörösmarty Mihály utca 64.	1181	x	Budapest	Vörösmarty Mihály utca 64.	1181
Budapest	Budapest 18 kerület	035322	Budapest XVIII. Kerületi Vörösmarty Mihály Ének-zenei, Nyelvi Általános Iskola és Gimnázium	Budapest	Vörösmarty Mihály utca 64.	1181		Budapest	Kondor Béla sétány 8.	1181
Budapest	Budapest 18 kerület	035126	Vajk-sziget Általános Iskola	Budapest	Vajk utca 16-20.	1183	x	Budapest	Vajk utca 16-20.	1183

Megye	Tankerület	OM azonosító	Intézmény neve	Helység	Utca / házszám	Irányító-szám	Székhely	Helység	Utca / házszám	Irányító-szám
Budapest	Budapest 18 kerület	035131	Budapest XVIII. Kerületi Táncsics Német Nemzetiségi Általános Iskola	Budapest	Táncsics Mihály utca 53.	1188	x	Budapest	Táncsics Mihály utca 53.	1188
Budapest	Budapest 18 kerület	038432	Budapest XVIII. Kerületi SOFI Óvoda, Általános Iskola, Speciális Szakiskola és Egységes Gyógypedagógiai Módszertani Intézmény	Budapest	Kondor Béla sétány 4.	1181	x	Budapest	Kondor Béla Sétány 4.	1181
Budapest	Budapest 18 kerület	038432	Budapest XVIII. Kerületi SOFI Óvoda, Általános Iskola, Speciális Szakiskola és Egységes Gyógypedagógiai Módszertani Intézmény	Budapest	Kondor Béla sétány 4.	1181		Budapest	Kondor Béla sétány 15.	1181
Budapest	Budapest 18 kerület	101802	Budapest XVIII. Kerületi Pedagógiai Szakszolgálat	Budapest	Kondor Béla sétány 10.	1181	x	Budapest	Kondor Béla sétány 10.	1181
Budapest	Budapest 18 kerület	102401	Budapest XVIII. Kerületi Pedagógiai Intézet	Budapest	Kondor Béla sétány 10.	1181	x	Budapest	Kondor Béla sétány 10.	1181
Budapest	Budapest 18 kerület	035132	Pestszentlőrinci Német Nemzetiségi Általános Iskola	Budapest	Üllői út 380-382.	1184	x	Budapest	Üllői út 380-382.	1184
Budapest	Budapest 18 kerület	035128	Budapest XVIII. Kerületi Kondor Béla Általános Iskola	Budapest	Kondor Béla sétány 7.	1181	x	Budapest	Kondor Béla sétány 7.	1181
Budapest	Budapest 18 kerület	035134	Kastélydombi Általános Iskola	Budapest	Nemes utca 56-60.	1188	x	Budapest	Nemes utca 56-60.	1188
Budapest	Budapest 18 kerület	035125	Kassa Utcai Általános Iskola	Budapest	Kassa utca 175-181.	1185	x	Budapest	Kassa utca 175-181.	1185
Budapest	Budapest 18 kerület	035252	Budapest XVIII. Kerületi Karinthy Frigyes Két Tanítási Nyelvű Gimnázium	Budapest	Thököly út 7.	1183	x	Budapest	Thököly út 7.	1183
Budapest	Budapest 18 kerület	035252	Budapest XVIII. Kerületi Karinthy Frigyes Két Tanítási Nyelvű Gimnázium	Budapest	Thököly út 7.	1183		Budapest	Thököly út 2-4.	1184
Budapest	Budapest 18 kerület	035124	Kapocs Magyar-Angol Két Tannyelvű Általános Iskola	Budapest	Kapocs utca 56.	1188	x	Budapest	Kapocs utca 56.	1188
Budapest	Budapest 18 kerület	035123	Kandó Téri Általános Iskola	Budapest	Kandó tér	1182	x	Budapest	Kandó tér	1182
Budapest	Budapest 18 kerület	035122	Budapest XVIII. Kerületi Gulner Gyula Általános Iskola	Budapest	Gulner Gyula utca 2.	1183	x	Budapest	Gulner Gyula utca 2.	1183
Budapest	Budapest 18 kerület	035135	Gloriett Sportiskolai Általános Iskola	Budapest	Tövishát utca 8.	1186	x	Budapest	Tövishát utca 8.	1186
Budapest	Budapest 18 kerület	035606	Pestszentlőrinc-Pestszentimrei Felnőttek Gimnáziuma	Budapest	Kondor Béla sétány 10.	1181	x	Budapest	Kondor Béla sétány 10.	1181
Budapest	Budapest 18 kerület	035129	Budapest XVIII. Kerületi Eötvös Loránd Általános Iskola	Budapest	Lakatos út 30.	1184	x	Budapest	Lakatos út 30.	1184
Budapest	Budapest 18 kerület	039822	Dohnányi Ernő Alapfokú Művészeti Iskola	Budapest	Gyöngyvirág utca 7-9.	1183	x	Budapest	Gyöngyvirág utca 7-9.	1183
Budapest	Budapest 18 kerület	039822	Dohnányi Ernő Alapfokú Művészeti Iskola	Budapest	Gyöngyvirág utca 7-9.	1183		Budapest	Gyöngyvirág utca 10.	1183
Budapest	Budapest 18 kerület	039822	Dohnányi Ernő Alapfokú Művészeti Iskola	Budapest	Gyöngyvirág utca 7-9.	1183		Budapest	Brassó utca 1.	1182
Budapest	Budapest 18 kerület	039822	Dohnányi Ernő Alapfokú Művészeti Iskola	Budapest	Gyöngyvirág utca 7-9.	1183		Budapest	Darus utca 3.	1181
Budapest	Budapest 18 kerület	039822	Dohnányi Ernő Alapfokú Művészeti Iskola	Budapest	Gyöngyvirág utca 7-9.	1183		Budapest	Kassa utca 175-181.	1185
Budapest	Budapest 18 kerület	039822	Dohnányi Ernő Alapfokú Művészeti Iskola	Budapest	Gyöngyvirág utca 7-9.	1183		Budapest	Táncsics Mihály utca 53.	1188
Budapest	Budapest 18 kerület	039822	Dohnányi Ernő Alapfokú Művészeti Iskola	Budapest	Gyöngyvirág utca 7-9.	1183		Budapest	Üllői út 380-382.	1184
Budapest	Budapest 18 kerület	039822	Dohnányi Ernő Alapfokú Művészeti Iskola	Budapest	Gyöngyvirág utca 7-9.	1183		Budapest	Wlassics Gyula utca 69.	1181
Budapest	Budapest 18 kerület	039822	Dohnányi Ernő Alapfokú Művészeti Iskola	Budapest	Gyöngyvirág utca 7-9.	1183		Budapest	Lakatos út 30.	1184
Budapest	Budapest 18 kerület	039822	Dohnányi Ernő Alapfokú Művészeti Iskola	Budapest	Gyöngyvirág utca 7-9.	1183		Budapest	Kandó tér	1182

Megye	Tankerület	OM azonosító	Intézmény neve	Helység	Utca / házszám	Irányító-szám	Székhely	Helység	Utca / házszám	Irányító-szám
Budapest	Budapest 18 kerület	039822	Dohnányi Ernő Alapfokú Művészeti Iskola	Budapest	Gyöngyvirág utca 7-9.	1183		Budapest	Kapocs utca 56.	1188
Budapest	Budapest 18 kerület	039822	Dohnányi Ernő Alapfokú Művészeti Iskola	Budapest	Gyöngyvirág utca 7-9.	1183		Budapest	Nemes utca 56-60.	1188
Budapest	Budapest 18 kerület	039822	Dohnányi Ernő Alapfokú Művészeti Iskola	Budapest	Gyöngyvirág utca 7-9.	1183		Budapest	Kondor Béla sétány 10.	1181
Budapest	Budapest 18 kerület	039822	Dohnányi Ernő Alapfokú Művészeti Iskola	Budapest	Gyöngyvirág utca 7-9.	1183		Budapest	Gyöngyvirág utca 41.	1183
Budapest	Budapest 18 kerület	039822	Dohnányi Ernő Alapfokú Művészeti Iskola	Budapest	Gyöngyvirág utca 7-9.	1183		Budapest	Vörösmarty Mihály utca 64.	1181
Budapest	Budapest 18 kerület	039822	Dohnányi Ernő Alapfokú Művészeti Iskola	Budapest	Gyöngyvirág utca 7-9.	1183		Budapest	Vajk utca 16-20.	1183
Budapest	Budapest 18 kerület	039822	Dohnányi Ernő Alapfokú Művészeti Iskola	Budapest	Gyöngyvirág utca 7-9.	1183		Budapest	Kossuth Lajos tér 2.	1182
Budapest	Budapest 18 kerület	035121	Darus Utcai Magyar-Német Két Tannyelvű Általános Iskola	Budapest	Darus utca 3.	1181	x	Budapest	Darus utca 3.	1181
Budapest	Budapest 18 kerület	035121	Darus Utcai Magyar-Német Két Tannyelvű Általános Iskola	Budapest	Darus utca 3.	1181		Budapest	Margó Tivadar utca 77.	1181
Budapest	Budapest 18 kerület	035127	Budapest XVIII. Kerületi Csontváry Kosztka Tivadar Általános Iskola	Budapest	Kondor Béla sétány 10.	1181	x	Budapest	Kondor Béla sétány 10.	1181
Budapest	Budapest 18 kerület	035120	Brassó Utcai Általános Iskola	Budapest	Brassó utca 1.	1182	x	Budapest	Brassó utca 1.	1182
Budapest	Budapest 18 kerület	035119	Budapest XVIII. Kerületi Bókay Árpád Általános Iskola	Budapest	Wlassics Gyula utca 69.	1181	x	Budapest	Wlassics Gyula utca 69.	1181
Budapest	Budapest 18 kerület	035119	Budapest XVIII. Kerületi Bókay Árpád Általános Iskola	Budapest	Wlassics Gyula utca 69.	1181		Budapest	Szélmalom utca 51.	1181
Budapest	Budapest 18 kerület	035119	Budapest XVIII. Kerületi Bókay Árpád Általános Iskola	Budapest	Wlassics Gyula utca 69.	1181		Budapest	Fürst Sándor utca 6.	1181
Budapest	Budapest 18 kerület	035119	Budapest XVIII. Kerületi Bókay Árpád Általános Iskola	Budapest	Wlassics Gyula utca 69.	1181		Budapest	Vasvári Pál utca 12/b.	1181
Budapest	Budapest 18 kerület	035117	Budapest XVIII. Kerületi Ady Endre Általános Iskola	Budapest	Ady Endre utca 46-50.	1188	x	Budapest	Ady Ende utca 46-50.	1188
Budapest	Budapest 19 kerület	038816	Kispesti Ady Endre Általános Iskola	Budapest	Ady Endre út 73-75.	1196	x	Budapest	Ady Endre út 73-75.	1196
Budapest	Budapest 19 kerület	035148	Kispesti Vass Lajos Általános Iskola	Budapest	Csokonai utca 9.	1193	x	Budapest	Csokonai utca 9.	1193
Budapest	Budapest 19 kerület	035146	Kispesti Pannónia Általános Iskola	Budapest	Pannónia út 12.	1192	x	Budapest	Pannónia út 12.	1192
Budapest	Budapest 19 kerület	101803	Kispesti Pedagógiai Szakszolgálat	Budapest	Esze Tamás utca 67.	1196	x	Budapest	Esze Tamás utca 67.	1196
Budapest	Budapest 19 kerület	039838	Kispesti Alapfokú Művészeti Iskola	Budapest	Irányi Dániel utca 2.	1193	x	Budapest	Irányi Dániel utca 2.	1193
Budapest	Budapest 19 kerület	039838	Kispesti Alapfokú Művészeti Iskola	Budapest	Irányi Dániel utca 2.	1193		Budapest	Ady Endre út 73-75.	1196
Budapest	Budapest 19 kerület	039838	Kispesti Alapfokú Művészeti Iskola	Budapest	Irányi Dániel utca 2.	1193		Budapest	Berzsenyi utca 8.	1191
Budapest	Budapest 19 kerület	039838	Kispesti Alapfokú Művészeti Iskola	Budapest	Irányi Dániel utca 2.	1193		Budapest	Árpád utca 14.	1195
Budapest	Budapest 19 kerület	039838	Kispesti Alapfokú Művészeti Iskola	Budapest	Irányi Dániel utca 2.	1193		Budapest	Eötvös utca 13.	1191
Budapest	Budapest 19 kerület	039838	Kispesti Alapfokú Művészeti Iskola	Budapest	Irányi Dániel utca 2.	1193		Budapest	Hungária út 11.	1192
Budapest	Budapest 19 kerület	039838	Kispesti Alapfokú Művészeti Iskola	Budapest	Irányi Dániel utca 2.	1193		Budapest	Hungária út 28.	1192

Megye	Tankerület	OM azonosító	Intézmény neve	Helység	Utca / házszám	Irányító-szám	Székhely	Helység	Utca / házszám	Irányító-szám
Budapest	Budapest 19 kerület	039838	Kispesti Alapfokú Művészeti Iskola	Budapest	Irányi Dániel utca 2.	1193		Budapest	Pannónia út 12.	1192
Budapest	Budapest 19 kerület	039838	Kispesti Alapfokú Művészeti Iskola	Budapest	Irányi Dániel utca 2.	1193		Budapest	Csokonai utca 9.	1193
Budapest	Budapest 19 kerület	039838	Kispesti Alapfokú Művészeti Iskola	Budapest	Irányi Dániel utca 2.	1193		Budapest	Petőfi utca 56.	1196
Budapest	Budapest 19 kerület	038433	Kispesti Móra Ferenc Általános Iskola és Egységes Gyógypedagógiai Módszertani Intézmény	Budapest	Széchenyi utca 3-5.	1191	x	Budapest	Széchenyi utca 3-5.	1191
Budapest	Budapest 19 kerület	038433	Kispesti Móra Ferenc Általános Iskola és Egységes Gyógypedagógiai Módszertani Intézmény	Budapest	Széchenyi utca 3-5.	1191		Budapest	Árpád utca 14.	1195
Budapest	Budapest 19 kerület	035143	Kispesti Kós Károly Általános Iskola	Budapest	Hungária út 28.	1192	x	Budapest	Hungária út 28.	1192
Budapest	Budapest 19 kerület	035254	Kispesti Károlyi Mihály Magyar-Spanyol Tannyelvű Gimnázium	Budapest	Simonyi Zsigmond utca 33.	1191	x	Budapest	Simonyi Zsigmond utca 33.	1191
Budapest	Budapest 19 kerület	035210	Hungária Általános Iskola és Kollégium	Budapest	Hungária út 36.	1192	x	Budapest	Hungária út 36.	1192
Budapest	Budapest 19 kerület	201005	Kispesti Gábor Áron Általános Iskola	Budapest	Nádasdy utca 98.	1196	x	Budapest	Nádasdy u 98.	1196
Budapest	Budapest 19 kerület	201005	Kispesti Gábor Áron Általános Iskola	Budapest	Nádasdy utca 98.	1196		Budapest	Fő utca 143.	1196
Budapest	Budapest 19 kerület	035142	Kispesti Erkel Ferenc Általános Iskola	Budapest	Hungária út 11.	1192	x	Budapest	Hungária út 11.	1192
Budapest	Budapest 19 kerület	035139	Kispesti Eötvös József Általános Iskola	Budapest	Eötvös utca 13.	1191	x	Budapest	Eötvös utca 13.	1191
Budapest	Budapest 19 kerület	035253	Kispesti Deák Ferenc Gimnázium	Budapest	Gutenberg krt. 6.	1192	x	Budapest	Gutenberg krt. 6.	1192
Budapest	Budapest 19 kerület	035149	Kispesti Bolyai János Általános Iskola	Budapest	Árpád utca 14.	1195	x	Budapest	Árpád utca 14.	1195
Budapest	Budapest 19 kerület	035138	Kispesti Puskás Ferenc Általános Iskola	Budapest	Berzsenyi utca 8.	1191	x	Budapest	Berzsenyi utca 8.	1191
Budapest	Budapest 19 kerület	200275	Kisfaludy Károly Középiskolai Kollégium	Budapest	Kisfaludy utca 28.	1191	x	Budapest	Kisfaludy utca 28.	1191
Budapest	Budapest 20 kerület	039851	Budapest XX. Kerületi Lajtha László Alapfokú Művészeti Iskola	Budapest	Ady Endre utca 98.	1204	x	Budapest	Ady Endre utca 98.	1204
Budapest	Budapest 20 kerület	039851	Budapest XX. Kerületi Lajtha László Alapfokú Művészeti Iskola	Budapest	Ady Endre utca 98.	1204		Budapest	Attila utca 25-27.	1201
Budapest	Budapest 20 kerület	039851	Budapest XX. Kerületi Lajtha László Alapfokú Művészeti Iskola	Budapest	Ady Endre utca 98.	1204		Budapest	Lázár utca 20.	1202
Budapest	Budapest 20 kerület	039851	Budapest XX. Kerületi Lajtha László Alapfokú Művészeti Iskola	Budapest	Ady Endre utca 98.	1204		Budapest	Mártírok útja 205.	1202
Budapest	Budapest 20 kerület	039851	Budapest XX. Kerületi Lajtha László Alapfokú Művészeti Iskola	Budapest	Ady Endre utca 98.	1204		Budapest	Vörösmarty utca 128.	1201
Budapest	Budapest 20 kerület	101804	Budapest XX. Kerületi Pedagógiai Szakszolgálat	Budapest	Mártírok útja 51.	1205	x	Budapest	Mártírok útja 51.	1205
Budapest	Budapest 20 kerület	038434	Benedek Elek Óvoda, Általános Iskola, Speciális Szakiskola és Egységes Gyógypedagógiai Módszertani Intézmény	Budapest	Magyarok Nagyasszonya tér 22.	1201	x	Budapest	Magyarok Nagyasszonya tér 22.	1201
Budapest	Budapest 20 kerület	035159	Budapest XX. Kerületi Zrínyi Miklós Általános Iskola	Budapest	Mártírok útja 47.	1205	x	Budapest	Mártírok útja 47.	1205
Budapest	Budapest 20 kerület	035167	Budapest XX. Kerületi Vörösmarty Mihály Általános Iskola és Pedagógiai Szakszolgálat	Budapest	Vörösmarty utca 128.	1201	x	Budapest	Vörösmarty utca 128.	1201
Budapest	Budapest 20 kerület	035165	Tátra Téri Általános Iskola	Budapest	Tátra tér 1.	1204	x	Budapest	Tátra tér 1.	1204
Budapest	Budapest 20 kerület	035304	Budapest XX. Kerületi Német Nemzetiségi Gimnázium és Kollégium	Budapest	Serény utca 1.	1203	x	Budapest	Serény utca 1.	1203

Megye	Tankerület	OM azonosító	Intézmény neve	Helység	Utca / házszám	Irányító-szám	Székhely	Helység	Utca / házszám	Irányító-szám
Budapest	Budapest 20 kerület	035304	Budapest XX. Kerületi Német Nemzetiségi Gimnázium és Kollégium	Budapest	Serény utca 1.	1203		Budapest	Vízisport utca 7.	1203
Budapest	Budapest 20 kerület	035324	Budapest XX. Kerületi Nagy László Általános Iskola és Gimnázium	Budapest	János utca 4.	1203	x	Budapest	János utca 4.	1203
Budapest	Budapest 20 kerület	035157	Budapest XX. Kerületi Lázár Vilmos Általános Iskola	Budapest	Lázár utca 20.	1202	x	Budapest	Lázár utca 20.	1202
Budapest	Budapest 20 kerület	035323	Budapest XX. Kerületi Kossuth Lajos Gimnázium	Budapest	Ady Endre utca 142.	1204	x	Budapest	Ady Endre utca 142.	1204
Budapest	Budapest 20 kerület	035154	Budapest XX. Kerületi József Attila Nyelvoktató Nemzetiségi Általános Iskola	Budapest	Attila utca 25-27.	1201	x	Budapest	Attila utca 25-27.	1201
Budapest	Budapest 20 kerület	035168	Budapest XX. Kerületi Hajós Alfréd Általános Iskola	Budapest	Lajtha László utca 5-7.	1203	x	Budapest	Lajtha László utca 5-7.	1203
Budapest	Budapest 20 kerület	035160	Budapest XX. Kerületi Gyulai István Általános Iskola	Budapest	Mártírok útja 205.	1202	x	Budapest	Mártírok útja 205.	1202
Budapest	Budapest 20 kerület	035153	Budapest XX. Kerületi Ady Endre Általános Iskola és Pesterzsébeti Pedagógiai Kabinet	Budapest	Ady Endre utca 98.	1204	x	Budapest	Ady Endre utca 98.	1204
Budapest	Budapest 21 kerület	035186	Budapest XXI. Kerületi Vermes Miklós Általános Iskola	Budapest	Tejút utca 2.	1214	x	Budapest	Tejút utca 2.	1214
Budapest	Budapest 21 kerület	035180	Szárcsa Általános Iskola	Budapest	Szárcsa utca 9-11.	1213	x	Budapest	Szárcsa utca 9-11.	1213
Budapest	Budapest 21 kerület	102557	Budapest XXI. Kerületi Pedagógiai Szakszolgálat	Budapest	Kiss János altábornagy utca 10-12.	1211	x	Budapest	Kiss János altábornagy utca 10-12.	1211
Budapest	Budapest 21 kerület	035185	Budapest XXI. Kerületi Nagy Imre Általános Iskola és Alapfokú Művészeti Iskola	Budapest	Simon Bolivár sétány 4-8.	1214	x	Budapest	Simon Bolivár Sétány 4-8.	1214
Budapest	Budapest 21 kerület	035185	Budapest XXI. Kerületi Nagy Imre Általános Iskola és Alapfokú Művészeti Iskola	Budapest	Simon Bolivár sétány 4-8.	1214		Budapest	Széchenyi utca 93-95.	1212
Budapest	Budapest 21 kerület	035185	Budapest XXI. Kerületi Nagy Imre Általános Iskola és Alapfokú Művészeti Iskola	Budapest	Simon Bolivár sétány 4-8.	1214		Budapest	Gombos tér 1.	1214
Budapest	Budapest 21 kerület	035185	Budapest XXI. Kerületi Nagy Imre Általános Iskola és Alapfokú Művészeti Iskola	Budapest	Simon Bolivár sétány 4-8.	1214		Budapest	II. Rákóczi F. út 106-108.	1211
Budapest	Budapest 21 kerület	035185	Budapest XXI. Kerületi Nagy Imre Általános Iskola és Alapfokú Művészeti Iskola	Budapest	Simon Bolivár sétány 4-8.	1214		Budapest	Vágóhíd utca 68.	1215
Budapest	Budapest 21 kerület	035185	Budapest XXI. Kerületi Nagy Imre Általános Iskola és Alapfokú Művészeti Iskola	Budapest	Simon Bolivár sétány 4-8.	1214		Budapest	Szent László utca 84.	1213
Budapest	Budapest 21 kerület	035185	Budapest XXI. Kerületi Nagy Imre Általános Iskola és Alapfokú Művészeti Iskola	Budapest	Simon Bolivár sétány 4-8.	1214		Budapest	Iskola tér 45.	1214
Budapest	Budapest 21 kerület	035185	Budapest XXI. Kerületi Nagy Imre Általános Iskola és Alapfokú Művészeti Iskola	Budapest	Simon Bolivár sétány 4-8.	1214		Budapest	Kolozsvári utca 61.	1212
Budapest	Budapest 21 kerület	035185	Budapest XXI. Kerületi Nagy Imre Általános Iskola és Alapfokú Művészeti Iskola	Budapest	Simon Bolivár sétány 4-8.	1214		Budapest	Tejút utca 10.	1214
Budapest	Budapest 21 kerület	035185	Budapest XXI. Kerületi Nagy Imre Általános Iskola és Alapfokú Művészeti Iskola	Budapest	Simon Bolivár sétány 4-8.	1214		Budapest	Tejút utca 2.	1214
Budapest	Budapest 21 kerület	035182	Budapest XXI. Kerületi Móra Ferenc Általános Iskola	Budapest	Tejút utca 10.	1214	x	Budapest	Tejút utca 10.	1214
Budapest	Budapest 21 kerület	038435	Budapest XXI. Kerületi Mészáros Jenő Speciális Általános Iskola	Budapest	Ív utca 8-12.	1215	x	Budapest	Ív utca 8-12.	1215
Budapest	Budapest 21 kerület	035174	Budapest XXI. Kerületi Mátyás Király Általános Iskola	Budapest	Kolozsvári utca 61.	1212	x	Budapest	Kolozsvári utca 61.	1212
Budapest	Budapest 21 kerület	035174	Budapest XXI. Kerületi Mátyás Király Általános Iskola	Budapest	Kolozsvári utca 61.	1212		Budapest	Kolozsvári utca 63.	1212
Budapest	Budapest 21 kerület	035175	Budapest XXI. Kerületi Lajtha László Általános Iskola	Budapest	Csete Balázs utca 1-11.	1215	x	Budapest	Csete Balázs utca 1-11.	1215
Budapest	Budapest 21 kerület	035170	Budapest XXI. Kerületi Kölcsey Ferenc Általános Iskola	Budapest	Iskola tér 45.	1214	x	Budapest	Iskola tér 45.	1214

Megye	Tankerület	OM azonosító	Intézmény neve	Helység	Utca / házszám	Irányító-szám	Székhely	Helység	Utca / házszám	Irányító-szám
Budapest	Budapest 21 kerület	035179	Kék Általános Iskola	Budapest	Szent László út 84.	1213	x	Budapest	Szent László út 84.	1213
Budapest	Budapest 21 kerület	035184	Budapest XXI. Kerületi Kazinczy Ferenc Értékközvetítő és Képességfejlesztő Általános Iskola	Budapest	Vágóhíd utca 68-74.	1215	x	Budapest	Vágóhíd utca 68-74.	1215
Budapest	Budapest 21 kerület	035173	Budapest XXI. Kerületi Katona József Általános Iskola	Budapest	Katona József utca 60.	1215	x	Budapest	Katona József utca 60.	1215
Budapest	Budapest 21 kerület	035178	Budapest XXI. Kerületi Karácsony Sándor Általános Iskola	Budapest	II. Rákóczi F. út 106-108.	1211	x	Budapest	Rákóczi F. út 106-108.	1211
Budapest	Budapest 21 kerület	035255	Budapest XXI. Kerületi Jedlik Ányos Gimnázium	Budapest	Táncsics Mihály utca 92.	1212	x	Budapest	Táncsics Mihály utca 92.	1212
Budapest	Budapest 21 kerület	035169	Budapest XXI. Kerületi Hermann Ottó Általnos Iskola	Budapest	Gombos tér 1.	1214	x	Budapest	Gombos tér 1.	1214
Budapest	Budapest 21 kerület	035181	Budapest XXI. Kerületi Széchenyi István Kéttannyelvű Általános Iskola	Budapest	Széchenyi utca 93.	1212	x	Budapest	Széchenyi utca 93.	1212
Budapest	Budapest 21 kerület	039862	Budapest XXI. Kerületi Fasang Árpád Zenei Alapfokú Művészeti Iskola	Budapest	Posztógyár utca 2.	1211	x	Budapest	Posztógyár utca 2.	1211
Budapest	Budapest 21 kerület	039862	Budapest XXI. Kerületi Fasang Árpád Zenei Alapfokú Művészeti Iskola	Budapest	Posztógyár utca 2.	1211		Budapest	Simon Bolivár Sétány 4-8.	1214
Budapest	Budapest 21 kerület	039862	Budapest XXI. Kerületi Fasang Árpád Zenei Alapfokú Művészeti Iskola	Budapest	Posztógyár utca 2.	1211		Budapest	Vágóhíd utca 68.	1215
Budapest	Budapest 21 kerület	039862	Budapest XXI. Kerületi Fasang Árpád Zenei Alapfokú Művészeti Iskola	Budapest	Posztógyár utca 2.	1211		Budapest	Szent István utca 232.	1213
Budapest	Budapest 21 kerület	039862	Budapest XXI. Kerületi Fasang Árpád Zenei Alapfokú Művészeti Iskola	Budapest	Posztógyár utca 2.	1211		Budapest	Gombos tér 1.	1214
Budapest	Budapest 21 kerület	039862	Budapest XXI. Kerületi Fasang Árpád Zenei Alapfokú Művészeti Iskola	Budapest	Posztógyár utca 2.	1211		Budapest	II. Rákóczi F. út 106-108.	1211
Budapest	Budapest 21 kerület	039862	Budapest XXI. Kerületi Fasang Árpád Zenei Alapfokú Művészeti Iskola	Budapest	Posztógyár utca 2.	1211		Budapest	Katona J. utca 60.	1215
Budapest	Budapest 21 kerület	039862	Budapest XXI. Kerületi Fasang Árpád Zenei Alapfokú Művészeti Iskola	Budapest	Posztógyár utca 2.	1211		Budapest	Iskola tér 45.	1214
Budapest	Budapest 21 kerület	039862	Budapest XXI. Kerületi Fasang Árpád Zenei Alapfokú Művészeti Iskola	Budapest	Posztógyár utca 2.	1211		Budapest	Szent László utca 138.	1213
Budapest	Budapest 21 kerület	039862	Budapest XXI. Kerületi Fasang Árpád Zenei Alapfokú Művészeti Iskola	Budapest	Posztógyár utca 2.	1211		Budapest	Csete Balázs utca 1-11.	1215
Budapest	Budapest 21 kerület	039862	Budapest XXI. Kerületi Fasang Árpád Zenei Alapfokú Művészeti Iskola	Budapest	Posztógyár utca 2.	1211		Budapest	Kolozsvári utca 60.	1212
Budapest	Budapest 21 kerület	039862	Budapest XXI. Kerületi Fasang Árpád Zenei Alapfokú Művészeti Iskola	Budapest	Posztógyár utca 2.	1211		Budapest	Tejút utca 10.	1214
Budapest	Budapest 21 kerület	039862	Budapest XXI. Kerületi Fasang Árpád Zenei Alapfokú Művészeti Iskola	Budapest	Posztógyár utca 2.	1211		Budapest	Szárcsa utca 9-11.	1213
Budapest	Budapest 21 kerület	039862	Budapest XXI. Kerületi Fasang Árpád Zenei Alapfokú Művészeti Iskola	Budapest	Posztógyár utca 2.	1211		Budapest	Széchenyi utca 93-95.	1212
Budapest	Budapest 21 kerület	039862	Budapest XXI. Kerületi Fasang Árpád Zenei Alapfokú Művészeti Iskola	Budapest	Posztógyár utca 2.	1211		Budapest	Tejút utca 2.	1214
Budapest	Budapest 21 kerület	039862	Budapest XXI. Kerületi Fasang Árpád Zenei Alapfokú Művészeti Iskola	Budapest	Posztógyár utca 2.	1211		Budapest	Széchenyi I. u 92/a.	1212
Budapest	Budapest 21 kerület	035172	Budapest XXI. Kerületi Eötvös József Általános Iskola	Budapest	Szent István út 232.	1213	x	Budapest	Szent István út 232.	1213
Budapest	Budapest 21 kerület	035176	Budapest XXI. Kerületi Csete Balázs Szakközépiskola	Budapest	Csete Balázs utca 6-8.	1215	x	Budapest	Csete Balázs utca 6-8.	1215
Budapest	Budapest 22 kerület	038436	Budapest XXII. Kerületi Kozmutza Flóra Általános Iskola, Előkészítő Szakiskola és Egységes Gyógypedagógiai Módszertani Intézmény	Budapest	Kápolna utca 2-4.	1223	x	Budapest	Kápolna utca 2-4.	1223
Budapest	Budapest 22 kerület	038436	Budapest XXII. Kerületi Kozmutza Flóra Általános Iskola, Előkészítő Szakiskola és Egységes Gyógypedagógiai Módszertani Intézmény	Budapest	Kápolna utca 2-4.	1223		Budapest	Árpád utca 2.	1222

Megye	Tankerület	OM azonosító	Intézmény neve	Helység	Utca / házszám	Irányító-szám	Székhely	Helység	Utca / házszám	Irányító-szám
Budapest	Budapest 22 kerület	038436	Budapest XXII. Kerületi Kozmutza Flóra Általános Iskola, Előkészítő Szakiskola és Egységes Gyógypedagógiai Módszertani Intézmény	Budapest	Kápolna utca 2-4.	1223		Budapest	Dózsa György út 84-94.	1224
Budapest	Budapest 22 kerület	038436	Budapest XXII. Kerületi Kozmutza Flóra Általános Iskola, Előkészítő Szakiskola és Egységes Gyógypedagógiai Módszertani Intézmény	Budapest	Kápolna utca 2-4.	1223		Budapest	Bartók Béla út 6.	1225
Budapest	Budapest 22 kerület	038436	Budapest XXII. Kerületi Kozmutza Flóra Általános Iskola, Előkészítő Szakiskola és Egységes Gyógypedagógiai Módszertani Intézmény	Budapest	Kápolna utca 2-4.	1223		Budapest	Gádor utca 101-105.	1222
Budapest	Budapest 22 kerület	038436	Budapest XXII. Kerületi Kozmutza Flóra Általános Iskola, Előkészítő Szakiskola és Egységes Gyógypedagógiai Módszertani Intézmény	Budapest	Kápolna utca 2-4.	1223		Budapest	Pannónia utca 50.	1222
Budapest	Budapest 22 kerület	038436	Budapest XXII. Kerületi Kozmutza Flóra Általános Iskola, Előkészítő Szakiskola és Egységes Gyógypedagógiai Módszertani Intézmény	Budapest	Kápolna utca 2-4.	1223		Budapest	Dévény utca 62.	1222
Budapest	Budapest 22 kerület	038436	Budapest XXII. Kerületi Kozmutza Flóra Általános Iskola, Előkészítő Szakiskola és Egységes Gyógypedagógiai Módszertani Intézmény	Budapest	Kápolna utca 2-4.	1223		Budapest	Nagytétényi út 291.	1225
Budapest	Budapest 22 kerület	038436	Budapest XXII. Kerületi Kozmutza Flóra Általános Iskola, Előkészítő Szakiskola és Egységes Gyógypedagógiai Módszertani Intézmény	Budapest	Kápolna utca 2-4.	1223		Budapest	Tompa utca 2-4.	1221
Budapest	Budapest 22 kerület	038436	Budapest XXII. Kerületi Kozmutza Flóra Általános Iskola, Előkészítő Szakiskola és Egységes Gyógypedagógiai Módszertani Intézmény	Budapest	Kápolna utca 2-4.	1223		Budapest	Kossuth Lajos utca 22.	1221
Budapest	Budapest 22 kerület	038436	Budapest XXII. Kerületi Kozmutza Flóra Általános Iskola, Előkészítő Szakiskola és Egységes Gyógypedagógiai Módszertani Intézmény	Budapest	Kápolna utca 2-4.	1223		Budapest	Szent István tér 1.	1222
Budapest	Budapest 22 kerület	038436	Budapest XXII. Kerületi Kozmutza Flóra Általános Iskola, Előkészítő Szakiskola és Egységes Gyógypedagógiai Módszertani Intézmény	Budapest	Kápolna utca 2-4.	1223		Budapest	Anna utca 13-15.	1221
Budapest	Budapest 22 kerület	038436	Budapest XXII. Kerületi Kozmutza Flóra Általános Iskola, Előkészítő Szakiskola és Egységes Gyógypedagógiai Módszertani Intézmény	Budapest	Kápolna utca 2-4.	1223		Budapest	Közgazdász utca 9-11.	1223
Budapest	Budapest 22 kerület	038436	Budapest XXII. Kerületi Kozmutza Flóra Általános Iskola, Előkészítő Szakiskola és Egységes Gyógypedagógiai Módszertani Intézmény	Budapest	Kápolna utca 2-4.	1223		Budapest	Rákóczi utca 26.	1223
Budapest	Budapest 22 kerület	038436	Budapest XXII. Kerületi Kozmutza Flóra Általános Iskola, Előkészítő Szakiskola és Egységes Gyógypedagógiai Módszertani Intézmény	Budapest	Kápolna utca 2-4.	1223		Budapest	Kisfaludy utca 15.	1222
Budapest	Budapest 22 kerület	038436	Budapest XXII. Kerületi Kozmutza Flóra Általános Iskola, Előkészítő Szakiskola és Egységes Gyógypedagógiai Módszertani Intézmény	Budapest	Kápolna utca 2-4.	1223		Budapest	Bartók Béla út 4.	1225
Budapest	Budapest 22 kerület	038436	Budapest XXII. Kerületi Kozmutza Flóra Általános Iskola, Előkészítő Szakiskola és Egységes Gyógypedagógiai Módszertani Intézmény	Budapest	Kápolna utca 2-4.	1223		Budapest	VII. utca 15.	1223
Budapest	Budapest 22 kerület	038436	Budapest XXII. Kerületi Kozmutza Flóra Általános Iskola, Előkészítő Szakiskola és Egységes Gyógypedagógiai Módszertani Intézmény	Budapest	Kápolna utca 2-4.	1223		Budapest	Vöröskereszt utca 13.	1222
Budapest	Budapest 22 kerület	038436	Budapest XXII. Kerületi Kozmutza Flóra Általános Iskola, Előkészítő Szakiskola és Egységes Gyógypedagógiai Módszertani Intézmény	Budapest	Kápolna utca 2-4.	1223	x	Budapest	Magasház utca 4.	1222
Budapest	Budapest 22 kerület	038436	Budapest XXII. Kerületi Kozmutza Flóra Általános Iskola, Előkészítő Szakiskola és Egységes Gyógypedagógiai Módszertani Intézmény	Budapest	Kápolna utca 2-4.	1223	x	Budapest	Árpád utca 61.	1222
Budapest	Budapest 22 kerület	038436	Budapest XXII. Kerületi Kozmutza Flóra Általános Iskola, Előkészítő Szakiskola és Egységes Gyógypedagógiai Módszertani Intézmény	Budapest	Kápolna utca 2-4.	1223		Budapest	Rákóczi út 2.	1223
Budapest	Budapest 22 kerület	038436	Budapest XXII. Kerületi Kozmutza Flóra Általános Iskola, Előkészítő Szakiskola és Egységes Gyógypedagógiai Módszertani Intézmény	Budapest	Kápolna utca 2-4.	1223		Budapest	Leányka utca 40.	1221
Budapest	Budapest 22 kerület	038436	Budapest XXII. Kerületi Kozmutza Flóra Általános Iskola, Előkészítő Szakiskola és Egységes Gyógypedagógiai Módszertani Intézmény	Budapest	Kápolna utca 2-4.	1223		Budapest	Kereszt utca 4.	1222
Budapest	Budapest 22 kerület	038436	Budapest XXII. Kerületi Kozmutza Flóra Általános Iskola, Előkészítő Szakiskola és Egységes Gyógypedagógiai Módszertani Intézmény	Budapest	Kápolna utca 2-4.	1223		Budapest	Napközi utca 2.	1225
Budapest	Budapest 22 kerület	038436	Budapest XXII. Kerületi Kozmutza Flóra Általános Iskola, Előkészítő Szakiskola és Egységes Gyógypedagógiai Módszertani Intézmény	Budapest	Kápolna utca 2-4.	1223		Budapest	Rózsakert utca 31.	1223
Budapest	Budapest 22 kerület	038436	Budapest XXII. Kerületi Kozmutza Flóra Általános Iskola, Előkészítő Szakiskola és Egységes Gyógypedagógiai Módszertani Intézmény	Budapest	Kápolna utca 2-4.	1223	x	Budapest	Mező utca 33.	1222
Budapest	Budapest 22 kerület	038436	Budapest XXII. Kerületi Kozmutza Flóra Általános Iskola, Előkészítő Szakiskola és Egységes Gyógypedagógiai Módszertani Intézmény	Budapest	Kápolna utca 2-4.	1223		Budapest	Anna utca 9.	1221
Budapest	Budapest 22 kerület	038436	Budapest XXII. Kerületi Kozmutza Flóra Általános Iskola, Előkészítő Szakiskola és Egységes Gyógypedagógiai Módszertani Intézmény	Budapest	Kápolna utca 2-4.	1223		Budapest	Erzsébet királyné útja 11.	1223
Budapest	Budapest 22 kerület	038436	Budapest XXII. Kerületi Kozmutza Flóra Általános Iskola, Előkészítő Szakiskola és Egységes Gyógypedagógiai Módszertani Intézmény	Budapest	Kápolna utca 2-4.	1223		Budapest	Ják utca 44-46.	1222

Megye	Tankerület	OM azonosító	Intézmény neve	Helység	Utca / házszám	Irányító-szám	Székhely	Helység	Utca / házszám	Irányító-szám
Budapest	Budapest 22 kerület	038436	Budapest XXII. Kerületi Kozmutza Flóra Általános Iskola, Előkészítő Szakiskola és Egységes Gyógypedagógiai Módszertani Intézmény	Budapest	Kápolna utca 2-4.	1223		Budapest	Leányka utca 40/A.	1221
Budapest	Budapest 22 kerület	038436	Budapest XXII. Kerületi Kozmutza Flóra Általános Iskola, Előkészítő Szakiskola és Egységes Gyógypedagógiai Módszertani Intézmény	Budapest	Kápolna utca 2-4.	1223		Budapest	Vöröskereszt utca 13.	1222
Budapest	Budapest 22 kerület	038436	Budapest XXII. Kerületi Kozmutza Flóra Általános Iskola, Előkészítő Szakiskola és Egységes Gyógypedagógiai Módszertani Intézmény	Budapest	Kápolna utca 2-4.	1223		Budapest	Rákóczi út 18.	1223
Budapest	Budapest 22 kerület	038436	Budapest XXII. Kerületi Kozmutza Flóra Általános Iskola, Előkészítő Szakiskola és Egységes Gyógypedagógiai Módszertani Intézmény	Budapest	Kápolna utca 2-4.	1223		Budapest	Bartók Béla út 4.	1225
Budapest	Budapest 22 kerület	039879	Budapest XXII. Kerületi Nádasdy Kálmán Alapfokú Művészeti Iskola és Általános Iskola	Budapest	Nagytétényi út 31-33.	1222	x	Budapest	Nagytétényi út 31-33.	1222
Budapest	Budapest 22 kerület	039879	Budapest XXII. Kerületi Nádasdy Kálmán Alapfokú Művészeti Iskola és Általános Iskola	Budapest	Nagytétényi út 31-33.	1222		Budapest	Szent István tér 1.	1221
Budapest	Budapest 22 kerület	039879	Budapest XXII. Kerületi Nádasdy Kálmán Alapfokú Művészeti Iskola és Általános Iskola	Budapest	Nagytétényi út 31-33.	1222		Budapest	Árpád utca 2.	1222
Budapest	Budapest 22 kerület	039879	Budapest XXII. Kerületi Nádasdy Kálmán Alapfokú Művészeti Iskola és Általános Iskola	Budapest	Nagytétényi út 31-33.	1222		Budapest	Dózsa György út 84-94.	1224
Budapest	Budapest 22 kerület	039879	Budapest XXII. Kerületi Nádasdy Kálmán Alapfokú Művészeti Iskola és Általános Iskola	Budapest	Nagytétényi út 31-33.	1222		Budapest	Bartók Béla út 6.	1225
Budapest	Budapest 22 kerület	039879	Budapest XXII. Kerületi Nádasdy Kálmán Alapfokú Művészeti Iskola és Általános Iskola	Budapest	Nagytétényi út 31-33.	1222		Budapest	Gádor utca 101-105.	1222
Budapest	Budapest 22 kerület	039879	Budapest XXII. Kerületi Nádasdy Kálmán Alapfokú Művészeti Iskola és Általános Iskola	Budapest	Nagytétényi út 31-33.	1222		Budapest	Pannónia utca 50.	1222
Budapest	Budapest 22 kerület	039879	Budapest XXII. Kerületi Nádasdy Kálmán Alapfokú Művészeti Iskola és Általános Iskola	Budapest	Nagytétényi út 31-33.	1222		Budapest	Tompa utca 2-4.	1221
Budapest	Budapest 22 kerület	039879	Budapest XXII. Kerületi Nádasdy Kálmán Alapfokú Művészeti Iskola és Általános Iskola	Budapest	Nagytétényi út 31-33.	1222		Budapest	Kossuth Lajos utca 22.	1221
Budapest	Budapest 22 kerület	039879	Budapest XXII. Kerületi Nádasdy Kálmán Alapfokú Művészeti Iskola és Általános Iskola	Budapest	Nagytétényi út 31-33.	1222		Budapest	Rákóczi út 26.	1223
Budapest	Budapest 22 kerület	035197	Budapest XXII. Kerületi Kossuth Lajos Magyar-Angol Két Tanítási Nyelvű Általános Iskola	Budapest	Kossuth Lajos utca 22.	1221	x	Budapest	Kossuth Lajos utca 22.	1221
Budapest	Budapest 22 kerület	035201	Budapest XXII. Kerületi Kolonics György Általános Iskola	Budapest	Tompa utca 2-4.	1221	x	Budapest	Tompa utca 2-4.	1221
Budapest	Budapest 22 kerület	035257	Budapest XXII. Kerületi Kempelen Farkas Gimnázium	Budapest	Közgazdász utca 9-11.	1223	x	Budapest	Közgazdász utca 9-11.	1223
Budapest	Budapest 22 kerület	035198	Hugonnai Vilma Általános Iskola	Budapest	Nagytétényi út 291.	1225	x	Budapest	Nagytétényi út 291.	1225
Budapest	Budapest 22 kerület	035199	Budapest XXII. Kerületi Hermann Ottó Általános Iskola	Budapest	Pannónia utca 50.	1222		Budapest	Dévény utca 62.	1222
Budapest	Budapest 22 kerület	035199	Budapest XXII. Kerületi Hermann Ottó Általános Iskola	Budapest	Pannónia utca 50.	1222	x	Budapest	Pannónia utca 50.	1222
Budapest	Budapest 22 kerület	035196	Gádor Általános Iskola	Budapest	Gádor utca 101-105.	1222	x	Budapest	Gádor utca 101-105.	1222
Budapest	Budapest 22 kerület	035256	Budapest XXII. Kerületi Budai Nagy Antal Gimnázium	Budapest	Anna utca 13-15.	1221	x	Budapest	Anna utca 13-15.	1221
Budapest	Budapest 22 kerület	035193	Budapest XXII. Kerületi Bartók Béla Magyar-Angol Két Tanítási Nyelvű Általános Iskola	Budapest	Bartók Béla út 6.	1225	x	Budapest	Bartók Béla út 6.	1225
Budapest	Budapest 22 kerület	035202	Budapest XXII. Kerületi Baross Gábor Általános Iskola	Budapest	Dózsa György út 84-94.	1223	x	Budapest	Dózsa György út 84-94.	1223
Budapest	Budapest 22 kerület	035191	Árpád Utcai Német Nemzetiségi Nyelvoktató Általános Iskola	Budapest	Árpád utca 2.	1222	x	Budapest	Árpád utca 2.	1222
Budapest	Budapest 23 kerület	035166	Budapest XXIII. Kerületi Török Flóris Általános Iskola	Budapest	Dinnyehegyi köz 2.	1237	x	Budapest	Dinnyehegyi köz 2.	1237
Budapest	Budapest 23 kerület	201074	Soroksári Pedagógiai Intézet és Pedagógiai Szakszolgálat	Budapest	Tartsay utca 26.	1237	x	Budapest	Tartsay utca 26.	1237

Megye	Tankerület	OM azonosító	Intézmény neve	Helység	Utca / házszám	Irányító-szám	Székhely	Helység	Utca / házszám	Irányító-szám
Budapest	Budapest 23 kerület	035158	Budapest XXIII. Kerületi Páneurópa Általános Iskola	Budapest	Táncsics Mihály utca 25-33.	1238	x	Budapest	Táncsics Mihály utca 25-33.	1238
Budapest	Budapest 23 kerület	035163	Budapest XXIII. Kerületi Mikszáth Kálmán Általános Iskola	Budapest	Sodronyos utca 28.	1239	x	Budapest	Sodronyos utca 28.	1239
Budapest	Budapest 23 kerület	035155	Budapest XXIII. Kerületi Grassalkovich Antal Általános Iskola	Budapest	Hősök ter 18-20.	1239	x	Budapest	Hősök tere 18-20.	1239
Budapest	Budapest 23 kerület	040204	Budapest XXIII. Kerületi Galambos János Zenei Alapfokú Művészeti Iskola	Budapest	Grassalkovich utca 169.	1239	x	Budapest	Grassalkovich utca 169.	1239
Budapest	Budapest 23 kerület	040204	Budapest XXIII. Kerületi Galambos János Zenei Alapfokú Művészeti Iskola	Budapest	Grassalkovich utca 169.	1239		Budapest	Hősök tere 18-20.	1239
Budapest	Budapest 23 kerület	040204	Budapest XXIII. Kerületi Galambos János Zenei Alapfokú Művészeti Iskola	Budapest	Grassalkovich utca 169.	1239		Budapest	Táncsics Mihály utca 25-33.	1238
Budapest	Budapest 23 kerület	040204	Budapest XXIII. Kerületi Galambos János Zenei Alapfokú Művészeti Iskola	Budapest	Grassalkovich utca 169.	1239		Budapest	Dinnyehegyi köz 2.	1237
Budapest	Budapest 23 kerület	040204	Budapest XXIII. Kerületi Galambos János Zenei Alapfokú Művészeti Iskola	Budapest	Grassalkovich utca 169.	1239		Budapest	Nyír utca 22.	1237
Budapest	Budapest 23 kerület	040204	Budapest XXIII. Kerületi Galambos János Zenei Alapfokú Művészeti Iskola	Budapest	Grassalkovich utca 169.	1239		Budapest	Pistahegyi köz 1.	1237
Budapest	Budapest 23 kerület	040204	Budapest XXIII. Kerületi Galambos János Zenei Alapfokú Művészeti Iskola	Budapest	Grassalkovich utca 169.	1239		Budapest	Béke utca 36.	1237
Budapest	Budapest 23 kerület	035161	Budapest XXIII. Kerületi Fekete István Általános Iskola	Budapest	Nyír utca 22.	1237	x	Budapest	Nyír utca 22.	1237
Budapest	Fővárosi Szakképzési Osztály	035424	Hunfalvy János Két Tanítási Nyelvű Közgazdasági és Kereskedelmi Szakközépiskola	Budapest	Ponty utca 3.	1011	x	Budapest	Ponty utca 3.	1011
Budapest	Fővárosi Szakképzési Osztály	039251	Káldor Miklós Kollégium	Budapest	Felvinci út 8.	1022	x	Budapest	Felvinci út 8.	1022
Budapest	Fővárosi Szakképzési Osztály	039251	Káldor Miklós Kollégium	Budapest	Felvinci út 8.	1022		Budapest	Bakfark Bálint utca 1-3.	1027
Budapest	Fővárosi Szakképzési Osztály	039251	Káldor Miklós Kollégium	Budapest	Felvinci út 8.	1022		Budapest	Donáti utca 46.	1015
Budapest	Fővárosi Szakképzési Osztály	039251	Káldor Miklós Kollégium	Budapest	Felvinci út 8.	1022		Balatonfűzfő	Balaton krt. 25.	8175
Budapest	Fővárosi Szakképzési Osztály	200611	Tapolcsányi Általános Iskolai Kollégium	Budapest	Tapolcsányi utca 4.	1022	x	Budapest	Tapolcsányi utca 4.	1022
Budapest	Fővárosi Szakképzési Osztály	035262	Than Károly Ökoiskola, Gimnázium, Szakközépiskola és Szakiskola	Budapest	Lajos utca 1-5.	1023	x	Budapest	Lajos utca 1-5.	1023
Budapest	Fővárosi Szakképzési Osztály	035369	Bláthy Ottó Titusz Informatikai Szakközépiskola	Budapest	Bécsi út 134.	1032	x	Budapest	Bécsi út 134.	1032
Budapest	Fővárosi Szakképzési Osztály	039294	Vécsey János Leánykollégium	Budapest	Szél utca 11-13.	1035	x	Budapest	Szél utca 11-13.	1035
Budapest	Fővárosi Szakképzési Osztály	035550	Varga István Kereskedelmi, Közgazdasági Szakközépiskola és Szakiskola	Budapest	Hatvany Lajos utca 7.	1039	x	Budapest	Hatvany Lajos utca 7.	1039

Megye	Tankerület	OM azonosító	Intézmény neve	Helység	Utca / házszám	Irányító-szám	Székhely	Helység	Utca / házszám	Irányító-szám
Budapest	Fővárosi Szakképzési Osztály	035268	Újpesti Két Tanítási Nyelvű Műszaki Szakközépiskola, Szakiskola	Budapest	Görgey Artúr út 26.	1041	x	Budapest	Görgey Artúr út 26.	1041
Budapest	Fővárosi Szakképzési Osztály	035268	Újpesti Két Tanítási Nyelvű Műszaki Szakközépiskola, Szakiskola	Budapest	Görgey Artúr út 26.	1041		Budapest	Váci út 179-183.	1138
Budapest	Fővárosi Szakképzési Osztály	035371	Kozma Lajos Faipari Szakközépiskola	Budapest	Deák Ferenc utca 40.	1041	x	Budapest	Deák Ferenc utca 40.	1041
Budapest	Fővárosi Szakképzési Osztály	035292	Kanizsay Dorottya Egészségügyi Szakképző Iskola	Budapest	Kassa utca 24/a.	1043	x	Budapest	Kassa utca 24/a.	1043
Budapest	Fővárosi Szakképzési Osztály	035427	Berzeviczy Gergely Két Tanítási Nyelvű Közgazdasági Szakközépiskola	Budapest	Baross utca 72.	1047	x	Budapest	Baross utca 72.	1047
Budapest	Fővárosi Szakképzési Osztály	035269	Pesti Barnabás Élelmiszeripari Szakközépiskola és Szakiskola	Budapest	Andrássy út 63-65.	1062	x	Budapest	Andrássy út 63-65.	1062
Budapest	Fővárosi Szakképzési Osztály	035269	Pesti Barnabás Élelmiszeripari Szakközépiskola és Szakiskola	Budapest	Andrássy út 63-65.	1063		Budapest	Almádi utca 3-5.	1148
Budapest	Fővárosi Szakképzési Osztály	035481	Terézvárosi Kereskedelmi és Közgazdasági Szakközépiskola és Szakiskola	Budapest	Szondy u. 41.	1064	x	Budapest	Szondy u. 41.	1064
Budapest	Fővárosi Szakképzési Osztály	035481	Terézvárosi Kereskedelmi és Közgazdasági Szakközépiskola és Szakiskola	Budapest	Szondy u. 41.	1064		Budapest	Dohány utca 65.	1074
Budapest	Fővárosi Szakképzési Osztály	035525	Arany János Műszaki Szakközépiskola és Szakiskola	Budapest	Nyár u. 9.	1072	x	Budapest	Nyár u. 9.	1072
Budapest	Fővárosi Szakképzési Osztály	039155	Fábry Zoltán Középiskolás Leánykollégium	Budapest	Hársfa u. 4.	1074	x	Budapest	Hársfa u. 4.	1074
Budapest	Fővárosi Szakképzési Osztály	035428	II. Rákóczi Ferenc Közgazdasági Szakközépiskola	Budapest	Wesselényi u. 38	1075	x	Budapest	Wesselényi u. 38	1075
Budapest	Fővárosi Szakképzési Osztály	035430	Leövey Klára Közgazdasági Szakközépiskola és Szakiskola	Budapest	Bezerédj utca 16/a.	1081	x	Budapest	Bezerédj utca 16/a.	1081
Budapest	Fővárosi Szakképzési Osztály	035511	Budapesti Kézművesipari Szakképző Iskola	Budapest	Práter utca 31.	1082	x	Budapest	Práter utca 31.	1082
Budapest	Fővárosi Szakképzési Osztály	035511	Budapesti Kézművesipari Szakképző Iskola	Budapest	Práter utca 31.	1082		Budapest	Tűzoltó utca 79.	1094
Budapest	Fővárosi Szakképzési Osztály	035377	Jelky András Iparművészeti Szakközépiskola	Budapest	Rákóczi tér 4.	1084	x	Budapest	Rákóczi tér 4.	1084
Budapest	Fővárosi Szakképzési Osztály	035294	Bókay János Humán Szakközépiskola	Budapest	Csobánc utca 1.	1086	x	Budapest	Csobánc utca 1.	1086
Budapest	Fővárosi Szakképzési Osztály	035418	Szász Ferenc Kereskedelmi Szakközépiskola és Szakiskola	Budapest	Szörény utca 2-4.	1087	x	Budapest	Szörény utca 2-4.	1087

Megye	Tankerület	OM azonosító	Intézmény neve	Helység	Utca / házszám	Irányító-szám	Székhely	Helység	Utca / házszám	Irányító-szám
Budapest	Fővárosi Szakképzési Osztály	035367	Schulek Frigyes Két Tanítási Nyelvű Építőipari Szakközépiskola	Budapest	Mosonyi utca 6.	1087	x	Budapest	Mosonyi utca 6.	1087
Budapest	Fővárosi Szakképzési Osztály	035367	Schulek Frigyes Két Tanítási Nyelvű Építőipari Szakközépiskola	Budapest	Mosonyi utca 6.	1087		Budapest	Festetics utca 3.	1087
Budapest	Fővárosi Szakképzési Osztály	035417	Széchenyi István Kereskedelmi Szakközépiskola	Budapest	Vas utca 9-11.	1088	x	Budapest	Vas utca 9-11.	1088
Budapest	Fővárosi Szakképzési Osztály	035417	Széchenyi István Kereskedelmi Szakközépiskola	Budapest	Vas utca 9-11.	1088		Budapest	Vas utca 15/b.	1088
Budapest	Fővárosi Szakképzési Osztály	035450	Raoul Wallenberg Szakközépiskola és Szakiskola	Budapest	Ludovika tér 1.	1083	x	Budapest	Ludovika tér 1.	1083
Budapest	Fővárosi Szakképzési Osztály	039145	Ferenczy Noémi Középiskolai Leánykollégium	Budapest	Reguly Antal utca 42.	1089	x	Budapest	Reguly Antal utca 42.	1089
Budapest	Fővárosi Szakképzési Osztály	035539	Mándy Iván Szakképző Iskola és Speciális Szakiskola	Budapest	Elnök utca 3.	1089	x	Budapest	Elnök utca 3.	1089
Budapest	Fővárosi Szakképzési Osztály	035539	Mándy Iván Szakképző Iskola és Speciális Szakiskola	Budapest	Elnök utca 3.	1089		Budapest	Róbert Károly krt. 49-51.	1134
Budapest	Fővárosi Szakképzési Osztály	035480	Harsányi János Szakközépiskola és Szakiskola	Budapest	Ifjúmunkás u. 31.	1091	x	Budapest	Ifjúmunkás u. 31.	1091
Budapest	Fővárosi Szakképzési Osztály	035432	Szent István Közgazdasági Szakközépiskola és Kollégium	Budapest	Mester u. 56-58.	1095	x	Budapest	Mester u. 56-58.	1095
Budapest	Fővárosi Szakképzési Osztály	035431	Teleki Blanka Közgazdasági Szakközépiskola	Budapest	Mester u. 23.	1095	x	Budapest	Mester u. 23.	1095
Budapest	Fővárosi Szakképzési Osztály	035379	Fáy András Közlekedésgépészeti, Műszaki Szakközépiskola	Budapest	Mester u. 60-62.	1095	x	Budapest	Mester u. 60-62.	1095
Budapest	Fővárosi Szakképzési Osztály	035421	Gundel Károly Vendéglátóipari és Idegenforgalmi Szakképző Iskola	Budapest	Ecseri út 7.	1097	x	Budapest	Ecseri út 7.	1097
Budapest	Fővárosi Szakképzési Osztály	035275	Szily Kálmán Műszaki Szakközépiskola, Szakiskola és Kollégium	Budapest	Timót u. 3.	1097	x	Budapest	Timót u. 3.	1097
Budapest	Fővárosi Szakképzési Osztály	035275	Szily Kálmán Műszaki Szakközépiskola, Szakiskola és Kollégium	Budapest	Timót u. 3.	1097		Budapest	Tolnai Lajos u. 4-10.	1084
Budapest	Fővárosi Szakképzési Osztály	035384	Jaschik Álmos Művészeti Szakközépiskola	Budapest	Illatos út 2-4.	1097	x	Budapest	Illatos út 2-4.	1097
Budapest	Fővárosi Szakképzési Osztály	035382	Puskás Tivadar Távközlési Technikum Infokommunikációs Szakközépiskola	Budapest	Gyáli út 22.	1097	x	Budapest	Gyáli út 22.	1097
Budapest	Fővárosi Szakképzési Osztály	035386	Pataky István Híradásipari és Informatikai Szakközépiskola	Budapest	Salgótarjáni út 53/b.	1101	x	Budapest	Salgótarjáni út 53/b.	1101

Megye	Tankerület	OM azonosító	Intézmény neve	Helység	Utca / házszám	Irányító-szám	Székhely	Helység	Utca / házszám	Irányító-szám
Budapest	Fővárosi Szakképzési Osztály	035433	Keleti Károly Közgazdasági Szakközépiskola	Budapest	Gyakorló u. 21-23.	1106	x	Budapest	Gyakorló u. 21-23.	1106
Budapest	Fővárosi Szakképzési Osztály	035422	Giorgio Perlasca Vendéglátóipari Szakközépiskola és Szakiskola	Budapest	Maglódi út 8.	1106	x	Budapest	Maglódi út 8.	1106
Budapest	Fővárosi Szakképzési Osztály	035422	Giorgio Perlasca Vendéglátóipari Szakközépiskola és Szakiskola	Budapest	Maglódi út 8.	1106		Budapest	Maglódi út 8.	1106
Budapest	Fővárosi Szakképzési Osztály	035409	Magyar Gyula Kertészeti Szakközépiskola és Szakiskola	Budapest	Maglódi út 8.	1106	x	Budapest	Maglódi út 8.	1106
Budapest	Fővárosi Szakképzési Osztály	035409	Magyar Gyula Kertészeti Szakközépiskola és Szakiskola	Budapest	Maglódi út 8.	1106		Budapest	Keresztúri út 130.	1106
Budapest	Fővárosi Szakképzési Osztály	035445	Nemes Nagy Ágnes Művészeti Szakközépiskola	Budapest	Thallóczy Lajos u. 1.	1115	x	Budapest	Thallóczy Lajos u. 1.	1115
Budapest	Fővárosi Szakképzési Osztály	035325	Öveges József Szakközépiskola és Szakiskola	Budapest	Fehérvári út 10.	1117	x	Budapest	Fehérvári út 10.	1117
Budapest	Fővárosi Szakképzési Osztály	035325	Öveges József Szakközépiskola és Szakiskola	Budapest	Fehérvári út 10.	1117		Budapest	Beregszász út 10.	1118
Budapest	Fővárosi Szakképzési Osztály	035306	Mechatronikai Szakközépiskola	Budapest	Rétköz u. 39.	1118	x	Budapest	Rétköz u. 39.	1118
Budapest	Fővárosi Szakképzési Osztály	039150	Deák Ferenc Középiskolai Kollégium	Budapest	Rimaszombati út 2.	1118	x	Budapest	Rimaszombati út 2.	1118
Budapest	Fővárosi Szakképzési Osztály	039252	Táncsics Mihály Tehetséggondozó Kollégium	Budapest	Rátz László u. 3-7.	1119	x	Budapest	Rátz László u. 3-7.	1119
Budapest	Fővárosi Szakképzési Osztály	200411	Budai Középiskola	Budapest	Márvány u. 32.	1126	x	Budapest	Márvány u. 32.	1126
Budapest	Fővárosi Szakképzési Osztály	035411	Magyar Hajózási Szakközépiskola és Szakiskola	Budapest	Jász u. 155.	1131	x	Budapest	Jász u. 155.	1131
Budapest	Fővárosi Szakképzési Osztály	039258	Pannónia Középiskolás Kollégium	Budapest	Pannónia u. 83.	1133	x	Budapest	Pannónia u. 83.	1133
Budapest	Fővárosi Szakképzési Osztály	035376	Modell Divatiskola, Iparművészeti, Ruha- és Bőripari Szakközépiskola és Szakiskola	Budapest	Vág u. 12-14.	1133	x	Budapest	Vág u. 12-14.	1133
Budapest	Fővárosi Szakképzési Osztály	035376	Modell Divatiskola, Iparművészeti, Ruha- és Bőripari Szakközépiskola és Szakiskola	Budapest	Vág u. 12-14.	1133		Budapest	Szabolcs utca 27.	1134
Budapest	Fővárosi Szakképzési Osztály	035392	Bolyai János Műszaki Szakközépiskola és Kollégium	Budapest	Váci út 21.	1134	x	Budapest	Váci út 21.	1134
Budapest	Fővárosi Szakképzési Osztály	035392	Bolyai János Műszaki Szakközépiskola és Kollégium	Budapest	Váci út 21.	1134		Budapest	Angyalföldi út 2.	1134

Megye	Tankerület	OM azonosító	Intézmény neve	Helység	Utca / házszám	Irányító-szám	Székhely	Helység	Utca / házszám	Irányító-szám
Budapest	Fővárosi Szakképzési Osztály	035423	Dobos C. József Vendéglátóipari Szakképző Iskola	Budapest	Huba u. 7.	1134	x	Budapest	Huba u. 7.	1134
Budapest	Fővárosi Szakképzési Osztály	035280	Katona József Szakközépiskola és Felnőttoktatási Gimnázium	Budapest	Váci út 107.	1138	x	Budapest	Váci út 107.	1138
Budapest	Fővárosi Szakképzési Osztály	035391	Bánki Donát Közlekedésgépészeti Szakközépiskola és Szakiskola	Budapest	Váci út 179-183.	1139	x	Budapest	Váci út 179-183.	1138
Budapest	Fővárosi Szakképzési Osztály	035395	Verebély László Szakközépiskola és Szakiskola	Budapest	Üteg u. 15.	1139	x	Budapest	Üteg u. 15.	1139
Budapest	Fővárosi Szakképzési Osztály	035436	Károlyi Mihály Két Tanítási Nyelvű Közgazdasági Szakközépiskola	Budapest	Váci út 89.	1139	x	Budapest	Váci út 89.	1139
Budapest	Fővárosi Szakképzési Osztály	039254	Váci Mihály Kollégium	Budapest	Mogyoródi út 128.	1141	x	Budapest	Mogyoródi út 128.	1141
Budapest	Fővárosi Szakképzési Osztály	035437	Neumann János Számítástechnikai Szakközépiskola	Budapest	Kerepesi út 124.	1144	x	Budapest	Kerepesi út 124.	1144
Budapest	Fővárosi Szakképzési Osztály	039153	Középiskolai Leánykollégium	Budapest	Uzsoki u. 34/a.	1145	x	Budapest	Uzsoki u. 34/a.	1145
Budapest	Fővárosi Szakképzési Osztály	039152	József Attila Középiskolai Kollégium	Budapest	Cházár András u. 6.	1146	x	Budapest	Cházár András u. 6.	1146
Budapest	Fővárosi Szakképzési Osztály	035397	Petrik Lajos Két Tanítási Nyelvű Vegyipari, Környezetvédelmi és Informatikai Szakközépiskola	Budapest	Thököly út 48-54.	1146	x	Budapest	Thököly út 48-54.	1146
Budapest	Fővárosi Szakképzési Osztály	035456	Ybl Miklós Építőipari Szakképző Iskola	Budapest	Várna u. 21/b.	1149	x	Budapest	Várna u. 21/b.	1149
Budapest	Fővárosi Szakképzési Osztály	035456	Ybl Miklós Építőipari Szakképző Iskola	Budapest	Várna u. 21/b.	1149		Budapest	Öv utca 29-33.	1141
Budapest	Fővárosi Szakképzési Osztály	035456	Ybl Miklós Építőipari Szakképző Iskola	Budapest	Várna u. 21/b.	1149		Budapest	Pillangó utca 32.	1149
Budapest	Fővárosi Szakképzési Osztály	039253	Budapesti Egyesített Középiskolai Kollégium	Budapest	Mogyoródi út 19.	1149	x	Budapest	Mogyoródi út 19.	1149
Budapest	Fővárosi Szakképzési Osztály	039253	Budapesti Egyesített Középiskolai Kollégium	Budapest	Mogyoródi út 19.	1149		Budapest	Mogyoródi út 21.	1149
Budapest	Fővárosi Szakképzési Osztály	039253	Budapesti Egyesített Középiskolai Kollégium	Budapest	Mogyoródi út 19.	1149		Budapest	Tábornok utca 22.	1143
Budapest	Fővárosi Szakképzési Osztály	039253	Budapesti Egyesített Középiskolai Kollégium	Budapest	Mogyoródi út 19.	1149		Budapest	Tábornok utca 24.	1143
Budapest	Fővárosi Szakképzési Osztály	035477	Wesselényi Miklós Műszaki Szakközépiskola és Szakiskola	Budapest	Várna u. 23.	1149	x	Budapest	Várna u. 23.	1149

Megye	Tankerület	OM azonosító	Intézmény neve	Helység	Utca / házszám	Irányító-szám	Székhely	Helység	Utca / házszám	Irányító-szám
Budapest	Fővárosi Szakképzési Osztály	035477	Wesselényi Miklós Műszaki Szakközépiskola és Szakiskola	Budapest	Várna u. 23.	1149		Budapest	Pillangó utca 32.	1149
Budapest	Fővárosi Szakképzési Osztály	035518	Kaesz Gyula Faipari Szakközépiskola és Szakiskola	Budapest	Egressy út 36.	1149	x	Budapest	Egressy út 36.	1149
Budapest	Fővárosi Szakképzési Osztály	035396	Egressy Gábor Két Tanítási Nyelvű Szakközépiskola	Budapest	Egressy út 71.	1149	x	Budapest	Egressy út 71.	1149
Budapest	Fővárosi Szakképzési Osztály	035396	Egressy Gábor Két Tanítási Nyelvű Szakközépiskola	Budapest	Egressy út 71.	1149		Budapest	Puskás Ferenc u. 1-3.	1194
Budapest	Fővárosi Szakképzési Osztály	035458	Bethlen Gábor Szakközépiskola	Budapest	Árendás köz 8.	1157	x	Budapest	Árendás köz 8.	1157
Budapest	Fővárosi Szakképzési Osztály	035400	Csonka János Műszaki Szakközépiskola és Szakiskola	Budapest	Arany János u. 55.	1165	x	Budapest	Arany János u. 55.	1165
Budapest	Fővárosi Szakképzési Osztály	035439	Pestszentlőrinci Közgazdasági és Informatikai Szakközépiskola	Budapest	Hengersor utca 34.	1184	x	Budapest	Hengersor utca 34.	1184
Budapest	Fővárosi Szakképzési Osztály	035285	Pogány Frigyes Szakközépiskola	Budapest	Thököly út 11.	1183	x	Budapest	Thököly út 11.	1183
Budapest	Fővárosi Szakképzési Osztály	035297	Budapest XIX. Kerületi Semmelweis Ignác Humán Szakképző Iskola	Budapest	Csengő utca 1.	1194	x	Budapest	Csengő utca 1.	1194
Budapest	Fővárosi Szakképzési Osztály	035286	Budapest XIX. Kerületi Trefort Ágoston Két Tanítási Nyelvű Szakközépiskola	Budapest	Kossuth tér 12.	1191	x	Budapest	Kossuth tér 12.	1191
Budapest	Fővárosi Szakképzési Osztály	035512	Ganz Ábrahám Két Tanítási Nyelvű Szakközépiskola és Szakiskola	Budapest	Üllői út 303.	1195	x	Budapest	Üllői út 303.	1195
Budapest	Fővárosi Szakképzési Osztály	035512	Ganz Ábrahám Két Tanítási Nyelvű Szakközépiskola és Szakiskola	Budapest	Üllői út 303.	1184		Budapest	Hengersor utca 34.	1184
Budapest	Fővárosi Szakképzési Osztály	035512	Ganz Ábrahám Két Tanítási Nyelvű Szakközépiskola és Szakiskola	Budapest	Üllői út 303.	1195		Budapest	Üllői út 270.	1195
Budapest	Fővárosi Szakképzési Osztály	035404	Budapest XX. Kerületi Eötvös Loránd Szakközépiskola és Szakiskola	Budapest	Török Flóris utca 89.	1204	x	Budapest	Török Flóris utca 89.	1204
Budapest	Fővárosi Szakképzési Osztály	035472	Budapest XX. Kerületi Erzsébet Királyné Szépészeti Szakközépiskola	Budapest	Kossuth Lajos utca 35.	1203	x	Budapest	Kossuth Lajos utca 35.	1203
Budapest	Fővárosi Szakképzési Osztály	035472	Budapest XX. Kerületi Erzsébet Királyné Szépészeti Szakközépiskola	Budapest	Kossuth Lajos utca 35.	1203		Budapest	Weiner Leó utca 6.	1066
Budapest	Fővárosi Szakképzési Osztály	035440	Pesterzsébeti Közgazdasági Szakközépiskola	Budapest	Vörösmarty utca 30.	1201	x	Budapest	Vörösmarty utca 30.	1201
Budapest	Fővárosi Szakképzési Osztály	035299	Fodor József Szakképző Iskola	Budapest	Tejút utca 10-12.	1214	x	Budapest	Tejút utca 10-12.	1214

Megye	Tankerület	OM azonosító	Intézmény neve	Helység	Utca / házszám	Irányító-szám	Székhely	Helység	Utca / házszám	Irányító-szám
Budapest	Fővárosi Szakképzési Osztály	035407	Budapest XXI. Kerületi Kossuth Lajos Két Tanítási Nyelvű Műszaki Szakközépiskola	Budapest	Kossuth Lajos utca 12.	1211	x	Budapest	Kossuth Lajos utca 12.	1211
Budapest	Fővárosi Szakképzési Osztály	035407	Budapest XXI. Kerületi Kossuth Lajos Két Tanítási Nyelvű Műszaki Szakközépiskola	Budapest	Kossuth Lajos utca 12.	1211		Budapest	Weiss Manfréd út 203.	1211
Budapest	Fővárosi Szakképzési Osztály	035482	Szamos Mátyás Vendéglátóipari Szakközépiskola és Szakiskola	Budapest	Petőfi tér 1.	1211	x	Budapest	Petőfi tér 1.	1211
Budapest	Fővárosi Szakképzési Osztály	035482	Szamos Mátyás Vendéglátóipari Szakközépiskola és Szakiskola	Budapest	Petőfi tér 1.	1211		Budapest	Mansfeld Péter utca 25.	1211
Budapest	Fővárosi Szakképzési Osztály	035420	Budapest XXI. Kerületi Vásárhelyi Pál Kereskedelmi Szakközépiskola	Budapest	Széchenyi utca 95.	1212	x	Budapest	Széchenyi utca 95.	1212
Budapest	Fővárosi Szakképzési Osztály	035406	Weiss Manfréd Szakközépiskola, Szakiskola és Kollégium	Budapest	Tanműhely köz 7.	1211	x	Budapest	Tanműhely köz 7.	1211
Budapest	Fővárosi Szakképzési Osztály	035414	Békésy György Szakközépiskola	Budapest	Széchenyi utca 9-11.	1174	x	Budapest	Széchenyi utca 9-11.	1174

Megye	Tankerület	OM azonosító	Intézmény neve	Helység	Utca / házszám	Irányító-szám	Székhely	Helység	Utca / házszám	Irányító-szám
Baranya	Bóly	027294	Bólyi Általános Iskola és Alapfokú Művészeti Iskola	Bóly	Rákóczi utca 2.	7754		Babarc	Dózsa György utca 17.	7757
Baranya	Bóly	027294	Bólyi Általános Iskola és Alapfokú Művészeti Iskola	Bóly	Rákóczi utca 2.	7754	x	Bóly	Rákóczi utca 2.	7754
Baranya	Bóly	027294	Bólyi Általános Iskola és Alapfokú Művészeti Iskola	Bóly	Rákóczi utca 2.	7754		Borjád	Kossuth Lajos utca 11.	7756
Baranya	Bóly	027294	Bólyi Általános Iskola és Alapfokú Művészeti Iskola	Bóly	Rákóczi utca 2.	7754		Nagynyárád	Kossuth utca 5.	7784
Baranya	Bóly	027294	Bólyi Általános Iskola és Alapfokú Művészeti Iskola	Bóly	Rákóczi utca 2.	7754		Szajk	Petőfi Sándor utca 150.	7753
Baranya	Bóly	027307	Olaszi Általános Iskola	Olasz	Ady E. utca 7.	7745	x	Olasz	Ady E. utca 7.	7745
Baranya	Bóly	027312	Szederkényi Általános Iskola	Szederkény	Pécsi út 19.	7751	x	Szederkény	Pécs út 19.	7751
Baranya	Bóly	027445	Montenuovo Nándor Szakközépiskola, Szakiskola és Kollégium	Bóly	Rákóczi utca 2/a	7754		Bóly	Hunyadi utca 2.	7754
Baranya	Bóly	027445	Montenuovo Nándor Szakközépiskola, Szakiskola és Kollégium	Bóly	Rákóczi utca 2/a	7754		Bóly	Hunyadi utca 3.	7754
Baranya	Bóly	027445	Montenuovo Nándor Szakközépiskola, Szakiskola és Kollégium	Bóly	Rákóczi utca 2/a	7754		Bóly	Nyárádi utca 2.	7754
Baranya	Bóly	027445	Montenuovo Nándor Szakközépiskola, Szakiskola és Kollégium	Bóly	Rákóczi utca 2/a	7754	x	Bóly	Rákóczi utca 2/a.	7754
Baranya	Bóly	027445	Montenuovo Nándor Szakközépiskola, Szakiskola és Kollégium	Bóly	Rákóczi utca 2/a	7754		Bóly	Rákóczi utca 42.	7754
Baranya	Komló	027207	Kenderföld-Somági Általános Iskola	Komló	Gagarin utca 4.	7300	x	Komló	Gagarin utca 4.	7300
Baranya	Komló	027209	Szilvási Általános Iskola	Komló	Függetlenség utca 32.	7300	x	Komló	Függetlenség utca 32.	7300
Baranya	Komló	027209	Szilvási Általános Iskola	Komló	Függetlenség utca 32.	7300		Komló	Május 1. utca 13.	7300
Baranya	Komló	027282	Kiss György Általános Iskola és Alapfokú Művészeti Iskola	Szászvár	Kun Béla utca 25.	7349	x	Szászvár	Kun Béla utca 25.	7349
Baranya	Komló	201286	Kökönyösi Általános Iskola, Gimnázium, Szakközépiskola, Szakiskola, Speciális Szakiskola, Kollégium, Alapfokú Művészeti Iskola, Pedagógiai Szakszolgálat	Komló	Alkotmány utca 2.	7300		Komló	48-as tér 7.	7300
Baranya	Komló	201286	Kökönyösi Általános Iskola, Gimnázium, Szakközépiskola, Szakiskola, Speciális Szakiskola, Kollégium, Alapfokú Művészeti Iskola, Pedagógiai Szakszolgálat	Komló	Alkotmány utca 2.	7300	x	Komló	Alkotmány utca 2.	7300
Baranya	Komló	201286	Kökönyösi Általános Iskola, Gimnázium, Szakközépiskola, Szakiskola, Speciális Szakiskola, Kollégium, Alapfokú Művészeti Iskola, Pedagógiai Szakszolgálat	Komló	Alkotmány utca 2.	7300		Komló	Fürst Sándor utca 1.	7300
Baranya	Komló	201286	Kökönyösi Általános Iskola, Gimnázium, Szakközépiskola, Szakiskola, Speciális Szakiskola, Kollégium, Alapfokú Művészeti Iskola, Pedagógiai Szakszolgálat	Komló	Alkotmány utca 2.	7300		Komló	Pécsi út 51.	7300
Baranya	Komló	201286	Kökönyösi Általános Iskola, Gimnázium, Szakközépiskola, Szakiskola, Speciális Szakiskola, Kollégium, Alapfokú Művészeti Iskola, Pedagógiai Szakszolgálat	Komló	Alkotmány utca 2.	7300		Komló	Ságvári utca 1.	7300
Baranya	Komló	201286	Kökönyösi Általános Iskola, Gimnázium, Szakközépiskola, Szakiskola, Speciális Szakiskola, Kollégium, Alapfokú Művészeti Iskola, Pedagógiai Szakszolgálat	Komló	Alkotmány utca 2.	7300		Magyarszék	Kossuth L. utca 44.	7396
Baranya	Komló	201286	Kökönyösi Általános Iskola, Gimnázium, Szakközépiskola, Szakiskola, Speciális Szakiskola, Kollégium, Alapfokú Művészeti Iskola, Pedagógiai Szakszolgálat	Komló	Alkotmány utca 2.	7300		Komló	Alkotmány utca 2.	7300
Baranya	Komló	038441	Baranya Megyei Egységes Gyógypedagógiai Módszertani Intézmény, Óvoda, Általános Iskola, Speciális Szakiskola és Kollégium	Komló	Tompa Mihály utca 14.	7300	x	Komló	Tompa Mihály utca 14.	7300
Baranya	Mohács	027302	Lánycsóki Általános Iskola és Alapfokú Művészeti Iskola	Lánycsók	Dózsa utca 2-6.	7759		Lánycsók	Petőfi utca 2/A.	7759
Baranya	Mohács	027302	Lánycsóki Általános Iskola és Alapfokú Művészeti Iskola	Lánycsók	Dózsa utca 2-6.	7759	x	Lánycsók	Dózsa utca 2-6.	7759
Baranya	Mohács	027303	Lippói Gárdonyi Géza Általános Iskola	Lippó	Ifjúság utca 1.	7781	x	Lippó	Ifjúság utca 1.	7781
Baranya	Mohács	027304	Frey János Általános Iskola	Majs	Petőfi tér 3.	7783	x	Majs	Petőfi tér 3.	7783
Baranya	Mohács	027309	Sombereki Általános Iskola és Alapfokú Művészeti Iskola	Somberek	Rákóczi utca 21.	7728		Dunaszekcső	Rév utca 4.	7712
Baranya	Mohács	027309	Sombereki Általános Iskola és Alapfokú Művészeti Iskola	Somberek	Rákóczi utca 21.	7728		Palotabozsok	Kossuth utca 83.	7727
Baranya	Mohács	027309	Sombereki Általános Iskola és Alapfokú Művészeti Iskola	Somberek	Rákóczi utca 21.	7728	x	Somberek	Rákóczi utca 21.	7728
Baranya	Mohács	027315	Véméndi Általános Iskola	Véménd	Szabadság tér 10.	7726	x	Véménd	Szabadság tér 10.	7726
Baranya	Mohács	027401	Mohácsi Kisfaludy Károly Gimnázium	Mohács	Szepessy tér 6.	7700	x	Mohács	Szepessy tér 6.	7700
Baranya	Mohács	101247	Mohács Térségi Általános Iskola, Pedagógiai Szakszolgálat és Pedagógiai Intézet	Mohács	Széchenyi tér 17.	7700		Mohács	Brodarics tér 2.	7700
Baranya	Mohács	101247	Mohács Térségi Általános Iskola, Pedagógiai Szakszolgálat és Pedagógiai Intézet	Mohács	Széchenyi tér 17.	7700		Mohács	Iskola utca 2.	7714

Megye	Tankerület	OM azonosító	Intézmény neve	Helység	Utca / házszám	Irányító-szám	Székhely	Helység	Utca / házszám	Irányító-szám
Baranya	Mohács	101247	Mohács Térségi Általános Iskola, Pedagógiai Szakszolgálat és Pedagógiai Intézet	Mohács	Széchenyi tér 17.	7700		Mohács	Park utca 1.	7700
Baranya	Mohács	101247	Mohács Térségi Általános Iskola, Pedagógiai Szakszolgálat és Pedagógiai Intézet	Mohács	Széchenyi tér 17.	7700	x	Mohács	Széchenyi tér 17.	7700
Baranya	Mohács	101247	Mohács Térségi Általános Iskola, Pedagógiai Szakszolgálat és Pedagógiai Intézet	Mohács	Széchenyi tér 17.	7700		Sátorhely	Várudvar utca 16.	7785
Baranya	Mohács	200827	Himesházi Általános Iskola és Alapfokú Művészeti Iskola	Himesháza	Radnóti telep 74.	7735	x	Himesháza	Radnóti telep 74.	7735
Baranya	Mohács	201524	Schneider Lajos Alapfokú Művészeti Iskola	Mohács	Vörösmarty utca 3.	7700		Lippó	Ifjúság utca 1.	7781
Baranya	Mohács	201524	Schneider Lajos Alapfokú Művészeti Iskola	Mohács	Vörösmarty utca 3.	7700		Mohács	Brodarics tér 2.	7700
Baranya	Mohács	201524	Schneider Lajos Alapfokú Művészeti Iskola	Mohács	Vörösmarty utca 3.	7700		Mohács	Park utca 1.	7700
Baranya	Mohács	201524	Schneider Lajos Alapfokú Művészeti Iskola	Mohács	Vörösmarty utca 3.	7700	x	Mohács	Vörösmarty utca 3.	7700
Baranya	Mohács	201524	Schneider Lajos Alapfokú Művészeti Iskola	Mohács	Vörösmarty utca 3.	7700		Sátorhely	Várudvar utca 16.	7785
Baranya	Mohács	038442	Meixner Ildikó Egységes Gyógypedagógiai Módszertani Intézmény, Óvoda, Általános Iskola, Speciális Szakiskola és Kollégium	Mohács	Kórház utca 1-3.	7700	x	Mohács	Kórház utca 1-3.	7700
Baranya	Pécs	027230	Budai Városkapu Általános Iskola, Szakiskola, Speciális Szakiskola és Alapfokú Művészeti Iskola	Pécs	Komlói út 58.	7629		Pécs	Bányatelep 3.	7691
Baranya	Pécs	027230	Budai Városkapu Általános Iskola, Szakiskola, Speciális Szakiskola és Alapfokú Művészeti Iskola	Pécs	Komlói út 58.	7629		Pécs	Bányatelep 42.	7691
Baranya	Pécs	027230	Budai Városkapu Általános Iskola, Szakiskola, Speciális Szakiskola és Alapfokú Művészeti Iskola	Pécs	Komlói út 58.	7629		Pécs	Bártfa utca 5.	7627
Baranya	Pécs	027230	Budai Városkapu Általános Iskola, Szakiskola, Speciális Szakiskola és Alapfokú Művészeti Iskola	Pécs	Komlói út 58.	7629		Pécs	Hirdi utca 20.	7693
Baranya	Pécs	027230	Budai Városkapu Általános Iskola, Szakiskola, Speciális Szakiskola és Alapfokú Művészeti Iskola	Pécs	Komlói út 58.	7629	x	Pécs	Komlói út 58.	7629
Baranya	Pécs	027230	Budai Városkapu Általános Iskola, Szakiskola, Speciális Szakiskola és Alapfokú Művészeti Iskola	PÉCS	Komlói út 58.	7629		Pécs	Pákolitz I. utca 33.	7691
Baranya	Pécs	027230	Budai Városkapu Általános Iskola, Szakiskola, Speciális Szakiskola és Alapfokú Művészeti Iskola	Pécs	Komlói út 58.	7629		Pécs	Zsolnay Vilmos utca 90.	7630
Baranya	Pécs	027230	Budai Városkapu Általános Iskola, Szakiskola, Speciális Szakiskola és Alapfokú Művészeti Iskola	Pécs	Komlói út 58.	7629		Pécs	Bencze József u. 13/1.	7629
Baranya	Pécs	027246	Mecsekaljai Általános Iskola	Pécs	Bánki Donát utca 2.	7633		Orfű	Ady Endre utca 6.	7677
Baranya	Pécs	027246	Mecsekaljai Általános Iskola	Pécs	Bánki Donát utca 2.	7633	x	Pécs	Bánki Donát utca 2.	7633
Baranya	Pécs	027246	Mecsekaljai Általános Iskola	Pécs	Bánki Donát utca 2.	7633		Pécs	Éger köz 5.	7634
Baranya	Pécs	027246	Mecsekaljai Általános Iskola	Pécs	Bánki Donát utca 2.	7633		Pécs	Jurisics Miklós utca 17.	7624
Baranya	Pécs	027246	Mecsekaljai Általános Iskola	Pécs	Bánki Donát utca 2.	7633		Pécs	Köztársaság tér 1.	7623
Baranya	Pécs	027246	Mecsekaljai Általános Iskola	Pécs	Bánki Donát utca 2.	7633		Pécs	Pázmány Péter utca 27.	7634
Baranya	Pécs	027249	Városközponti Általános Iskola és Alapfokú Művészeti Iskola	Pécs	Mezőszél utca 1.	7623		Pécs	Dr. Majorossy Imre utca 13.	7621
Baranya	Pécs	027249	Városközponti Általános Iskola és Alapfokú Művészeti Iskola	Pécs	Mezőszél utca 1.	7623		Pécs	Jókai Mór utca 49.	7622
Baranya	Pécs	027249	Városközponti Általános Iskola és Alapfokú Művészeti Iskola	Pécs	Mezőszél utca 1.	7623		Pécs	Mátyás Király utca 17.	7621
Baranya	Pécs	027249	Városközponti Általános Iskola és Alapfokú Művészeti Iskola	Pécs	Mezőszél utca 1.	7623		Pécs	Megye utca 15.	7621
Baranya	Pécs	027249	Városközponti Általános Iskola és Alapfokú Művészeti Iskola	Pécs	Mezőszél utca 1.	7623	x	Pécs	Mezőszél utca 1.	7623
Baranya	Pécs	027249	Városközponti Általános Iskola és Alapfokú Művészeti Iskola	Pécs	Mezőszél utca 1.	7623		Pécs	Rákóczi út 68.	7621
Baranya	Pécs	027261	Megyervárosi Általános Iskola és Gimnázium	Pécs	Testvérvárosok Tere 1.	7633		Pécs	Aidinger utca 41.	7632
Baranya	Pécs	027261	Megyervárosi Általános Iskola és Gimnázium	Pécs	Testvérvárosok Tere 1.	7633		Pécs	Anikó utca 1.	7632
Baranya	Pécs	027261	Megyervárosi Általános Iskola és Gimnázium	Pécs	Testvérvárosok Tere 1.	7633		Pécs	Málom-hegyi út 1.	7636
Baranya	Pécs	027261	Megyervárosi Általános Iskola és Gimnázium	Pécs	Testvérvárosok Tere 1.	7633	x	Pécs	Testvérvárosok Tere 1.	7633
Baranya	Pécs	027275	Hosszúhetényi Általános Iskola és Alapfokú Művészeti Iskola	Hosszúhetény	Verseny utca 9.	7694	x	Hosszúhetény	Verseny utca 9.	7694
Baranya	Pécs	027323	Berkesdi Fekete István Általános Iskola	Berkesd	Alkotmány utca 42.	7664	x	Berkesd	Alkotmány utca 42.	7664
Baranya	Pécs	027324	Bogádi Dr. Berze Nagy János Általános Iskola	Bogád	Béke tér 4.	7742	x	Bogád	Béke tér 4.	7742
Baranya	Pécs	027327	Kozármislenyi Janikovszky Éva Általnos Iskola	Kozármisleny	Alkotmány tér 53.	7761	x	Kozármisleny	Alkotmány tér 53.	7761
Baranya	Pécs	027331	Pellérdi Általános Iskola	Pellérd	Park sétány 2.	7831	x	Pellérd	Park sétány 2.	7831
Baranya	Pécs	027331	Pellérdi Általános Iskola	Pellérd	Park sétány 2.	7831		Görcsöny	Petőfi Sándor utca 1.	7833
Baranya	Pécs	027331	Pellérdi Általános Iskola	Pellérd	Park sétány 2.	7831		Gyód	Fő utca 98.	7668

Megye	Tankerület	OM azonosító	Intézmény neve	Helység	Utca / házszám	Irányító-szám	Székhely	Helység	Utca / házszám	Irányító-szám
Baranya	Pécs	027356	Szalántai Általános Iskola	Szalánta	Hunyadi utca 43.	7811		Baksa	Rádfai utca 2/a	7834
Baranya	Pécs	027356	Szalántai Általános Iskola	Szalánta	Hunyadi utca 43.	7811		Egerág	Pozsony utca 1.	7763
Baranya	Pécs	027356	Szalántai Általános Iskola	Szalánta	Hunyadi utca 43.	7811	x	Szalánta	Hunyadi utca 43.	7811
Baranya	Pécs	027358	Vajszlói Kodolányi János Szakközépiskola, Szakiskola és Általános Iskola	Vajszló	Iskola utca 1.	7838		Bogádmindszent	Kossuth utca 22.	7836
Baranya	Pécs	027358	Vajszlói Kodolányi János Szakközépiskola, Szakiskola és Általános Iskola	Vajszló	Iskola utca 1.	7838	x	Vajszló	Iskola utca 1.	7838
Baranya	Pécs	027397	Pécsi Leőwey Klára Gimnázium	Pécs	Szent István tér 8-10.	7621	x	Pécs	Szent István tér 8-10.	7621
Baranya	Pécs	027398	Pécsi Kodály Zoltán Gimnázium	Pécs	Dobó István utca 35-37.	7629	x	Pécs	Dobó István utca 35-37.	7629
Baranya	Pécs	027398	Pécsi Kodály Zoltán Gimnázium	Pécs	Dobó István utca 35-37.	7629		Pécs	Névtelen utca 2.	7629
Baranya	Pécs	027399	Pécsi Apáczai Csere János Általános Iskola, Gimnázium, Kollégium, Alapfokú Művészeti Iskola, Pedagógiai Szakszolgálat	Pécs	Apáczai Csere János körtér 1.	7632	x	Pécs	Apáczai Csere János körtér 1.	7632
Baranya	Pécs	027399	Pécsi Apáczai Csere János Általános Iskola, Gimnázium, Kollégium, Alapfokú Művészeti Iskola, Pedagógiai Szakszolgálat	Pécs	Apáczai Csere János körtér 1.	7632		Pécs	Cserző köz 2.	7625
Baranya	Pécs	027399	Pécsi Apáczai Csere János Általános Iskola, Gimnázium, Kollégium, Alapfokú Művészeti Iskola, Pedagógiai Szakszolgálat	Pécs	Apáczai Csere János körtér 1.	7632		Pogány	Széchenyi utca 11	7666
Baranya	Pécs	027407	Pécsi Janus Pannonius Gimnázium	Pécs	Mária utca 2-4.	7621	x	Pécs	Mária utca 2-4.	7621
Baranya	Pécs	027421	Zipernowsky Károly Műszaki Szakközépiskola	Pécs	48-as tér 2.	7622	x	Pécs	48-as tér 2.	7622
Baranya	Pécs	027422	Pécsi Pollack Mihály Műszaki Szakközépiskola, Szakiskola és Kollégium	Pécs	Batthyány utca 1-3.	7622	x	Pécs	Batthyány utca 1-3.	7622
Baranya	Pécs	027422	Pécsi Pollack Mihály Műszaki Szakközépiskola, Szakiskola és Kollégium	Pécs	Batthyány utca 1-3.	7622		Pécs	Dischka Győző utca 2.	7621
Baranya	Pécs	027422	Pécsi Pollack Mihály Műszaki Szakközépiskola, Szakiskola és Kollégium	Pécs	Batthyány utca 1-3.	7622		Pécs	Jókai Mór utca 8.	7621
Baranya	Pécs	027423	Pécsi Radnóti Miklós Közgazdasági Szakközépiskola	Pécs	Esztergár L. út 6.	7633	x	Pécs	Esztergár L. út 6.	7633
Baranya	Pécs	027424	Pécsi Kereskedelmi, Idegenforgalmi és Vendéglátóipari Szakközépiskola és Szakiskola	Pécs	Rét utca 10.	7623	x	Pécs	Rét utca 10.	7623
Baranya	Pécs	027424	Pécsi Kereskedelmi, Idegenforgalmi és Vendéglátóipari Szakközépiskola és Szakiskola	Pécs	Rét utca 10.	7623		Pécs	Temesvár utca 2.	7623
Baranya	Pécs	027425	Pécsi Művészeti Gimnázium és Szakközépiskola	Pécs	Radnics u . 9.	7624	x	Pécs	Radnics u . 9.	7624
Baranya	Pécs	027431	Pécsi Simonyi Károly Szakközépiskola és Szakiskola	Pécs	Malomvölgyi utca 1/b.	7632		Orfű	Diás utca 1.	7677
Baranya	Pécs	027431	Pécsi Simonyi Károly Szakközépiskola és Szakiskola	Pécs	Malomvölgyi utca 1/b.	7632	x	Pécs	Malomvölgyi utca 1/b.	7632
Baranya	Pécs	027439	Sásdi Vendéglátóipari Szakképző Iskola	Sásd	Kossuth Lajos utca 2.	7370	x	Sásd	Kossuth Lajos utca 2.	7370
Baranya	Pécs	027439	Sásdi Vendéglátóipari Szakképző Iskola	Sásd	Kossuth Lajos utca 2.	7370		Sásd	Szent Imre utca 23.	7370
Baranya	Pécs	027448	Pécsi 500. Számú Angster József Szakképző Iskola	Pécs	Rét utca 41-43.	7623		Pécs	Ifjúmunkás utca 2.	7623
Baranya	Pécs	027448	Pécsi 500. Számú Angster József Szakképző Iskola	Pécs	Rét utca 41-43.	7623		Pécs	Petőfi Sándor utca 72.	7623
Baranya	Pécs	027448	Pécsi 500. Számú Angster József Szakképző Iskola	Pécs	Rét utca 41-43.	7623	x	Pécs	Rét utca 41-43.	7623
Baranya	Pécs	038444	Pécsi Éltes Mátyás Egységes Gyógypedagógiai Módszertani Intézmény, Speciális Szakiskola és Kollégium	Pécs	Építők útja 9.	7621	x	Pécs	Építők útja 9.	7621
Baranya	Pécs	038444	Pécsi Éltes Mátyás Egységes Gyógypedagógiai Módszertani Intézmény, Speciális Szakiskola és Kollégium	Pécs	Építők útja 9.	7621		Pécs	Hajnóczy utca 3.	7633
Baranya	Pécs	038444	Pécsi Éltes Mátyás Egységes Gyógypedagógiai Módszertani Intézmény, Speciális Szakiskola és Kollégium	Pécs	Építők útja 9.	7621		Pécs	Türr István utca 3.	7633
Baranya	Pécs	038828	Kővágószőlősi Általános Iskola	Kővágószőlős	Rákóczi utca 2/a.	7673	x	Kővágószőlős	Rákóczi utca 2/a.	7673
Baranya	Pécs	039177	Pécsi Hajnóczy József Kollégium	Pécs	Türr István utca 2.	7632		Pécs	Kodály Zoltán utca 20/A	7624
Baranya	Pécs	039177	Pécsi Hajnóczy József Kollégium	Pécs	Türr István utca 2.	7632	x	Pécs	Türr István utca 2.	7632
Baranya	Pécs	027435	Mohácsi Radnóti Miklós Szakképző Iskola és Kollégium	Mohács	Kossuth Lajos utca 71.	7700	x	Mohács	Kossuth Lajos utca 71.	7700
Baranya	Pécs	027435	Mohácsi Radnóti Miklós Szakképző Iskola és Kollégium	Mohács	Kossuth Lajos utca 71.	7700		Mohács	Liliom utca 50.	7700
Baranya	Pécs	027435	Mohácsi Radnóti Miklós Szakképző Iskola és Kollégium	Mohács	Kossuth Lajos utca 71.	7700		Mohács	Szent István utca 18-20.	7700
Baranya	Pécs	027435	Mohácsi Radnóti Miklós Szakképző Iskola és Kollégium	Mohács	Kossuth Lajos utca 71.	7700		Mohács	Mohácsi Jenő utca 1/b.	7700
Baranya	Pécs	027435	Mohácsi Radnóti Miklós Szakképző Iskola és Kollégium	Mohács	Kossuth Lajos utca 71.	7700		Mohács	Mohácsi Jenő utca 2/b.	7700
Baranya	Pécs	027435	Mohácsi Radnóti Miklós Szakképző Iskola és Kollégium	Mohács	Kossuth Lajos utca 71.	7700		Mohács	Pécsi út 6/B.	7700
Baranya	Pécs	027446	Pécsváradi II. Béla Középiskola, Élelmiszeripari Szakiskola, Kollégium és Alapfokú Művészeti Iskola	Pécsvárad	Vak Béla utca 8.	7720	x	Pécsvárad	Vak Béla utca 8.	7720

Megye	Tankerület	OM azonosító	Intézmény neve	Helység	Utca / házszám	Irányító-szám	Székhely	Helység	Utca / házszám	Irányító-szám
Baranya	Pécs	027446	Pécsváradi II. Béla Középiskola, Élelmiszeripari Szakiskola, Kollégium és Alapfokú Művészeti Iskola	Pécsvárad	Vak Béla utca 8.	7720		Pécsvárad	Kossuth Lajos utca 2.	7720
Baranya	Pécs	027446	Pécsváradi II. Béla Középiskola, Élelmiszeripari Szakiskola, Kollégium és Alapfokú Művészeti Iskola	Pécsvárad	Vak Béla utca 8.	7720		Szigetvár	Zárda utca 2.	7900
Baranya	Pécs	027446	Pécsváradi II. Béla Középiskola, Élelmiszeripari Szakiskola, Kollégium és Alapfokú Művészeti Iskola	Pécsvárad	Vak Béla utca 8.	7720		Szigetvár	Szent István lakótelep 2.	7900
Baranya	Pécs	027446	Pécsváradi II. Béla Középiskola, Élelmiszeripari Szakiskola, Kollégium és Alapfokú Művészeti Iskola	Pécsvárad	Vak Béla utca 8.	7720		Szigetvár	Rákóczi utca 9- l 3.	7900
Baranya	Pécs	027446	Pécsváradi II. Béla Középiskola, Élelmiszeripari Szakiskola, Kollégium és Alapfokú Művészeti Iskola	Pécsvárad	Vak Béla utca 8.	7720		Dencsháza	Petőfi utca 40.	7915
Baranya	Pécs	027446	Pécsváradi II. Béla Középiskola, Élelmiszeripari Szakiskola, Kollégium és Alapfokú Művészeti Iskola	Pécsvárad	Vak Béla utca 8.	7720		Nagypeterd	Kossuth utca 47.	7912
Baranya	Pécs	027446	Pécsváradi II. Béla Középiskola, Élelmiszeripari Szakiskola, Kollégium és Alapfokú Művészeti Iskola	Pécsvárad	Vak Béla utca 8.	7720		Somogyapáti	Fő utca 89.	7922
Baranya	Pécs	200085	Baranyai Pedagógiai Szakszolgálatok és Szakmai Szolgáltatások Központja	Pécs	Egyetem utca 2.	7626	x	Pécs	Egyetem utca 2.	7626
Baranya	Pécs	200085	Baranyai Pedagógiai Szakszolgálatok és Szakmai Szolgáltatások Központja	Pécs	Egyetem utca 2.	7626		Sellye	Fürdő utca 2/a.	7960
Baranya	Pécs	200085	Baranyai Pedagógiai Szakszolgálatok és Szakmai Szolgáltatások Központja	Pécs	Egyetem utca 2.	7626		Szigetvár	Szent István lakótelep 2.	7900
Baranya	Pécs	200085	Baranyai Pedagógiai Szakszolgálatok és Szakmai Szolgáltatások Központja	Pécs	Egyetem utca 2.	7626		Sásd	Szent Imre utca 29.	7370
Baranya	Pécs	200085	Baranyai Pedagógiai Szakszolgálatok és Szakmai Szolgáltatások Központja	Pécs	Egyetem utca 2.	7626		Siklós	Hajdú Imre utca 13.	7800
Baranya	Pécs	200085	Baranyai Pedagógiai Szakszolgálatok és Szakmai Szolgáltatások Központja	Pécs	Egyetem utca 2.	7626		Szentlőrinc	Kodolányi utca 13.	7940
Baranya	Pécsvárad	027274	Benedek Elek Német Nemzetiségi Általános Iskola	Hidas	Kossuth Lajos utca 31.	7696	x	Hidas	Kossuth Lajos utca 31.	7696
Baranya	Pécsvárad	027284	Liszt Ferenc Német Nemzetiségi Általános Iskola és Alapfokú Művészeti Iskola	Mecseknádasd	Liszt Ferenc utca 75/1.	7695		Erdősmecske	Petőfi Sándor utca 28.	7723
Baranya	Pécsvárad	027284	Liszt Ferenc Német Nemzetiségi Általános Iskola és Alapfokú Művészeti Iskola	Mecseknádasd	Liszt Ferenc utca 75/1.	7695		Mecseknádasd	Liszt Ferenc utca 75/1.	7695
Baranya	Pécsvárad	027284	Liszt Ferenc Német Nemzetiségi Általános Iskola és Alapfokú Művészeti Iskola	Mecseknádasd	Liszt Ferenc utca 75/1.	7695	x	Mecseknádasd	Liszt Ferenc utca 75/1.	7695
Baranya	Pécsvárad	027287	Kodolányi János Német Nemzetiségi Általános Iskola és Alapfokú Művészeti Iskola	Pécsvárad	Tavasz utca 12.	7720		Geresdlak	Hunyadi János utca 15.	7733
Baranya	Pécsvárad	027287	Kodolányi János Német Nemzetiségi Általános Iskola és Alapfokú Művészeti Iskola	Pécsvárad	Tavasz utca 12.	7720		Nagypall	Szabadság utca 37.	7731
Baranya	Pécsvárad	027287	Kodolányi János Német Nemzetiségi Általános Iskola és Alapfokú Művészeti Iskola	Pécsvárad	Tavasz utca 12.	7720		Pécsvárad	Kossuth Lajos utca 41.	7720
Baranya	Pécsvárad	027287	Kodolányi János Német Nemzetiségi Általános Iskola és Alapfokú Művészeti Iskola	Pécsvárad	Tavasz utca 12.	7720		Pécsvárad	Rákóczi Ferenc utca 7.	7720
Baranya	Pécsvárad	027287	Kodolányi János Német Nemzetiségi Általános Iskola és Alapfokú Művészeti Iskola	Pécsvárad	Tavasz utca 12.	7720	x	Pécsvárad	Tavasz utca 12.	7720
Baranya	Pécsvárad	027287	Kodolányi János Német Nemzetiségi Általános Iskola és Alapfokú Művészeti Iskola	Pécsvárad	Tavasz utca 12.	7720		Pécsvárad	Kossuth Lajos utca 31.	7720
Baranya	Pécsvárad	027287	Kodolányi János Német Nemzetiségi Általános Iskola és Alapfokú Művészeti Iskola	Pécsvárad	Tavasz utca 12.	7720		Zengővárkony	Arany János utca 71.	7720
Baranya	Sásd	027273	Gödrei Körzeti Általános Iskola	Gödre	Árpád utca 13.	7386	x	Gödre	Árpád utca 13.	7386
Baranya	Sásd	027285	Mindszentgodisai Általános Iskola	Mindszentgodisa	Kossuth L. utca 71.	7391	x	Mindszentgodisa	Kossuth Lajos utca 71.	7391
Baranya	Sásd	027290	Vásárosdombói Általános Iskola és Alapfokú Művészeti Iskola	Vásárosdombó	Szabadság tér 16.	7362	x	Vásárosdombó	Szabadság tér 16.	7362
Baranya	Sásd	201311	Sásdi Általános Iskola, Pedagógiai Szakszolgálat és Alapfokú Művészeti Iskola	Sásd	Szent Imre út 29-31.	7370	x	Sásd	Szent Imre út 29-31.	7370
Baranya	Sásd	201311	Sásdi Általános Iskola, Pedagógiai Szakszolgálat és Alapfokú Művészeti Iskola	Sásd	Szent Imre út 29-31.	7370		Sásd	Szent Imre út 41-43.	7370

Megye	Tankerület	OM azonosító	Intézmény neve	Helység	Utca / házszám	Irányító-szám	Székhely	Helység	Utca / házszám	Irányító-szám
Baranya	Sásd	201344	Hegyháti Általános Iskola és Alapfokú Művészeti Iskola	Mágocs	Szabadság utca 7.	7342		Bikal	Rákóczi utca 3.	7346
Baranya	Sásd	201344	Hegyháti Általános Iskola és Alapfokú Művészeti Iskola	Mágocs	Szabadság utca 7.	7342		Egyházaskozár	Rákóczi utca 55-56.	7347
Baranya	Sásd	201344	Hegyháti Általános Iskola és Alapfokú Művészeti Iskola	Mágocs	Szabadság utca 7.	7342	x	Mágocs	Szabadság utca 7.	7342
Baranya	Sellye	027342	Drávasztárai Általános Iskola	Drávasztára	Zrínyi Miklós utca 64.	7960	x	Drávasztára	Zrínyi Miklós utca 64.	7960
Baranya	Sellye	027351	Magyarmecskei Általános Iskola	Magyarmecske	Petőfi utca 96.	7954	x	Magyarmecske	Petőfi utca 96.	7954
Baranya	Sellye	027355	Kiss Géza Általános Iskola és Zenei Alapfokú Művészeti Iskola	Sellye	Bodonyi Nándor utca 10.	7960		Csányoszró	Szabadság utca 2.	7964
Baranya	Sellye	027355	Kiss Géza Általános Iskola és Zenei Alapfokú Művészeti Iskola	Sellye	Bodonyi Nándor utca 10.	7960	x	Sellye	Bodonyi Nándor utca 10.	7960
Baranya	Sellye	027375	Felsőszentmártoni Általános Iskola	Felsőszentmárton	Kossuth utca 1-3.	7968	x	Felsőszentmárton	Kossuth utca 1-3.	7968
Baranya	Siklós	027337	Beremendi Általános Iskola és Alapfokú Művészeti Iskola	Beremend	Szabadság tér 11.	7827	x	Beremend	Szabadság tér 11.	7827
Baranya	Siklós	027341	Drávaszabolcsi Körzeti Általános Iskola	Drávaszabolcs	Köztársaság tér 5.	7851	x	Drávaszabolcs	Köztársaság tér 5.	7851
Baranya	Siklós	027344	Egyházasharaszti Körzeti Általános Iskola	Egyházasharaszti	Kossuth Lajos utca 75.	7824	x	Egyházasharaszti	Kossuth Lajos utca 75.	7824
Baranya	Siklós	027344	Egyházasharaszti Körzeti Általános Iskola	Egyházasharaszti	Kossuth Lajos utca 75.	7824		Siklósnagyfalu	Kossuth tér 1.	7823
Baranya	Siklós	027346	Kitaibel Pál Általános Iskola és Alapfokú Művészeti Iskola	Harkány	Arany János utca 16.	7815		Drávaszabolcs	Köztársaság tér 5.	7851
Baranya	Siklós	027346	Kitaibel Pál Általános Iskola és Alapfokú Művészeti Iskola	Harkány	Arany János utca 16.	7815	x	Harkány	Arany János utca 16.	7815
Baranya	Siklós	027347	Munkácsy Albert Általános Iskola	Kémes	Vértanuk utca 1.	7843		Diósviszló	Petőfi S. utca 105.	7817
Baranya	Siklós	027347	Munkácsy Albert Általános Iskola	Kémes	Vértanuk utca 1.	7843	x	Kémes	Vértanuk utca 1.	7843
Baranya	Siklós	027350	Magyarbólyi Nyelvoktató Nemzetiségi Általános Iskola	Magyarbóly	Damjanich utca 5.	7775	x	Magyarbóly	Damjanich utca 5.	7775
Baranya	Siklós	027357	Újpetrei Általános Iskola	Újpetre	Kossuth utca 110.	7766	x	Újpetre	Kossuth utca 110.	7766
Baranya	Siklós	027360	Villányi Általános Iskola és Alapfokú Művészeti Iskola	Villány	Baross G. utca 1-3.	7773	x	Villány	Baross G. utca 1-3.	7773
Baranya	Siklós	027360	Villányi Általános Iskola és Alapfokú Művészeti Iskola	Villány	Baross G. utca 1-3.	7773		Villány	Rákóczi utca 11-13.	7773
Baranya	Siklós	027361	Vokányi Általános Iskola	Vokány	Kossuth utca 46.	7768	x	Vokány	Kossuth utca 46.	7768
Baranya	Siklós	027402	Siklósi Gimnázium, Szakközépiskola és Szakiskola, Általános Iskola és Alapfokú Művészeti Iskola	Siklós	Gyűdi út 2.	7800	x	Siklós	Gyűdi út 2.	7800
Baranya	Siklós	027402	Siklósi Gimnázium, Szakközépiskola és Szakiskola, Általános Iskola és Alapfokú Művészeti Iskola	Siklós	Gyűdi út 2.	7800		Siklós	Hajdu Imre u. 13.	7800
Baranya	Siklós	027402	Siklósi Gimnázium, Szakközépiskola és Szakiskola, Általános Iskola és Alapfokú Művészeti Iskola	Siklós	Gyűdi út 2.	7800		Siklós	Köztársaság tér 6.	7800
Baranya	Siklós	027402	Siklósi Gimnázium, Szakközépiskola és Szakiskola, Általános Iskola és Alapfokú Művészeti Iskola	Siklós	Gyűdi út 2.	7800		Siklós	Iskola u. 25.	7800
Baranya	Siklós	027402	Siklósi Gimnázium, Szakközépiskola és Szakiskola, Általános Iskola és Alapfokú Művészeti Iskola	Siklós	Gyűdi út 2.	7800		Nagyharsány	Petőfi u. 2-6.	7822
Baranya	Siklós	027402	Siklósi Gimnázium, Szakközépiskola és Szakiskola, Általános Iskola és Alapfokú Művészeti Iskola	Siklós	Gyűdi út 2.	7800		Bogádmindszent	Kossuth utca 31.	7836
Baranya	Siklós	027402	Siklósi Gimnázium, Szakközépiskola és Szakiskola, Általános Iskola és Alapfokú Művészeti Iskola	Siklós	Gyűdi út 2.	7800		Egyházasharaszti	Kossuth utca 75.	7826
Baranya	Siklós	027402	Siklósi Gimnázium, Szakközépiskola és Szakiskola, Általános Iskola és Alapfokú Művészeti Iskola	Siklós	Gyűdi út 2.	7800		Kémes	Vértanúk utca 1.	7843
Baranya	Siklós	027402	Siklósi Gimnázium, Szakközépiskola és Szakiskola, Általános Iskola és Alapfokú Művészeti Iskola	Siklós	Gyűdi út 2.	7800		Siklós	Vörösmarty utca 13.	7800
Baranya	Siklós	027402	Siklósi Gimnázium, Szakközépiskola és Szakiskola, Általános Iskola és Alapfokú Művészeti Iskola	Siklós	Gyűdi út 2.	7800		Pécs	Közraktár u. 1.	7630
Baranya	Siklós	027402	Siklósi Gimnázium, Szakközépiskola és Szakiskola, Általános Iskola és Alapfokú Művészeti Iskola	Siklós	Gyűdi út 2.	7800		Újpetre	Kossuth u. 110.	7766
Baranya	Siklós	027402	Siklósi Gimnázium, Szakközépiskola és Szakiskola, Általános Iskola és Alapfokú Művészeti Iskola	Siklós	Gyűdi út 2.	7800		Vokány	Kossuth u. 46.	7768
Baranya	Szentlőrinc	027376	Hetvehelyi Általános Iskola	Hetvehely	Rákóczi utca 30.	7681	x	Hetvehely	Rákóczi utca 30.	7681
Baranya	Szentlőrinc	201052	Szentlőrinci Általános Iskola, Előkészítő Szakiskola, Egységes Gyógypedagógiai Módszertani Intézmény, Alapfokú Művészeti Iskola és Kollégium	Szentlőrinc	Ifjúság útja 5.	7940		Bicsérd	Rózsa Ferenc utca 16/b.	7671
Baranya	Szentlőrinc	201052	Szentlőrinci Általános Iskola, Előkészítő Szakiskola, Egységes Gyógypedagógiai Módszertani Intézmény, Alapfokú Művészeti Iskola és Kollégium	Szentlőrinc	Ifjúság útja 5.	7940		Bükkösd	Vadasvölgy 2.	7682

Megye	Tankerület	OM azonosító	Intézmény neve	Helység	Utca / házszám	Irányító-szám	Székhely	Helység	Utca / házszám	Irányító-szám
Baranya	Szentlőrinc	201052	Szentlőrinci Általános Iskola, Előkészítő Szakiskola, Egységes Gyógypedagógiai Módszertani Intézmény, Alapfokú Művészeti Iskola és Kollégium	Szentlőrinc	Ifjúság útja 5.	7940		Hetvehely	Rákóczi utca 30.	7681
Baranya	Szentlőrinc	201052	Szentlőrinci Általános Iskola, Előkészítő Szakiskola, Egységes Gyógypedagógiai Módszertani Intézmény, Alapfokú Művészeti Iskola és Kollégium	Szentlőrinc	Ifjúság útja 5.	7940		Királyegyháza	Petőfi utca 63.	7953
Baranya	Szentlőrinc	201052	Szentlőrinci Általános Iskola, Előkészítő Szakiskola, Egységes Gyógypedagógiai Módszertani Intézmény, Alapfokú Művészeti Iskola és Kollégium	Szentlőrinc	Ifjúság útja 5.	7940		Szabadszentkirály	Ady Endre utca 37.	7951
Baranya	Szentlőrinc	201052	Szentlőrinci Általános Iskola, Előkészítő Szakiskola, Egységes Gyógypedagógiai Módszertani Intézmény, Alapfokú Művészeti Iskola és Kollégium	Szentlőrinc	Ifjúság útja 5.	7940	x	Szentlőrinc	Ifjúság útja 5.	7940
Baranya	Szentlőrinc	201052	Szentlőrinci Általános Iskola, Előkészítő Szakiskola, Egységes Gyógypedagógiai Módszertani Intézmény, Alapfokú Művészeti Iskola és Kollégium	Szentlőrinc	Ifjúság útja 5.	7940		Szentlőrinc	Kodolányi János utca 13.	7940
Baranya	Szigetvár	027404	Szigetvári Zrínyi Miklós Gimnázium, Szakközépiskola, Szakiskola és Általános Iskola	Szigetvár	Rákóczi utca 18.	7900		Kétújfalu	Zrínyi utca 1.	7975
Baranya	Szigetvár	027404	Szigetvári Zrínyi Miklós Gimnázium, Szakközépiskola, Szakiskola és Általános Iskola	Szigetvár	Rákóczi utca 18.	7900		Mozsgó	Mátyás király utca 3.	7932
Baranya	Szigetvár	027404	Szigetvári Zrínyi Miklós Gimnázium, Szakközépiskola, Szakiskola és Általános Iskola	Szigetvár	Rákóczi utca 18.	7900		Nagydobsza	Hunyadi János utca 1.	7985
Baranya	Szigetvár	027404	Szigetvári Zrínyi Miklós Gimnázium, Szakközépiskola, Szakiskola és Általános Iskola	Szigetvár	Rákóczi utca 18.	7900		Nagypeterd	Kossuth utca 47.	7912
Baranya	Szigetvár	027404	Szigetvári Zrínyi Miklós Gimnázium, Szakközépiskola, Szakiskola és Általános Iskola	Szigetvár	Rákóczi utca 18.	7900		Somogyapáti	Fő utca 18.	7922
Baranya	Szigetvár	027404	Szigetvári Zrínyi Miklós Gimnázium, Szakközépiskola, Szakiskola és Általános Iskola	Szigetvár	Rákóczi utca 18.	7900		Somogyapáti	Fő utca 89.	7922
Baranya	Szigetvár	027404	Szigetvári Zrínyi Miklós Gimnázium, Szakközépiskola, Szakiskola és Általános Iskola	Szigetvár	Rákóczi utca 18.	7900		Szentlászló	Kossuth utca 17.	7936
Baranya	Szigetvár	027404	Szigetvári Zrínyi Miklós Gimnázium, Szakközépiskola, Szakiskola és Általános Iskola	Szigetvár	Rákóczi utca 18.	7900		Szigetvár	Alapi Gáspár utca 1.	7900
Baranya	Szigetvár	027404	Szigetvári Zrínyi Miklós Gimnázium, Szakközépiskola, Szakiskola és Általános Iskola	Szigetvár	Rákóczi utca 18.	7900		Szigetvár	Kossuth tér 13.	7900
Baranya	Szigetvár	027404	Szigetvári Zrínyi Miklós Gimnázium, Szakközépiskola, Szakiskola és Általános Iskola	Szigetvár	Rákóczi utca 18.	7900	x	Szigetvár	Rákóczi utca 18.	7900
Baranya	Szigetvár	027404	Szigetvári Zrínyi Miklós Gimnázium, Szakközépiskola, Szakiskola és Általános Iskola	Szigetvár	Rákóczi utca 18.	7900		Szigetvár	Rákóczi utca 19.	7900
Baranya	Szigetvár	027404	Szigetvári Zrínyi Miklós Gimnázium, Szakközépiskola, Szakiskola és Általános Iskola	Szigetvár	Rákóczi utca 18.	7900		Szigetvár	Rákóczi utca 9-13.	7900
Baranya	Szigetvár	027404	Szigetvári Zrínyi Miklós Gimnázium, Szakközépiskola, Szakiskola és Általános Iskola	Szigetvár	Rákóczi utca 18.	7900		Szigetvár	Szecsődi Máté utca 2.	7900
Baranya	Szigetvár	027404	Szigetvári Zrínyi Miklós Gimnázium, Szakközépiskola, Szakiskola és Általános Iskola	Szigetvár	Rákóczi utca 18.	7900		Szigetvár	Szent István ltp. 2.	7900
Baranya	Szigetvár	027404	Szigetvári Zrínyi Miklós Gimnázium, Szakközépiskola, Szakiskola és Általános Iskola	Szigetvár	Rákóczi utca 18.	7900		Rózsafa	Kossuth utca 42.	7914
Baranya	Szigetvár	027367	Almamellék-Somogyhárságyi Általános Iskola és Kollégium	Almamellék	Petőfi tér 1.	7934	x	Almamellék	Petőfi tér 1.	7934
Baranya	Szigetvár	027367	Almamellék-Somogyhárságyi Általános Iskola és Kollégium	Almamellék	Petőfi tér 1.	7934		Somogyhárságy	Rákóczi utca 60.	7925
Baranya	Szigetvár	027371	Dencsháza-Hobol Általános Iskola	Dencsháza	Petőfi utca 40.	7915	x	Dencsháza	Petőfi utca 40.	7915
Baranya	Szigetvár	027371	Dencsháza-Hobol Általános Iskola	Dencsháza	Petőfi utca 40.	7915		Hobol	Mátyás király utca 23.	7971

Megye	Tankerület	OM azonosító	Intézmény neve	Helység	Utca / házszám	Irányító-szám	Székhely	Helység	Utca / házszám	Irányító-szám
Bács-Kiskun	Bácsalmás	027940	Bácsalmási Hunyadi János Gimnázium és Szakiskola	Bácsalmás	Szent János utca 5.	6430	x	Bácsalmás	Szent János utca 5.	6430
Bács-Kiskun	Bácsalmás	027940	Bácsalmási Hunyadi János Gimnázium és Szakiskola	Bácsalmás	Szent János utca 5.	6430		Bácsalmás	Hősök tere 2.	6430
Bács-Kiskun	Bácsalmás	027940	Bácsalmási Hunyadi János Gimnázium és Szakiskola	Bácsalmás	Szent János utca 5.	6430		Bácsalmás	Szent János utca 7.	6430
Bács-Kiskun	Bácsalmás	200959	Bácsalmási Körzeti Általános Iskola és Alapfokú Művészeti Iskola	Bácsalmás	Szent János utca 26.	6430	x	Bácsalmás	Szent János utca 26.	6430
Bács-Kiskun	Bácsalmás	200959	Bácsalmási Körzeti Általános Iskola és Alapfokú Művészeti Iskola	Bácsalmás	Szent János utca 26.	6430		Bácsalmás	Rákóczi utca 27.	6430
Bács-Kiskun	Bácsalmás	200959	Bácsalmási Körzeti Általános Iskola és Alapfokú Művészeti Iskola	Bácsalmás	Szent János utca 26.	6430		Csikéria	Kossuth utca 52.	6424
Bács-Kiskun	Bácsalmás	200959	Bácsalmási Körzeti Általános Iskola és Alapfokú Művészeti Iskola	Bácsalmás	Szent János utca 26.	6430		Kunbaja	Szabadság tér 30.	6435
Bács-Kiskun	Bácsalmás	200959	Bácsalmási Körzeti Általános Iskola és Alapfokú Művészeti Iskola	Bácsalmás	Szent János utca 26.	6430		Madaras	Nagyboldogasszony utca 1.	6456
Bács-Kiskun	Baja	027735	Bajai Szentistváni Általános Iskola	Baja	Dózsa György út 131-133.	6500	x	Baja	Dózsa György út 131-133.	6500
Bács-Kiskun	Baja	027737	Újvárosi Általános Iskola	Baja	Oltványi utca 14.	6500	x	Baja	Oltványi utca 14.	6500
Bács-Kiskun	Baja	027737	Újvárosi Általános Iskola	Baja	Oltványi utca 14.	6500		Baja	Flórián utca 20-24.	6500
Bács-Kiskun	Baja	027839	Garai Nemzetiségi Általános Iskola	Gara	Páncsics Miklós utca 3-5.	6522	x	Gara	Páncsics Miklós utca 3-5.	6522
Bács-Kiskun	Baja	027845	Sükösd-Érsekcsanád Általános Iskola és Alapfokú Művészeti Iskola	Sükösd	Deák Ferenc utca 123.	6346	x	Sükösd	Deák Ferenc utca 123.	6346
Bács-Kiskun	Baja	027845	Sükösd-Érsekcsanád Általános Iskola és Alapfokú Művészeti Iskola	Sükösd	Deák Ferenc utca 123.	6346		Érsekcsanád	Deák Ferenc utca 3.	6347
Bács-Kiskun	Baja	027845	Sükösd-Érsekcsanád Általános Iskola és Alapfokú Művészeti Iskola	Sükösd	Deák Ferenc utca 123.	6346		Érsekcsanád	Dózsa György út 87.	6347
Bács-Kiskun	Baja	027845	Sükösd-Érsekcsanád Általános Iskola és Alapfokú Művészeti Iskola	Sükösd	Deák Ferenc utca 123.	6346		Érsekcsanád	Dózsa György út 52.	6347
Bács-Kiskun	Baja	027846	Szeremle-Dunafalva Általános Iskola	Szeremle	Dózsa György utca 45/a.	6512	x	Szeremle	Dózsa György utca 45/a.	6512
Bács-Kiskun	Baja	027846	Szeremle-Dunafalva Általános Iskola	Szeremle	Dózsa György utca 45/a.	6513		Dunafalva	Kossuth Lajos utca 2.	6513
Bács-Kiskun	Baja	027847	Vaskúti Általános Iskola	Vaskút	Petőfi Sándor utca 118.	6521	x	Vaskút	Petőfi Sándor utca 118.	6521
Bács-Kiskun	Baja	027847	Vaskúti Általános Iskola	Vaskút	Petőfi Sándor utca 118.	6521		Bátmonostor	Petőfi Sándor utca 2.	6528
Bács-Kiskun	Baja	027938	Bajai III. Béla Gimnázium	Baja	Szent Imre tér 5.	6500	x	Baja	Szent Imre tér 5.	6500
Bács-Kiskun	Baja	200844	Bácskai Általános Iskola	Felsőszentiván	Szent István utca 19.	6447	x	Felsőszentiván	Szent István utca 19.	6447
Bács-Kiskun	Baja	200844	Bácskai Általános Iskola	Felsőszentiván	Szent István utca 19.	6447		Bácsbokod	Hősök tere 3.	6453
Bács-Kiskun	Baja	200844	Bácskai Általános Iskola	Felsőszentiván	Szent István utca 19.	6447		Bácsborsód	Szabadság tér 10-12.	6454
Bács-Kiskun	Baja	200844	Bácskai Általános Iskola	Felsőszentiván	Szent István utca 19.	6447		Katymár	Szent István király utca 33.	6455
Bács-Kiskun	Baja	200844	Bácskai Általános Iskola	Felsőszentiván	Szent István utca 19.	6447		Tataháza	Rákóczi utca 33.	6451
Bács-Kiskun	Baja	200935	Bajai Liszt Ferenc Alapfokú Művészeti Iskola	Baja	Dózsa György út 18.	6500		Baja	Deák Ferenc utca 8.	6500
Bács-Kiskun	Baja	200935	Bajai Liszt Ferenc Alapfokú Művészeti Iskola	Baja	Dózsa György út 18.	6500		Baja	Dózsa György út 131-133. B épület	6500
Bács-Kiskun	Baja	200935	Bajai Liszt Ferenc Alapfokú Művészeti Iskola	Baja	Dózsa György út 18.	6500	x	Baja	Dózsa György út 18.	6500
Bács-Kiskun	Baja	200935	Bajai Liszt Ferenc Alapfokú Művészeti Iskola	Baja	Dózsa György út 18.	6500		Baja	Duna utca 33.	6500
Bács-Kiskun	Baja	200935	Bajai Liszt Ferenc Alapfokú Művészeti Iskola	Baja	Dózsa György út 18.	6500		Baja	Flórián utca 20-24.	6500
Bács-Kiskun	Baja	200935	Bajai Liszt Ferenc Alapfokú Művészeti Iskola	Baja	Dózsa György út 18.	6500		Baja	Malom utca 15.	6500
Bács-Kiskun	Baja	200935	Bajai Liszt Ferenc Alapfokú Művészeti Iskola	Baja	Dózsa György út 18.	6500		Baja	Oltványi utca 14.	6500
Bács-Kiskun	Baja	200935	Bajai Liszt Ferenc Alapfokú Művészeti Iskola	Baja	Dózsa György út 18.	6500		Baja	Szent Antal utca 60.	6500
Bács-Kiskun	Baja	200935	Bajai Liszt Ferenc Alapfokú Művészeti Iskola	Baja	Dózsa György út 18.	6500		Baja	Bezerédj utca 15.	6500
Bács-Kiskun	Baja	200935	Bajai Liszt Ferenc Alapfokú Művészeti Iskola	Baja	Dózsa György út 18.	6500		Bácsalmás	Szent János út 9.	6430
Bács-Kiskun	Baja	200966	Csátalja-Nagybaracska Általános Iskola	Csátalja	Kossuth L. utca 1.	6523		Csátalja	Garai utca 1.	6523
Bács-Kiskun	Baja	200966	Csátalja-Nagybaracska Általános Iskola	Csátalja	Kossuth L. utca 1.	6523	x	Csátalja	Kossuth L. utca 1.	6523
Bács-Kiskun	Baja	200966	Csátalja-Nagybaracska Általános Iskola	Csátalja	Kossuth L. utca 1.	6523		Nagybaracska	Szabadság tér 19-21.	6527
Bács-Kiskun	Baja	200990	Felső-Bácskai Általános Iskola és Alapfokú Művészeti Iskola	Nemesnádudvar	Petőfi utca 40-42.	6345		Borota	Felszabadulás utca 42.	6445
Bács-Kiskun	Baja	200990	Felső-Bácskai Általános Iskola és Alapfokú Művészeti Iskola	Nemesnádudvar	Petőfi utca 40-42.	6345		Csávoly	Arany J. utca 30.	6448
Bács-Kiskun	Baja	200990	Felső-Bácskai Általános Iskola és Alapfokú Művészeti Iskola	Nemesnádudvar	Petőfi utca 40-42.	6345		Érsekhalma	Petőfi utca 9.	6348
Bács-Kiskun	Baja	200990	Felső-Bácskai Általános Iskola és Alapfokú Művészeti Iskola	Nemesnádudvar	Petőfi utca 40-42.	6345	x	Nemesnádudvar	Petőfi utca 40-42.	6345
Bács-Kiskun	Baja	200990	Felső-Bácskai Általános Iskola és Alapfokú Művészeti Iskola	Nemesnádudvar	Petőfi utca 40-42.	6345		Rém	Petőfi S. utca 36.	6446
Bács-Kiskun	Baja	201185	Sugovica Sportiskolai Általános Iskola	Baja	Szent Antal utca 60.	6500		Baja	Malom utca 15.	6500

Megye	Tankerület	OM azonosító	Intézmény neve	Helység	Utca / házszám	Irányító-szám	Székhely	Helység	Utca / házszám	Irányító-szám
Bács-Kiskun	Baja	201185	Sugovica Sportiskolai Általános Iskola	Baja	Szent Antal utca 60.	6500	x	Baja	Szent Antal utca 60.	6500
Bács-Kiskun	Baja	201185	Sugovica Sportiskolai Általános Iskola	Baja	Szent Antal utca 60.	6500		Baja	Vöröskereszt tér 1/A	6500
Bács-Kiskun	Baja	201196	Dávodi Forrás Általános Iskola	Dávod	Dózsa György utca 66.	6524	x	Dávod	Dózsa György utca 66.	6524
Bács-Kiskun	Baja	201250	Bajai Pedagógiai Szakszolgálat	Baja	Madách Imre utca 17.	6500		Baja	Deszkás utca 2.	6500
Bács-Kiskun	Baja	201250	Bajai Pedagógiai Szakszolgálat	Baja	Madách Imre utca 17.	6500	x	Baja	Madách Imre utca 17.	6500
Bács-Kiskun	Baja	038450	Bajai Óvoda, Általános Iskola, Speciális Szakiskola, Kollégium, Egységes Gyógypedagógiai Módszertani Intézmény és Gyermekotthon	Baja	Barátság tér 18.	6500	x	Baja	Barátság tér 18.	6500
Bács-Kiskun	Baja	038450	Bajai Óvoda, Általános Iskola, Speciális Szakiskola, Kollégium, Egységes Gyógypedagógiai Módszertani Intézmény és Gyermekotthon	Baja	Barátság tér 18.	6500		Baja	Szegedi út 10.	6500
Bács-Kiskun	Baja	038450	Bajai Óvoda, Általános Iskola, Speciális Szakiskola, Kollégium, Egységes Gyógypedagógiai Módszertani Intézmény és Gyermekotthon	Baja	Barátság tér 18.	6500		Baja	Liszt Ferenc utca 11.	6500
Bács-Kiskun	Baja	038450	Bajai Óvoda, Általános Iskola, Speciális Szakiskola, Kollégium, Egységes Gyógypedagógiai Módszertani Intézmény és Gyermekotthon	Baja	Barátság tér 18.	6500		Baja	Liszt Ferenc utca 13.	6500
Bács-Kiskun	Baja	038450	Bajai Óvoda, Általános Iskola, Speciális Szakiskola, Kollégium, Egységes Gyógypedagógiai Módszertani Intézmény és Gyermekotthon	Baja	Barátság tér 18.	6500		Baja	Szegedi út III. körzet 70.	6500
Bács-Kiskun	Baja	038450	Bajai Óvoda, Általános Iskola, Speciális Szakiskola, Kollégium, Egységes Gyógypedagógiai Módszertani Intézmény és Gyermekotthon	Baja	Barátság tér 18.	6500		Baja	Kölcsey Ferenc utca 86. II/4	6500
Bács-Kiskun	Baja	038450	Bajai Óvoda, Általános Iskola, Speciális Szakiskola, Kollégium, Egységes Gyógypedagógiai Módszertani Intézmény és Gyermekotthon	Baja	Barátság tér 18.	6500		Dávod-Püspökpuszta	Csuka utca 29-31.	6524
Bács-Kiskun	Jánoshalma	200951	Jánoshalmi Hunyadi János Általános Iskola, Gimnázium és Szakközépiskola	Jánoshalma	Béke tér 11.	6440		Jánoshalma	Radnóti utca13.	6440
Bács-Kiskun	Jánoshalma	200951	Jánoshalmi Hunyadi János Általános Iskola, Gimnázium és Szakközépiskola	Jánoshalma	Béke tér 11.	6440		Kéleshalom	Fő utca 18.	6444
Bács-Kiskun	Jánoshalma	200951	Jánoshalmi Hunyadi János Általános Iskola, Gimnázium és Szakközépiskola	Jánoshalma	Béke tér 11.	6440	x	Jánoshalma	Béke tér 11.	6440
Bács-Kiskun	Jánoshalma	201390	Szvetnik Joachim Általános Iskola	Mélykút	Rákóczi utca 1-3.	6449	x	Mélykút	Rákóczi utca 1-3.	6449
Bács-Kiskun	Kalocsa	027859	Hajós – Miske – Drágszél Általános Iskola	Hajós	Jókai utca 4.	6344	x	Hajós	Jókai utca 4.	6344
Bács-Kiskun	Kalocsa	027859	Hajós – Miske – Drágszél Általános Iskola	Hajós	Jókai utca 4.	6344		Miske	Templom tér 16.	6343
Bács-Kiskun	Kalocsa	027861	Hartai Ráday Pál Általános Iskola és Alapfokú Művészeti Iskola	Harta	Bajcsy-Zsilinszky Endre utca 4.	6326	x	Harta	Bajcsy-Zsilinszky Endre utca 4.	6326
Bács-Kiskun	Kalocsa	027861	Hartai Ráday Pál Általános Iskola és Alapfokú Művészeti Iskola	Harta	Bajcsy-Zsilinszky Endre utca 4.	6326		Harta	Templom utca 53.	6326
Bács-Kiskun	Kalocsa	027861	Hartai Ráday Pál Általános Iskola és Alapfokú Művészeti Iskola	Harta	Bajcsy-Zsilinszky Endre utca 4.	6326		Dunatetétlen	Rákóczi utca 21.	6325
Bács-Kiskun	Kalocsa	027861	Hartai Ráday Pál Általános Iskola és Alapfokú Művészeti Iskola	Harta	Bajcsy-Zsilinszky Endre utca 4.	6326		Harta	Templom utca 64.	6326
Bács-Kiskun	Kalocsa	027867	Solti Vécsey Károly Általános Iskola és Alapfokú Művészeti Iskola	Solt	Kossuth Lajos utca 60.	6320	x	Solt	Kossuth Lajos utca 60.	6320
Bács-Kiskun	Kalocsa	027867	Solti Vécsey Károly Általános Iskola és Alapfokú Művészeti Iskola	Solt	Kossuth Lajos utca 60.	6320		Solt	Nagymajori út 24.	6320
Bács-Kiskun	Kalocsa	027867	Solti Vécsey Károly Általános Iskola és Alapfokú Művészeti Iskola	Solt	Kossuth Lajos utca 60.	6320		Solt	Zsolt utca 4.	6320
Bács-Kiskun	Kalocsa	027942	Kalocsai Szent István Gimnázium	Kalocsa	Hunyadi János utca 23-25.	6300	x	Kalocsa	Hunyadi János utca 23-25.	6300
Bács-Kiskun	Kalocsa	038451	Kalocsai Nebuló Általános Iskola, Speciális Szakiskola és Egységes Gyógypedagógiai Módszertani Intézmény	Kalocsa	Tompa Mihály utca 10-14.	6300	x	Kalocsa	Tompa Mihály utca 10-14.	6300
Bács-Kiskun	Kalocsa	038451	Kalocsai Nebuló Általános Iskola, Speciális Szakiskola és Egységes Gyógypedagógiai Módszertani Intézmény	Kalocsa	Tompa Mihály utca 10-14.	6300		Kalocsa	Hosszú Antal utca 23.	6300
Bács-Kiskun	Kalocsa	039453	Kalocsai Liszt Ferenc Alapfokú Művészeti Iskola	Kalocsa	Hunyadi János utca 5.	6300	x	Kalocsa	Hunyadi János utca 5.	6300
Bács-Kiskun	Kalocsa	039453	Kalocsai Liszt Ferenc Alapfokú Művészeti Iskola	Kalocsa	Hunyadi János utca 5.	6300		Kalocsa	Petőfi Sándor utca 26.	6300
Bács-Kiskun	Kalocsa	039453	Kalocsai Liszt Ferenc Alapfokú Művészeti Iskola	Kalocsa	Hunyadi János utca 5.	6300		Hajós	Kossuth Lajos utca 2.	6344
Bács-Kiskun	Kalocsa	200542	Kalocsai - Dunaszentbenedeki-Homokmégyi-Öregcsertői-Szakmári-Újteleki- Uszódi Általános Iskola	Kalocsa	Szent István király út 12-14.	6300	x	Kalocsa	Szent István király út 12-14.	6300
Bács-Kiskun	Kalocsa	200542	Kalocsai - Dunaszentbenedeki-Homokmégyi-Öregcsertői-Szakmári-Újteleki- Uszódi Általános Iskola	Kalocsa	Szent István király út 12-14.	6300		Kalocsa	Szent Imre utca 32.	6300
Bács-Kiskun	Kalocsa	200542	Kalocsai - Dunaszentbenedeki-Homokmégyi-Öregcsertői-Szakmári-Újteleki- Uszódi Általános Iskola	Kalocsa	Szent István király út 12-14.	6300		Kalocsa	Jókai Mór utca 1.	6300
Bács-Kiskun	Kalocsa	200542	Kalocsai - Dunaszentbenedeki-Homokmégyi-Öregcsertői-Szakmári-Újteleki- Uszódi Általános Iskola	Kalocsa	Szent István király út 12-14.	6300		Dunaszentbenedek	Kölcsey Ferenc utca 2.	6333

Megye	Tankerület	OM azonosító	Intézmény neve	Helység	Utca / házszám	Irányító-szám	Székhely	Helység	Utca / házszám	Irányító-szám
Bács-Kiskun	Kalocsa	200542	Kalocsai - Dunaszentbenedeki-Homokmégyi-Öregcsertői-Szakmári-Újteleki- Uszódi Általános Iskola	Kalocsa	Szent István király út 12-14.	6300		Homokmégy	Vörösmarty Mihály utca 4 - 6.	6341
Bács-Kiskun	Kalocsa	200542	Kalocsai - Dunaszentbenedeki-Homokmégyi-Öregcsertői-Szakmári-Újteleki- Uszódi Általános Iskola	Kalocsa	Szent István király út 12-14.	6300		Öregcsertő	Iskola utca 4.	6311
Bács-Kiskun	Kalocsa	200542	Kalocsai - Dunaszentbenedeki-Homokmégyi-Öregcsertői-Szakmári-Újteleki- Uszódi Általános Iskola	Kalocsa	Szent István király út 12-14.	6300		Szakmár	Erzsébet utca 15.	6336
Bács-Kiskun	Kalocsa	200542	Kalocsai - Dunaszentbenedeki-Homokmégyi-Öregcsertői-Szakmári-Újteleki- Uszódi Általános Iskola	Kalocsa	Szent István király út 12-14.	6300		Uszód	Úttörő utca 1.	6332
Bács-Kiskun	Kalocsa	200941	Duna-menti Általános Iskola és Alapfokú Művészeti Iskola	Dunapataj	Kalocsai út 2.	6328	x	Dunapataj	Kalocsai út 2.	6328
Bács-Kiskun	Kalocsa	200941	Duna-menti Általános Iskola és Alapfokú Művészeti Iskola	Dunapataj	Kalocsai út 2.	6328		Géderlak	Dunaszentbenedeki utca 2.	6334
Bács-Kiskun	Kalocsa	200941	Duna-menti Általános Iskola és Alapfokú Művészeti Iskola	Dunapataj	Kalocsai út 2.	6328		Ordas	Kossuth utca 6.	6335
Bács-Kiskun	Kalocsa	200961	Dusnok-Fajsz Általános Iskola	Dusnok	Köztársaság utca 20-22.	6353	x	Dusnok	Köztársaság utca 20-22.	6353
Bács-Kiskun	Kalocsa	200961	Dusnok-Fajsz Általános Iskola	Dusnok	Köztársaság utca 20-22.	6353		Fajsz	Szent István utca 38.	6352
Bács-Kiskun	Kalocsa	201136	Foktő és Bátya Általános Iskola	Foktő	Fő út 75.	6331	x	Foktő	Fő út 75.	6331
Bács-Kiskun	Kalocsa	201136	Foktő és Bátya Általános Iskola	Foktő	Fő út 75.	6331		Bátya	Úttörő utca 2.	6351
Bács-Kiskun	Kecskemét	027591	Jánoshalmi Pedagógiai Szakszolgálat	Jánoshalma	Molnár János utca 3	6440	x	Jánoshalma	Molnár János utca 3	6440
Bács-Kiskun	Kecskemét	027881	Kerekegyházi Móra Ferenc Általános Iskola és Alapfokú Művészeti Iskola	Kerekegyháza	Szent István tér 6.	6041	x	Kerekegyháza	Szent István tér 6.	6041
Bács-Kiskun	Kecskemét	027884	Lajosmizsei Fekete István Sportiskolai Általános Iskola és Kollégium	Lajosmizse	Szabadság tér 13.	6050	x	Lajosmizse	Szabadság tér 13.	6050
Bács-Kiskun	Kecskemét	027884	Lajosmizsei Fekete István Sportiskolai Általános Iskola és Kollégium	Lajosmizse	Szabadság tér 13.	6050		Felsőlajos	Iskola utca 14-16.	6055
Bács-Kiskun	Kecskemét	027884	Lajosmizsei Fekete István Sportiskolai Általános Iskola és Kollégium	Lajosmizse	Szabadság tér 13.	6050		Lajosmizse	Dózsa Gy. utca 100.	6050
Bács-Kiskun	Kecskemét	027884	Lajosmizsei Fekete István Sportiskolai Általános Iskola és Kollégium	Lajosmizse	Szabadság tér 13.	6050		Lajosmizse	Ceglédi út 2.	6050
Bács-Kiskun	Kecskemét	027884	Lajosmizsei Fekete István Sportiskolai Általános Iskola és Kollégium	Lajosmizse	Szabadság tér 13.	6050		Lajosmizse	Ceglédi út 1.	6050
Bács-Kiskun	Kecskemét	027884	Lajosmizsei Fekete István Sportiskolai Általános Iskola és Kollégium	Lajosmizse	Szabadság tér 13.	6050		Lajosmizse	Mizsei utca 3.	6050
Bács-Kiskun	Kecskemét	027884	Lajosmizsei Fekete István Sportiskolai Általános Iskola és Kollégium	Lajosmizse	Szabadság tér 13.	6050		Lajosmizse	Mathiász utca 2.	6050
Bács-Kiskun	Kecskemét	027884	Lajosmizsei Fekete István Sportiskolai Általános Iskola és Kollégium	Lajosmizse	Szabadság tér 13.	6050		Lajosmizse	Dózsa Gy. utca 100	6050
Bács-Kiskun	Kecskemét	027943	Kecskeméti Bányai Júlia Gimnázium	Kecskemét	Nyíri út 11.	6000	x	Kecskemét	Nyíri út 11.	6000
Bács-Kiskun	Kecskemét	027944	Kecskeméti Katona József Gimnázium	Kecskemét	Dózsa György út 3.	6000	x	Kecskemét	Dózsa György út 3.	6000
Bács-Kiskun	Kecskemét	027945	Kecskeméti Bolyai János Gimnázium	Kecskemét	Irinyi út 49.	6000	x	Kecskemét	Irinyi út 49.	6000
Bács-Kiskun	Kecskemét	027965	Bajai Bányai Júlia Kereskedelmi és Vendéglátóipari Szakképző Iskola	Baja	Köztársaság tér 1.	6500	x	Baja	Köztársaság tér 1.	6500
Bács-Kiskun	Kecskemét	027965	Bajai Bányai Júlia Kereskedelmi és Vendéglátóipari Szakképző Iskola	Baja	Köztársaság tér 1.	6500		Baja	Malom utca 15.	6500
Bács-Kiskun	Kecskemét	027965	Bajai Bányai Júlia Kereskedelmi és Vendéglátóipari Szakképző Iskola	Baja	Köztársaság tér 1.	6500		Baja	Petőfi-sziget 5.	6500
Bács-Kiskun	Kecskemét	027965	Bajai Bányai Júlia Kereskedelmi és Vendéglátóipari Szakképző Iskola	Baja	Köztársaság tér 1.	6500		Baja	Vasvári Pál utca 6.	6500
Bács-Kiskun	Kecskemét	027971	Türr István Gazdasági Szakközépiskola	Baja	Bácska tér 1.	6500	x	Baja	Bácska tér 1.	6500
Bács-Kiskun	Kecskemét	027972	Kalocsai Kossuth Zsuzsanna Humán és Kereskedelmi Szakközépiskola, Szakiskola	Kalocsa	Tomori Pál utca 7.	6300	x	Kalocsa	Tomori Pál utca 7.	6300
Bács-Kiskun	Kecskemét	027972	Kalocsai Kossuth Zsuzsanna Humán és Kereskedelmi Szakközépiskola, Szakiskola	Kalocsa	Tomori Pál utca 7.	6300		Kalocsa	Asztrik tér 7.	6300
Bács-Kiskun	Kecskemét	027972	Kalocsai Kossuth Zsuzsanna Humán és Kereskedelmi Szakközépiskola, Szakiskola	Kalocsa	Tomori Pál utca 7.	6300		Kalocsa	Kossuth Lajos utca 14-16.	6300

Megye	Tankerület	OM azonosító	Intézmény neve	Helység	Utca / házszám	Irányító-szám	Székhely	Helység	Utca / házszám	Irányító-szám
Bács-Kiskun	Kecskemét	027975	Bereczki Máté Kertészeti, Élelmiszeripari, Mezőgazdasági-Gépészeti és Sportiskolai Szakképző Iskola	Baja	Szent Antal utca 96.	6500	x	Baja	Szent Antal utca 96.	6500
Bács-Kiskun	Kecskemét	027975	Bereczki Máté Kertészeti, Élelmiszeripari, Mezőgazdasági-Gépészeti és Sportiskolai Szakképző Iskola	Baja	Szent Antal utca 96.	6500		Baja	Szegedi utca 0289 hrsz	6500
Bács-Kiskun	Kecskemét	027975	Bereczki Máté Kertészeti, Élelmiszeripari, Mezőgazdasági-Gépészeti és Sportiskolai Szakképző Iskola	Baja	Szent Antal utca 96.	6500		Bácsborsód	058/4 hrsz.	6454
Bács-Kiskun	Kecskemét	027978	Kalocsai Dózsa György Gazdasági, Műszaki Szakközépiskola, Szakiskola és Kollégium	Kalocsa	Asztrik tér 7.	6300	x	Kalocsa	Asztrik tér 7.	6300
Bács-Kiskun	Kecskemét	027978	Kalocsai Dózsa György Gazdasági, Műszaki Szakközépiskola, Szakiskola és Kollégium	Kalocsa	Asztrik tér 7.	6300		Kalocsa	Kossuth Lajos utca 39.	6300
Bács-Kiskun	Kecskemét	027978	Kalocsai Dózsa György Gazdasági, Műszaki Szakközépiskola, Szakiskola és Kollégium	Kalocsa	Asztrik tér 7.	6300		Kalocsa	Kunszt József utca 1.	6300
Bács-Kiskun	Kecskemét	027978	Kalocsai Dózsa György Gazdasági, Műszaki Szakközépiskola, Szakiskola és Kollégium	Kalocsa	Asztrik tér 7.	6300		Kalocsa	Martinovics utca 2.	6300
Bács-Kiskun	Kecskemét	027978	Kalocsai Dózsa György Gazdasági, Műszaki Szakközépiskola, Szakiskola és Kollégium	Kalocsa	Asztrik tér 7.	6300		Kalocsa	Mócsy J. utca 8.	6300
Bács-Kiskun	Kecskemét	028006	Jelky András Szakközépiskola, Szakiskola és Kollégium	Baja	Petőfi Sándor utca 1.	6500	x	Baja	Petőfi Sándor utca 1.	6500
Bács-Kiskun	Kecskemét	028006	Jelky András Szakközépiskola, Szakiskola és Kollégium	Baja	Petőfi Sándor utca 1.	6500		Baja	Szegedi út 69-71.	6500
Bács-Kiskun	Kecskemét	028006	Jelky András Szakközépiskola, Szakiskola és Kollégium	Baja	Petőfi Sándor utca 1.	6500		Baja	Szent Antal utca 17.	6500
Bács-Kiskun	Kecskemét	028006	Jelky András Szakközépiskola, Szakiskola és Kollégium	Baja	Petőfi Sándor utca 1.	6500		Baja	Petőfi-sziget (vízitelep)	6500
Bács-Kiskun	Kecskemét	028006	Jelky András Szakközépiskola, Szakiskola és Kollégium	Baja	Petőfi Sándor utca 1.	6500		Baja	Petőfi-sziget 2. sz	6500
Bács-Kiskun	Kecskemét	028006	Jelky András Szakközépiskola, Szakiskola és Kollégium	Baja	Petőfi Sándor utca 1.	6500		Baja	Szenes utca 12.	6500
Bács-Kiskun	Kecskemét	028009	Virágh Gedeon Szakközépiskola és Szakiskola	Kunszentmiklós	Apostol Pál utca 2-6.	6090	x	Kunszentmiklós	Apostol Pál utca 2-6.	6090
Bács-Kiskun	Kecskemét	028009	Virágh Gedeon Szakközépiskola és Szakiskola	Kunszentmiklós	Apostol Pál utca 2-6.	6090		Kunszentmiklós	Balogh József utca 1.	6090
Bács-Kiskun	Kecskemét	037953	Bernáth Lajos Kollégium	Kiskunhalas	Bajza utca 1/a.	6400	x	Kiskunhalas	Bajza utca 1/a.	6400
Bács-Kiskun	Kecskemét	038452	Kecskeméti Óvoda, Általános Iskola, Készségfejlesztő Speciális Szakiskola és Egységes Gyógypedagógiai Módszertani Intézmény	Kecskemét	Nyíri út 30.	6000	x	Kecskemét	Nyíri út 30.	6000
Bács-Kiskun	Kecskemét	038452	Kecskeméti Óvoda, Általános Iskola, Készségfejlesztő Speciális Szakiskola és Egységes Gyógypedagógiai Módszertani Intézmény	Kecskemét	Nyíri út 30.	6000		Kecskemét	Mátis Kálmán utca 8	6000
Bács-Kiskun	Kecskemét	038452	Kecskeméti Óvoda, Általános Iskola, Készségfejlesztő Speciális Szakiskola és Egységes Gyógypedagógiai Módszertani Intézmény	Kecskemét	Nyíri út 30.	6000		Kecskemét	Forradalom utca 1.	6000
Bács-Kiskun	Kecskemét	038452	Kecskeméti Óvoda, Általános Iskola, Készségfejlesztő Speciális Szakiskola és Egységes Gyógypedagógiai Módszertani Intézmény	Kecskemét	Nyíri út 30.	6000		Kecskemét	Szalag utca 9.	6000
Bács-Kiskun	Kecskemét	038452	Kecskeméti Óvoda, Általános Iskola, Készségfejlesztő Speciális Szakiskola és Egységes Gyógypedagógiai Módszertani Intézmény	Kecskemét	Nyíri út 30.	6000		Kecskemét	Czollner tér 1.	6000
Bács-Kiskun	Kecskemét	038452	Kecskeméti Óvoda, Általános Iskola, Készségfejlesztő Speciális Szakiskola és Egységes Gyógypedagógiai Módszertani Intézmény	Kecskemét	Nyíri út 30.	6000		Kecskemét	Nyíri út 30.	6000
Bács-Kiskun	Kecskemét	039186	Kecskeméti Táncsics Mihály Középiskolai Kollégium	Kecskemét	Nyíri út 28.	6000	x	Kecskemét	Nyíri út 28.	6000
Bács-Kiskun	Kecskemét	101808	Kecskeméti Pedagógiai Szakszolgálat	Kecskemét	Fecske utca 8.	6000	x	Kecskemét	Fecske utca 8.	6000
Bács-Kiskun	Kecskemét	200920	Kecskeméti Belvárosi Általános Iskola	Kecskemét	Katona József tér 14.	6000	x	Kecskemét	Katona József tér 14.	6000
Bács-Kiskun	Kecskemét	200920	Kecskeméti Belvárosi Általános Iskola	Kecskemét	Katona József tér 14.	6000		Kecskemét	Hoffmann János utca 8.	6000
Bács-Kiskun	Kecskemét	200920	Kecskeméti Belvárosi Általános Iskola	Kecskemét	Katona József tér 14.	6000		Kecskemét	Boldogasszony tér 7.	6000
Bács-Kiskun	Kecskemét	200920	Kecskeméti Belvárosi Általános Iskola	Kecskemét	Katona József tér 14.	6000		Kecskemét	Czollner tér 1.	6000
Bács-Kiskun	Kecskemét	200920	Kecskeméti Belvárosi Általános Iskola	Kecskemét	Katona József tér 14.	6000		Kecskemét	Mátis Kálmán utca 8.	6000
Bács-Kiskun	Kecskemét	200920	Kecskeméti Belvárosi Általános Iskola	Kecskemét	Katona József tér 14.	6000		Kecskemét	Cserhát utca 1.	6000
Bács-Kiskun	Kecskemét	200921	Corvina Általános Iskola	Kecskemét	Mátyás király körút 46.	6000	x	Kecskemét	Mátyás király körút 46	6000
Bács-Kiskun	Kecskemét	200921	Corvina Általános Iskola	Kecskemét	Mátyás király körút 46.	6000		Kecskemét	Kandó Kálmán utca 14.	6000
Bács-Kiskun	Kecskemét	200921	Corvina Általános Iskola	Kecskemét	Mátyás király körút 46.	6000		Kecskemét	Katona Zsigmond utca 1.	6000
Bács-Kiskun	Kecskemét	200921	Corvina Általános Iskola	Kecskemét	Mátyás király körút 46.	6000		Kecskemét	Mártírok útja 29.	6000
Bács-Kiskun	Kecskemét	200922	Kecskeméti Széchenyivárosi Általános Iskola	Kecskemét	Lunkányi János utca 10.	6000	x	Kecskemét	Lunkányi János utca 10.	6000
Bács-Kiskun	Kecskemét	200922	Kecskeméti Széchenyivárosi Általános Iskola	Kecskemét	Lunkányi János utca 10.	6000		Kecskemét	Lánchíd utca 18.	6000
Bács-Kiskun	Kecskemét	200922	Kecskeméti Széchenyivárosi Általános Iskola	Kecskemét	Lunkányi János utca 10.	6000		Kecskemét	Forradalom utca1.	6000
Bács-Kiskun	Kecskemét	200923	Kecskeméti Ének-zenei Általános Iskola, Gimnázium, Szakközépiskola és Alapfokú Művészeti Iskola	Kecskemét	Dózsa György út 22.	6000	x	Kecskemét	Dózsa György út 22.	6000

Megye	Tankerület	OM azonosító	Intézmény neve	Helység	Utca / házszám	Irányító-szám	Székhely	Helység	Utca / házszám	Irányító-szám
Bács-Kiskun	Kecskemét	200923	Kecskeméti Ének-zenei Általános Iskola, Gimnázium, Szakközépiskola és Alapfokú Művészeti Iskola	Kecskemét	Dózsa György út 22.	6000		Kecskemét	Mátyás király körút 46.	6000
Bács-Kiskun	Kecskemét	200923	Kecskeméti Ének-zenei Általános Iskola, Gimnázium, Szakközépiskola és Alapfokú Művészeti Iskola	Kecskemét	Dózsa György út 22.	6044		Kecskemét-Hetényegyháza	Kossuth Lajos u. 83.	6000
Bács-Kiskun	Kecskemét	200923	Kecskeméti Ének-zenei Általános Iskola, Gimnázium, Szakközépiskola és Alapfokú Művészeti Iskola	Kecskemét	Dózsa György út 22.	6000		Kecskemét	Deák Ferenc tér 1.	6000
Bács-Kiskun	Kecskemét	200923	Kecskeméti Ének-zenei Általános Iskola, Gimnázium, Szakközépiskola és Alapfokú Művészeti Iskola	Kecskemét	Dózsa György út 22.	6000		Kecskemét	Boldogasszony tér 7.	6000
Bács-Kiskun	Kecskemét	200923	Kecskeméti Ének-zenei Általános Iskola, Gimnázium, Szakközépiskola és Alapfokú Művészeti Iskola	Kecskemét	Dózsa György út 22.	6000		Kecskemét	Mártírok útja 29.	6000
Bács-Kiskun	Kecskemét	200923	Kecskeméti Ének-zenei Általános Iskola, Gimnázium, Szakközépiskola és Alapfokú Művészeti Iskola	Kecskemét	Dózsa György út 22.	6000		Kecskemét	Bihar utca 6.	6000
Bács-Kiskun	Kecskemét	200923	Kecskeméti Ének-zenei Általános Iskola, Gimnázium, Szakközépiskola és Alapfokú Művészeti Iskola	Kecskemét	Dózsa György út 22.	6000		Kecskemét	Mátyás király körút 46.	6000
Bács-Kiskun	Kecskemét	200923	Kecskeméti Ének-zenei Általános Iskola, Gimnázium, Szakközépiskola és Alapfokú Művészeti Iskola	Kecskemét	Dózsa György út 22.	6000		Kecskemét	Piaristák tere 5.	6000
Bács-Kiskun	Kecskemét	200923	Kecskeméti Ének-zenei Általános Iskola, Gimnázium, Szakközépiskola és Alapfokú Művészeti Iskola	Kecskemét	Dózsa György út 22.	6000		Kecskemét	Czollner tér 5.	6000
Bács-Kiskun	Kecskemét	200923	Kecskeméti Ének-zenei Általános Iskola, Gimnázium, Szakközépiskola és Alapfokú Művészeti Iskola	Kecskemét	Dózsa György út 22.	6000		Kecskemét	Boldogasszony tér 7.	6000
Bács-Kiskun	Kecskemét	200923	Kecskeméti Ének-zenei Általános Iskola, Gimnázium, Szakközépiskola és Alapfokú Művészeti Iskola	Kecskemét	Dózsa György út 22.	6000		Kecskemét	Szabadság tér 7.	6000
Bács-Kiskun	Kecskemét	200923	Kecskeméti Ének-zenei Általános Iskola, Gimnázium, Szakközépiskola és Alapfokú Művészeti Iskola	Kecskemét	Dózsa György út 22.	6000		Kecskemét	Alkony utca 11.	6000
Bács-Kiskun	Kecskemét	200923	Kecskeméti Ének-zenei Általános Iskola, Gimnázium, Szakközépiskola és Alapfokú Művészeti Iskola	Kecskemét	Dózsa György út 22.	6000		Kecskemét	Katona József tér 14.	6000
Bács-Kiskun	Kecskemét	200923	Kecskeméti Ének-zenei Általános Iskola, Gimnázium, Szakközépiskola és Alapfokú Művészeti Iskola	Kecskemét	Dózsa György út 22.	6000		Kecskemét	Lunkányi János utca 10.	6000
Bács-Kiskun	Kecskemét	200923	Kecskeméti Ének-zenei Általános Iskola, Gimnázium, Szakközépiskola és Alapfokú Művészeti Iskola	Kecskemét	Dózsa György út 22.	6000		Kecskemét	Szent Imre utca 9.	6000
Bács-Kiskun	Kecskemét	200924	Kecskeméti Kálmán Lajos Általános Iskola és Alapfokú Művészeti Iskola	Kecskemét	Alkony utca 11.	6000	x	Kecskemét	Alkony utca 11.	6000
Bács-Kiskun	Kecskemét	200924	Kecskeméti Kálmán Lajos Általános Iskola és Alapfokú Művészeti Iskola	Kecskemét	Alkony utca 11.	6000		Hetényegyháza	Iskola utca 1.	6044
Bács-Kiskun	Kecskemét	200924	Kecskeméti Kálmán Lajos Általános Iskola és Alapfokú Művészeti Iskola	Kecskemét	Alkony utca 11.	6000		Méntelek	Kecskeméti út 41.	6008
Bács-Kiskun	Kecskemét	200924	Kecskeméti Kálmán Lajos Általános Iskola és Alapfokú Művészeti Iskola	Kecskemét	Alkony utca 11.	6000		Kecskemét	Boróka utca 4.	6000
Bács-Kiskun	Kecskemét	200930	Kecskeméti Lestár Péter Általános Iskola, Szakképző Iskola és Pedagógiai Szakszolgálat	Kecskemét	Kvarc utca 2.	6000	x	Kecskemét	Kvarc utca 2.	6000
Bács-Kiskun	Kecskemét	200930	Kecskeméti Lestár Péter Általános Iskola, Szakképző Iskola és Pedagógiai Szakszolgálat	Kecskemét	Kvarc utca 2.	6000		Kecskemét	Tóth László sétány 2.	6000
Bács-Kiskun	Kecskemét	200930	Kecskeméti Lestár Péter Általános Iskola, Szakképző Iskola és Pedagógiai Szakszolgálat	Kecskemét	Kvarc utca 2.	6000		Kunbaracs	Kölcsey utca 2.	6043
Bács-Kiskun	Kecskemét	200930	Kecskeméti Lestár Péter Általános Iskola, Szakképző Iskola és Pedagógiai Szakszolgálat	Kecskemét	Kvarc utca 2.	6000		Városföld	Felszabadulás utca 31.	6033
Bács-Kiskun	Kecskemét	201015	Jakabszállás-Fülöpjakab Általános Iskola	Jakabszállás	Kun utca 2.	6078	x	Jakabszállás	Kun utca 2.	6078
Bács-Kiskun	Kecskemét	201015	Jakabszállás-Fülöpjakab Általános Iskola	Jakabszállás	Kun utca 2.	6078		Fülöpjakab	Templom utca 1.	6116
Bács-Kiskun	Kecskemét	201030	Kiskunfélegyházi Középiskola, Szakiskola, Speciális Szakiskola és Kollégium	Kiskunfélegyháza	Kossuth Lajos utca 34.	6100	x	Kiskunfélegyháza	Kossuth Lajos utca 34.	6100
Bács-Kiskun	Kecskemét	201030	Kiskunfélegyházi Középiskola, Szakiskola, Speciális Szakiskola és Kollégium	Kiskunfélegyháza	Kossuth Lajos utca 34.	6100		Kiskunfélegyháza	Kossuth Lajos utca 35.	6100
Bács-Kiskun	Kecskemét	201030	Kiskunfélegyházi Középiskola, Szakiskola, Speciális Szakiskola és Kollégium	Kiskunfélegyháza	Kossuth Lajos utca 34.	6100		Kiskunfélegyháza	Molnártelep	6100

Megye	Tankerület	OM azonosító	Intézmény neve	Helység	Utca / házszám	Irányító-szám	Székhely	Helység	Utca / házszám	Irányító-szám
Bács-Kiskun	Kecskemét	201030	Kiskunfélegyházi Középiskola, Szakiskola, Speciális Szakiskola és Kollégium	Kiskunfélegyháza	Kossuth Lajos utca 34.	6100		Kiskunfélegyháza	Kun utca 2.	6100
Bács-Kiskun	Kecskemét	201030	Kiskunfélegyházi Középiskola, Szakiskola, Speciális Szakiskola és Kollégium	Kiskunfélegyháza	Kossuth Lajos utca 34.	6100		Kiskunfélegyháza	Oskola utca 1-3.	6100
Bács-Kiskun	Kecskemét	201030	Kiskunfélegyházi Középiskola, Szakiskola, Speciális Szakiskola és Kollégium	Kiskunfélegyháza	Kossuth Lajos utca 34.	6100		Kiskunfélegyháza	Korona utca 4.	6100
Bács-Kiskun	Kecskemét	201030	Kiskunfélegyházi Középiskola, Szakiskola, Speciális Szakiskola és Kollégium	Kiskunfélegyháza	Kossuth Lajos utca 34.	6100		Kiskunfélegyháza	Oskola utca 1-3.	6100
Bács-Kiskun	Kecskemét	201030	Kiskunfélegyházi Középiskola, Szakiskola, Speciális Szakiskola és Kollégium	Kiskunfélegyháza	Kossuth Lajos utca 34.	6100		Kiskunfélegyháza	Csongrádi út	6100
Bács-Kiskun	Kecskemét	201030	Kiskunfélegyházi Középiskola, Szakiskola, Speciális Szakiskola és Kollégium	Kiskunfélegyháza	Kossuth Lajos utca 34.	6100		Kiskunfélegyháza	Csólyosi út	6100
Bács-Kiskun	Kecskemét	201076	Helvécia-Ballószög Általános Iskola	Ballószög	Kossuth Lajos utca 4-6.	6035	x	Ballószög	Kossuth Lajos utca 4-6.	6035
Bács-Kiskun	Kecskemét	201076	Helvécia-Ballószög Általános Iskola	Ballószög	Kossuth Lajos utca 4-6.	6035		Helvécia	Kiskőrösi út 71.	6034
Bács-Kiskun	Kecskemét	201076	Helvécia-Ballószög Általános Iskola	Ballószög	Kossuth Lajos utca 4-6.	6035		Helvécia	Korhánközi dűlő 1.	6034
Bács-Kiskun	Kecskemét	201105	Ágasegyháza-Orgovány Általános Iskola és Alapfokú Művészeti Iskola	Orgovány	Táncsics Mihály utca 3.	6077	x	Orgovány	Táncsics Mihály utca 3.	6077
Bács-Kiskun	Kecskemét	201105	Ágasegyháza-Orgovány Általános Iskola és Alapfokú Művészeti Iskola	Orgovány	Táncsics Mihály utca 3.	6077		Ágasegyháza	Kossuth Lajos tér 4.	6076
Bács-Kiskun	Kecskemét	201176	Kecskeméti Humán Középiskola, Szakiskola és Kollégium	Kecskemét	Nyíri út 73.	6000	x	Kecskemét	Nyíri út 73.	6000
Bács-Kiskun	Kecskemét	201176	Kecskeméti Humán Középiskola, Szakiskola és Kollégium	Kecskemét	Nyíri út 73.	6000		Kecskemét	Katona József tér 4.	6000
Bács-Kiskun	Kecskemét	201176	Kecskeméti Humán Középiskola, Szakiskola és Kollégium	Kecskemét	Nyíri út 73.	6000		Kecskemét	Szent Imre utca 9.	6000
Bács-Kiskun	Kecskemét	201176	Kecskeméti Humán Középiskola, Szakiskola és Kollégium	Kecskemét	Nyíri út 73.	6000		Kecskemét	Városföld tanya 79.	6000
Bács-Kiskun	Kecskemét	201176	Kecskeméti Humán Középiskola, Szakiskola és Kollégium	Kecskemét	Nyíri út 73.	6000		Kecskemét	Szent Imre utca 9.	6000
Bács-Kiskun	Kecskemét	201176	Kecskeméti Humán Középiskola, Szakiskola és Kollégium	Kecskemét	Nyíri út 73.	6000		Kecskemét	Nyíri út 73.	6000
Bács-Kiskun	Kecskemét	201176	Kecskeméti Humán Középiskola, Szakiskola és Kollégium	Kecskemét	Nyíri út 73.	6000		Kecskemét	Nyíri út 32.	6000
Bács-Kiskun	Kecskemét	201176	Kecskeméti Humán Középiskola, Szakiskola és Kollégium	Kecskemét	Nyíri út 73.	6000		Kecskemét	Nyíri út 73.	6000
Bács-Kiskun	Kecskemét	201176	Kecskeméti Humán Középiskola, Szakiskola és Kollégium	Kecskemét	Nyíri út 73.	6000		Kecskemét	Nyíri út 32.	6000
Bács-Kiskun	Kecskemét	201177	Kecskeméti Műszaki Szakképző Iskola, Speciális Szakiskola és Kollégium	Kecskemét	Hunyadi tér 2.	6000	x	Kecskemét	Hunyadi tér 2.	6000
Bács-Kiskun	Kecskemét	201177	Kecskeméti Műszaki Szakképző Iskola, Speciális Szakiskola és Kollégium	Kecskemét	Hunyadi tér 2.	6000		Kecskemét	Szolnoki út 31.	6000
Bács-Kiskun	Kecskemét	201177	Kecskeméti Műszaki Szakképző Iskola, Speciális Szakiskola és Kollégium	Kecskemét	Hunyadi tér 2.	6000		Kecskemét	Bethlen körút 63.	6000
Bács-Kiskun	Kecskemét	201177	Kecskeméti Műszaki Szakképző Iskola, Speciális Szakiskola és Kollégium	Kecskemét	Hunyadi tér 2.	6000		Kecskemét	Erzsébet körút 73.	6000
Bács-Kiskun	Kecskemét	201177	Kecskeméti Műszaki Szakképző Iskola, Speciális Szakiskola és Kollégium	Kecskemét	Hunyadi tér 2.	6000		Kecskemét	Hunyadi János tér 4.	6000
Bács-Kiskun	Kecskemét	201320	Kunszállási Tóth Pál Általános Iskola	Kunszállás	Kossuth utca 12.	6115	x	Kunszállás	Kossuth utca 12.	6115
Bács-Kiskun	Kecskemét	028007	Kiskunhalasi Vári Szabó István Szakközépiskola, Szakiskola és Kollégium	Kiskunhalas	Kazinczy utca 5.	6400	x	Kiskunhalas	Kazinczy utca 5.	6400
Bács-Kiskun	Kecskemét	028007	Kiskunhalasi Vári Szabó István Szakközépiskola, Szakiskola és Kollégium	Kiskunhalas	Kazinczy utca 5.	6400		Kiskunhalas	Kossuth utca 23.	6400
Bács-Kiskun	Kecskemét	028007	Kiskunhalasi Vári Szabó István Szakközépiskola, Szakiskola és Kollégium	Kiskunhalas	Kazinczy utca 5.	6400		Kiskunhalas	Kőrösi út 1.	6400
Bács-Kiskun	Kecskemét	201274	Bács-Kiskun Megyei Pedagógiai Szakszolgálat	Kecskemét	Katona József tér 8.	6000	x	Kecskemét	Katona József tér 8.	6000
Bács-Kiskun	Kecskemét	201274	Bács-Kiskun Megyei Pedagógiai Szakszolgálat	Baja	Deszkás utca 2.	6500		Baja	Deszkás utca 2.	6500
Bács-Kiskun	Kiskőrös	027879	Izsáki Táncsics Mihály Általános Iskola és Alapfokú Művészeti Iskola	Izsák	Kossuth Lajos utca 39.	6070		Izsák	Csokonai utca 14/a	6070
Bács-Kiskun	Kiskőrös	027879	Izsáki Táncsics Mihály Általános Iskola és Alapfokú Művészeti Iskola	Izsák	Kossuth Lajos utca 39.	6070	x	Izsák	Kossuth Lajos utca 39.	6070
Bács-Kiskun	Kiskőrös	027879	Izsáki Táncsics Mihály Általános Iskola és Alapfokú Művészeti Iskola	Izsák	Kossuth Lajos utca 39.	6070		Izsák	Kossuth Lajos utca 35.	6070
Bács-Kiskun	Kiskőrös	027888	Akasztói Általános Iskola	Akasztó	Tubáni utca 30.	6221		Akasztó	Iskola utca 12.	6221
Bács-Kiskun	Kiskőrös	027888	Akasztói Általános Iskola	Akasztó	Tubáni utca 30.	6221		Akasztó	Tubáni utca 28.	6221
Bács-Kiskun	Kiskőrös	027888	Akasztói Általános Iskola	Akasztó	Tubáni utca 30.	6221	x	Akasztó	Tubáni utca 30.	6221
Bács-Kiskun	Kiskőrös	039455	SZÓ-LA-M Alapfokú Művészeti Iskola	Kiskőrös	Tarnowi tér 1.	6200		Kecel	Szabadság tér 17.	6237
Bács-Kiskun	Kiskőrös	039455	SZÓ-LA-M Alapfokú Művészeti Iskola	Kiskőrös	Tarnowi tér 1.	6200	x	Kiskőrös	Tarnowi tér 1.	6200

Megye	Tankerület	OM azonosító	Intézmény neve	Helység	Utca / házszám	Irányító-szám	Székhely	Helység	Utca / házszám	Irányító-szám
Bács-Kiskun	Kiskőrös	039455	SZÓ-LA-M Alapfokú Művészeti Iskola	Kiskőrös	Tarnowi tér 1.	6200		Soltvadkert	Bocskai utca 2.	6230
Bács-Kiskun	Kiskőrös	200955	Kiskőrös Térségi Általános Iskola, Középiskola, Szakiskola és Kollégium	Kiskőrös	Árpád utca 20.	6200		Bócsa	Kecskeméti utca 1.	6235
Bács-Kiskun	Kiskőrös	200955	Kiskőrös Térségi Általános Iskola, Középiskola, Szakiskola és Kollégium	Kiskőrös	Árpád utca 20.	6200		Császártöltés	Kossuth Lajos utca 1.	6239
Bács-Kiskun	Kiskőrös	200955	Kiskőrös Térségi Általános Iskola, Középiskola, Szakiskola és Kollégium	Kiskőrös	Árpád utca 20.	6200		Csengőd	Béke tér 2-4.	6222
Bács-Kiskun	Kiskőrös	200955	Kiskőrös Térségi Általános Iskola, Középiskola, Szakiskola és Kollégium	Kiskőrös	Árpád utca 20.	6200		Fülöpszállás	Millenium tér	6085
Bács-Kiskun	Kiskőrös	200955	Kiskőrös Térségi Általános Iskola, Középiskola, Szakiskola és Kollégium	Kiskőrös	Árpád utca 20.	6200		Fülöpszállás	Petőfi utca 4.	6085
Bács-Kiskun	Kiskőrös	200955	Kiskőrös Térségi Általános Iskola, Középiskola, Szakiskola és Kollégium	Kiskőrös	Árpád utca 20.	6200		Kaskantyú	Petőfi tér 6.	6211
Bács-Kiskun	Kiskőrös	200955	Kiskőrös Térségi Általános Iskola, Középiskola, Szakiskola és Kollégium	Kiskőrös	Árpád utca 20.	6200		Kiskőrös	Árpád utca 18.	6200
Bács-Kiskun	Kiskőrös	200955	Kiskőrös Térségi Általános Iskola, Középiskola, Szakiskola és Kollégium	Kiskőrös	Árpád utca 20.	6200	x	Kiskőrös	Árpád utca 20.	6200
Bács-Kiskun	Kiskőrös	200955	Kiskőrös Térségi Általános Iskola, Középiskola, Szakiskola és Kollégium	Kiskőrös	Árpád utca 20.	6200		Kiskőrös	Izsáki út 18/4.	6200
Bács-Kiskun	Kiskőrös	200955	Kiskőrös Térségi Általános Iskola, Középiskola, Szakiskola és Kollégium	Kiskőrös	Árpád utca 20.	6200		Kiskőrös	Safári utca 2.	6200
Bács-Kiskun	Kiskőrös	200955	Kiskőrös Térségi Általános Iskola, Középiskola, Szakiskola és Kollégium	Kiskőrös	Árpád utca 20.	6200		Kiskőrös	Sárkány József utca 11.	6200
Bács-Kiskun	Kiskőrös	200955	Kiskőrös Térségi Általános Iskola, Középiskola, Szakiskola és Kollégium	Kiskőrös	Árpád utca 20.	6200		Kiskőrös	Vasvári Pál utca 2.	6200
Bács-Kiskun	Kiskőrös	200955	Kiskőrös Térségi Általános Iskola, Középiskola, Szakiskola és Kollégium	Kiskőrös	Árpád utca 20.	6200		Páhi	Béke tér 3.	6075
Bács-Kiskun	Kiskőrös	200955	Kiskőrös Térségi Általános Iskola, Középiskola, Szakiskola és Kollégium	Kiskőrös	Árpád utca 20.	6200		Páhi	Vasút utca 6.	6075
Bács-Kiskun	Kiskőrös	200955	Kiskőrös Térségi Általános Iskola, Középiskola, Szakiskola és Kollégium	Kiskőrös	Árpád utca 20.	6200		Soltszentimre	Szent Imre utca 18.	6223
Bács-Kiskun	Kiskőrös	200955	Kiskőrös Térségi Általános Iskola, Középiskola, Szakiskola és Kollégium	Kiskőrös	Árpád utca 20.	6200		Tabdi	Szent István utca 1.	6224
Bács-Kiskun	Kiskőrös	038454	Kiskőrösi Integrált Óvoda, Általános Iskola, Speciális Szakiskola, Kollégium, Egységes Gyógypedagógiai Módszertani Intézmény, Pedagógiai Szakszolgálat, Gyermekotthon	Kiskőrös	Hrúz Mária utca 2/1.	6200	x	Kiskőrös	Hrúz Mária utca 2/1.	6200
Bács-Kiskun	Kiskőrös	038454	Kiskőrösi Integrált Óvoda, Általános Iskola, Speciális Szakiskola, Kollégium, Egységes Gyógypedagógiai Módszertani Intézmény, Pedagógiai Szakszolgálat, Gyermekotthon	Kiskőrös	Hrúz Mária utca 2/1.	6200		Kiskőrös	Holló J. utca 3.	6200
Bács-Kiskun	Kiskőrös	038454	Kiskőrösi Integrált Óvoda, Általános Iskola, Speciális Szakiskola, Kollégium, Egységes Gyógypedagógiai Módszertani Intézmény, Pedagógiai Szakszolgálat, Gyermekotthon	Kiskőrös	Hrúz Mária utca 2/1.	6200		Kalocsa	Szent István király út 19.	6300
Bács-Kiskun	Kiskőrös	038454	Kiskőrösi Integrált Óvoda, Általános Iskola, Speciális Szakiskola, Kollégium, Egységes Gyógypedagógiai Módszertani Intézmény, Pedagógiai Szakszolgálat, Gyermekotthon	Kiskőrös	Hrúz Mária utca 2/1.	6200		Dunapataj	Szelid	6328
Bács-Kiskun	Kiskőrös	038454	Kiskőrösi Integrált Óvoda, Általános Iskola, Speciális Szakiskola, Kollégium, Egységes Gyógypedagógiai Módszertani Intézmény, Pedagógiai Szakszolgálat, Gyermekotthon	Kiskőrös	Hrúz Mária utca 2/1.	6200		Kecskemét	Juhar utca 23.	6000
Bács-Kiskun	Kiskunfélegyháza	027905	Pálmonostori Gárdonyi Géza Általános Iskola	Pálmonostora	Táncsics Mihály utca 28.	6112	x	Pálmonostora	Táncsics Mihály utca 28.	6112
Bács-Kiskun	Kiskunfélegyháza	027906	Petőfiszállási Petőfi Sándor Általános Iskola	Petőfiszállás	Ady Endre utca 3-5.	6113	x	Petőfiszállás	Ady Endre utca 3-5.	6113
Bács-Kiskun	Kiskunfélegyháza	027946	Kiskunfélegyházi Móra Ferenc Gimnázium	Kiskunfélegyháza	Kossuth Lajos utca 9.	6100		Cegléd	Törteli út 1-3.	2700
Bács-Kiskun	Kiskunfélegyháza	027946	Kiskunfélegyházi Móra Ferenc Gimnázium	Kiskunfélegyháza	Kossuth Lajos utca 9.	6100		Kecskemét	Balaton utca 17.	6000
Bács-Kiskun	Kiskunfélegyháza	027946	Kiskunfélegyházi Móra Ferenc Gimnázium	Kiskunfélegyháza	Kossuth Lajos utca 9.	6100	x	Kiskunfélegyháza	Kossuth Lajos utca 9.	6100
Bács-Kiskun	Kiskunfélegyháza	027946	Kiskunfélegyházi Móra Ferenc Gimnázium	Kiskunfélegyháza	Kossuth Lajos utca 9.	6100		Szeged	Egyetem utca 2.	6722
Bács-Kiskun	Kiskunfélegyháza	027946	Kiskunfélegyházi Móra Ferenc Gimnázium	Kiskunfélegyháza	Kossuth Lajos utca 9.	6100		Székesfehérvár	Budai út 45.	8000

Megye	Tankerület	OM azonosító	Intézmény neve	Helység	Utca / házszám	Irányító-szám	Székhely	Helység	Utca / házszám	Irányító-szám
Bács-Kiskun	Kiskunfélegyháza	027946	Kiskunfélegyházi Móra Ferenc Gimnázium	Kiskunfélegyháza	Kossuth Lajos utca 9.	6100		Szolnok	Tószegi út 21.	5000
Bács-Kiskun	Kiskunfélegyháza	027946	Kiskunfélegyházi Móra Ferenc Gimnázium	Kiskunfélegyháza	Kossuth Lajos utca 9.	6100		Veszprém	Egyetem utca 10.	8200
Bács-Kiskun	Kiskunfélegyháza	200785	Rigó József Általános Iskola	Bugac	Szabadság tér 15.	6114	x	Bugac	Szabadság tér 15.	6114
Bács-Kiskun	Kiskunfélegyháza	201063	Kiskunfélegyházi Általános Iskola	Kiskunfélegyháza	Deák Ferenc utca 14.	6100		Gátér	Szabadság utca 13.	6111
Bács-Kiskun	Kiskunfélegyháza	201063	Kiskunfélegyházi Általános Iskola	Kiskunfélegyháza	Deák Ferenc utca 14.	6100	x	Kiskunfélegyháza	Deák Ferenc utca 14.	6100
Bács-Kiskun	Kiskunfélegyháza	201063	Kiskunfélegyházi Általános Iskola	Kiskunfélegyháza	Deák Ferenc utca 14.	6100		Kiskunfélegyháza	Dózsa György utca 26-32.	6100
Bács-Kiskun	Kiskunfélegyháza	201063	Kiskunfélegyházi Általános Iskola	Kiskunfélegyháza	Deák Ferenc utca 14.	6100		Kiskunfélegyháza	Platán utca 12.	6100
Bács-Kiskun	Kiskunfélegyháza	999998	Kiskunfélegyházi Általános Iskola, Alapfokú Művészeti Iskola és Pedagógiai Szakszolgálat	Kiskunfélegyháza	Batthyány Lajos utca 12-16.	6100	x	Kiskunfélegyháza	Batthyány Lajos utca 12-16.	6100
Bács-Kiskun	Kiskunfélegyháza	999998	Kiskunfélegyházi Általános Iskola, Alapfokú Művészeti Iskola és Pedagógiai Szakszolgálat	Kiskunfélegyháza	Batthyány Lajos utca 12-16.	6100		Kiskunfélegyháza	Batthyány Lajos utca 12-16.	6100
Bács-Kiskun	Kiskunfélegyháza	999998	Kiskunfélegyházi Általános Iskola, Alapfokú Művészeti Iskola és Pedagógiai Szakszolgálat	Kiskunfélegyháza	Batthyány Lajos utca 12-16.	6100		Kiskunfélegyháza	Darvas József tér 10.	6100
Bács-Kiskun	Kiskunfélegyháza	999998	Kiskunfélegyházi Általános Iskola, Alapfokú Művészeti Iskola és Pedagógiai Szakszolgálat	Kiskunfélegyháza	Batthyány Lajos utca 12-16.	6100		Kiskunfélegyháza	Petőfi tér 8.	6100
Bács-Kiskun	Kiskunfélegyháza	201101	Kiskunfélegyházi Általános Iskola, Egységes Gyógypedagógiai Módszertani Intézmény	Kiskunfélegyháza	Szent Imre herceg utca 1-3.	6100	x	Kiskunfélegyháza	Szent Imre herceg utca 1-3.	6100
Bács-Kiskun	Kiskunfélegyháza	201101	Kiskunfélegyházi Általános Iskola, Egységes Gyógypedagógiai Módszertani Intézmény	Kiskunfélegyháza	Szent Imre herceg utca 1-3.	6100		Kiskunmajsa	Csontos Károly utca 1-3.	6120
Bács-Kiskun	Kiskunhalas	027804	Fazekas Gábor Utcai Általános Iskola	Kiskunhalas	Fazekas Gábor utca 1.	6400	x	Kiskunhalas	Fazekas Gábor utca 1.	6400
Bács-Kiskun	Kiskunhalas	027805	Kiskunhalasi Felsővárosi Általános Iskola	Kiskunhalas	Szabadság tér 6.	6400	x	Kiskunhalas	Szabadság tér 6.	6400
Bács-Kiskun	Kiskunhalas	027805	Kiskunhalasi Felsővárosi Általános Iskola	Kiskunhalas	Szabadság tér 6.	6400		Pirtó	Rákóczi utca 2.	6414
Bács-Kiskun	Kiskunhalas	027807	Kiskunhalasi Kertvárosi Általános Iskola	Kiskunhalas	Nyirfa utca 23.	6400	x	Kiskunhalas	Nyirfa utca 23.	6400
Bács-Kiskun	Kiskunhalas	027910	Farkas László Általános Iskola	Kelebia	Ady Endre utca 110.	6423	x	Kelebia	Ady Endre utca 110.	6423
Bács-Kiskun	Kiskunhalas	027911	Kisszállási Sallai István Általános Iskola	Kisszállás	Iskola utca 20-22.	6421	x	Kisszállás	Iskola utca 20-22.	6421
Bács-Kiskun	Kiskunhalas	027911	Kisszállási Sallai István Általános Iskola	Kisszállás	Iskola utca 20-22.	6421		Kisszállás	Baba utca 10.	6421
Bács-Kiskun	Kiskunhalas	027912	Kunfehértói Általános Iskola	Kunfehértó	Úttörő tér 7.	6413	x	Kunfehértó	Úttörő tér 7.	6413
Bács-Kiskun	Kiskunhalas	027915	Tompai Szabó Dénes Általános Iskola	Tompa	Bem utca 22-24.	6422	x	Tompa	Bem utca 22-24.	6422
Bács-Kiskun	Kiskunhalas	027915	Tompai Szabó Dénes Általános Iskola	Tompa	Bem utca 22-24.	6422	x	Tompa	Szabadság tér 4.	6422
Bács-Kiskun	Kiskunhalas	027951	Kiskunhalasi Bibó István Gimnázium	Kiskunhalas	Szász Károly utca 21.	6400	x	Kiskunhalas	Szász Károly utca 21.	6400
Bács-Kiskun	Kiskunhalas	027563	Kiskunhalasi Pedagógiai Szakszolgálat	Kiskunhalas	Kurucz vitézek tere 17.	6400	x	Kiskunhalas	Kurucz vitézek tere 17.	6400
Bács-Kiskun	Kiskunhalas	038456	Kiskunhalasi Általános Iskola, Előkészítő Szakiskola és Pedagógiai Szakszolgálat	Kiskunhalas	Köztársaság utca 17.	6400	x	Kiskunhalas	Köztársaság utca 17.	6400
Bács-Kiskun	Kiskunhalas	038456	Kiskunhalasi Általános Iskola, Előkészítő Szakiskola és Pedagógiai Szakszolgálat	Kiskunhalas	Köztársaság utca 17.	6401		Kiskunhalas	Csónak utca 2.	6400
Bács-Kiskun	Kiskunhalas	039457	Kiskunhalasi Alapfokú Művészeti Iskola	Kiskunhalas	Köztársaság utca 17.	6400	x	Kiskunhalas	Köztársaság utca 17.	6400
Bács-Kiskun	Kiskunhalas	039457	Kiskunhalasi Alapfokú Művészeti Iskola	Kiskunhalas	Köztársaság utca 17.	6400		Kiskunhalas	Szabadkai utca 1.	6400
Bács-Kiskun	Kiskunhalas	039457	Kiskunhalasi Alapfokú Művészeti Iskola	Kiskunhalas	Köztársaság utca 17.	6400		Kiskunhalas	Nyírfa utca 23.	6400
Bács-Kiskun	Kiskunhalas	039457	Kiskunhalasi Alapfokú Művészeti Iskola	Kiskunhalas	Köztársaság utca 17.	6400		Kiskunhalas	Köztársaság utca 9.	6400
Bács-Kiskun	Kiskunhalas	039457	Kiskunhalasi Alapfokú Művészeti Iskola	Kiskunhalas	Köztársaság utca 17.	6400		Kiskunhalas	Fazekas Gábor utca 1.	6400
Bács-Kiskun	Kiskunhalas	039457	Kiskunhalasi Alapfokú Művészeti Iskola	Kiskunhalas	Köztársaság utca 17.	6400		Kiskunhalas	Kazinczy utca 5.	6400
Bács-Kiskun	Kiskunhalas	039457	Kiskunhalasi Alapfokú Művészeti Iskola	Kiskunhalas	Köztársaság utca 17.	6400		Kiskunhalas	Szabadság tér 6.	6400
Bács-Kiskun	Kiskunhalas	102403	Kiskunhalasi Óvoda, Kollégium és Konduktív Pedagógiai Intézmény	Kiskunhalas	Esze Tamás lakótelep 6. sz.	6400	x	Kiskunhalas	Esze Tamás lakótelep 6.	6400
Bács-Kiskun	Kiskunmajsa	027947	Kiskunmajsai Dózsa György Gimnázium, Szakközépiskola és Kollégium	Kiskunmajsa	Kálvária utca 6.	6120	x	Kiskunmajsa	Kálvária utca 6.	6120
Bács-Kiskun	Kiskunmajsa	027947	Kiskunmajsai Dózsa György Gimnázium, Szakközépiskola és Kollégium	Kiskunmajsa	Kálvária utca 6.	6120		Kiskunmajsa	Kálvária utca 7.	6120
Bács-Kiskun	Kiskunmajsa	039458	Kiskunmajsai Egressy Béni Alapfokú Művészeti Iskola	Kiskunmajsa	Hősök tere 5.	6120	x	Kiskunmajsa	Hősök tere 5.	6120
Bács-Kiskun	Kiskunmajsa	039458	Kiskunmajsai Egressy Béni Alapfokú Művészeti Iskola	Kiskunmajsa	Hősök tere 5.	6120		Kiskunmajsa	Iskola utca 17.	6120
Bács-Kiskun	Kiskunmajsa	039458	Kiskunmajsai Egressy Béni Alapfokú Művészeti Iskola	Kiskunmajsa	Hősök tere 5.	6120		Kiskunmajsa	Kálvária utca 12/A.	6120
Bács-Kiskun	Kiskunmajsa	039458	Kiskunmajsai Egressy Béni Alapfokú Művészeti Iskola	Kiskunmajsa	Hősök tere 5.	6120		Szank	Béke utca 73.	6131
Bács-Kiskun	Kiskunmajsa	200993	Kiskunmajsai Arany János Általános Iskola	Kiskunmajsa	Fő utca 69-71.	6120	x	Kiskunmajsa	Fő utca 69-71.	6120
Bács-Kiskun	Kiskunmajsa	200993	Kiskunmajsai Arany János Általános Iskola	Kiskunmajsa	Fő utca 69-71.	6120		Kiskunmajsa	Iskola utca 17.	6120
Bács-Kiskun	Kiskunmajsa	200993	Kiskunmajsai Arany János Általános Iskola	Kiskunmajsa	Fő utca 69-71.	6120		Kiskunmajsa	Kálvária utca 12.	6120
Bács-Kiskun	Kiskunmajsa	201507	Jászszentlászlói Szent László Általános Iskola	Jászszentlászló	Rákóczi utca 25/A.	6133	x	Jászszentlászló	Rákóczi utca 25/A.	6133

Megye	Tankerület	OM azonosító	Intézmény neve	Helység	Utca / házszám	Irányító-szám	Székhely	Helység	Utca / házszám	Irányító-szám
Bács-Kiskun	Kunszentmiklós	201568	Kunszentmiklósi Pedagógiai Szakszolgálat	Kunszentmiklós	Endrédy István utca 6.	6090	x	Kunszentmiklós	Endrédy István utca 6.	6090
Bács-Kiskun	Kunszentmiklós	027727	Szabadszállási Petőfi Sándor Általános Iskola és Pedagógiai Szakszolgálat	Szabadszállás	Kálvin tér 8.	6080		Szabadszállás	Honvéd út 28.	6080
Bács-Kiskun	Kunszentmiklós	027727	Szabadszállási Petőfi Sándor Általános Iskola és Pedagógiai Szakszolgálat	Szabadszállás	Kálvin tér 8.	6080	x	Szabadszállás	Kálvin tér 8.	6080
Bács-Kiskun	Kunszentmiklós	027727	Szabadszállási Petőfi Sándor Általános Iskola és Pedagógiai Szakszolgálat	Szabadszállás	Kálvin tér 8.	6080		Szabadszállás	Rákóczi tér 5/a	6080
Bács-Kiskun	Kunszentmiklós	027826	Varga Domokos Általános Iskola és Alapfokú Művészeti Iskola	Kunszentmiklós	Damjanich utca 7.	6090		Kunadacs	Petőfi Sándor utca 1.	6097
Bács-Kiskun	Kunszentmiklós	027826	Varga Domokos Általános Iskola és Alapfokú Művészeti Iskola	Kunszentmiklós	Damjanich utca 7.	6090		Kunpeszér	Petőfi Sándor utca 16.	6096
Bács-Kiskun	Kunszentmiklós	027826	Varga Domokos Általános Iskola és Alapfokú Művészeti Iskola	Kunszentmiklós	Damjanich utca 7.	6090	x	Kunszentmiklós	Damjanich utca 7.	6090
Bács-Kiskun	Kunszentmiklós	027826	Varga Domokos Általános Iskola és Alapfokú Művészeti Iskola	Kunszentmiklós	Damjanich utca 7.	6090		Kunszentmiklós	Rákóczi utca 3.	6090
Bács-Kiskun	Kunszentmiklós	027826	Varga Domokos Általános Iskola és Alapfokú Művészeti Iskola	Kunszentmiklós	Damjanich utca 7.	6090		Szalkszentmárton	Bacsó-Béla utca 26.	6098
Bács-Kiskun	Kunszentmiklós	027826	Varga Domokos Általános Iskola és Alapfokú Művészeti Iskola	Kunszentmiklós	Damjanich utca 7.	6090		Szalkszentmárton	Petőfi Sándor tér 12.	6098
Bács-Kiskun	Kunszentmiklós	027826	Varga Domokos Általános Iskola és Alapfokú Művészeti Iskola	Kunszentmiklós	Damjanich utca 7.	6090		Tass	Dunai út 1.	6086
Bács-Kiskun	Kunszentmiklós	027872	Dunavecsei Petőfi Sándor Általános Iskola	Dunavecse	Zrínyi utca 6.	6087		Dunavecse	Hősök tere 1.	6087
Bács-Kiskun	Kunszentmiklós	027872	Dunavecsei Petőfi Sándor Általános Iskola	Dunavecse	Zrínyi utca 6.	6087		Dunavecse	Zrínyi utca 4.	6087
Bács-Kiskun	Kunszentmiklós	027872	Dunavecsei Petőfi Sándor Általános Iskola	Dunavecse	Zrínyi utca 6.	6087	x	Dunavecse	Zrínyi utca 6.	6087
Bács-Kiskun	Kunszentmiklós	027933	Kunpeszéri Általános Iskola	Kunpeszér	Petőfi Sándor utca 16.	6096	x	Kunpeszér	Petőfi Sándor utca 16.	6096
Bács-Kiskun	Kunszentmiklós	027935	Szalkszentmártoni Petőfi Sándor Általános Iskola	Szalkszentmárton	Petőfi Sándor tér 12.	6086		Szalkszentmárton	Bacsó-Béla utca 26.	6086
Bács-Kiskun	Kunszentmiklós	027935	Szalkszentmártoni Petőfi Sándor Általános Iskola	Szalkszentmárton	Petőfi Sándor tér 12.	6086	x	Szalkszentmárton	Petőfi Sándor tér 12.	6086
Bács-Kiskun	Kunszentmiklós	027936	Földváry Gábor Két Tanítási Nyelvű Általános Iskola	Tass	Dunai út 24.	6098	x	Tass	Dunai út 24.	6098
Bács-Kiskun	Kunszentmiklós	027936	Földváry Gábor Két Tanítási Nyelvű Általános Iskola	Tass	Dunai út 24.	6098		Tass	Dunai út 1.	6098
Bács-Kiskun	Kunszentmiklós	200772	Apostagi Nagy Lajos Általános Iskola	Apostag	Hunyadi utca 9-11.	6088		Apostag	Bajcsy-Zsilinszky utca 3.	6088
Bács-Kiskun	Kunszentmiklós	200772	Apostagi Nagy Lajos Általános Iskola	Apostag	Hunyadi utca 9-11.	6088		Apostag	Damjanich utca 8.	6088
Bács-Kiskun	Kunszentmiklós	200772	Apostagi Nagy Lajos Általános Iskola	Apostag	Hunyadi utca 9-11.	6088		Apostag	Hunyadi utca 19.	6088
Bács-Kiskun	Kunszentmiklós	200772	Apostagi Nagy Lajos Általános Iskola	Apostag	Hunyadi utca 9-11.	6088	x	Apostag	Hunyadi utca 9-11.	6088
Bács-Kiskun	Kunszentmiklós	200772	Apostagi Nagy Lajos Általános Iskola	Apostag	Hunyadi utca 9-11.	6088		Apostag	Hunyadi utca18	6088
Bács-Kiskun	Kunszentmiklós	201014	Dunaegyházi Szlovák Nemzetiségi Általános Iskola	Dunaegyháza	Iskola utca 1.	6323	x	Dunaegyháza	Iskola utca 1.	6323
Bács-Kiskun	Kunszentmiklós	201141	Kunadacs-Ladánybene Általános Iskola	Kunadacs	Petőfi Sándor utca 1.	6097	x	Kunadacs	Petőfi Sándor utca 1.	6097
Bács-Kiskun	Kunszentmiklós	201141	Kunadacs-Ladánybene Általános Iskola	Kunadacs	Petőfi Sándor utca 1.	6097		Ladánybene	Fő utca 72.	6045
Bács-Kiskun	Kunszentmiklós	038458	Duna Menti Egységes Gyógypedagógiai Módszertani Intézmény, Általános Iskola, Speciális Szakiskola, Kollégium és Gyermekotthon	Dunavecse	Fő út 39.	6087	x	Dunavecse	Fő út 39.	6087
Bács-Kiskun	Kunszentmiklós	038458	Duna Menti Egységes Gyógypedagógiai Módszertani Intézmény, Általános Iskola, Speciális Szakiskola, Kollégium és Gyermekotthon	Dunavecse	Fő út 39.	6087		Dunavecse	Kinizsi utca 4.	6087
Bács-Kiskun	Kunszentmiklós	038458	Duna Menti Egységes Gyógypedagógiai Módszertani Intézmény, Általános Iskola, Speciális Szakiskola, Kollégium és Gyermekotthon	Dunavecse	Fő út 39.	6087		Dunavecse	Kodály Zoltán utca 1.	6087
Bács-Kiskun	Kunszentmiklós	038458	Duna Menti Egységes Gyógypedagógiai Módszertani Intézmény, Általános Iskola, Speciális Szakiskola, Kollégium és Gyermekotthon	Dunavecse	Fő út 39.	6087		Dunavecse	Fáy András utca 20.	6087
Bács-Kiskun	Kunszentmiklós	038458	Duna Menti Egységes Gyógypedagógiai Módszertani Intézmény, Általános Iskola, Speciális Szakiskola, Kollégium és Gyermekotthon	Dunavecse	Fő út 39.	6087		Dunavecse	Petőfi Sándor utca 58/a hrsz.1742	6087
Bács-Kiskun	Kunszentmiklós	038458	Duna Menti Egységes Gyógypedagógiai Módszertani Intézmény, Általános Iskola, Speciális Szakiskola, Kollégium és Gyermekotthon	Dunavecse	Fő út 39.	6087		Dunavecse	Munkácsy telep hrsz. 731.	6087
Bács-Kiskun	Tiszakécske	027678	Soldtvadkerti Pedagógiai Szakszolgálat	Soltvadkert	Arany J. utca 4.	6230	x	Soltvadkert	Arany J. utca 4.	6230
Bács-Kiskun	Tiszakécske	027683	Keceli Pedagógiai Szakszolgálat	Kecel	Kalocsai út 4.	6237	x	Kecel	Kalocsai út 4.	6237
Bács-Kiskun	Tiszakécske	027907	Tiszaalpári Árpád Fejedelem Általános Iskola	Tiszaalpár	Alkotmány utca 14.	6066	x	Tiszaalpár	Alkotmány utca 14.	6066
Bács-Kiskun	Tiszakécske	027924	Lakitelki Eötvös Loránd Általános Iskola és Alapfokú Művészeti Iskola	Lakitelek	Kiss J. utca 1.	6065	x	Lakitelek	Kiss J. utca 1.	6065
Bács-Kiskun	Tiszakécske	027924	Lakitelki Eötvös Loránd Általános Iskola és Alapfokú Művészeti Iskola	Lakitelek	Kiss J. utca 1.	6065		Lakitelek	Széchenyi I. körút 72.	6065
Bács-Kiskun	Tiszakécske	027924	Lakitelki Eötvös Loránd Általános Iskola és Alapfokú Művészeti Iskola	Lakitelek	Kiss J. utca 1.	6065		Nyárlőrinc	Iskola utca 2-4.	6032
Bács-Kiskun	Tiszakécske	027925	Szentkirályi Általános Iskola és Alapfokú Művészeti Iskola	Szentkirály	Kossuth Lajos utca 24.	6031	x	Szentkirály	Kossuth Lajos utca 24.	6031
Bács-Kiskun	Tiszakécske	027955	Tiszakécskei Móricz Zsigmond Általános Iskola, Gimnázium, Szakképző Iskola, Kollégium, Alapfokú Művészeti iskola és Pedagógiai Szakszolgálat	Tiszakécske	Erkel fasor 10.	6060		Tiszakécske	Rákóczi telep 13.	6060

Megye	Tankerület	OM azonosító	Intézmény neve	Helység	Utca / házszám	Irányító-szám	Székhely	Helység	Utca / házszám	Irányító-szám
Bács-Kiskun	Tiszakécske	027955	Tiszakécskei Móricz Zsigmond Általános Iskola, Gimnázium, Szakképző Iskola, Kollégium, Alapfokú Művészeti iskola és Pedagógiai Szakszolgálat	Tiszakécske	Erkel fasor 10.	6060		Tiszakécske	Béke utca 172.	6060
Bács-Kiskun	Tiszakécske	027955	Tiszakécskei Móricz Zsigmond Általános Iskola, Gimnázium, Szakképző Iskola, Kollégium, Alapfokú Művészeti iskola és Pedagógiai Szakszolgálat	Tiszakécske	Erkel fasor 10.	6060		Tiszakécske	Béke utca 134.	6060
Bács-Kiskun	Tiszakécske	027955	Tiszakécskei Móricz Zsigmond Általános Iskola, Gimnázium, Szakképző Iskola, Kollégium, Alapfokú Művészeti iskola és Pedagógiai Szakszolgálat	Tiszakécske	Erkel fasor 10.	6060	x	Tiszakécske	Erkel fasor 10.	6060
Bács-Kiskun	Tiszakécske	027955	Tiszakécskei Móricz Zsigmond Általános Iskola, Gimnázium, Szakképző Iskola, Kollégium, Alapfokú Művészeti iskola és Pedagógiai Szakszolgálat	Tiszakécske	Erkel fasor 10.	6060		Tiszakécske	József Attila utca 1.	6060
Bács-Kiskun	Tiszakécske	027955	Tiszakécskei Móricz Zsigmond Általános Iskola, Gimnázium, Szakképző Iskola, Kollégium, Alapfokú Művészeti iskola és Pedagógiai Szakszolgálat	Tiszakécske	Erkel fasor 10.	6060		Tiszakécske	Kossuth Lajos utca 65.	6060
Bács-Kiskun	Tiszakécske	027955	Tiszakécskei Móricz Zsigmond Általános Iskola, Gimnázium, Szakképző Iskola, Kollégium, Alapfokú Művészeti iskola és Pedagógiai Szakszolgálat	Tiszakécske	Erkel fasor 10.	6060		Tiszakécske	Kőrösi utca 27.	6060
Bács-Kiskun	Tiszakécske	027955	Tiszakécskei Móricz Zsigmond Általános Iskola, Gimnázium, Szakképző Iskola, Kollégium, Alapfokú Művészeti iskola és Pedagógiai Szakszolgálat	Tiszakécske	Erkel fasor 10.	6060		Tiszakécske	Rákóczi Ferenc utca 56.	6060
Bács-Kiskun	Tiszakécske	027955	Tiszakécskei Móricz Zsigmond Általános Iskola, Gimnázium, Szakképző Iskola, Kollégium, Alapfokú Művészeti iskola és Pedagógiai Szakszolgálat	Tiszakécske	Erkel fasor 10.	6060		Tiszakécske	Rákóczi utca 56.	6060
Bács-Kiskun	Tiszakécske	027955	Tiszakécskei Móricz Zsigmond Általános Iskola, Gimnázium, Szakképző Iskola, Kollégium, Alapfokú Művészeti iskola és Pedagógiai Szakszolgálat	Tiszakécske	Erkel fasor 10.	6060		Tiszakécske	Szabolcska M. utca 113.	6060
Bács-Kiskun	Tiszakécske	027955	Tiszakécskei Móricz Zsigmond Általános Iskola, Gimnázium, Szakképző Iskola, Kollégium, Alapfokú Művészeti iskola és Pedagógiai Szakszolgálat	Tiszakécske	Erkel fasor 10.	6060		Tiszakécske	Templom tér 3.	6060
Bács-Kiskun	Tiszakécske	027955	Tiszakécskei Móricz Zsigmond Általános Iskola, Gimnázium, Szakképző Iskola, Kollégium, Alapfokú Művészeti iskola és Pedagógiai Szakszolgálat	Tiszakécske	Erkel fasor 10.	6060		Tiszakécske	Tiszabög 14.	6062

Megye	Tankerület	OM azonosító	Intézmény neve	Helység	Utca / házszám	Irányító-szám	Székhely	Helység	Utca / házszám	Irányító-szám
Békés	Békés	028319	Köröstarcsai Arany Gusztáv Általános Iskola és Alapfokú Művészeti Iskola	Köröstarcsa	Kossuth utca 6.	5622		Köröstarcsa	Árpád tér 3.	5622
Békés	Békés	028319	Köröstarcsai Arany Gusztáv Általános Iskola és Alapfokú Művészeti Iskola	Köröstarcsa	Kossuth utca 6.	5622		Köröstarcsa	Kossuth utca 39.	5622
Békés	Békés	028319	Köröstarcsai Arany Gusztáv Általános Iskola és Alapfokú Művészeti Iskola	Köröstarcsa	Kossuth utca 6.	5622	x	Köröstarcsa	Kossuth utca 6.	5622
Békés	Békés	200608	Mezőberényi Általános Iskola, Alapfokú Művészeti Iskola, Kollégium és Pedagógiai Szakszolgálat	Mezőberény	Petőfi út 17-19.	5650		Bélmegyer	Petőfi utca 27-29.	5643
Békés	Békés	200608	Mezőberényi Általános Iskola, Alapfokú Művészeti Iskola, Kollégium és Pedagógiai Szakszolgálat	Mezőberény	Petőfi út 17-19.	5650		Mezőberény	Liget tér 5.	5650
Békés	Békés	200608	Mezőberényi Általános Iskola, Alapfokú Művészeti Iskola, Kollégium és Pedagógiai Szakszolgálat	Mezőberény	Petőfi út 17-19.	5650		Mezőberény	Luther tér 1.	5650
Békés	Békés	200608	Mezőberényi Általános Iskola, Alapfokú Művészeti Iskola, Kollégium és Pedagógiai Szakszolgálat	Mezőberény	Petőfi út 17-19.	5650		Mezőberény	Martinovics utca 25.	5650
Békés	Békés	200608	Mezőberényi Általános Iskola, Alapfokú Művészeti Iskola, Kollégium és Pedagógiai Szakszolgálat	Mezőberény	Petőfi út 17-19.	5650	x	Mezőberény	Petőfi út 17-19	5650
Békés	Békés	200608	Mezőberényi Általános Iskola, Alapfokú Művészeti Iskola, Kollégium és Pedagógiai Szakszolgálat	Mezőberény	Petőfi út 17-19.	5650		Mezőberény	Petőfi út 18.	5650
Békés	Békés	200608	Mezőberényi Általános Iskola, Alapfokú Művészeti Iskola, Kollégium és Pedagógiai Szakszolgálat	Mezőberény	Petőfi út 17-19.	5650		Mezőberény	Petőfi út 20.	5650
Békés	Békés	200608	Mezőberényi Általános Iskola, Alapfokú Művészeti Iskola, Kollégium és Pedagógiai Szakszolgálat	Mezőberény	Petőfi út 17-19.	5650		Mezőberény	Tessedik tér 1.	5650
Békés	Békés	200608	Mezőberényi Általános Iskola, Alapfokú Művészeti Iskola, Kollégium és Pedagógiai Szakszolgálat	Mezőberény	Petőfi út 17-19.	5650		Murony	Ady utca 5-7.	5672
Békés	Békés	200901	Dr. Hepp Ferenc Általános Iskola, Alapfokú Művészeti Iskola és Pedagógiai Szakszolgálat	Békés	József A. utca 12.	5630	x	Békés	József A. utca 12.	5630
Békés	Békés	200901	Dr. Hepp Ferenc Általános Iskola, Alapfokú Művészeti Iskolaés Pedagógiai Szakszolgálat	Békés	József A. utca 12.	5630		Békés	Kossuth utca 4.	5630
Békés	Békés	200901	Dr. Hepp Ferenc Általános Iskola, Alapfokú Művészeti Iskolaés Pedagógiai Szakszolgálat	Békés	József A. utca 12.	5630		Békés	Petőfi S. utca 1.	5630
Békés	Békés	200901	Dr. Hepp Ferenc Általános Iskola, Alapfokú Művészeti Iskolaés Pedagógiai Szakszolgálat	Békés	József A. utca 12.	5630		Békés	Petőfi S. utca 21.	5630
Békés	Békés	200901	Dr. Hepp Ferenc Általános Iskola, Alapfokú Művészeti Iskolaés Pedagógiai Szakszolgálat	Békés	József A. utca 12.	5630		Kamut	Petőfi utca 47.	5673
Békés	Békés	200901	Dr. Hepp Ferenc Általános Iskola, Alapfokú Művészeti Iskolaés Pedagógiai Szakszolgálat	Békés	József A. utca 12.	5630		Tarhos	Kossuth L. utca 49-51.	5641
Békés	Békéscsaba	028256	Békéscsabai Szent László Utcai Általános Iskola	Békéscsaba	Szent László utca 17.	5600	x	Békéscsaba	Szent László utca 17.	5600
Békés	Békéscsaba	028262	Lencsési Általános Iskola és Alapfokú Művészeti Iskola	Békéscsaba	Szabó Pál tér 1/2.	5600	x	Békéscsaba	Szabó Pál tér 1/2.	5600
Békés	Békéscsaba	028262	Lencsési Általános Iskola és Alapfokú Művészeti Iskola	Békéscsaba	Szabó Pál tér 1/2.	5600		Békéscsaba	Pásztor utca 17.	5600
Békés	Békéscsaba	028264	Gerlai Általános Iskola	Békéscsaba	Csabai út 1.	5623	x	Békéscsaba	Csabai út 1.	5623
Békés	Békéscsaba	028314	Csorvási Gulyás Mihály Általános és Alapfokú Művészeti Iskola	Csorvás	István király utca 34.	5920	x	Csorvás	István király utca 34.	5920
Békés	Békéscsaba	028314	Csorvási Gulyás Mihály Általános és Alapfokú Művészeti Iskola	Csorvás	István király utca 34.	5920		Csorvás	Petőfi Sándor utca 12.	5920
Békés	Békéscsaba	028314	Csorvási Gulyás Mihály Általános és Alapfokú Művészeti Iskola	Csorvás	István király utca 34.	5920		Csorvás	Rákóczi Ferenc utca 13.	5920
Békés	Békéscsaba	028314	Csorvási Gulyás Mihály Általános és Alapfokú Művészeti Iskola	Csorvás	István király utca 34.	5920		Gerendás	Fürdő utca 14.	5925
Békés	Békéscsaba	028314	Csorvási Gulyás Mihály Általános és Alapfokú Művészeti Iskola	Csorvás	István király utca 34.	5920		Telekgerendás	Ady Endre utca 10.	5675
Békés	Békéscsaba	028320	Szabadkígyósi Általános Iskola	Szabadkígyós	Kossuth Lajos tér 1.	5712	x	Szabadkígyós	Kossuth Lajos tér 1.	5712
Békés	Békéscsaba	028322	Újkígyósi Széchenyi István Általános Iskola	Újkígyós	Petőfi utca 45.	5661	x	Újkígyós	Petőfi utca 45.	5661

Megye	Tankerület	OM azonosító	Intézmény neve	Helység	Utca / házszám	Irányító-szám	Székhely	Helység	Utca / házszám	Irányító-szám
Békés	Békéscsaba	028407	Békéscsabai Széchenyi István Két Tanítási Nyelvű Közgazdasági Szakközépiskola és Kollégium	Békéscsaba	Irányi utca 3-5.	5600	x	Békéscsaba	Irányi utca 3-5.	5600
Békés	Békéscsaba	028407	Békéscsabai Széchenyi István Két Tanítási Nyelvű Közgazdasági Szakközépiskola és Kollégium	Békéscsaba	Irányi utca 3-5.	5600		Békéscsaba	Lencsési út 136.	5600
Békés	Békéscsaba	028408	Békéscsabai Vásárhelyi Pál Szakközépiskola és Kollégium	Békéscsaba	Deák utca 6.	5600	x	Békéscsaba	Deák utca 6.	5600
Békés	Békéscsaba	028408	Békéscsabai Vásárhelyi Pál Szakközépiskola és Kollégium	Békéscsaba	Deák utca 6.	5600		Békéscsaba	Gyulai út 9.	5600
Békés	Békéscsaba	028408	Békéscsabai Vásárhelyi Pál Szakközépiskola és Kollégium	Békéscsaba	Deák utca 6.	5600		Békéscsaba	Keleti kertek	5600
Békés	Békéscsaba	028452	Esély Pedagógiai Központ Általános Iskola, Speciális Szakiskola, Egységes Pedagógiai Szakszolgálat	Békéscsaba	Vandháti út 3.	5600		Békéscsaba	Csabai út 1.	5600
Békés	Békéscsaba	028452	Esély Pedagógiai Központ Általános Iskola, Speciális Szakiskola, Egységes Pedagógiai Szakszolgálat	Békéscsaba	Vandháti út 3.	5600		Békéscsaba	Haán Lajos utca 2-4.	5600
Békés	Békéscsaba	028452	Esély Pedagógiai Központ Általános Iskola, Speciális Szakiskola, Egységes Pedagógiai Szakszolgálat	Békéscsaba	Vandháti út 3.	5600		Békéscsaba	Kossuth Lajos utca 1.	5600
Békés	Békéscsaba	028452	Esély Pedagógiai Központ Általános Iskola, Speciális Szakiskola, Egységes Pedagógiai Szakszolgálat	Békéscsaba	Vandháti út 3.	5600		Békéscsaba	Madách utca 2.	5600
Békés	Békéscsaba	028452	Esély Pedagógiai Központ Általános Iskola, Speciális Szakiskola, Egységes Pedagógiai Szakszolgálat	Békéscsaba	Vandháti út 3.	5600		Békéscsaba	Széchenyi Liget	5600
Békés	Békéscsaba	028452	Esély Pedagógiai Központ Általános Iskola, Speciális Szakiskola, Egységes Pedagógiai Szakszolgálat	Békéscsaba	Vandháti út 3.	5600	x	Békéscsaba	Vandháti út 3.	5600
Békés	Békéscsaba	028452	Esély Pedagógiai Központ Általános Iskola, Speciális Szakiskola, Egységes Pedagógiai Szakszolgálat	Békéscsaba	Vandháti út 3.	5600		Doboz	Dobó István utca 16.	5624
Békés	Békéscsaba	028452	Esély Pedagógiai Központ Általános Iskola, Speciális Szakiskola, Egységes Pedagógiai Szakszolgálat	Békéscsaba	Vandháti út 3.	5600		Doboz	Kossuth tér 15.	5624
Békés	Békéscsaba	028452	Esély Pedagógiai Központ Általános Iskola, Speciális Szakiskola, Egységes Pedagógiai Szakszolgálat	Békéscsaba	Vandháti út 3.	5600		Kétsoprony	Dózsa utca 18-20.	5674
Békés	Békéscsaba	028452	Esély Pedagógiai Központ Általános Iskola, Speciális Szakiskola, Egységes Pedagógiai Szakszolgálat	Békéscsaba	Vandháti út 3.	5600		Szabadkígyós	Kossuth tér 1.	5712
Békés	Békéscsaba	028452	Esély Pedagógiai Központ Általános Iskola, Speciális Szakiskola, Egységes Pedagógiai Szakszolgálat	Békéscsaba	Vandháti út 3.	5600		Szabadkígyós	Kossuth tér 3.	5712
Békés	Békéscsaba	028452	Esély Pedagógiai Központ Általános Iskola, Speciális Szakiskola, Egységes Pedagógiai Szakszolgálat	Békéscsaba	Vandháti út 3.	5600		Telekgerendás	Dózsa György utca 8.	5675
Békés	Békéscsaba	028452	Esély Pedagógiai Központ Általános Iskola, Speciális Szakiskola, Egységes Pedagógiai Szakszolgálat	Békéscsaba	Vandháti út 3.	5600		Újkígyós	Petőfi utca 44.	5661
Békés	Békéscsaba	028452	Esély Pedagógiai Központ Általános Iskola, Speciális Szakiskola, Egységes Pedagógiai Szakszolgálat	Békéscsaba	Vandháti út 3.	5600		Újkígyós	Petőfi utca 45.	5661
Békés	Békéscsaba	200110	Békéscsabai Petőfi Utcai Általános Iskola	Békéscsaba	Petőfi utca 1.	5600	x	Békéscsaba	Petőfi utca 1.	5600

Megye	Tankerület	OM azonosító	Intézmény neve	Helység	Utca / házszám	Irányító-szám	Székhely	Helység	Utca / házszám	Irányító-szám
Békés	Békéscsaba	200658	Békéscsabai Szent-Györgyi Albert Gimnázium, Szakközépiskola és Kollégium	Békéscsaba	Gyulai út 53-57.	5600	x	Békéscsaba	Gyulai út 53-57.	5600
Békés	Békéscsaba	200658	Békéscsabai Szent-Györgyi Albert Gimnázium, Szakközépiskola és Kollégium	Békéscsaba	Gyulai út 53-57.	5600		Békéscsaba	Irányi utca 3-5.	5600
Békés	Békéscsaba	028409	Békéscsabai Bartók Béla Művelődési Szakközépiskola és Alapfokú Művészeti Iskola és Zeneiskola	Békéscsaba	Szabadság tér 4.	5600	x	Békéscsaba	Szabadság tér 4.	5600
Békés	Békéscsaba	028374	Békéscsabai Andrássy Gyula Gimnázium és Kollégium	Békéscsaba	Andrássy út 56.	5600	x	Békéscsaba	Andrássy utca 56.	5600
Békés	Békéscsaba	200913	Békéscsabai Központi Szakképző Iskola és Kollégium	Békéscsaba	Gyulai út 32/1.	5600	x	Békéscsaba	Gyulai út 32/1.	5600
Békés	Békéscsaba	200913	Békéscsabai Központi Szakképző Iskola és Kollégium	Békéscsaba	Gyulai út 32/1.	5600		Békéscsaba	Puskin tér 1.	5600
Békés	Békéscsaba	028393	Békéscsabai Belvárosi Általános Iskola és Gimnázium	Békéscsaba	Haán Lajos utca 2-4.	5600	x	Békéscsaba	Haán Lajos utca 2-4.	5600
Békés	Békéscsaba	028315	Dobozi Általános iskola	Doboz	Kossuth tér 15.	5624	x	Doboz	Kossuth tér 15.	5624
Békés	Békéscsaba	200481	Erzsébethelyi Általános Iskola	Békéscsaba	Madách utca 2.	5600	x	Békéscsaba	Madách utca 2.	5600
Békés	Békéscsaba	200481	Erzsébethelyi Általános Iskola	Békéscsaba	Madách utca 2.	5600		Békéscsaba	Rózsa utca 21-23.	5600
Békés	Békéscsaba	028411	Békéscsabai Gépészeti és Számítástechnikai Szakközépiskola	Békéscsaba	Kazinczy utca 7.	5600	x	Békéscsaba	Kazinczy utca 7.	5600
Békés	Békéscsaba	028258	Jankay Tibor Két Tanítási Nyelvű Általános Iskola	Békéscsaba	Thurzó utca 33.	5600	x	Békéscsaba	Thurzó utca 33.	5600
Békés	Békéscsaba	028258	Jankay Tibor Két Tanítási Nyelvű Általános Iskola	Békéscsaba	Thurzó utca 33.	5600		Békéscsaba	Thurzó utca 40.	5600
Békés	Békéscsaba	028258	Jankay Tibor Két Tanítási Nyelvű Általános Iskola	Békéscsaba	Thurzó utca 33.	5600		Békéscsaba	Péter Jilemniczky utca 1/1.	5600
Békés	Békéscsaba	028254	Békéscsabai Kazinczy Ferenc Általános Iskola	Békéscsaba	Irányi utca 14.	5600	x	Békéscsaba	Irányi utca 14.	5600
Békés	Békéscsaba	028254	Békéscsabai Kazinczy Ferenc Általános Iskola	Békéscsaba	Irányi utca 14.	5600		Békéscsaba	Csaba utca 1.	5600
Békés	Békéscsaba	028406	Békéscsabai Kemény Gábor Logisztikai és Közlekedési Szakközépiskola	Békéscsaba	Gábor köz 1.	5600	x	Békéscsaba	Gábor köz 1.	5600
Békés	Békéscsaba	028376	Békés Megyei Hunyadi János Gimnázium, Szakképző Iskola, Speciális Szakiskola, Alapfokú Művészetoktatási Intézmény, Egységes Gyógypedagógiai Módszertani Intézmény, Pedagógiai Szakszolgálat és Kollégium	Mezőkovácsháza	Sármezey Endre utca 63.	5800	x	Mezőkovácsháza	Sármezey Endre utca 63.	5800
Békés	Békéscsaba	028376	Békés Megyei Hunyadi János Gimnázium, Szakképző Iskola, Speciális Szakiskola, Alapfokú Művészetoktatási Intézmény, Egységes Gyógypedagógiai Módszertani Intézmény, Pedagógiai Szakszolgálat és Kollégium	Mezőkovácsháza	Sármezey Endre utca 63.	5800		Mezőkovácsháza	Hősök tere 1-4.	5800
Békés	Békéscsaba	028376	Békés Megyei Hunyadi János Gimnázium, Szakképző Iskola, Speciális Szakiskola, Alapfokú Művészetoktatási Intézmény, Egységes Gyógypedagógiai Módszertani Intézmény, Pedagógiai Szakszolgálat és Kollégium	Mezőkovácsháza	Sármezey Endre utca 63.	5800		Mezőkovácsháza	Alkotmány utca 56.	5800
Békés	Békéscsaba	028376	Békés Megyei Hunyadi János Gimnázium, Szakképző Iskola, Speciális Szakiskola, Alapfokú Művészetoktatási Intézmény, Egységes Gyógypedagógiai Módszertani Intézmény, Pedagógiai Szakszolgálat és Kollégium	Mezőkovácsháza	Sármezey Endre utca 63.	5800		Magyarbánhegyes	Kossuth utca 81.	5667
Békés	Békéscsaba	028376	Békés Megyei Hunyadi János Gimnázium, Szakképző Iskola, Speciális Szakiskola, Alapfokú Művészetoktatási Intézmény, Egységes Gyógypedagógiai Módszertani Intézmény, Pedagógiai Szakszolgálat és Kollégium	Mezőkovácsháza	Sármezey Endre utca 63.	5800		Magyarbánhegyes	Árpád utca 1.	5667

Megye	Tankerület	OM azonosító	Intézmény neve	Helység	Utca / házszám	Irányító-szám	Székhely	Helység	Utca / házszám	Irányító-szám
Békés	Békéscsaba	028376	Békés Megyei Hunyadi János Gimnázium, Szakképző Iskola, Speciális Szakiskola, Alapfokú Művészetoktatási Intézmény, Egységes Gyógypedagógiai Módszertani Intézmény, Pedagógiai Szakszolgálat és Kollégium	Mezőkovácsháza	Sármezey Endre utca 63.	5800		Magyarbánhegyes	Damjanich utca 13.	5667
Békés	Békéscsaba	028376	Békés Megyei Hunyadi János Gimnázium, Szakképző Iskola, Speciális Szakiskola, Alapfokú Művészetoktatási Intézmény, Egységes Gyógypedagógiai Módszertani Intézmény, Pedagógiai Szakszolgálat és Kollégium	Mezőkovácsháza	Sármezey Endre utca 63.	5800		Orosháza	Kossuth tér 1.	5900
Békés	Békéscsaba	028390	Békés Megyei Tisza Kálmán Szakképző Iskola, Gimnázium, Speciális Szakiskola, Egységes Gyógypedagógiai Módszertani Intézmény és Kollégium	Orosháza	Kossuth tér 1.	5900	x	Orosháza	Kossuth tér 1.	5900
Békés	Békéscsaba	028390	Békés Megyei Tisza Kálmán Szakképző Iskola, Gimnázium, Speciális Szakiskola, Egységes Gyógypedagógiai Módszertani Intézmény és Kollégium	Orosháza	Kossuth tér 1.	5900		Orosháza	Kossuth tér 4.	5900
Békés	Békéscsaba	028390	Békés Megyei Tisza Kálmán Szakképző Iskola, Gimnázium, Speciális Szakiskola, Egységes Gyógypedagógiai Módszertani Intézmény és Kollégium	Orosháza	Kossuth tér 1.	5900		Orosháza	Székács József utca 15.	5900
Békés	Békéscsaba	028390	Békés Megyei Tisza Kálmán Szakképző Iskola, Gimnázium, Speciális Szakiskola, Egységes Gyógypedagógiai Módszertani Intézmény és Kollégium	Orosháza	Kossuth tér 1.	5900		Orosháza	Rákóczi Ferenc utca 29.	5900
Békés	Békéscsaba	028390	Békés Megyei Tisza Kálmán Szakképző Iskola, Gimnázium, Speciális Szakiskola, Egységes Gyógypedagógiai Módszertani Intézmény és Kollégium	Orosháza	Kossuth tér 1.	5900		Orosháza	Gyopárosi út 3.	5900
Békés	Békéscsaba	028390	Békés Megyei Tisza Kálmán Szakképző Iskola, Gimnázium, Speciális Szakiskola, Egységes Gyógypedagógiai Módszertani Intézmény és Kollégium	Orosháza	Kossuth tér 1.	5900		Orosháza	Bónum hrsz.: 0382/3	5900
Békés	Békéscsaba	028390	Békés Megyei Tisza Kálmán Szakképző Iskola, Gimnázium, Speciális Szakiskola, Egységes Gyógypedagógiai Módszertani Intézmény és Kollégium	Orosháza	Kossuth tér 1.	5900		Orosháza	Hűvös utca 1.	5904
Békés	Békéscsaba	028390	Békés Megyei Tisza Kálmán Szakképző Iskola, Gimnázium, Speciális Szakiskola, Egységes Gyógypedagógiai Módszertani Intézmény és Kollégium	Orosháza	Kossuth tér 1.	5900		Békés	Hőzső utca 39.	5630
Békés	Békéscsaba	028390	Békés Megyei Tisza Kálmán Szakképző Iskola, Gimnázium, Speciális Szakiskola, Egységes Gyógypedagógiai Módszertani Intézmény és Kollégium	Orosháza	Kossuth tér 1.	5900		Békés	Szarvasi út 42/1.	5630
Békés	Békéscsaba	028390	Békés Megyei Tisza Kálmán Szakképző Iskola, Gimnázium, Speciális Szakiskola, Egységes Gyógypedagógiai Módszertani Intézmény és Kollégium	Orosháza	Kossuth tér 1.	5900		Békés	Petőfi Sándor utca 7.	5630
Békés	Békéscsaba	028390	Békés Megyei Tisza Kálmán Szakképző Iskola, Gimnázium, Speciális Szakiskola, Egységes Gyógypedagógiai Módszertani Intézmény és Kollégium	Orosháza	Kossuth tér 1.	5900		Békés	Szarvasi út 34.	5630

Megye	Tankerület	OM azonosító	Intézmény neve	Helység	Utca / házszám	Irányító-szám	Székhely	Helység	Utca / házszám	Irányító-szám
Békés	Békéscsaba	028390	Békés Megyei Tisza Kálmán Szakképző Iskola, Gimnázium, Speciális Szakiskola, Egységes Gyógypedagógiai Módszertani Intézmény és Kollégium	Orosháza	Kossuth tér 1.	5900		Békés	Szarvasi út 42.	5630
Békés	Békéscsaba	028390	Békés Megyei Tisza Kálmán Szakképző Iskola, Gimnázium, Speciális Szakiskola, Egységes Gyógypedagógiai Módszertani Intézmény és Kollégium	Orosháza	Kossuth tér 1.	5900		Békés	Szánthó Albert utca 8.	5630
Békés	Békéscsaba	028390	Békés Megyei Tisza Kálmán Szakképző Iskola, Gimnázium, Speciális Szakiskola, Egységes Gyógypedagógiai Módszertani Intézmény és Kollégium	Orosháza	Kossuth tér 1.	5900		Békés	Szánthó Albert utca 10.	5630
Békés	Békéscsaba	028390	Békés Megyei Tisza Kálmán Szakképző Iskola, Gimnázium, Speciális Szakiskola, Egységes Gyógypedagógiai Módszertani Intézmény és Kollégium	Orosháza	Kossuth tér 1.	5900		Tarhos	Petőfi Sándor utca 1.	5641
Békés	Békéscsaba	028390	Békés Megyei Tisza Kálmán Szakképző Iskola, Gimnázium, Speciális Szakiskola, Egységes Gyógypedagógiai Módszertani Intézmény és Kollégium	Orosháza	Kossuth tér 1.	5900		Gyomaendrőd	Hősök útja 40.	5500
Békés	Békéscsaba	028390	Békés Megyei Tisza Kálmán Szakképző Iskola, Gimnázium, Speciális Szakiskola, Egységes Gyógypedagógiai Módszertani Intézmény és Kollégium	Orosháza	Kossuth tér 1.	5900		Gyomaendrőd	Fő út 222.	5500
Békés	Békéscsaba	028390	Békés Megyei Tisza Kálmán Szakképző Iskola, Gimnázium, Speciális Szakiskola, Egységes Gyógypedagógiai Módszertani Intézmény és Kollégium	Orosháza	Kossuth tér 1.	5900		Gyomaendrőd	Dévaványai út hrsz.: 0977/4	5500
Békés	Békéscsaba	028390	Békés Megyei Tisza Kálmán Szakképző Iskola, Gimnázium, Speciális Szakiskola, Egységes Gyógypedagógiai Módszertani Intézmény és Kollégium	Orosháza	Kossuth tér 1.	5900		Gyomaendrőd	Körösladányi út hrsz.: 14702/1; hrsz.: 14703	5500
Békés	Békéscsaba	028390	Békés Megyei Tisza Kálmán Szakképző Iskola, Gimnázium, Speciális Szakiskola, Egységes Gyógypedagógiai Módszertani Intézmény és Kollégium	Orosháza	Kossuth tér 1.	5900		Dévaványa	Mezőtúri út 2.	5510
Békés	Békéscsaba	028390	Békés Megyei Tisza Kálmán Szakképző Iskola, Gimnázium, Speciális Szakiskola, Egységes Gyógypedagógiai Módszertani Intézmény és Kollégium	Orosháza	Kossuth tér 1.	5900		Dévaványa	Kisújszállási utca 41.	5510
Békés	Békéscsaba	028390	Békés Megyei Tisza Kálmán Szakképző Iskola, Gimnázium, Speciális Szakiskola, Egységes Gyógypedagógiai Módszertani Intézmény és Kollégium	Orosháza	Kossuth tér 1.	5900		Dévaványa	Hunyadi János utca 110.	5510
Békés	Békéscsaba	028390	Békés Megyei Tisza Kálmán Szakképző Iskola, Gimnázium, Speciális Szakiskola, Egységes Gyógypedagógiai Módszertani Intézmény és Kollégium	Orosháza	Kossuth tér 1.	5900		Dévaványa	Mátyás utca 1.	5510
Békés	Békéscsaba	028390	Békés Megyei Tisza Kálmán Szakképző Iskola, Gimnázium, Speciális Szakiskola, Egységes Gyógypedagógiai Módszertani Intézmény és Kollégium	Orosháza	Kossuth tér 1.	5900		Dévaványa	Eötvös József utca 19.	5510
Békés	Békéscsaba	028455	Békés Megyei Pedagógiai Intézet és Pedagógiai Szakszolgálat	Békéscsaba	Kiss Ernő utca 3.	5600	x	Békéscsaba	Kiss Ernő utca 3.	5600

Megye	Tankerület	OM azonosító	Intézmény neve	Helység	Utca / házszám	Irányító-szám	Székhely	Helység	Utca / házszám	Irányító-szám
Békés	Békéscsaba	038261	Békés Megyei Harruckern János Gimnázium, Szakképző Iskola, Alapfokú Művészeti Iskola, Egységes Gyógypedagógiai Módszertani Intézmény és Kollégium	Gyula	Szent István út 38.	5700	x	Gyula	Szent István út 38.	5700
Békés	Békéscsaba	038261	Békés Megyei Harruckern János Gimnázium, Szakképző Iskola, Alapfokú Művészeti Iskola, Egységes Gyógypedagógiai Módszertani Intézmény és Kollégium	Gyula	Szent István út 38.	5700		Gyula	Karácsony János utca 13.	5700
Békés	Békéscsaba	038261	Békés Megyei Harruckern János Gimnázium, Szakképző Iskola, Alapfokú Művészeti Iskola, Egységes Gyógypedagógiai Módszertani Intézmény és Kollégium	Gyula	Szent István út 38.	5700		Gyula	Szentháromság utca 14.	5700
Békés	Békéscsaba	038261	Békés Megyei Harruckern János Gimnázium, Szakképző Iskola, Alapfokú Művészeti Iskola, Egységes Gyógypedagógiai Módszertani Intézmény és Kollégium	Gyula	Szent István út 38.	5700		Gyula	Szent István út 34.	5700
Békés	Békéscsaba	038261	Békés Megyei Harruckern János Gimnázium, Szakképző Iskola, Alapfokú Művészeti Iskola, Egységes Gyógypedagógiai Módszertani Intézmény és Kollégium	Gyula	Szent István út 38.	5700		Gyula	Szent István út 36.	5700
Békés	Békéscsaba	038261	Békés Megyei Harruckern János Gimnázium, Szakképző Iskola, Alapfokú Művészeti Iskola, Egységes Gyógypedagógiai Módszertani Intézmény és Kollégium	Gyula	Szent István út 38.	5700		Gyula	Szent István út 69.	5700
Békés	Békéscsaba	038261	Békés Megyei Harruckern János Gimnázium, Szakképző Iskola, Alapfokú Művészeti Iskola, Egységes Gyógypedagógiai Módszertani Intézmény és Kollégium	Gyula	Szent István út 38.	5700		Gyula	Szabadkai utca 2.	5700
Békés	Békéscsaba	038261	Békés Megyei Harruckern János Gimnázium, Szakképző Iskola, Alapfokú Művészeti Iskola, Egységes Gyógypedagógiai Módszertani Intézmény és Kollégium	Gyula	Szent István út 38.	5700		Gyula	Szabadkai utca 3.	5700
Békés	Békéscsaba	038261	Békés Megyei Harruckern János Gimnázium, Szakképző Iskola, Alapfokú Művészeti Iskola, Egységes Gyógypedagógiai Módszertani Intézmény és Kollégium	Gyula	Szent István út 38.	5700		Gyula	Béke sugárút 14.	5700
Békés	Békéscsaba	038261	Békés Megyei Harruckern János Gimnázium, Szakképző Iskola, Alapfokú Művészeti Iskola, Egységes Gyógypedagógiai Módszertani Intézmény és Kollégium	Gyula	Szent István út 38.	5700		Gyula	Béke sugárút 16.	5700
Békés	Békéscsaba	038261	Békés Megyei Harruckern János Gimnázium, Szakképző Iskola, Alapfokú Művészeti Iskola, Egységes Gyógypedagógiai Módszertani Intézmény és Kollégium	Gyula	Szent István út 38.	5700		Gyula	Ady Endre utca 3.	5700
Békés	Békéscsaba	038261	Békés Megyei Harruckern János Gimnázium, Szakképző Iskola, Alapfokú Művészeti Iskola, Egységes Gyógypedagógiai Módszertani Intézmény és Kollégium	Gyula	Szent István út 38.	5700		Gyula	Városháza utca 21.	5700
Békés	Békéscsaba	038261	Békés Megyei Harruckern János Gimnázium, Szakképző Iskola, Alapfokú Művészeti Iskola, Egységes Gyógypedagógiai Módszertani Intézmény és Kollégium	Gyula	Szent István út 38.	5700		Elek	Kossuth Lajos utca. 6.	5742

Megye	Tankerület	OM azonosító	Intézmény neve	Helység	Utca / házszám	Irányító-szám	Székhely	Helység	Utca / házszám	Irányító-szám
Békés	Békéscsaba	038261	Békés Megyei Harruckern János Gimnázium, Szakképző Iskola, Alapfokú Művészeti Iskola, Egységes Gyógypedagógiai Módszertani Intézmény és Kollégium	Gyula	Szent István út 38.	5700		Elek	Szent István utca 4-6.	5742
Békés	Békéscsaba	038261	Békés Megyei Harruckern János Gimnázium, Szakképző Iskola, Alapfokú Művészeti Iskola, Egységes Gyógypedagógiai Módszertani Intézmény és Kollégium	Gyula	Szent István út 38.	5700		Elek	Szent István utca 2.	5742
Békés	Békéscsaba	038261	Békés Megyei Harruckern János Gimnázium, Szakképző Iskola, Alapfokú Művészeti Iskola, Egységes Gyógypedagógiai Módszertani Intézmény és Kollégium	Gyula	Szent István út 38.	5700		Elek	Szent István utca 10.	5742
Békés	Békéscsaba	038261	Békés Megyei Harruckern János Gimnázium, Szakképző Iskola, Alapfokú Művészeti Iskola, Egységes Gyógypedagógiai Módszertani Intézmény és Kollégium	Gyula	Szent István út 38.	5700		Elek	Lőkösházi utca 17-19	5742
Békés	Békéscsaba	038261	Békés Megyei Harruckern János Gimnázium, Szakképző Iskola, Alapfokú Művészeti Iskola, Egységes Gyógypedagógiai Módszertani Intézmény és Kollégium	Gyula	Szent István út 38.	5700		Békéscsaba	Degré utca 59.	5600
Békés	Békéscsaba	038261	Békés Megyei Harruckern János Gimnázium, Szakképző Iskola, Alapfokú Művészeti Iskola, Egységes Gyógypedagógiai Módszertani Intézmény és Kollégium	Gyula	Szent István út 38.	5700		Békéscsaba	Andrássy Gyula utca 3.	5600
Békés	Békéscsaba	038261	Békés Megyei Harruckern János Gimnázium, Szakképző Iskola, Alapfokú Művészeti Iskola, Egységes Gyógypedagógiai Módszertani Intézmény és Kollégium	Gyula	Szent István út 38.	5700		Mezőhegyes	Kozma Ferenc utca 23.	5820
Békés	Békéscsaba	038261	Békés Megyei Harruckern János Gimnázium, Szakképző Iskola, Alapfokú Művészeti Iskola, Egységes Gyógypedagógiai Módszertani Intézmény és Kollégium	Gyula	Szent István út 38.	5700		Mezőhegyes	Jung József tér 1.	5820
Békés	Békéscsaba	038261	Békés Megyei Harruckern János Gimnázium, Szakképző Iskola, Alapfokú Művészeti Iskola, Egységes Gyógypedagógiai Módszertani Intézmény és Kollégium	Gyula	Szent István út 38.	5700		Mezőhegyes	73. számú major	5820
Békés	Békéscsaba	038261	Békés Megyei Harruckern János Gimnázium, Szakképző Iskola, Alapfokú Művészeti Iskola, Egységes Gyógypedagógiai Módszertani Intézmény és Kollégium	Gyula	Szent István út 38.	5700		Szabadkígyós	Helyrajziszám: 029	5712
Békés	Békéscsaba	038261	Békés Megyei Harruckern János Gimnázium, Szakképző Iskola, Alapfokú Művészeti Iskola, Egységes Gyógypedagógiai Módszertani Intézmény és Kollégium	Gyula	Szent István út 38.	5700		Szabadkígyós	Kossuth Lajos tér. 1.	5712
Békés	Békéscsaba	038261	Békés Megyei Harruckern János Gimnázium, Szakképző Iskola, Alapfokú Művészeti Iskola, Egységes Gyógypedagógiai Módszertani Intézmény és Kollégium	Gyula	Szent István út 38.	5700		Kétegyháza	Gyulai út 6.	5741
Békés	Békéscsaba	038261	Békés Megyei Harruckern János Gimnázium, Szakképző Iskola, Alapfokú Művészeti Iskola, Egységes Gyógypedagógiai Módszertani Intézmény és Kollégium	Gyula	Szent István út 38.	5700		Kétegyháza	Vöröshadsereg utca 23.	5741

Megye	Tankerület	OM azonosító	Intézmény neve	Helység	Utca / házszám	Irányító-szám	Székhely	Helység	Utca / házszám	Irányító-szám
Békés	Békéscsaba	038261	Békés Megyei Harruckern János Gimnázium, Szakképző Iskola, Alapfokú Művészeti Iskola, Egységes Gyógypedagógiai Módszertani Intézmény és Kollégium	Gyula	Szent István út 38.	5700		Lőkösháza	Alapítók utca 22.	5743
Békés	Békéscsaba	038261	Békés Megyei Harruckern János Gimnázium, Szakképző Iskola, Alapfokú Művészeti Iskola, Egységes Gyógypedagógiai Módszertani Intézmény és Kollégium	Gyula	Szent István út 38.	5700		Méhkerék	Kossuth Lajos utca 82.	5726
Békés	Békéscsaba	038261	Békés Megyei Harruckern János Gimnázium, Szakképző Iskola, Alapfokú Művészeti Iskola, Egységes Gyógypedagógiai Módszertani Intézmény és Kollégium	Gyula	Szent István út 38.	5700		Újkígyós	Petőfi Sándor utca 45.	5661
Békés	Békéscsaba	038261	Békés Megyei Harruckern János Gimnázium, Szakképző Iskola, Alapfokú Művészeti Iskola, Egységes Gyógypedagógiai Módszertani Intézmény és Kollégium	Gyula	Szent István út 38.	5700		Újkígyós	Arany János utca 42.	5661
Békés	Békéscsaba	038261	Békés Megyei Harruckern János Gimnázium, Szakképző Iskola, Alapfokú Művészeti Iskola, Egységes Gyógypedagógiai Módszertani Intézmény és Kollégium	Gyula	Szent István út 38.	5700		Orosháza	Kossuth Lajos tér. 1.	5900
Békés	Békéscsaba	038261	Békés Megyei Harruckern János Gimnázium, Szakképző Iskola, Alapfokú Művészeti Iskola, Egységes Gyógypedagógiai Módszertani Intézmény és Kollégium	Gyula	Szent István út 38.	5700		Kevermes	Battonyai utca 2.	5744
Békés	Gyomaendrőd	028297	Gyomaendrődi Kis Bálint Általános Iskola	Gyomaendrőd	Fő út 181.	5500	x	Gyomaendrőd	Fő út 181.	5500
Békés	Gyomaendrőd	028297	Gyomaendrődi Kis Bálint Általános Iskola	Gyomaendrőd	Fő út 181.	5500		Gyomaendrőd	Hősök útja 45-47.	5500
Békés	Gyomaendrőd	028298	Rózsahegyi Kálmán Általános Iskola és Kollégium	Gyomaendrőd	Népliget utca 2.	5502		Csárdaszállás	Arany János utca 2.	5621
Békés	Gyomaendrőd	028298	Rózsahegyi Kálmán Általános Iskola és Kollégium	Gyomaendrőd	Népliget utca 2.	5502		Gyomaendrőd	Fő út 42.	5502
Békés	Gyomaendrőd	028298	Rózsahegyi Kálmán Általános Iskola és Kollégium	Gyomaendrőd	Népliget utca 2.	5502	x	Gyomaendrőd	Népliget utca 2.	5502
Békés	Gyomaendrőd	028379	Gyomaendrődi Kner Imre Gimnázium és Kollégium	Gyomaendrőd	Hősök útja 39.	5500	x	Gyomaendrőd	Hősök útja 39.	5500
Békés	Gyomaendrőd	028379	Gyomaendrődi Kner Imre Gimnázium és Kollégium	Gyomaendrőd	Hősök útja 39.	5500		Gyomaendrőd	Hősök útja 43.	5500
Békés	Gyomaendrőd	039476	Kállai Ferenc Alapfokú Művészeti Iskola	Gyomaendrőd	Kisréti utca 27.	5500		Csárdaszállás	Arany János utca 2.	5621
Békés	Gyomaendrőd	039476	Kállai Ferenc Alapfokú Művészeti Iskola	Gyomaendrőd	Kisréti utca 27.	5500		Gyomaendrőd	Hősök útja 45-47.	5500
Békés	Gyomaendrőd	039476	Kállai Ferenc Alapfokú Művészeti Iskola	Gyomaendrőd	Kisréti utca 27.	5500	x	Gyomaendrőd	Kisréti utca 27.	5500
Békés	Gyomaendrőd	039476	Kállai Ferenc Alapfokú Művészeti Iskola	Gyomaendrőd	Kisréti utca 27.	5500		Gyomaendrőd	Kossuth Lajos utca 9.	5500
Békés	Gyomaendrőd	039476	Kállai Ferenc Alapfokú Művészeti Iskola	Gyomaendrőd	Kisréti utca 27.	5500		Gyomaendrőd	Népliget utca 2.	5502
Békés	Gyomaendrőd	039476	Kállai Ferenc Alapfokú Művészeti Iskola	Gyomaendrőd	Kisréti utca 27.	5500		Gyomaendrőd	Selyem utca 109/2.	5500
Békés	Gyomaendrőd	200199	Mérei Ferenc Pedagógiai Szakszolgálat	Gyomaendrőd	Fő út 2-4/1.	5502	x	Gyomaendrőd	Fő út 2-4/1.	5502
Békés	Gyomaendrőd	200980	Ványai Ambrus Általános Iskola, Kádár Ferenc Alapfokú Művészeti Iskola és Szivárvány Pedagógiai Szakszolgálat	Dévaványa	Vörösmarty Mihály utca 4/6.	5510		Dévaványa	Bem József utca 4.	5510
Békés	Gyomaendrőd	200980	Ványai Ambrus Általános Iskola, Kádár Ferenc Alapfokú Művészeti Iskola és Szivárvány Pedagógiai Szakszolgálat	Dévaványa	Vörösmarty Mihály utca 4/6.	5510		Dévaványa	Gyöngy utca 6-8.	5510
Békés	Gyomaendrőd	200980	Ványai Ambrus Általános Iskola, Kádár Ferenc Alapfokú Művészeti Iskola és Szivárvány Pedagógiai Szakszolgálat	Dévaványa	Vörösmarty Mihály utca 4/6.	5510		Dévaványa	Körösladányi út 1.	5510
Békés	Gyomaendrőd	200980	Ványai Ambrus Általános Iskola, Kádár Ferenc Alapfokú Művészeti Iskola és Szivárvány Pedagógiai Szakszolgálat	Dévaványa	Vörösmarty Mihály utca 4/6.	5510	x	Dévaványa	Vörösmarty Mihály utca 4/6.	5510
Békés	Gyomaendrőd	200980	Ványai Ambrus Általános Iskola, Kádár Ferenc Alapfokú Művészeti Iskola és Szivárvány Pedagógiai Szakszolgálat	Dévaványa	Vörösmarty Mihály utca 4/6.	5510		Ecsegfalva	Árpád utca 14.	5515

Megye	Tankerület	OM azonosító	Intézmény neve	Helység	Utca / házszám	Irányító-szám	Székhely	Helység	Utca / házszám	Irányító-szám
Békés	Gyomaendrőd	200980	Ványai Ambrus Általános Iskola, Kádár Ferenc Alapfokú Művészeti Iskola és Szivárvány Pedagógiai Szakszolgálat	Dévaványa	Vörösmarty Mihály utca 4/6.	5510		Dévaványa	Szeghalmi út 12.	5510
Békés	Gyula	028327	Kétegyházi Márki Sándor Általános Iskola	Kétegyháza	Márki Sándor utca 11.	5741	x	Kétegyháza	Márki Sándor utca 11.	5741
Békés	Gyula	028329	Lökösházi Általános Iskola	Lőkösháza	Alapítók útja 22.	5743	x	Lőkösháza	Alapítók útja 22.	5743
Békés	Gyula	028329	Lökösházi Általános Iskola	Lőkösháza	Alapítók útja 22.	5743		Lőkösháza	Kiss Ernő utca 1	5743
Békés	Gyula	028380	Gyulai Erkel Ferenc Gimnázium és Informatikai Szakképző Iskola, Kollégium	Gyula	Bodoky utca 10.	5700	x	Gyula	Bodoky utca 10.	5700
Békés	Gyula	028380	Gyulai Erkel Ferenc Gimnázium és Informatikai Szakképző Iskola, Kollégium	Gyula	Bodoky utca 10.	5700		Gyula	Dr. Adler I. utca 3.	5700
Békés	Gyula	028387	N. Balcescu Román Gimnázium, Általános Iskola és Kollégium	Gyula	Liceum tér 2.	5700	x	Gyula	Liceum tér 2.	5700
Békés	Gyula	200919	Gyulai Általános Iskola, Alapfokú Művészeti Iskola és Pedagógiai Szakszolgálat	Gyula	Nürnbergi utca 2.	5700	x	Gyula	Nürnbergi utca 2.	5700
Békés	Gyula	200919	Gyulai Általános Iskola, Alapfokú Művészeti Iskola és Pedagógiai Szakszolgálat	Gyula	Nürnbergi utca 2.	5700		Gyula	Ady Endre utca 19.	5700
Békés	Gyula	200919	Gyulai Általános Iskola, Alapfokú Művészeti Iskola és Pedagógiai Szakszolgálat	Gyula	Nürnbergi utca 2.	5700		Gyula	Bartók Béla utca 3.	5700
Békés	Gyula	200919	Gyulai Általános Iskola, Alapfokú Művészeti Iskola és Pedagógiai Szakszolgálat	Gyula	Nürnbergi utca 2.	5700		Gyula	Béke sugárút 49.	5700
Békés	Gyula	200919	Gyulai Általános Iskola, Alapfokú Művészeti Iskola és Pedagógiai Szakszolgálat	Gyula	Nürnbergi utca 2.	5700		Gyula	Illyés Gy. utca 2.	5711
Békés	Gyula	200919	Gyulai Általános Iskola, Alapfokú Művészeti Iskola és Pedagógiai Szakszolgálat	Gyula	Nürnbergi utca 2.	5700		Gyula	Illyés Gyula utca 1-3.	5711
Békés	Gyula	200919	Gyulai Általános Iskola, Alapfokú Művészeti Iskola és Pedagógiai Szakszolgálat	Gyula	Nürnbergi utca 2.	5700		Gyula	Szt. István utca 29.	5700
Békés	Gyula	201335	Dr. Mester György Általános Iskola	Elek	Lökösházi út 17-19.	5742		Elek	Lökösházi út 10.	5742
Békés	Gyula	201335	Dr Mester György Általános Iskola	Elek	Lökösházi út 17-19.	5742	x	Elek	Lökösházi út 17-19.	5742
Békés	Gyula	201407	Gyulai Kistérségi Pedagógiai Szakszolgálat	Elek	Lőkösházi út 17-19.	5742	x	Elek	Lőkösházi út 17-19.	5742
Békés	Mezőkovácsháza	028308	Mezőhegyesi József Attila Általános Iskola, Kollégium és Alapfokú Művészeti Iskola	Mezőhegyes	Béke park 1.	5820		Battonya	Fő utca 103.	5830
Békés	Mezőkovácsháza	028308	Mezőhegyesi József Attila Általános Iskola, Kollégium és Alapfokú Művészeti Iskola	Mezőhegyes	Béke park 1.	5820		Battonya	Fő utca 123.	5830
Békés	Mezőkovácsháza	028308	Mezőhegyesi József Attila Általános Iskola, Kollégium és Alapfokú Művészeti Iskola	Mezőhegyes	Béke park 1.	5820		Dombegyház	Aradi utca 9-11.	5836
Békés	Mezőkovácsháza	028308	Mezőhegyesi József Attila Általános Iskola, Kollégium és Alapfokú Művészeti Iskola	Mezőhegyes	Béke park 1.	5820	x	Mezőhegyes	Béke park 1.	5820
Békés	Mezőkovácsháza	028308	Mezőhegyesi József Attila Általános Iskola, Kollégium és Alapfokú Művészeti Iskola	Mezőhegyes	Béke park 1.	5820		Mezőhegyes	Szent György tér 10.	5820
Békés	Mezőkovácsháza	028352	Balsaráti Vitus János Általános Iskola	Dombegyház	Aradi utca 9-11.	5836	x	Dombegyház	Aradi utca 9-11.	5836
Békés	Mezőkovácsháza	028352	Balsaráti Vitus János Általános Iskola	Dombegyház	Aradi utca 9-11.	5836		Dombegyház	Felszabadulás utca 7.	5836
Békés	Mezőkovácsháza	028356	Bereczki Máté Általános Iskola	Kunágota	Rákóczi utca 11.	5746		Almáskamarás	Szent István király utca 13.	5747
Békés	Mezőkovácsháza	028356	Bereczki Máté Általános Iskola	Kunágota	Rákóczi utca 11.	5746		Kunágota	Árpád utca 68.	5746
Békés	Mezőkovácsháza	028356	Bereczki Máté Általános Iskola	Kunágota	Rákóczi utca 11.	5746		Kunágota	Árpád utca 75.	5746
Békés	Mezőkovácsháza	028356	Bereczki Máté Általános Iskola	Kunágota	Rákóczi utca 11.	5746	x	Kunágota	Rákóczi utca 11.	5746
Békés	Mezőkovácsháza	028356	Bereczki Máté Általános Iskola	Kunágota	Rákóczi utca 11.	5746		Kunágota	Rákóczi utca 73.	5746
Békés	Mezőkovácsháza	028357	Magyarbánhegyesi Kossuth Lajos Általános Iskola	Magyarbánhegyes	Kossuth utca 58.	5667		Magyarbánhegyes	Jókai utca 21-23.	5667
Békés	Mezőkovácsháza	028357	Magyarbánhegyesi Kossuth Lajos Általános Iskola	Magyarbánhegyes	Kossuth utca 58.	5667	x	Magyarbánhegyes	Kossuth utca 58.	5667
Békés	Mezőkovácsháza	028475	Schéner Mihály Általános Iskola	Medgyesegyháza	Luther utca 7.	5666		Medgyesegyháza	Jókai utca 3.	5666
Békés	Mezőkovácsháza	028475	Schéner Mihály Általános Iskola	Medgyesegyháza	Luther utca 7.	5666		Medgyesegyháza	Jókai utca 5.	5666
Békés	Mezőkovácsháza	028475	Schéner Mihály Általános Iskola	Medgyesegyháza	Luther utca 7.	5666	x	Medgyesegyháza	Luther utca 7.	5666
Békés	Mezőkovácsháza	200457	Mezőkovácsházi Csanád Vezér Általános Iskola és Alapfokú Művészeti Iskola	Mezőkovácsháza	Árpád utca 184.	5800	x	Mezőkovácsháza	Árpád utca 184.	5800
Békés	Mezőkovácsháza	200464	Mezőkovácsházi Pedagógiai Szakszolgálat	Mezőkovácsháza	Hősök tere 6.	5800	x	Mezőkovácsháza	Hősök tere 6.	5800

Megye	Tankerület	OM azonosító	Intézmény neve	Helység	Utca / házszám	Irányító-szám	Székhely	Helység	Utca / házszám	Irányító-szám
Békés	Orosháza	028279	Orosházi Táncsics Mihály Tehetséggondozó Gimnázium, Szakközépiskola, Általános Iskola, Kollégium, Pedagógiai Szakmai és Szakszolgálati Intézmény	Orosháza	Táncsics Mihály utca 2-4.	5900		Kardoskút	Kossuth utca 2.	5945
Békés	Orosháza	028279	Orosházi Táncsics Mihály Tehetséggondozó Gimnázium, Szakközépiskola, Általános Iskola, Kollégium, Pedagógiai Szakmai és Szakszolgálati Intézmény	Orosháza	Táncsics Mihály utca 2-4.	5900		Orosháza	Deák Ferenc utca 14-16.	5900
Békés	Orosháza	028279	Orosházi Táncsics Mihály Tehetséggondozó Gimnázium, Szakközépiskola, Általános Iskola, Kollégium, Pedagógiai Szakmai és Szakszolgálati Intézmény	Orosháza	Táncsics Mihály utca 2-4.	5900		Orosháza	Ifjúság utca 7.	5900
Békés	Orosháza	028279	Orosházi Táncsics Mihály Tehetséggondozó Gimnázium, Szakközépiskola, Általános Iskola, Kollégium, Pedagógiai Szakmai és Szakszolgálati Intézmény	Orosháza	Táncsics Mihály utca 2-4.	5900		Orosháza	Iskola utca 36.	5903
Békés	Orosháza	028279	Orosházi Táncsics Mihály Tehetséggondozó Gimnázium, Szakközépiskola, Általános Iskola, Kollégium, Pedagógiai Szakmai és Szakszolgálati Intézmény	Orosháza	Táncsics Mihály utca 2-4.	5900	x	Orosháza	Táncsics Mihály utca 2-4.	5900
Békés	Orosháza	028279	Orosházi Táncsics Mihály Tehetséggondozó Gimnázium, Szakközépiskola, Általános Iskola, Kollégium, Pedagógiai Szakmai és Szakszolgálati Intézmény	Orosháza	Táncsics Mihály utca 2-4.	5900		Orosháza	Táncsics Mihály utca 6.	5900
Békés	Orosháza	028279	Orosházi Táncsics Mihály Tehetséggondozó Gimnázium, Szakközépiskola, Általános Iskola, Kollégium, Pedagógiai Szakmai és Szakszolgálati Intézmény	Orosháza	Táncsics Mihály utca 2-4.	5900		Orosháza	Veres József utca 2/A	5900
Békés	Orosháza	028279	Orosházi Táncsics Mihály Tehetséggondozó Gimnázium, Szakközépiskola, Általános Iskola, Kollégium, Pedagógiai Szakmai és Szakszolgálati Intézmény	Orosháza	Táncsics Mihály utca 2-4.	5900		Orosháza	Dózsa György utca 1.	5900
Békés	Orosháza	028279	Orosházi Táncsics Mihály Tehetséggondozó Gimnázium, Szakközépiskola, Általános Iskola, Kollégium, Pedagógiai Szakmai és Szakszolgálati Intézmény	Orosháza	Táncsics Mihály utca 2-4.	5900		Orosháza	Vörösmarty utca 4.	5900
Békés	Orosháza	028330	Békéssámsoni Általános Iskola	Békéssámson	Andrássy utca 41.	5946	x	Békéssámson	Andrássy utca 41.	5946
Békés	Orosháza	028334	Nagyszénási Czabán Samu Általános Iskola	Nagyszénás	Táncsics Mihály utca 24/1.	5931		Nagyszénás	Hősök útja 6.	5931
Békés	Orosháza	028334	Nagyszénási Czabán Samu Általános Iskola	Nagyszénás	Táncsics Mihály utca 24/1.	5931	x	Nagyszénás	Táncsics Mihály utca 24/1.	5931
Békés	Orosháza	028337	Tótkomlósi Szlovák Két Tanítási Nyelvű Általános Iskola	Tótkomlós	Földvári út 1.	5940	x	Tótkomlós	Földvári út 1.	5940
Békés	Orosháza	028396	Jankó János Általános Iskola és Gimnázium	Tótkomlós	Erzsébet utca 2.	5940	x	Tótkomlós	Erzsébet utca 2.	5940
Békés	Orosháza	039478	Orosházi Liszt Ferenc Alapfokú Művészeti Iskola	Orosháza	Vörösmarty utca 3/a.	5900		Csanádapáca	Szent Gellért út 30.	5662
Békés	Orosháza	039478	Orosházi Liszt Ferenc Alapfokú Művészeti Iskola	Orosháza	Vörösmarty utca 3/a.	5900		Gádoros	Iskola utca 4.	5932
Békés	Orosháza	039478	Orosházi Liszt Ferenc Alapfokú Művészeti Iskola	Orosháza	Vörösmarty utca 3/a.	5900		Kardoskút	Kossuth utca 2.	5945
Békés	Orosháza	039478	Orosházi Liszt Ferenc Alapfokú Művészeti Iskola	Orosháza	Vörösmarty utca 3/a.	5900		Medgyesegyháza	Kossuth Lajos tér 25.	5666
Békés	Orosháza	039478	Orosházi Liszt Ferenc Alapfokú Művészeti Iskola	Orosháza	Vörösmarty utca 3/a.	5900		Medgyesegyháza	Luther utca 7.	5666
Békés	Orosháza	039478	Orosházi Liszt Ferenc Alapfokú Művészeti Iskola	Orosháza	Vörösmarty utca 3/a.	5900		Nagyszénás	Március 15.tér 7.	5931
Békés	Orosháza	039478	Orosházi Liszt Ferenc Alapfokú Művészeti Iskola	Orosháza	Vörösmarty utca 3/a.	5900		Nagyszénás	Táncsics Mihály utca 27/2	5931
Békés	Orosháza	039478	Orosházi Liszt Ferenc Alapfokú Művészeti Iskola	Orosháza	Vörösmarty utca 3/a.	5900		Orosháza	Ady Endre utca 11.	5900
Békés	Orosháza	039478	Orosházi Liszt Ferenc Alapfokú Művészeti Iskola	Orosháza	Vörösmarty utca 3/a.	5900		Orosháza	Bajcsy-Zsilinszky utca 2/a.	5900
Békés	Orosháza	039478	Orosházi Liszt Ferenc Alapfokú Művészeti Iskola	Orosháza	Vörösmarty utca 3/a.	5900		Orosháza	Eötvös tér 2.	5900
Békés	Orosháza	039478	Orosházi Liszt Ferenc Alapfokú Művészeti Iskola	Orosháza	Vörösmarty utca 3/a.	5900		Orosháza	Ifjúság utca 7.	5900
Békés	Orosháza	039478	Orosházi Liszt Ferenc Alapfokú Művészeti Iskola	Orosháza	Vörösmarty utca 3/a.	5900		Orosháza	Iskola utca 36.	5903

Megye	Tankerület	OM azonosító	Intézmény neve	Helység	Utca / házszám	Irányító-szám	Székhely	Helység	Utca / házszám	Irányító-szám
Békés	Orosháza	039478	Orosházi Liszt Ferenc Alapfokú Művészeti Iskola	Orosháza	Vörösmarty utca 3/a.	5900		Orosháza	Kossuth utca 3.	5900
Békés	Orosháza	039478	Orosházi Liszt Ferenc Alapfokú Művészeti Iskola	Orosháza	Vörösmarty utca 3/a.	5900		Orosháza	Táncsics utca 27.	5900
Békés	Orosháza	039478	Orosházi Liszt Ferenc Alapfokú Művészeti Iskola	Orosháza	Vörösmarty utca 3/a.	5900	x	Orosháza	Vörösmarty utca 3/a.	5900
Békés	Orosháza	039478	Orosházi Liszt Ferenc Alapfokú Művészeti Iskola	Orosháza	Vörösmarty utca 3/a.	5900		Orosháza	Vörösmarty utca 4.	5900
Békés	Orosháza	039478	Orosházi Liszt Ferenc Alapfokú Művészeti Iskola	Orosháza	Vörösmarty utca 3/a.	5900		Pusztaföldvár	Táncsics Mihály utca 65.	5919
Békés	Orosháza	039478	Orosházi Liszt Ferenc Alapfokú Művészeti Iskola	Orosháza	Vörösmarty utca 3/a.	5900		Pusztaföldvár	Jókai utca 12.	5919
Békés	Orosháza	201245	Tótkomlósi Alapfokú Művészeti Iskola	Tótkomlós	Fő út 8.	5940		Békéssámson	Andrássy utca 41.	5946
Békés	Orosháza	201245	Tótkomlósi Alapfokú Művészeti Iskola	Tótkomlós	Fő út 8.	5940		Kaszaper	Árpád utca 31.	5948
Békés	Orosháza	201245	Tótkomlósi Alapfokú Művészeti Iskola	Tótkomlós	Fő út 8.	5940		Kaszaper	Szent Gellért tér 2.	5948
Békés	Orosháza	201245	Tótkomlósi Alapfokú Művészeti Iskola	Tótkomlós	Fő út 8.	5940	x	Tótkomlós	Fő út 8.	5940
Békés	Orosháza	201245	Tótkomlósi Alapfokú Művészeti Iskola	Tótkomlós	Fő út 8.	5940		Tótkomlós	Erzsébet utca 2.	5940
Békés	Orosháza	201245	Tótkomlósi Alapfokú Művészeti Iskola	Tótkomlós	Fő út 8.	5940		Tótkomlós	Földvári út 1.	5940
Békés	Orosháza	201245	Tótkomlósi Alapfokú Művészeti Iskola	Tótkomlós	Fő út 8.	5940		Tótkomlós	Aradi utca 2.	5940
Békés	Orosháza	201245	Tótkomlósi Alapfokú Művészeti Iskola	Tótkomlós	Fő út 8.	5940		Tótkomlós	Diófa utca 10.	5940
Békés	Orosháza	201245	Tótkomlósi Alapfokú Művészeti Iskola	Tótkomlós	Fő út 8.	5940		Tótkomlós	Erzsébet utca 3.	5940
Békés	Sarkad	028301	Sarkadi Általános Iskola és Pedagógiai Szakszolgálat	Sarkad	Kossuth utca 17.	5720		Kötegyán	Táncsics utca 9-11.	5725
Békés	Sarkad	028301	Sarkadi Általános Iskola és Pedagógiai Szakszolgálat	Sarkad	Kossuth utca 17.	5720		Sarkad	Gyulai út 17.	5720
Békés	Sarkad	028301	Sarkadi Általános Iskola és Pedagógiai Szakszolgálat	Sarkad	Kossuth utca 17.	5720	x	Sarkad	Kossuth utca 17.	5720
Békés	Sarkad	028371	Méhkeréki Román Nemzetiségi Kétnyelvű Általános Iskola	Méhkerék	Kossuth utca 82.	5726	x	Méhkerék	Kossuth utca 82.	5726
Békés	Sarkad	028382	Ady Endre-Bay Zoltán Középiskola és Kollégium	Sarkad	Vasút utca 2.	5720		Sarkad	Piac tér 2-4.	5720
Békés	Sarkad	028382	Ady Endre-Bay Zoltán Középiskola és Kollégium	Sarkad	Vasút utca 2.	5720	x	Sarkad	Vasút utca 2.	5720
Békés	Sarkad	090035	Geszti Arany János Általános Iskola	Geszt	Arany János utca 1.	5734	x	Geszt	Arany János utca 1.	5734
Békés	Sarkad	200596	Mezőgyáni Általános Iskola	Mezőgyán	Arany János utca 1.	5732	x	Mezőgyán	Arany János utca 1.	5732
Békés	Sarkad	200596	Mezőgyáni Általános Iskola	Mezőgyán	Arany János utca 1.	5732		Mezőgyán	Petőfi utca 6.	5732
Békés	Sarkad	201011	Okányi Általános Iskola	Okány	Kossuth utca 5-9.	5534	x	Okány	Kossuth utca 5-9.	5534
Békés	Sarkad	201011	Okányi Általános Iskola	Okány	Kossuth utca 5-9.	5534		Okány	Kossuth utca 6.	5534
Békés	Sarkad	201011	Okányi Általános Iskola	Okány	Kossuth utca 5-9.	5534		Sarkadkeresztúr	Vörösmarty út 2.	5731
Békés	Szarvas	028318	Kondorosi Petőfi István Általános és Alapfokú Művészeti Iskola, Kollégium	Kondoros	Iskola utca 2/6.	5553		Kondoros	Hősök útja 36.	5553
Békés	Szarvas	028318	Kondorosi Petőfi István Általános és Alapfokú Művészeti Iskola, Kollégium	Kondoros	Iskola utca 2/6.	5553	x	Kondoros	Iskola utca 2/6.	5553
Békés	Szarvas	028425	Székely Mihály Szakképző Iskola, Kollégium, Általános Iskola	Szarvas	Kossuth Lajos utca 5-7.	5540		Szarvas	Fő tér 3.	5540
Békés	Szarvas	028425	Székely Mihály Szakképző Iskola, Kollégium, Általános Iskola	Szarvas	Kossuth Lajos utca 5-7.	5540		Szarvas	Kálvin János utca 3.	5540
Békés	Szarvas	028425	Székely Mihály Szakképző Iskola, Kollégium, Általános Iskola	Szarvas	Kossuth Lajos utca 5-7.	5540	x	Szarvas	Kossuth Lajos utca 5-7.	5540
Békés	Szarvas	028425	Székely Mihály Szakképző Iskola, Kollégium, Általános Iskola	Szarvas	Kossuth Lajos utca 5-7.	5540		Szarvas	Vajda Péter utca 18.	5540
Békés	Szarvas	028425	Székely Mihály Szakképző Iskola, Kollégium, Általános Iskola	Szarvas	Kossuth Lajos utca 5-7.	5540		Szarvas	Vajda Péter utca 20.	5540
Békés	Szarvas	028425	Székely Mihály Szakképző Iskola, Kollégium, Általános Iskola	Szarvas	Kossuth Lajos utca 5-7.	5540		Szarvas	Vasút utca 68-70.	5540
Békés	Szarvas	039479	Chován Kálmán Alapfokú Művészeti Iskola	Szarvas	Kossuth Lajos tér 3.	5540	x	Szarvas	Kossuth Lajos tér 3.	5540
Békés	Szarvas	039479	Chován Kálmán Alapfokú Művészeti Iskola	Szarvas	Kossuth Lajos tér 3.	5540		Szarvas	Szabadság utca 36.	5540
Békés	Szarvas	200632	Csabacsűdi Trefort Ágoston Általános Iskola	Csabacsűd	Petőfi Sándor utca 37.	5551	x	Csabacsűd	Petőfi Sándor utca 37.	5551
Békés	Szarvas	200632	Csabacsűdi Trefort Ágoston Általános Iskola	Csabacsűd	Petőfi Sándor utca 37.	5551		Csabacsűd	Sallai Imre utca 9.	5551
Békés	Szarvas	200632	Csabacsűdi Trefort Ágoston Általános Iskola	Csabacsűd	Petőfi Sándor utca 37.	5551		Csabacsűd	Sallai Imre utca 11.	5551
Békés	Szarvas	200812	Humán Szolgáltató Központ Pedagógiai Szakszolgálat	Szarvas	Kossuth Lajos utca 56-58.	5540		Szarvas	Bethlen Gábor utca 11/2.	5540

Megye	Tankerület	OM azonosító	Intézmény neve	Helység	Utca / házszám	Irányító-szám	Székhely	Helység	Utca / házszám	Irányító-szám
Békés	Szarvas	200812	Humán Szolgáltató Központ Pedagógiai Szakszolgálat	Szarvas	Kossuth Lajos utca 56-58.	5540	x	Szarvas	Kossuth Lajos utca 56-58.	5540
Békés	Szeghalom	028292	Tildy Zoltán Általános Iskola, Alapfokú Művészeti Iskola és Pedagógiai Szakszolgálat	Szeghalom	Tildy utca 19-21.	5520		Szeghalom	Dózsa György utca 13-17.	5520
Békés	Szeghalom	028292	Tildy Zoltán Általános Iskola, Alapfokú Művészeti Iskola és Pedagógiai Szakszolgálat	Szeghalom	Tildy utca 19-21.	5520		Szeghalom	Dózsa György utca 9-11.	5520
Békés	Szeghalom	028292	Tildy Zoltán Általános Iskola, Alapfokú Művészeti Iskola és Pedagógiai Szakszolgálat	Szeghalom	Tildy utca 19-21.	5520	x	Szeghalom	Tildy utca 19-21.	5520
Békés	Szeghalom	028343	Bucsai II. Rákóczi Ferenc Általános Iskola és Alapfokú Művészeti Iskola	Bucsa	Kossuth utca 61.	5527		Bucsa	Bocskai István utca 4.	5527
Békés	Szeghalom	028343	Bucsai II. Rákóczi Ferenc Általános Iskola és Alapfokú Művészeti Iskola	Bucsa	Kossuth utca 61.	5527	x	Bucsa	Kossuth utca 61.	5527
Békés	Szeghalom	028343	Bucsai II. Rákóczi Ferenc Általános Iskola és Alapfokú Művészeti Iskola	Bucsa	Kossuth utca 61.	5527		Kertészsziget	Kossuth L. utca 18.	5526
Békés	Szeghalom	037828	Péter András Gimnázium és Szigeti Endre Szakképző Iskola	Szeghalom	Dózsa Gy. utca 2.	5520		Szeghalom	Ady **Endre** utca 1/A	5520
Békés	Szeghalom	037828	Péter András Gimnázium és Szigeti Endre Szakképző Iskola	Szeghalom	Dózsa Gy. utca 2.	5520		Szeghalom	Ady **Endre** utca 3.	5520
Békés	Szeghalom	037828	Péter András Gimnázium és Szigeti Endre Szakképző Iskola	Szeghalom	Dózsa Gy. utca 2.	5520		Szeghalom	Ady Endre utca 6.	5520
Békés	Szeghalom	037828	Péter András Gimnázium és Szigeti Endre Szakképző Iskola	Szeghalom	Dózsa Gy. utca 2.	5520	x	Szeghalom	Dózsa Gy. utca 2.	5520
Békés	Szeghalom	201088	Kossuth Lajos Általános és Alapfokú Művészeti Iskola, Pedagógiai Szakszolgálat	Füzesgyarmat	Széchenyi utca 2.	5525		Füzesgyarmat	Bethlen utca 5.	5525
Békés	Szeghalom	201088	Kossuth Lajos Általános és Alapfokú Művészeti Iskola, Pedagógiai Szakszolgálat	Füzesgyarmat	Széchenyi utca 2.	5525		Füzesgyarmat	Hegyesi János utca 12.	5525
Békés	Szeghalom	201088	Kossuth Lajos Általános és Alapfokú Művészeti Iskola, Pedagógiai Szakszolgálat	Füzesgyarmat	Széchenyi utca 2.	5525		Füzesgyarmat	Kossuth utca 89.	5525
Békés	Szeghalom	201088	Kossuth Lajos Általános és Alapfokú Művészeti Iskola, Pedagógiai Szakszolgálat	Füzesgyarmat	Széchenyi utca 2.	5525	x	Füzesgyarmat	Széchenyi utca 2.	5525
Békés	Szeghalom	201210	Szabó Pál Általános Iskola, Alapfokú Művészeti Iskola és Pedagógiai Szakszolgálat	Vésztő	Vörösmarty Mihály utca 1-7.	5530		Vésztő	Bartók B. tér 2-4.	5530
Békés	Szeghalom	201210	Szabó Pál Általános Iskola, Alapfokú Művészeti Iskola és Pedagógiai Szakszolgálat	Vésztő	Vörösmarty Mihály utca 1-7.	5530		Vésztő	Kossuth utca 43-47.	5530
Békés	Szeghalom	201210	Szabó Pál Általános Iskola, Alapfokú Művészeti Iskola és Pedagógiai Szakszolgálat	Vésztő	Vörösmarty Mihály utca 1-7.	5530		Vésztő	Rákóczi Ferenc utca 2.	5530
Békés	Szeghalom	201210	Szabó Pál Általános Iskola, Alapfokú Művészeti Iskola és Pedagógiai Szakszolgálat	Vésztő	Vörösmarty Mihály utca 1-7.	5530	x	Vésztő	Vörösmarty Mihály utca 1-7.	5530
Békés	Szeghalom	201475	Tüköry Lajos Általános Iskola, Alapfokú Művészeti Iskola és Pedagógiai Szakszolgálat	Körösladány	Wenckheim Béla utca 6/4.	5516	x	Körösladány	Wenckheim Béla utca 6/4.	5516

Megye	Tankerület	OM azonosító	Intézmény neve	Helység	Utca / házszám	Irányító-szám	Székhely	Helység	Utca / házszám	Irányító-szám
Borsod-Abaúj-Zemplén	Cigánd	029178	Kántor Mihály Általános Iskola	Cigánd	Iskola utca 8.	3973		Cigánd	Iskola utca 12/a	3973
Borsod-Abaúj-Zemplén	Cigánd	029178	Kántor Mihály Általános Iskola	Cigánd	Iskola utca 8.	3973	x	Cigánd	Iskola utca 8.	3973
Borsod-Abaúj-Zemplén	Cigánd	029178	Kántor Mihály Általános Iskola	Cigánd	Iskola utca 8.	3 973		Révleányvár	Dózsa György utca 4.	3976
Borsod-Abaúj-Zemplén	Cigánd	029178	Kántor Mihály Általános Iskola	Cigánd	Iskola utca 8.	3973		Zemplénagárd	Tuzséri utca 9.	3977
Borsod-Abaúj-Zemplén	Cigánd	029184	Karcsai Általános Iskola és Alapfokú Művészeti Iskola	Karcsa	Szabadság utca 9	3963	x	Karcsa	Szabadság utca 9.	3963
Borsod-Abaúj-Zemplén	Cigánd	029190	Nagyrozvágyi Általános Iskola	Nagyrozvágy	Zrínyi út 3.	3965	x	Nagyrozvágy	Zrínyi út 3.	3965
Borsod-Abaúj-Zemplén	Cigánd	029192	Pácini Általános Iskola	Pácin	Honvéd utca 2.	3964	x	Pácin	Honvéd utca 2.	3964
Borsod-Abaúj-Zemplén	Cigánd	029195	Ricsei II. Rákóczi Ferenc Általános Iskola és Alapfokú Művészeti Iskola	Ricse	Kossuth utca 3.	3974		Ricse	Kossuth utca 1.	3974
Borsod-Abaúj-Zemplén	Cigánd	029195	Ricsei II. Rákóczi Ferenc Általános Iskola és Alapfokú Művészeti Iskola	Ricse	Kossuth utca 3.	3974	x	Ricse	Kossuth utca 3.	3974
Borsod-Abaúj-Zemplén	Cigánd	029197	Tiszacsermelyi Általános Iskola	Tiszacsermely	Rákóczi Ferenc út 16.	3972	x	Tiszacsermely	Rákóczi Ferenc út 16.	3972
Borsod-Abaúj-Zemplén	Cigánd	029198	Sánta Erzsébet Általános Iskola	Tiszakarád	Ifjúság utca 14.	3971	x	Tiszakarád	Ifjúság utca 14.	3971
Borsod-Abaúj-Zemplén	Cigánd	201097	Molnár Mózes Általános Iskola	Bodroghalom	Szabadság út 109.	3987	x	Bodroghalom	Szabadság út 109.	3987
Borsod-Abaúj-Zemplén	Cigánd	201097	Molnár Mózes Általános Iskola	Bodroghalom	Szabadság út 109.	3987		Karos	Szabadság tér 1/A.	3962
Borsod-Abaúj-Zemplén	Edelény	029230	Bódvaszilasi Körzeti Általános Iskola	Bódvaszilas	Petőfi Sándor út 10.	3763	x	Bódvaszilas	Petőfi Sándor út 10.	3763
Borsod-Abaúj-Zemplén	Edelény	029230	Bódvaszilasi Körzeti Általános Iskola	Bódvaszilas	Petőfi Sándor út 10.	3763		Hidvégardó	Arany János út 18.	3768
Borsod-Abaúj-Zemplén	Edelény	029230	Bódvaszilasi Körzeti Általános Iskola	Bódvaszilas	Petőfi Sándor út 10.	3763		Perkupa	Kossuth Lajos út 14.	3756
Borsod-Abaúj-Zemplén	Edelény	029230	Bódvaszilasi Körzeti Általános Iskola	Bódvaszilas	Petőfi Sándor út 10.	3763		Tornanádaska	Rákóczi Ferenc út 2.	3767
Borsod-Abaúj-Zemplén	Edelény	029231	Szathmáry Király Ádám Körzeti Általános Iskola	Boldva	Mátyás Király út 46.	3794	x	Boldva	Mátyás Király út 46.	3794
Borsod-Abaúj-Zemplén	Edelény	029231	Szathmáry Király Ádám Körzeti Általános Iskola	Boldva	Mátyás Király út 46.	3794		Nyomár	Petőfi út 9.	3795
Borsod-Abaúj-Zemplén	Edelény	029232	Borsodsziráki Bartók Béla Általános Iskola	Borsodszirák	Fő út 14.	3796	x	Borsodszirák	Fő út 14.	3796
Borsod-Abaúj-Zemplén	Edelény	029236	Laki Körzeti Általános Iskola és Szakiskola	Lak	Ady Endre út 1.	3786	x	Lak	Ady Endre út 1.	3786
Borsod-Abaúj-Zemplén	Edelény	029239	Rakacai Általános Iskola	Rakaca	Ady Endre út 3.	3825	x	Rakaca	Ady Endre út 3.	3825
Borsod-Abaúj-Zemplén	Edelény	029240	Szalonnai Általános Iskola	Szalonna	Petőfi út 26.	3754	x	Szalonna	Petőfi út 26.	3754
Borsod-Abaúj-Zemplén	Edelény	029241	Szendrői Apáczai Csere János Általános Iskola	Szendrő	Petőfi tér 1-3.	3752	x	Szendrő	Petőfi tér 1-3.	3752
Borsod-Abaúj-Zemplén	Edelény	029242	Szendrőládi Általános Iskola	Szendrőlád	Völgy út 3.	3751	x	Szendrőlád	Völgy út 3.	3751
Borsod-Abaúj-Zemplén	Edelény	029243	Szini Általános Iskola	Szin	Szabadság út 51.	3761	x	Szin	Szabadság út 51.	3761
Borsod-Abaúj-Zemplén	Edelény	102441	Edelényi Pedagógiai Szakszolgálat	Edelény	Bányász út 2.	3780	x	Edelény	Bányász út 2.	3780

Megye	Tankerület	OM azonosító	Intézmény neve	Helység	Utca / házszám	Irányító-szám	Székhely	Helység	Utca / házszám	Irányító-szám
Borsod-Abaúj-Zemplén	Edelény	200502	Ujj Viktor Géza Alapfokú Művészeti Iskola	Szendrő	Petőfi tér 1-3.	3752		Bódvaszilas	Petőfi Sándor út 10.	3763
Borsod-Abaúj-Zemplén	Edelény	200502	Ujj Viktor Géza Alapfokú Művészeti Iskola	Szendrő	Petőfi tér 1-3.	3752		Krasznokvajda	Béke út 12.	3821
Borsod-Abaúj-Zemplén	Edelény	200502	Ujj Viktor Géza Alapfokú Művészeti Iskola	Szendrő	Petőfi tér 1-3.	3752		Perkupa	Kossuth Lajos út 14.	3756
Borsod-Abaúj-Zemplén	Edelény	200502	Ujj Viktor Géza Alapfokú Művészeti Iskola	Szendrő	Petőfi tér 1-3.	3752		Szalonna	Petőfi út 26.	3754
Borsod-Abaúj-Zemplén	Edelény	200502	Ujj Viktor Géza Alapfokú Művészeti Iskola	Szendrő	Petőfi tér 1-3.	3752	x	Szendrő	Petőfi tér 1-3.	3752
Borsod-Abaúj-Zemplén	Edelény	200502	Ujj Viktor Géza Alapfokú Művészeti Iskola	Szendrő	Petőfi tér 1-3.	3752		Szendrőlád	Völgy út 3.	3751
Borsod-Abaúj-Zemplén	Edelény	201563	Borsodi Általános Iskola	Edelény	Borsodi út 150.	3780	x	Edelény	Borsodi út 150.	3780
Borsod-Abaúj-Zemplén	Edelény	201776	Martinkó András Általános Iskola	Szuhogy	Rákóczi Ferenc utca 10.	3734	x	Szuhogy	Rákóczi Ferenc utca 10.	3734
Borsod-Abaúj-Zemplén	Encs	028478	Encsi Pedagógiai Szakszolgálat	Encs	Vasút út 2/c.	3860	x	Encs	Vasút út 2/c.	3860
Borsod-Abaúj-Zemplén	Encs	028871	Encsi Zrínyi Ilona Általános Iskola és Alapfokú Művészeti Iskola	Encs	Táncsics Mihály út 4.	3860		Csobád	Kossuth Lajos utca 1.	3848
Borsod-Abaúj-Zemplén	Encs	028871	Encsi Zrínyi Ilona Általános Iskola és Alapfokú Művészeti Iskola	Encs	Táncsics Mihály út 4.	3860		Encs	Bem József utca 2.	3860
Borsod-Abaúj-Zemplén	Encs	028871	Encsi Zrínyi Ilona Általános Iskola és Alapfokú Művészeti Iskola	Encs	Táncsics Mihály út 4.	3860		Encs-Fügöd	Fő út 69.	3860
Borsod-Abaúj-Zemplén	Encs	028871	Encsi Zrínyi Ilona Általános Iskola és Alapfokú Művészeti Iskola	Encs	Táncsics Mihály út 4.	3860	x	Encs	Táncsics Mihály út 4.	3860
Borsod-Abaúj-Zemplén	Encs	029004	Baktakéki Körzeti Általános Iskola	Baktakék	József Attila út 10.	3836	x	Baktakék	József Attila út 10.	3836
Borsod-Abaúj-Zemplén	Encs	029004	Baktakéki Körzeti Általános Iskola	Baktakék	József Attila út 10.	3836		Csenyéte	Rákóczi út 9.	3837
Borsod-Abaúj-Zemplén	Encs	029014	Forrói Gárdonyi Géza Általános Iskola	Forró	Fő út 131.	3849		Fancsal	Rákóczi út 46.	3855
Borsod-Abaúj-Zemplén	Encs	029014	Forrói Gárdonyi Géza Általános Iskola	Forró	Fő út 131.	3849	x	Forró	Fő út 131.	3849
Borsod-Abaúj-Zemplén	Encs	029021	Hernádvécsei Körzeti Általános Iskola	Hernádvécse	Petőfi út 14/A.	3874	x	Hernádvécse	Petőfi út 14.	3874
Borsod-Abaúj-Zemplén	Encs	029024	Ináncsi Arany János Általános Iskola	Ináncs	Rákóczi út 10.	3851	x	Ináncs	Rákóczi út 10.	3851
Borsod-Abaúj-Zemplén	Encs	029026	Béres Ferenc Általános Iskola	Krasznokvajda	Béke utca 12.	3821	x	Krasznokvajda	Béke utca 12.	3821
Borsod-Abaúj-Zemplén	Encs	029028	Dayka Gábor Általános Iskola	Méra	Vasút út 24.	3871	x	Méra	Vasút út 24.	3871
Borsod-Abaúj-Zemplén	Encs	029029	Novajidrányi Kölcsey Ferenc Általános Iskola	Novajidrány	Béke tér 4.	3872		Garadna	Fő út 63.	3873
Borsod-Abaúj-Zemplén	Encs	029029	Novajidrányi Kölcsey Ferenc Általános Iskola	Novajidrány	Béke tér 4.	3872	x	Novajidrány	Béke tér 4.	3872
Borsod-Abaúj-Zemplén	Encs	029033	Szalaszendi Körzeti Általános Iskola	Szalaszend	József Attila út 7/A.	3863		Fulókércs	Petőfi út 2.	3864
Borsod-Abaúj-Zemplén	Encs	029033	Szalaszendi Körzeti Általános Iskola	Szalaszend	József Attila út 7/A.	3863	x	Szalaszend	József Attila út 7/A.	3863
Borsod-Abaúj-Zemplén	Encs	029343	Encsi Aba Sámuel Szakiskola	Encs	Rákóczi Ferenc út 59.	3860	x	Encs	Rákóczi Ferenc út 59.	3860
Borsod-Abaúj-Zemplén	Encs	029343	Encsi Aba Sámuel Szakiskola	Encs	Rákóczi Ferenc út 59.	3860		Encs	Szabadság út 10.	3860

Megye	Tankerület	OM azonosító	Intézmény neve	Helység	Utca / házszám	Irányító-szám	Székhely	Helység	Utca / házszám	Irányító-szám
Borsod-Abaúj-Zemplén	Encs	200442	Szemerei Általános Iskola	Szemere	Fő út 16.	3866		Fáj	Templom utca 28.	3865
Borsod-Abaúj-Zemplén	Encs	200442	Szemerei Általános Iskola	Szemere	Fő út 16.	3866	x	Szemere	Fő út 16.	3866
Borsod-Abaúj-Zemplén	Gönc	029007	Boldogkőváraljai Körzeti Általános Iskola	Boldogkőváralja	Kossuth Lajos út 27.	3885	x	Boldogkőváralja	Kossuth Lajos út 27.	3885
Borsod-Abaúj-Zemplén	Gönc	029018	Károlyi Gáspár Általános Iskola	Gönc	Károlyi Gáspár út 31.	3895	x	Gönc	Károlyi Gáspár út 31.	3895
Borsod-Abaúj-Zemplén	Gönc	029022	Hidasnémeti II. Rákóczi Ferenc Általános Iskola	Hidasnémeti	Iskola út 1.	3876	x	Hidasnémeti	Iskola út 1.	3876
Borsod-Abaúj-Zemplén	Gönc	029036	Vilmányi II. Rákóczi Ferenc Általános Iskola	Vilmány	Fő út 98.	3891	x	Vilmány	Fő út 98.	3891
Borsod-Abaúj-Zemplén	Gönc	029037	Vizsolyi Rákóczi Zsigmond Általános Iskola	Vizsoly	Szent János utca 96.	3888	x	Vizsoly	Szent János utca 96.	3888
Borsod-Abaúj-Zemplén	Gönc	029201	Ilosvai Selymes Péter Általános Iskola és Alapfokú Művészeti Iskola	Abaújszántó	Béke út 15.	3881	x	Abaújszántó	Béke út 15.	3881
Borsod-Abaúj-Zemplén	Gönc	029201	Ilosvai Selymes Péter Általános Iskola és Alapfokú Művészeti Iskola	Abaújszántó	Béke út 15.	3881		Telkibánya	Szabadság út 6.	3896
Borsod-Abaúj-Zemplén	Gönc	200496	Zempléni Árpád Általános Iskola és Alapfokú Művészeti Iskola	Tállya	Rákóczi út 16.	3907	x	Tállya	Rákóczi út 16.	3907
Borsod-Abaúj-Zemplén	Kazincbarcika	028880	Kazincbarcikai Pollack Mihály Általános Iskola	Kazincbarcika	Pollack Mihály út 29.	3700		Kazincbarcika	Árpád fejedelem tér 7/a	3700
Borsod-Abaúj-Zemplén	Kazincbarcika	028880	Kazincbarcikai Pollack Mihály Általános Iskola	Kazincbarcika	Pollack Mihály út 29.	3700		Kazincbarcika	Dózsa György út 39.	3700
Borsod-Abaúj-Zemplén	Kazincbarcika	028880	Kazincbarcikai Pollack Mihály Általános Iskola	Kazincbarcika	Pollack Mihály út 29.	3700		Kazincbarcika	Herbolyai út 5.	3700
Borsod-Abaúj-Zemplén	Kazincbarcika	028880	Kazincbarcikai Pollack Mihály Általános Iskola	Kazincbarcika	Pollack Mihály út 29.	3700		Kazincbarcika	Mikszáth Kálmán út 2.	3700
Borsod-Abaúj-Zemplén	Kazincbarcika	028880	Kazincbarcikai Pollack Mihály Általános Iskola	Kazincbarcika	Pollack Mihály út 29.	3700	x	Kazincbarcika	Pollack Mihály út 29.	3700
Borsod-Abaúj-Zemplén	Kazincbarcika	028880	Kazincbarcikai Pollack Mihály Általános Iskola	Kazincbarcika	Pollack Mihály út 29.	3700		Szuhakálló	Bajcsy-Zsilinszky út 47.	3731
Borsod-Abaúj-Zemplén	Kazincbarcika	029047	Kalász László Általános Iskola	Múcsony	Bányász út 7.	3744		Izsófalva	Izsó Miklós út 173.	3741
Borsod-Abaúj-Zemplén	Kazincbarcika	029047	Kalász László Általános Iskola	Múcsony	Bányász út 7.	3744		Izsófalva	Izsó Miklós út 98.	3741
Borsod-Abaúj-Zemplén	Kazincbarcika	029047	Kalász László Általános Iskola	Múcsony	Bányász út 7.	3744	x	Múcsony	Bányász út 7.	3744
Borsod-Abaúj-Zemplén	Kazincbarcika	029048	Kazinczy Gábor Általános Iskola	Bánhorváti	Szabadság út 144.	3642	x	Bánhorváti	Szabadság út 144.	3642
Borsod-Abaúj-Zemplén	Kazincbarcika	029049	Lajos Árpád Általános Iskola	Dédestapolcsány	Ságvári Endre utca 29.	3643	x	Dédestapolcsány	Ságvári Endre utca 29.	3643
Borsod-Abaúj-Zemplén	Kazincbarcika	029049	Lajos Árpád Általános Iskola	Dédestapolcsány	Ságvári Endre utca 29.	3643		Nekézseny	Zrínyi út 8.	3646
Borsod-Abaúj-Zemplén	Kazincbarcika	029054	Kurityáni Kossuth Lajos Általános Iskola	Kurityán	Kossuth Lajos út 79.	3732	x	Kurityán	Kossuth Lajos út 79.	3732
Borsod-Abaúj-Zemplén	Kazincbarcika	029054	Kurityáni Kossuth Lajos Általános Iskola	Kurityán	Kossuth Lajos út 79.	3732		Rudolftelep	József Attila út 4.	3742
Borsod-Abaúj-Zemplén	Kazincbarcika	029060	Gvadányi József Általános Iskola	Rudabánya	Petőfi Sándor utca 22.	3733		Felsőtelekes	Telekes Béla utca 1.	3735
Borsod-Abaúj-Zemplén	Kazincbarcika	029060	Gvadányi József Általános Iskola	Rudabánya	Petőfi Sándor utca 22.	3733	x	Rudabánya	Petőfi Sándor utca 22.	3733
Borsod-Abaúj-Zemplén	Kazincbarcika	029062	Sajókazai Balassi Bálint Általános Iskola	Sajókaza	Ady Endre út 2.	3720	x	Sajókaza	Ady Endre út 2.	3720

Megye	Tankerület	OM azonosító	Intézmény neve	Helység	Utca / házszám	Irányító-szám	Székhely	Helység	Utca / házszám	Irányító-szám
Borsod-Abaúj-Zemplén	Kazincbarcika	038044	Hosztyák Albert Általános Iskola	Ormosbánya	Fő út 2.	3743	x	Ormosbánya	Fő út 2.	3743
Borsod-Abaúj-Zemplén	Kazincbarcika	200656	Berentei Általános Iskola	Berente	Posta út 7.	3704		Alacska	Kossuth út 50.	3779
Borsod-Abaúj-Zemplén	Kazincbarcika	200656	Berentei Általános Iskola	Berente	Posta út 7.	3704	x	Berente	Posta út 7.	3704
Borsod-Abaúj-Zemplén	Kazincbarcika	200871	Kazincbarcikai Pedagógiai Szakszolgálat	Kazincbarcika	Építők útja 15.	3700	x	Kazincbarcika	Építők útja 15.	3700
Borsod-Abaúj-Zemplén	Kazincbarcika	200884	Sajószentpéteri Központi Általános Iskola	Sajószentpéter	Kossuth Lajos út 195.	3770	x	Sajószentpéter	Kossuth Lajos út 195.	3770
Borsod-Abaúj-Zemplén	Kazincbarcika	200884	Sajószentpéteri Központi Általános Iskola	Sajószentpéter	Kossuth Lajos út 195.	3770		Sajószentpéter	Móra Ferenc utca 1.	3770
Borsod-Abaúj-Zemplén	Kazincbarcika	200884	Sajószentpéteri Központi Általános Iskola	Sajószentpéter	Kossuth Lajos út 195.	3770		Sajószentpéter	Vörösmarty utca 1.	3770
Borsod-Abaúj-Zemplén	Kazincbarcika	201285	Sajószentpéteri Pedagógiai Szakszolgálat	Sajószentpéter	Móra Ferenc utca 1.	3770	x	Sajószentpéter	Móra Ferenc-utca 1.	3770
Borsod-Abaúj-Zemplén	Kazincbarcika	039489	Kazincbarcikai Kodály Zoltán Alapfokú Művészeti Iskola	Kazincbarcika	Lini István tér 3.	3700	x	Kazincbarcika	Lini István tér 3.	3700
Borsod-Abaúj-Zemplén	Kazincbarcika	039489	Kazincbarcikai Kodály Zoltán Alapfokú Művészeti Iskola	Kazincbarcika	Lini István tér 3.	3700		Kazincbarcika	Árpád fejedelem tér 7/A.	3700
Borsod-Abaúj-Zemplén	Kazincbarcika	039489	Kazincbarcikai Kodály Zoltán Alapfokú Művészeti Iskola	Kazincbarcika	Lini István tér 3.	3700		Kazincbarcika	Dózsa György út 39.	3700
Borsod-Abaúj-Zemplén	Kazincbarcika	039489	Kazincbarcikai Kodály Zoltán Alapfokú Művészeti Iskola	Kazincbarcika	Lini István tér 3.	3700		Kazincbarcika	Dózsa György út 49.	3700
Borsod-Abaúj-Zemplén	Kazincbarcika	039489	Kazincbarcikai Kodály Zoltán Alapfokú Művészeti Iskola	Kazincbarcika	Lini István tér 3.	3700		Kazincbarcika	Herbolyai út 5.	3700
Borsod-Abaúj-Zemplén	Kazincbarcika	039489	Kazincbarcikai Kodály Zoltán Alapfokú Művészeti Iskola	Kazincbarcika	Lini István tér 3.	3700		Kazincbarcika	Pollack Mihály út 29	3700
Borsod-Abaúj-Zemplén	Kazincbarcika	039489	Kazincbarcikai Kodály Zoltán Alapfokú Művészeti Iskola	Kazincbarcika	Lini István tér 3.	3700		Aggtelek	Kossuth út 12.	3759
Borsod-Abaúj-Zemplén	Kazincbarcika	039489	Kazincbarcikai Kodály Zoltán Alapfokú Művészeti Iskola	Kazincbarcika	Lini István tér 3.	3700		Bánréve	Kossuth út 22.	3654
Borsod-Abaúj-Zemplén	Kazincbarcika	039489	Kazincbarcikai Kodály Zoltán Alapfokú Művészeti Iskola	Kazincbarcika	Lini István tér 3.	3700		Berente	Posta út 7.	3704
Borsod-Abaúj-Zemplén	Kazincbarcika	039489	Kazincbarcikai Kodály Zoltán Alapfokú Művészeti Iskola	Kazincbarcika	Lini István tér 3.	3700		Borsodszirák	Fő út 14.	3796
Borsod-Abaúj-Zemplén	Kazincbarcika	039489	Kazincbarcikai Kodály Zoltán Alapfokú Művészeti Iskola	Kazincbarcika	Lini István tér 3.	3700		Edelény	Borsodi út 150.	3780
Borsod-Abaúj-Zemplén	Kazincbarcika	039489	Kazincbarcikai Kodály Zoltán Alapfokú Művészeti Iskola	Kazincbarcika	Lini István tér 3.	3700		Felsőnyárád	Petőfi út 15.	3721
Borsod-Abaúj-Zemplén	Kazincbarcika	039489	Kazincbarcikai Kodály Zoltán Alapfokú Művészeti Iskola	Kazincbarcika	Lini István tér 3.	3700		Felsőtelekes	Telekes Béla út 1.	3735
Borsod-Abaúj-Zemplén	Kazincbarcika	039489	Kazincbarcikai Kodály Zoltán Alapfokú Művészeti Iskola	Kazincbarcika	Lini István tér 3.	3700		Kurityán	Kossuth út 79.	3732
Borsod-Abaúj-Zemplén	Kazincbarcika	039489	Kazincbarcikai Kodály Zoltán Alapfokú Művészeti Iskola	Kazincbarcika	Lini István tér 3.	3700		Múcsony	Bányász út 7.	3744
Borsod-Abaúj-Zemplén	Kazincbarcika	039489	Kazincbarcikai Kodály Zoltán Alapfokú Művészeti Iskola	Kazincbarcika	Lini István tér 3.	3700		Ragály	Rákóczi Ferenc út 40.	3724
Borsod-Abaúj-Zemplén	Kazincbarcika	039489	Kazincbarcikai Kodály Zoltán Alapfokú Művészeti Iskola	Kazincbarcika	Lini István tér 3.	3700		Rudabánya	Petőfi út 22.	3733
Borsod-Abaúj-Zemplén	Kazincbarcika	039489	Kazincbarcikai Kodály Zoltán Alapfokú Művészeti Iskola	Kazincbarcika	Lini István tér 3.	3700		Sajószentpéter	Kossuth L. út 195.	3770
Borsod-Abaúj-Zemplén	Kazincbarcika	039489	Kazincbarcikai Kodály Zoltán Alapfokú Művészeti Iskola	Kazincbarcika	Lini István tér 3.	3700		Szögliget	Dózsa Gy. utca 29.	3762

Megye	Tankerület	OM azonosító	Intézmény neve	Helység	Utca / házszám	Irányító-szám	Székhely	Helység	Utca / házszám	Irányító-szám
Borsod-Abaúj-Zemplén	Kazincbarcika	039489	Kazincbarcikai Kodály Zoltán Alapfokú Művészeti Iskola	Kazincbarcika	Lini István tér 3.	3700		Szuhakálló	Bajcsy-Zsilinszki út 47.	3731
Borsod-Abaúj-Zemplén	Kazincbarcika	039489	Kazincbarcikai Kodály Zoltán Alapfokú Művészeti Iskola	Kazincbarcika	Lini István tér 3.	3700		Szuhogy	Rákóczi utca 10.	3734
Borsod-Abaúj-Zemplén	Kazincbarcika	039489	Kazincbarcikai Kodály Zoltán Alapfokú Művészeti Iskola	Kazincbarcika	Lini István tér 3.	3700		Zádorfalva	Nagy út 42.	3726
Borsod-Abaúj-Zemplén	Kazincbarcika	039489	Kazincbarcikai Kodály Zoltán Alapfokú Művészeti Iskola	Kazincbarcika	Lini István tér 3.	3700		Zubogy	Szabadság út 56.	3723
Borsod-Abaúj-Zemplén	Kazincbarcika	039489	Kazincbarcikai Kodály Zoltán Alapfokú Művészeti Iskola	Kazincbarcika	Lini István tér 3.	3700		Ózd	Gyár út 2.	3600
Borsod-Abaúj-Zemplén	Kazincbarcika	039489	Kazincbarcikai Kodály Zoltán Alapfokú Művészeti Iskola	Kazincbarcika	Lini István tér 3.	3700		Sátoraljaújhely	Esze Tamás út 12.	3980
Borsod-Abaúj-Zemplén	Kazincbarcika	039489	Kazincbarcikai Kodály Zoltán Alapfokú Művészeti Iskola	Kazincbarcika	Lini István tér 3.	3700		Mikóháza	Szabadság út 133.	3989
Borsod-Abaúj-Zemplén	Mezőcsát	029070	Dr. Mészáros Kálmán Általános Iskola	Ároktő	Széchenyi utca 6/B.	3467		Ároktő	Széchenyi utca 55.	3467
Borsod-Abaúj-Zemplén	Mezőcsát	029070	Dr. Mészáros Kálmán Általános Iskola	Ároktő	Széchenyi utca 6/B.	3467	x	Ároktő	Széchenyi utca 6/B.	3467
Borsod-Abaúj-Zemplén	Mezőcsát	029074	Hejőpapi Általános Iskola	Hejőpapi	Templom utca 2.	3594	x	Hejőpapi	Templom utca 2.	3594
Borsod-Abaúj-Zemplén	Mezőcsát	200713	Mezőcsáti Egressy Béni Általános Iskola és Alapfokú Művészeti Iskola	Mezőcsát	Szent István út 35.	3450	x	Mezőcsát	Szent István út 35.	3450
Borsod-Abaúj-Zemplén	Mezőcsát	200713	Mezőcsáti Egressy Béni Általános Iskola és Alapfokú Művészeti Iskola	Mezőcsát	Szent István út 35.	3450		Tiszakeszi	Községháza utca 18.	3458
Borsod-Abaúj-Zemplén	Mezőcsát	200713	Mezőcsáti Egressy Béni Általános Iskola és Alapfokú Művészeti Iskola	Mezőcsát	Szent István út 35.	3450		Tiszatarján	Eötvös körút 4.	3589
Borsod-Abaúj-Zemplén	Mezőkövesd	029096	Mezőkeresztesi Kossuth Lajos Általános Iskola	Mezőkeresztes	Összekötő utca 28.	3441	x	Mezőkeresztes	Összekötő utca 28.	3441
Borsod-Abaúj-Zemplén	Mezőkövesd	029096	Mezőkeresztesi Kossuth Lajos Általános Iskola	Mezőkeresztes	Összekötő utca 28.	3441		Vatta	Szemere Bertalan út 60.	3431
Borsod-Abaúj-Zemplén	Mezőkövesd	029096	Mezőkeresztesi Kossuth Lajos Általános Iskola	Mezőkeresztes	Összekötő utca 28.	3441		Mezőnyárád	Szent István király út 75.	3421
Borsod-Abaúj-Zemplén	Mezőkövesd	029096	Mezőkeresztesi Kossuth Lajos Általános Iskola	Mezőkeresztes	Összekötő utca 28.	3441		Sály	Tél út 2.	3425
Borsod-Abaúj-Zemplén	Mezőkövesd	029100	Szentistváni István Király Általános Iskola	Szentistván	Hősök tere 1.	3418		Borsodivánka	Szabadság út 15-17.	3462
Borsod-Abaúj-Zemplén	Mezőkövesd	029100	Szentistváni István Király Általános Iskola	Szentistván	Hősök tere 1.	3418	x	Szentistván	Hősök tere 1.	3418
Borsod-Abaúj-Zemplén	Mezőkövesd	029100	Szentistváni István Király Általános Iskola	Szentistván	Hősök tere 1.	3418		Tiszabábolna	Fő út 97.	3465
Borsod-Abaúj-Zemplén	Mezőkövesd	029292	Mezőkövesdi Szent László Közgazdasági Szakközépiskola és Gimnázium	Mezőkövesd	Mátyás király út 146.	3400	x	Mezőkövesd	Mátyás király út 146.	3400
Borsod-Abaúj-Zemplén	Mezőkövesd	039224	Bayer Róbert Kollégium	Mezőkövesd	Damjanich út 1.	3400	x	Mezőkövesd	Damjanich út 1.	3400
Borsod-Abaúj-Zemplén	Mezőkövesd	200638	Bükkalja Általános Iskola	Bogács	Alkotmány utca 54.	3412	x	Bogács	Alkotmány utca 54.	3412
Borsod-Abaúj-Zemplén	Mezőkövesd	200638	Bükkalja Általános Iskola	Bogács	Alkotmány utca 54.	3412		Szomolya	Széchenyi István utca 1/a.	3411
Borsod-Abaúj-Zemplén	Mezőkövesd	200657	Mezőkövesdi Általános Iskola és Alapfokú Művészeti Iskola, Pedagógiai Szakszolgálat	Mezőkövesd	Hősök tere 14.	3400	x	Mezőkövesd	Hősök tere 14.	3400
Borsod-Abaúj-Zemplén	Mezőkövesd	200657	Mezőkövesdi Általános Iskola és Alapfokú Művészeti Iskola, Pedagógiai Szakszolgálat	Mezőkövesd	Hősök tere 14.	3400		Mezőkövesd	Építők útja 1.	3400
Borsod-Abaúj-Zemplén	Mezőkövesd	200657	Mezőkövesdi Általános Iskola és Alapfokú Művészeti Iskola, Pedagógiai Szakszolgálat	Mezőkövesd	Hősök tere 14.	3400		Mezőkövesd	Mátyás király út 225.	3400

Megye	Tankerület	OM azonosító	Intézmény neve	Helység	Utca / házszám	Irányító-szám	Székhely	Helység	Utca / házszám	Irányító-szám
Borsod-Abaúj-Zemplén	Mezőkövesd	200657	Mezőkövesdi Általános Iskola és Alapfokú Művészeti Iskola, Pedagógiai Szakszolgálat	Mezőkövesd	Hősök tere 14.	3400		Mezőkövesd	Alkotmány utca 54.	3400
Borsod-Abaúj-Zemplén	Mezőkövesd	200657	Mezőkövesdi Általános Iskola és Alapfokú Művészeti Iskola, Pedagógiai Szakszolgálat	Mezőkövesd	Hősök tere 14.	3400		Mezőkövesd	Mátyás király út 130.	3400
Borsod-Abaúj-Zemplén	Mezőkövesd	200657	Mezőkövesdi Általános Iskola és Alapfokú Művészeti Iskola, Pedagógiai Szakszolgálat	Mezőkövesd	Hősök tere 14.	3400		Bogács	Alkotmány utca 54.	3412
Borsod-Abaúj-Zemplén	Mezőkövesd	200657	Mezőkövesdi Általános Iskola és Alapfokú Művészeti Iskola, Pedagógiai Szakszolgálat	Mezőkövesd	Hősök tere 14.	3400		Szentistván	Hősök tere 1.	3418
Borsod-Abaúj-Zemplén	Mezőkövesd	200657	Mezőkövesdi Általános Iskola és Alapfokú Művészeti Iskola, Pedagógiai Szakszolgálat	Mezőkövesd	Hősök tere 14.	3400		Mezőkövesd	Mátyás király út 44.	3400
Borsod-Abaúj-Zemplén	Mezőkövesd	200657	Mezőkövesdi Általános Iskola és Alapfokú Művészeti Iskola, Pedagógiai Szakszolgálat	Mezőkövesd	Hősök tere 14.	3400		Bükkzsérc	Petőfi Sándor utca 13-15.	3414
Borsod-Abaúj-Zemplén	Mezőkövesd	200657	Mezőkövesdi Általános Iskola és Alapfokú Művészeti Iskola, Pedagógiai Szakszolgálat	Mezőkövesd	Hősök tere 14.	3400		Tard	Béke tér 3.	3416
Borsod-Abaúj-Zemplén	Mezőkövesd	200657	Mezőkövesdi Általános Iskola és Alapfokú Művészeti Iskola, Pedagógiai Szakszolgálat	Mezőkövesd	Hősök tere 14.	3400		Cserépfalu	Kossuth Lajos út 115.	3413
Borsod-Abaúj-Zemplén	Mezőkövesd	200916	Mezőnagymihályi Arany János Általános Iskola	Mezőnagymihály	Kossuth út 54.	3443		Gelej	Geleji Katona István út 5.	3444
Borsod-Abaúj-Zemplén	Mezőkövesd	200916	Mezőnagymihályi Arany János Általános Iskola	Mezőnagymihály	Kossuth út 54.	3443	x	Mezőnagymihály	Kossuth út 54.	3443
Borsod-Abaúj-Zemplén	Mezőkövesd	201001	Tiboldddaróci II. Rákóczi Ferenc Általános Iskola	Tiboldddaróc	Kácsi út 15.	3423	x	Tiboldddaróc	Kácsi út 15.	3423
Borsod-Abaúj-Zemplén	Mezőkövesd	201337	Bükkábrányi Arany János Általános Iskola	Bükkábrány	Béke út 37.	3422	x	Bükkábrány	Béke út 37.	3422
Borsod-Abaúj-Zemplén	Miskolc	028948	Bársony-Hunyadi Általános Iskola	Miskolc	Bársony János utca 27/a	3531	x	Miskolc	Bársony János utca 27/a	3531
Borsod-Abaúj-Zemplén	Miskolc	028948	Bársony-Hunyadi Általános Iskola	Miskolc	Bársony János utca 27/a	3531		Miskolc	Mátyás király utca 21.	3525
Borsod-Abaúj-Zemplén	Miskolc	028949	Miskolci Kazinczy Ferenc Magyar-Angol Két Tanítási Nyelvű Általános Iskola	Miskolc	Középszer utca 3.	3529	x	Miskolc	Középszer utca 3.	3529
Borsod-Abaúj-Zemplén	Miskolc	028949	Miskolci Kazinczy Ferenc Magyar-Angol Két Tanítási Nyelvű Általános Iskola	Miskolc	Középszer utca 3.	3529		Miskolc	Győri út 3.	3519
Borsod-Abaúj-Zemplén	Miskolc	028952	Fazekas Utcai Általános Iskola és Alapfokú Művészeti Iskola	Miskolc	Fazekas utca 6.	3525	x	Miskolc	Fazekas utca 6.	3525
Borsod-Abaúj-Zemplén	Miskolc	028952	Fazekas Utcai Általános Iskola és Alapfokú Művészeti Iskola	Miskolc	Fazekas utca 6.	3525		Miskolc	Dayka Gábor utca 6.	3525
Borsod-Abaúj-Zemplén	Miskolc	028952	Fazekas Utcai Általános Iskola és Alapfokú Művészeti Iskola	Miskolc	Fazekas utca 6.	3525		Miskolc	Kis-Hunyad utca 7.	3525
Borsod-Abaúj-Zemplén	Miskolc	028953	Miskolci Szabó Lőrinc Általános Iskola	Miskolc	Vörösmarty Mihály utca 76.	3530	x	Miskolc	Vörösmarty Mihály utca 76.	3530
Borsod-Abaúj-Zemplén	Miskolc	028954	Selyemréti Általános Iskola	Miskolc	Éder György utca 1.	3527	x	Miskolc	Éder György utca 1.	3527
Borsod-Abaúj-Zemplén	Miskolc	028956	Miskolci 10. Számú Petőfi Sándor Általános Iskola	Miskolc	Katowice utca 17.	3526		Miskolc	Kassai utca 15.	3526
Borsod-Abaúj-Zemplén	Miskolc	028956	Miskolci 10. Számú Petőfi Sándor Általános Iskola	Miskolc	Katowice utca 17.	3526	x	Miskolc	Katowice utca 17.	3526
Borsod-Abaúj-Zemplén	Miskolc	028956	Miskolci 10. Számú Petőfi Sándor Általános Iskola	Miskolc	Katowice utca 17.	3526		Miskolc	Szentpéteri kapu 72-76.	3526
Borsod-Abaúj-Zemplén	Miskolc	028961	Miskolci Arany János Általános Iskola és Alapfokú Művészeti Iskola	Miskolc	Csele utca 14.	3528	x	Miskolc	Csele utca 14.	3528

Megye	Tankerület	OM azonosító	Intézmény neve	Helység	Utca / házszám	Irányító-szám	Székhely	Helység	Utca / házszám	Irányító-szám
Borsod-Abaúj-Zemplén	Miskolc	028965	Miskolci 21. Számú Általános Iskola	Miskolc	Tóth Árpád utca 12.	3535	x	Miskolc	Tóth Árpád utca 12.	3535
Borsod-Abaúj-Zemplén	Miskolc	028972	Miskolci II. Rákóczi Ferenc Általános Iskola	Miskolc	Zoltán utca 5.	3532		Miskolc	Miklós utca 13.	3532
Borsod-Abaúj-Zemplén	Miskolc	028972	Miskolci II. Rákóczi Ferenc Általános Iskola	Miskolc	Zoltán utca 5.	3532	x	Miskolc	Zoltán utca 5.	3532
Borsod-Abaúj-Zemplén	Miskolc	028975	Miskolci Könyves Kálmán Általános Iskola és Alapfokú Művészeti Iskola	Miskolc	Könyves Kálmán utca 2.	3534		Miskolc	Hunfalvy Pál utca 1.	3534
Borsod-Abaúj-Zemplén	Miskolc	028975	Miskolci Könyves Kálmán Általános Iskola és Alapfokú Művészeti Iskola	Miskolc	Könyves Kálmán utca 2.	3534	x	Miskolc	Könyves Kálmán utca 2.	3534
Borsod-Abaúj-Zemplén	Miskolc	028978	Miskolci Szilágyi Dezső Általános Iskola	Miskolc	Szilágyi Dezső utca 53.	3529		Miskolc	Kovács utca 1.	3516
Borsod-Abaúj-Zemplén	Miskolc	028978	Miskolci Szilágyi Dezső Általános Iskola	Miskolc	Szilágyi Dezső utca 53.	3529	x	Miskolc	Szilágyi Dezső utca 53.	3529
Borsod-Abaúj-Zemplén	Miskolc	028980	Bulgárföldi Általános Iskola	Miskolc	Fazola Henrik utca 2.	3534		Miskolc	Faller Jenő utca 9.	3518
Borsod-Abaúj-Zemplén	Miskolc	028980	Bulgárföldi Általános Iskola	Miskolc	Fazola Henrik utca 2.	3534	x	Miskolc	Fazola Henrik utca 2.	3534
Borsod-Abaúj-Zemplén	Miskolc	028980	Bulgárföldi Általános Iskola	Miskolc	Fazola Henrik utca 2.	3534		Miskolc	Hulják János utca 11	3518
Borsod-Abaúj-Zemplén	Miskolc	028983	Miskolci Herman Ottó Általános Iskola és Alapfokú Művészeti Iskola	Miskolc	Gesztenyés utca 25.	3529	x	Miskolc	Gesztenyés utca 25.	3529
Borsod-Abaúj-Zemplén	Miskolc	028983	Miskolci Herman Ottó Általános Iskola és Alapfokú Művészeti Iskola	Miskolc	Gesztenyés utca 25.	3529		Miskolc	Szilvás utca 38.	3529
Borsod-Abaúj-Zemplén	Miskolc	028985	Avastetői Általános Iskola és Alapfokú Művészeti Iskola	Miskolc	Pattantyús Ábrahám Géza utca 2.	3524	x	Miskolc	Pattantyús Ábrahám Géza utca 2.	3524
Borsod-Abaúj-Zemplén	Miskolc	028985	Avastetői Általános Iskola és Alapfokú Művészeti Iskola	Miskolc	Pattantyús Ábrahám Géza utca 2.	3524		Miskolc	Szilágyi Dezső utca 53.	3529
Borsod-Abaúj-Zemplén	Miskolc	028985	Avastetői Általános Iskola és Alapfokú Művészeti Iskola	Miskolc	Pattantyús Ábrahám Géza utca 2.	3524		Miskolc	Nagyváthy János utca 5.	3530
Borsod-Abaúj-Zemplén	Miskolc	028985	Avastetői Általános Iskola és Alapfokú Művészeti Iskola	Miskolc	Pattantyús Ábrahám Géza utca 2.	3524		Miskolc	Áfonyás utca 18.	3529
Borsod-Abaúj-Zemplén	Miskolc	028985	Avastetői Általános Iskola és Alapfokú Művészeti Iskola	Miskolc	Pattantyús Ábrahám Géza utca 2.	3524		Miskolc	Hajós Alfréd utca 5.	3524
Borsod-Abaúj-Zemplén	Miskolc	028985	Avastetői Általános Iskola és Alapfokú Művészeti Iskola	Miskolc	Pattantyús Ábrahám Géza utca 2.	3524		Miskolc	Kovács utca 1.	3516
Borsod-Abaúj-Zemplén	Miskolc	028988	Komlóstetői Általános Iskola	Miskolc	Olvasztár utca 1.	3533	x	Miskolc	Olvasztár utca 1.	3533
Borsod-Abaúj-Zemplén	Miskolc	029107	Alsózsolcai Hermann Ottó Általános Iskola és Alapfokú Művészeti Iskola	Alsózsolca	Kassai út 23.	3571	x	Alsózsolca	Kassai út 23.	3571
Borsod-Abaúj-Zemplén	Miskolc	029107	Alsózsolcai Hermann Ottó Általános Iskola és Alapfokú Művészeti Iskola	Alsózsolca	Kassai út 23.	3571		Alsózsolca	Kossuth Lajos út 164-166.	3571
Borsod-Abaúj-Zemplén	Miskolc	029110	Arnóti Weöres Sándor Általános Iskola	Arnót	Alkotmány utca 1.	3713	x	Arnót	Alkotmány utca 1.	3713
Borsod-Abaúj-Zemplén	Miskolc	029112	Bőcsi Általános Iskola és Szakiskola, Alapfokú Művészeti Iskola	Bőcs	Munkácsy Mihály utca 7.	3574	x	Bőcs	Munkácsy Mihály utca 7.	3574
Borsod-Abaúj-Zemplén	Miskolc	029113	Bükkaranyosi Általános Iskola	Bükkaranyos	Rákóczi utca 23.	3554	x	Bükkaranyos	Rákóczi utca 23.	3554
Borsod-Abaúj-Zemplén	Miskolc	029115	Emődi II. Rákóczi Ferenc Általános Iskola	Emőd	Kossuth utca 58-64.	3432	x	Emőd	Kossuth utca 58-64.	3432
Borsod-Abaúj-Zemplén	Miskolc	029115	Emődi II. Rákóczi Ferenc Általános Iskola	Emőd	Kossuth utca 58-64.	3432		Emőd	Kossuth utca 87.	3432
Borsod-Abaúj-Zemplén	Miskolc	029118	Gesztelyi Csokonai Vitéz Mihály Általános Iskola	Gesztely	Posta út 3.	3715	x	Gesztely	Posta út 3.	3715

Megye	Tankerület	OM azonosító	Intézmény neve	Helység	Utca / házszám	Irányító-szám	Székhely	Helység	Utca / házszám	Irányító-szám
Borsod-Abaúj-Zemplén	Miskolc	029120	Harsányi Hunyadi Mátyás Általános Iskola	Harsány	Munkácsy Mihály utca 2.	3555	x	Harsány	Munkácsy Mihály utca 2.	3555
Borsod-Abaúj-Zemplén	Miskolc	029121	Hernádkak Községi Mátyás Király Általános Iskola	Hernádkak	Petőfi Sándor út 16.	3563	x	Hernádkak	Petőfi Sándor út 16.	3563
Borsod-Abaúj-Zemplén	Miskolc	029122	Hernádnémeti Magyar-Angol Két Tanítási Nyelvű Általános Iskola és Alapfokú Művészeti Iskola	Hernádnémeti	Petőfi Sándor utca 85.	3564	x	Hernádnémeti	Petőfi Sándor utca 85.	3564
Borsod-Abaúj-Zemplén	Miskolc	029122	Hernádnémeti Magyar-Angol Két Tanítási Nyelvű Általános Iskola és Alapfokú Művészeti Iskola	Hernádnémeti	Petőfi Sándor utca 85.	3564		Újcsanálos	Kossuth tér 1.	3716
Borsod-Abaúj-Zemplén	Miskolc	029124	Kisgyőri Általános Iskola	Kisgyőr	Dózsa György utca 26.	3556	x	Kisgyőr	Dózsa György utca 26.	3556
Borsod-Abaúj-Zemplén	Miskolc	029128	Nyékládházi Kossuth Lajos Általános Iskola	Nyékládháza	Kossuth Lajos utca 54/B.	3433	x	Nyékládháza	Kossuth Lajos utca 54/B.	3433
Borsod-Abaúj-Zemplén	Miskolc	029129	Görgey Artúr Általános Iskola és Alapfokú Művészeti Iskola	Onga	Görgey utca 2.	3562	x	Onga	Görgey utca 2.	3562
Borsod-Abaúj-Zemplén	Miskolc	029136	Rákóczi Julianna Általános Iskola	Sajóhídvég	Táncsics Mihály út 43-45.	3576		Berzék	Rákóczi Ferenc út 71.	3575
Borsod-Abaúj-Zemplén	Miskolc	029136	Rákóczi Julianna Általános Iskola	Sajóhídvég	Táncsics Mihály út 43-45.	3576	x	Sajóhídvég	Táncsics Mihály út 43-45.	3576
Borsod-Abaúj-Zemplén	Miskolc	029139	Fráter György Általános Iskola és Alapfokú Művészeti Iskola	Sajólád	Dózsa György út 74.	3572	x	Sajólád	Dózsa György út 74.	3572
Borsod-Abaúj-Zemplén	Miskolc	029139	Fráter György Általános Iskola és Alapfokú Művészeti Iskola	Sajólád	Dózsa György út 74.	3572		Sajópetri	Szabadság út 5.	3573
Borsod-Abaúj-Zemplén	Miskolc	029141	Sajóvámosi Arany János Általános Iskola	Sajóvámos	Nevelők útja 4.	3712	x	Sajóvámos	Nevelők útja 4.	3712
Borsod-Abaúj-Zemplén	Miskolc	029142	Szirmabesenyői Szinyei Merse Pál Általános Iskola és Alapfokú Művészeti Iskola	Szirmabesenyő	Állomás utca 1.	3711	x	Szirmabesenyő	Állomás utca 1.	3711
Borsod-Abaúj-Zemplén	Miskolc	029145	Körömi IV. Béla Általános Iskola	Köröm	Kossuth Lajos utca 44.	3577		Köröm	Zrínyi Miklós utca 4.	3577
Borsod-Abaúj-Zemplén	Miskolc	029145	Körömi IV. Béla Általános Iskola	Köröm	Kossuth Lajos utca 44.	3577	x	Köröm	Kossuth Lajos utca 44.	3577
Borsod-Abaúj-Zemplén	Miskolc	029145	Körömi IV. Béla Általános Iskola	Köröm	Kossuth Lajos utca 44.	3577		Muhi	Rákóczi Ferenc utca 24.	3552
Borsod-Abaúj-Zemplén	Miskolc	029261	Miskolci Herman Ottó Gimnázium	Miskolc	Tizeshonvéd utca 21.	3525	x	Miskolc	Tizeshonvéd utca 21.	3525
Borsod-Abaúj-Zemplén	Miskolc	029262	Diósgyőri Gimnázium	Miskolc	Kiss tábornok utca 42.	3534		Miskolc	Dorottya utca 1.	3534
Borsod-Abaúj-Zemplén	Miskolc	029262	Diósgyőri Gimnázium	Miskolc	Kiss tábornok utca 42.	3534	x	Miskolc	Kiss tábornok utca 42.	3534
Borsod-Abaúj-Zemplén	Miskolc	029263	Miskolci Zrínyi Ilona Gimnázium	Miskolc	Nagyváthy János utca 5.	3530	x	Miskolc	Nagyváthy János utca 5.	3530
Borsod-Abaúj-Zemplén	Miskolc	029264	Avasi Gimnázium	Miskolc	Klapka György utca 2.	3524	x	Miskolc	Klapka György utca 2.	3524
Borsod-Abaúj-Zemplén	Miskolc	029296	Miskolci Baross Gábor Közlekedési és Postaforgalmi Szakközépiskola	Miskolc	Rácz Ádám utca 54-56.	3532	x	Miskolc	Rácz Ádám utca 54-56.	3532
Borsod-Abaúj-Zemplén	Miskolc	029297	Miskolci Kandó Kálmán Szakközépiskola	Miskolc	Palóczy utca 3.	3525	x	Miskolc	Palóczy utca 3.	3525
Borsod-Abaúj-Zemplén	Miskolc	029298	Miskolci Kós Károly Építőipari Szakközépiskola és Szakiskola	Miskolc	Latabár Endre utca 1.	3527		Bogács	Szarvas utca 7.	3412
Borsod-Abaúj-Zemplén	Miskolc	029298	Miskolci Kós Károly Építőipari Szakközépiskola és Szakiskola	Miskolc	Latabár Endre utca 1.	3527		Miskolc	Fonoda utca 28.	3527
Borsod-Abaúj-Zemplén	Miskolc	029298	Miskolci Kós Károly Építőipari Szakközépiskola és Szakiskola	Miskolc	Latabár Endre utca 1.	3527	x	Miskolc	Latabár Endre utca 1.	3527
Borsod-Abaúj-Zemplén	Miskolc	029299	Miskolci Andrássy Gyula Szakközépiskola	Miskolc	Soltész Nagy Kálmán utca 10.	3527		Miskolc	Csorba-telep	3527

Megye	Tankerület	OM azonosító	Intézmény neve	Helység	Utca / házszám	Irányító-szám	Székhely	Helység	Utca / házszám	Irányító-szám
Borsod-Abaúj-Zemplén	Miskolc	029299	Miskolci Andrássy Gyula Szakközépiskola	Miskolc	Soltész Nagy Kálmán utca 10.	3527	x	Miskolc	Soltész Nagy Kálmán utca 10.	3527
Borsod-Abaúj-Zemplén	Miskolc	029300	Bláthy Ottó Villamosipari Szakközépiskola	Miskolc	Soltész Nagy Kálmán utca 7.	3527		Miskolc	Ómassa Bükkszentlélek	3517
Borsod-Abaúj-Zemplén	Miskolc	029300	Bláthy Ottó Villamosipari Szakközépiskola	Miskolc	Soltész Nagy Kálmán utca 7.	3527	x	Miskolc	Soltész Nagy Kálmán utca 7.	3527
Borsod-Abaúj-Zemplén	Miskolc	029301	Miskolci Gábor Áron Művészeti Szakközépiskola	Miskolc	Bolyai Farkas utca 10.	3533	x	Miskolc	Bolyai Farkas utca 10.	3533
Borsod-Abaúj-Zemplén	Miskolc	029302	Berzeviczy Gergely Szakközépiskola és Szakiskola	Miskolc	Hősök Tere 1.	3525	x	Miskolc	Hősök Tere 1.	3525
Borsod-Abaúj-Zemplén	Miskolc	029302	Berzeviczy Gergely Szakközépiskola és Szakiskola	Miskolc	Hősök Tere 1.	3525		Miskolc	Kuruc utca 65/a.	3 534
Borsod-Abaúj-Zemplén	Miskolc	029308	Miskolci Bartók Béla Zeneművészeti Szakközépiskola	Miskolc	Bartók Béla tér 1.	3530	x	Miskolc	Bartók Béla tér 1.	3530
Borsod-Abaúj-Zemplén	Miskolc	029308	Miskolci Bartók Béla Zeneművészeti Szakközépiskola	Miskolc	Bartók Béla tér 1.	3530		Miskolc	Nagyváthy János utca 5.	3530
Borsod-Abaúj-Zemplén	Miskolc	029308	Miskolci Bartók Béla Zeneművészeti Szakközépiskola	Miskolc	Bartók Béla tér 1.	3530		Miskolc	Szentpéteri Kapu 72-76.	3526
Borsod-Abaúj-Zemplén	Miskolc	029315	Szentpáli István Kereskedelmi és Vendéglátó Szakközépiskola és Szakiskola	Miskolc	Herman Ottó utca 2.	3532		Miskolc	Árpád utca 2.	3535
Borsod-Abaúj-Zemplén	Miskolc	029315	Szentpáli István Kereskedelmi és Vendéglátó Szakközépiskola és Szakiskola	Miskolc	Herman Ottó utca 2.	3532	x	Miskolc	Herman Ottó utca 2.	3532
Borsod-Abaúj-Zemplén	Miskolc	029315	Szentpáli István Kereskedelmi és Vendéglátó Szakközépiskola és Szakiskola	Miskolc	Herman Ottó utca 2.	3532		Miskolc	Könyves Kálmán utca 4.	3534
Borsod-Abaúj-Zemplén	Miskolc	029321	Miskolci Eötvös József Építőipari, Művészeti Szakképző Iskola	Miskolc	Gagarin utca 54.	3534	x	Miskolc	Gagarin utca 54.	3534
Borsod-Abaúj-Zemplén	Miskolc	029336	Diósgyőr-Vasgyári Szakképző Iskola és Kollégium	Miskolc	Téglagyár utca 2.	3533		Miskolc	Téglagyár utca 1.	3533
Borsod-Abaúj-Zemplén	Miskolc	029336	Diósgyőr-Vasgyári Szakképző Iskola és Kollégium	Miskolc	Téglagyár utca 2.	3533	x	Miskolc	Téglagyár utca 2.	3533
Borsod-Abaúj-Zemplén	Miskolc	029337	Miskolci Szemere Bertalan Szakközépiskola, Szakiskola és Kollégium	Miskolc	Ifjúság utca 16-20.	3529	x	Miskolc	Ifjúság utca 16-20.	3529
Borsod-Abaúj-Zemplén	Miskolc	029340	Debreczeni Márton Szakképző Iskola	Miskolc	Debreczeni Márton tér 1.	3518		Miskolc	Csorba telep	3527
Borsod-Abaúj-Zemplén	Miskolc	029340	Debreczeni Márton Szakképző Iskola	Miskolc	Debreczeni Márton tér 1.	3518	x	Miskolc	Debreczeni Márton tér 1.	3518
Borsod-Abaúj-Zemplén	Miskolc	029379	Földes Ferenc Gimnázium	Miskolc	Hősök tere 7.	3525		Edelény	Bányász út 23.	3780
Borsod-Abaúj-Zemplén	Miskolc	029379	Földes Ferenc Gimnázium	Miskolc	Hősök tere 7.	3525		Encs	Petőfi út 60.	3860
Borsod-Abaúj-Zemplén	Miskolc	029379	Földes Ferenc Gimnázium	Miskolc	Hősök tere 7.	3525		Mezőkövesd	gróf. Zichy János utca 18.	3400
Borsod-Abaúj-Zemplén	Miskolc	029379	Földes Ferenc Gimnázium	Miskolc	Hősök tere 7.	3525	x	Miskolc	Hősök tere 7.	3525
Borsod-Abaúj-Zemplén	Miskolc	029379	Földes Ferenc Gimnázium	Miskolc	Hősök tere 7.	3525		Sárospatak	Arany János utca 5.	3950
Borsod-Abaúj-Zemplén	Miskolc	029379	Földes Ferenc Gimnázium	Miskolc	Hősök tere 7.	3525		Szerencs	Ondi út 1.	3900
Borsod-Abaúj-Zemplén	Miskolc	029379	Földes Ferenc Gimnázium	Miskolc	Hősök tere 7.	3525		Tiszaújváros	Munkácsy út 20/a.	3580
Borsod-Abaúj-Zemplén	Miskolc	038016	Ferenczi Sándor Egészségügyi Szakközépiskola	Miskolc	Szigethy Mihály utca 8.	3529	x	Miskolc	Szigethy Mihály utca 8.	3529
Borsod-Abaúj-Zemplén	Miskolc	038033	Martin János Szakképző Iskola	Miskolc	Áfonyás utca 18.	3529	x	Miskolc	Áfonyás utca 18.	3529

Megye	Tankerület	OM azonosító	Intézmény neve	Helység	Utca / házszám	Irányító-szám	Székhely	Helység	Utca / házszám	Irányító-szám
Borsod-Abaúj-Zemplén	Miskolc	038033	Martin János Szakképző Iskola	Miskolc	Áfonyás utca 18.	3529		Miskolc	Áfonyás utca 33.	3529
Borsod-Abaúj-Zemplén	Miskolc	038033	Martin János Szakképző Iskola	Miskolc	Áfonyás utca 18.	3529		Miskolc	Áfonyás utca 16.	3529
Borsod-Abaúj-Zemplén	Miskolc	038471	Miskolci Éltes Mátyás Óvoda, Általános Iskola és Egységes Gyógypedagógiai Módszertani Intézmény	Miskolc	Szeles utca 63-65.	3526		Miskolc	Gagarin utca 50.	3534
Borsod-Abaúj-Zemplén	Miskolc	038471	Miskolci Éltes Mátyás Óvoda, Általános Iskola és Egységes Gyógypedagógiai Módszertani Intézmény	Miskolc	Szeles utca 63-65.	3526		Miskolc	Károly utca 10.	3532
Borsod-Abaúj-Zemplén	Miskolc	038471	Miskolci Éltes Mátyás Óvoda, Általános Iskola és Egységes Gyógypedagógiai Módszertani Intézmény	Miskolc	Szeles utca 63-65.	3526		Miskolc	Kassai utca 15.	3526
Borsod-Abaúj-Zemplén	Miskolc	038471	Miskolci Éltes Mátyás Óvoda, Általános Iskola és Egységes Gyógypedagógiai Módszertani Intézmény	Miskolc	Szeles utca 63-65.	3526	x	Miskolc	Szeles u. 63-65.	3526
Borsod-Abaúj-Zemplén	Miskolc	038471	Miskolci Éltes Mátyás Óvoda, Általános Iskola és Egységes Gyógypedagógiai Módszertani Intézmény	Miskolc	Szeles utca 63-65.	3526		Miskolc	Szentpéteri kapu 72-76.	3526
Borsod-Abaúj-Zemplén	Miskolc	039233	Karacs Teréz Középiskolai Leánykollégium	Miskolc	Győri kapu 156.	3532	x	Miskolc	Győri kapu 156.	3532
Borsod-Abaúj-Zemplén	Miskolc	039237	Miskolci Petőfi Sándor Középiskolai Fiúkollégium	Miskolc	Bajcsy-Zsilinszky utca 33.	3527	x	Miskolc	Bajcsy-Zsilinszky utca 33.	3527
Borsod-Abaúj-Zemplén	Miskolc	039505	Miskolci Egressy Béni-Erkel Ferenc Alapfokú Művészeti Iskola	Miskolc	Palóczy László utca 4.	3525	x	Miskolc	Palóczy László utca 4.	3525
Borsod-Abaúj-Zemplén	Miskolc	039505	Miskolci Egressy Béni-Erkel Ferenc -Alapfokú Művészeti Iskola	Miskolc	Palóczy László utca 4.	3525		Miskolc	Katowice utca 17.	3 526
Borsod-Abaúj-Zemplén	Miskolc	039505	Miskolci Egressy Béni-Erkel Ferenc Alapfokú Művészeti Iskola	Miskolc	Palóczy László utca 4.	3525		Miskolc	Kiss tábornok utca 17.	3534
Borsod-Abaúj-Zemplén	Miskolc	039505	Miskolci Egressy Béni-Erkel Ferenc Alapfokú Művészeti Iskola	Miskolc	Palóczy László utca 4.	3525		Miskolc	Középszer utca 3.	3529
Borsod-Abaúj-Zemplén	Miskolc	039527	Reményi Ede Zenei Alapfokú Művészeti Iskola	Emőd	Kossuth Lajos utca 87.	3432	x	Emőd	Kossuth Lajos utca 87.	3432
Borsod-Abaúj-Zemplén	Miskolc	039527	Reményi Ede Zenei Alapfokú Művészeti Iskola	Emőd	Kossuth Lajos utca 87.	3432		Nyékládháza	Kossuth Lajos utca 54/b.	3433
Borsod-Abaúj-Zemplén	Miskolc	101816	Miskolci Pedagógiai Szakszolgálat és Pedagógiai Intézet	Miskolc	Kiss tábornok utca 84.	3534		Miskolc	Andrássy Gyula utca 53/a.	3533
Borsod-Abaúj-Zemplén	Miskolc	101816	Miskolci Pedagógiai Szakszolgálat és Pedagógiai Intézet	Miskolc	Kiss tábornok utca 84.	3534		Miskolc	Éder György utca 1.	3527
Borsod-Abaúj-Zemplén	Miskolc	101816	Miskolci Pedagógiai Szakszolgálat és Pedagógiai Intézet	Miskolc	Kiss tábornok utca 84.	3534		Miskolc	Fövényszer utca 35.	3528
Borsod-Abaúj-Zemplén	Miskolc	101816	Miskolci Pedagógiai Szakszolgálat és Pedagógiai Intézet	Miskolc	Kiss tábornok utca 84.	3534		Miskolc	Hunfalvy Pál utca 1.	3534
Borsod-Abaúj-Zemplén	Miskolc	101816	Miskolci Pedagógiai Szakszolgálat és Pedagógiai Intézet	Miskolc	Kiss tábornok utca 84.	3534		Miskolc	József utca 2.	3531
Borsod-Abaúj-Zemplén	Miskolc	101816	Miskolci Pedagógiai Szakszolgálat és Pedagógiai Intézet	Miskolc	Kiss tábornok utca 84.	3534		Miskolc	Katowice utca 33.	3526
Borsod-Abaúj-Zemplén	Miskolc	101816	Miskolci Pedagógiai Szakszolgálat és Pedagógiai Intézet	Miskolc	Kiss tábornok utca 84.	3534	x	Miskolc	Kiss tábornok utca 84.	3534
Borsod-Abaúj-Zemplén	Miskolc	101816	Miskolci Pedagógiai Szakszolgálat és Pedagógiai Intézet	Miskolc	Kiss tábornok utca 84.	3534		Miskolc	Középszer utca 5.	3529
Borsod-Abaúj-Zemplén	Miskolc	101816	Miskolci Pedagógiai Szakszolgálat és Pedagógiai Intézet	Miskolc	Kiss tábornok utca 84.	3534		Miskolc	Leszih Andor utca 6.	3524
Borsod-Abaúj-Zemplén	Miskolc	101816	Miskolci Pedagógiai Szakszolgálat és Pedagógiai Intézet	Miskolc	Kiss tábornok utca 84.	3534		Miskolc	Mátyás király utca 17.	3525
Borsod-Abaúj-Zemplén	Miskolc	101816	Miskolci Pedagógiai Szakszolgálat és Pedagógiai Intézet	Miskolc	Kiss tábornok utca 84.	3534		Miskolc	Mész utca 3.	3508
Borsod-Abaúj-Zemplén	Miskolc	101816	Miskolci Pedagógiai Szakszolgálat és Pedagógiai Intézet	Miskolc	Kiss tábornok utca 84.	3534		Miskolc	Serház utca 1.	3530

Megye	Tankerület	OM azonosító	Intézmény neve	Helység	Utca / házszám	Irányító-szám	Székhely	Helység	Utca / házszám	Irányító-szám
Borsod-Abaúj-Zemplén	Miskolc	101816	Miskolci Pedagógiai Szakszolgálat és Pedagógiai Intézet	Miskolc	Kiss tábornok utca 84.	3534		Miskolc	Szilvás utca 37.	3529
Borsod-Abaúj-Zemplén	Miskolc	101816	Miskolci Pedagógiai Szakszolgálat és Pedagógiai Intézet	Miskolc	Kiss tábornok utca 84.	3534		Miskolc	Vörösmarty utca 64.	3530
Borsod-Abaúj-Zemplén	Miskolc	200601	Kistokaji Általános Iskola	Kistokaj	Szabó Lőrinc utca 51.	3553	x	Kistokaj	Szabó Lőrinc utca 51.	3553
Borsod-Abaúj-Zemplén	Miskolc	200956	Sajóbábonyi Deák Ferenc Általános Iskola	Sajóbábony	Iskola tér 1.	3792	x	Sajóbábony	Iskola tér 1.	3792
Borsod-Abaúj-Zemplén	Miskolc	200974	Mályi Móra Ferenc Két Tanítási Nyelvű Általános Iskola	Mályi	Móra Ferenc utca 11.	3434	x	Mályi	Móra Ferenc utca 11.	3434
Borsod-Abaúj-Zemplén	Miskolc	201017	Sajókeresztúri Eötvös József Általános Iskola	Sajókeresztúr	Dózsa György utca 2.	3791	x	Sajókeresztúr	Dózsa György utca 2.	3791
Borsod-Abaúj-Zemplén	Miskolc	201079	Bükki Szlovák Nemzetiségi Általános Iskola	Bükkszentkereszt	Széchenyi út 2.	3557	x	Bükkszentkereszt	Széchenyi út 2.	3557
Borsod-Abaúj-Zemplén	Miskolc	201079	Bükki Szlovák Nemzetiségi Általános Iskola	Bükkszentkereszt	Széchenyi út 2.	3557		Répáshuta	Herman Ottó út 2.	3559
Borsod-Abaúj-Zemplén	Miskolc	201241	Felsőzsolcai Pedagógiai Szakszolgálat	Felsőzsolca	Eperjesi utca 14.	3561	x	Felsőzsolca	Eperjesi utca 14.	3561
Borsod-Abaúj-Zemplén	Miskolc	201494	Ónodi Lorántffy Zsuzsanna Általános Iskola és Alapfokú Művészeti Iskola	Ónod	Nyéki út 4.	3551		Igrici	Kossuth út 71.	3459
Borsod-Abaúj-Zemplén	Miskolc	201494	Ónodi Lorántffy Zsuzsanna Általános Iskola és Alapfokú Művészeti Iskola	Ónod	Nyéki út 4.	3551	x	Ónod	Nyéki út 4.	3551
Borsod-Abaúj-Zemplén	Miskolc	028750	Szirmabesenyői Pedagógiai Szakszolgálat	Szirmabesenyő	Déryné utca 2.	3711	x	Szirmabesenyő	Déryné utca 2.	3711
Borsod-Abaúj-Zemplén	Miskolc	029312	Kazincbarcika Surányi Endre Gimnázium, Szakképző Iskola és Kollégium	Kazincbarcika	Irinyi János utca 1.	3700	x	Kazincbarcika	Irinyi János utca 1.	3700
Borsod-Abaúj-Zemplén	Miskolc	029312	Kazincbarcika Surányi Endre Gimnázium, Szakképző Iskola és Kollégium	Kazincbarcika	Irinyi János utca 1.	3700		Kazincbarcika	Lini István tér 1-2.	3700
Borsod-Abaúj-Zemplén	Miskolc	029312	Kazincbarcika Surányi Endre Gimnázium, Szakképző Iskola és Kollégium	Kazincbarcika	Irinyi János utca 1.	3700		Kazincbarcika	Herbolyai utca 9.	3700
Borsod-Abaúj-Zemplén	Miskolc	029312	Kazincbarcika Surányi Endre Gimnázium, Szakképző Iskola és Kollégium	Kazincbarcika	Irinyi János utca 1.	3700		Kazincbarcika	Herbolyai utca 7.	3700
Borsod-Abaúj-Zemplén	Miskolc	029312	Kazincbarcika Surányi Endre Gimnázium, Szakképző Iskola és Kollégium	Kazincbarcika	Irinyi János utca 1.	3700		Sajószentpéter	Kálvin tér 2.	3770
Borsod-Abaúj-Zemplén	Miskolc	029312	Kazincbarcika Surányi Endre Gimnázium, Szakképző Iskola és Kollégium	Kazincbarcika	Irinyi János utca 1.	3700		Sajószentpéter	Kassai utca 2.	3770
Borsod-Abaúj-Zemplén	Miskolc	029312	Kazincbarcika Surányi Endre Gimnázium, Szakképző Iskola és Kollégium	Kazincbarcika	Irinyi János utca 1.	3700		Miskolc	Selyemrét utca 1.	3527
Borsod-Abaúj-Zemplén	Miskolc	029323	Szerencsi Szakképző Iskola és Kollégium	Szerencs	Ondi út 8.	3900	x	Szerencs	Ondi út 8.	3900
Borsod-Abaúj-Zemplén	Miskolc	029323	Szerencsi Szakképző Iskola és Kollégium	Szerencs	Ondi út 8.	3900		Szerencs	Rákóczi Ferenc út 93.	3900
Borsod-Abaúj-Zemplén	Miskolc	029323	Szerencsi Szakképző Iskola és Kollégium	Szerencs	Ondi út 8.	3900		Szerencs	Keleti-Ipartelep	3900
Borsod-Abaúj-Zemplén	Miskolc	029323	Szerencsi Szakképző Iskola és Kollégium	Szerencs	Ondi út 8.	3900		Tokaj	Tarcali út 52.	3910
Borsod-Abaúj-Zemplén	Miskolc	200598	Encsi Váci Mihály Gimnázium, Szakképző Iskola és Kollégium	Encs	Petőfi Sándor út 60.	3860	x	Encs	Petőfi Sándor út 60.	3860
Borsod-Abaúj-Zemplén	Miskolc	200599	Ózdi József Attila Gimnázium, Szakképző Iskola és Kollégium	Ózd	Bem József utca 14.	3600	x	Ózd	Bem József utca 14.	3600
Borsod-Abaúj-Zemplén	Miskolc	200599	Ózdi József Attila Gimnázium, Szakképző Iskola és Kollégium	Ózd	Bem József utca 14.	3600		Ózd	48-as út 26.	3600
Borsod-Abaúj-Zemplén	Miskolc	200599	Ózdi József Attila Gimnázium, Szakképző Iskola és Kollégium	Ózd	Bem József utca 14.	3600		Ózd	Petőfi Sándor út 20.	3600

Megye	Tankerület	OM azonosító	Intézmény neve	Helység	Utca / házszám	Irányító-szám	Székhely	Helység	Utca / házszám	Irányító-szám
Borsod-Abaúj-Zemplén	Miskolc	200599	Ózdi József Attila Gimnázium, Szakképző Iskola és Kollégium	Ózd	Bem József utca 14.	3600		Ózd	Bolyki főút 2.	3600
Borsod-Abaúj-Zemplén	Miskolc	200599	Ózdi József Attila Gimnázium, Szakképző Iskola és Kollégium	Ózd	Bem József utca 14.	3600		Ózd	Zrínyi Miklós út 1.	3600
Borsod-Abaúj-Zemplén	Miskolc	200599	Ózdi József Attila Gimnázium, Szakképző Iskola és Kollégium	Ózd	Bem József utca 14.	3600		Putnok	Bajcsy-Zsilinszky Endre út 31.	3630
Borsod-Abaúj-Zemplén	Miskolc	200599	Ózdi József Attila Gimnázium, Szakképző Iskola és Kollégium	Ózd	Bem József utca 14.	3600		Putnok	Bajcsy-Zsilinszky Endre út 21.	3630
Borsod-Abaúj-Zemplén	Miskolc	200599	Encsi Váci Mihály Gimnázium, Szakképző Iskola és Kollégium	Encs	Petőfi Sándor út 60.	3860		Encs	Petőfi Sándor utca 64.	3860
Borsod-Abaúj-Zemplén	Miskolc	200600	Sátoraljaújhelyi József Attila Gimnázium, Szakképző Iskola és Kollégium	Sátoraljaújhely	Deák utca 10.	3980	x	Sátoraljaújhely	Deák utca 10.	3980
Borsod-Abaúj-Zemplén	Miskolc	200600	Sátoraljaújhelyi József Attila Gimnázium, Szakképző Iskola és Kollégium	Sátoraljaújhely	Deák utca 10.	3980		Sátoraljaújhely	Kossuth Lajos utca 26.	3980
Borsod-Abaúj-Zemplén	Miskolc	200600	Sátoraljaújhelyi József Attila Gimnázium, Szakképző Iskola és Kollégium	Sátoraljaújhely	Deák utca 10.	3980		Sátoraljaújhely	Fejes István utca 14.	3980
Borsod-Abaúj-Zemplén	Miskolc	200600	Encsi Váci Mihály Gimnázium, Szakképző Iskola és Kollégium	Encs	Petőfi Sándor út 60.	3860		Abaújszántó	Kassai út 22-24.	3881
Borsod-Abaúj-Zemplén	Miskolc	201053	Borsod-Abaúj-Zemplén Megyei Pedagógiai Szakmai és Szakszolgálati Intézet	Miskolc	Selyemrét út 1.	3527	x	Miskolc	Selyemrét út 1.	3527
Borsod-Abaúj-Zemplén	Ózd	028899	Ózdi Árpád Vezér Általános Iskola és Szakiskola	Ózd	Árpád vezér út 13	3600		Domaháza	Dózsa György út 81.	3627
Borsod-Abaúj-Zemplén	Ózd	028899	Ózdi Árpád Vezér Általános Iskola és Szakiskola	Ózd	Árpád vezér út 13	3600	x	Ózd	Árpád vezér út 13	3600
Borsod-Abaúj-Zemplén	Ózd	028901	Csépányi Általános Iskola	Ózd	Csépányi út 117.	3661		Ózd	Csépányi út 133.	3661
Borsod-Abaúj-Zemplén	Ózd	028901	Csépányi Általános Iskola	Ózd	Csépányi út 117.	3661	x	Ózd	Csépányi út 117.	3661
Borsod-Abaúj-Zemplén	Ózd	028902	Ózdi Apáczai Csere János Általános Iskola	Ózd	Kőalja út 149.	3600		Ózd	Kőalja út 147.	3600
Borsod-Abaúj-Zemplén	Ózd	028902	Ózdi Apáczai Csere János Általános Iskola	Ózd	Kőalja út 149.	3600	x	Ózd	Kőalja út 149.	3600
Borsod-Abaúj-Zemplén	Ózd	028903	Farkaslyuki Általános Iskola	Farkaslyuk	Esze Tamás út 9.	3608	x	Farkaslyuk	Esze Tamás út 9.	3608
Borsod-Abaúj-Zemplén	Ózd	028904	Ózdi Petőfi Sándor Általános Iskola	Ózd	Petőfi út 18-20.	3600	x	Ózd	Petőfi út 18-20.	3600
Borsod-Abaúj-Zemplén	Ózd	028905	Sajóvárkonyi Általános Iskola	Ózd	Mekcsey István út 205.	3600	x	Ózd	Mekcsey István út 205.	3600
Borsod-Abaúj-Zemplén	Ózd	028905	Sajóvárkonyi Általános Iskola	Ózd	Mekcsey István út 205.	3600		Ózd	Mekcsey István út 211.	3600
Borsod-Abaúj-Zemplén	Ózd	028905	Sajóvárkonyi Általános Iskola	Ózd	Mekcsey István út 205.	3600		Ózd	Mekcsey István út 118.	3600
Borsod-Abaúj-Zemplén	Ózd	028906	Újváros Téri Általános Iskola	Ózd	Újváros tér 1.	3600	x	Ózd	Újváros tér 1.	3600
Borsod-Abaúj-Zemplén	Ózd	028907	Vasvár Úti Általános Iskola	Ózd	Vasvár út 37/A	3600	x	Ózd	Vasvár út 37/A	3600
Borsod-Abaúj-Zemplén	Ózd	028907	Vasvár Úti Általános Iskola	Ózd	Vasvár út 37/A	3600		Ózd	Vasvár út 56.	3600
Borsod-Abaúj-Zemplén	Ózd	028908	Bolyky Tamás Általános Iskola	Ózd	Bolyky Tamás út 42.	3600	x	Ózd	Bolyky Tamás út 42.	3600

Megye	Tankerület	OM azonosító	Intézmény neve	Helység	Utca / házszám	Irányító-szám	Székhely	Helység	Utca / házszám	Irányító-szám
Borsod-Abaúj-Zemplén	Ózd	029148	Arlói Széchenyi István Általános Iskola	Arló	Rákóczi út 3/A	3663		Arló	Ady Endre út 150.	3663
Borsod-Abaúj-Zemplén	Ózd	029148	Arlói Széchenyi István Általános Iskola	Arló	Rákóczi út 3/A	3663		Arló	Rákóczi út 14/A.	3663
Borsod-Abaúj-Zemplén	Ózd	029148	Arlói Széchenyi István Általános Iskola	Arló	Rákóczi út 3/A	3663	x	Arló	Rákóczi út 3/A.	3663
Borsod-Abaúj-Zemplén	Ózd	029148	Arlói Széchenyi István Általános Iskola	Arló	Rákóczi út 3/A	3663		Arló	Rákóczi út 3/B.	3663
Borsod-Abaúj-Zemplén	Ózd	029148	Arlói Széchenyi István Általános Iskola	Arló	Rákóczi út 3/A	3663		Arló	Rákóczi út 3/C.	3663
Borsod-Abaúj-Zemplén	Ózd	029150	Borsodbótai Körzeti Általános Iskola	Borsodbóta	Rákóczi út 122.	3658	x	Borsodbóta	Rákóczi út 122.	3658
Borsod-Abaúj-Zemplén	Ózd	029156	Hangonyi György Általános Iskola	Hangony	Rákóczi Ferenc út 136.	3626	x	Hangony	Rákóczi Ferenc út 136.	3626
Borsod-Abaúj-Zemplén	Ózd	029157	Járdánházi IV. Béla Általános Iskola	Járdánháza	IV. Béla út 131.	3664	x	Járdánháza	IV. Béla út 131.	3664
Borsod-Abaúj-Zemplén	Ózd	029306	Ózdi Széchenyi István Közgazdasági Szakközépiskola	Ózd	48-as út 6.	3600	x	Ózd	48-as út 6.	3600
Borsod-Abaúj-Zemplén	Ózd	102815	Ózdi Pedagógiai Szakszolgálat	Ózd	Alkotmány út 1/B.	3600	x	Ózd	Alkotmány út 1/B.	3600
Borsod-Abaúj-Zemplén	Ózd	201004	Borsodnádasdi Móra Ferenc Általános Iskola	Borsodnádasd	Köztársaság út 11.	3671	x	Borsodnádasd	Köztársaság út 11.	3671
Borsod-Abaúj-Zemplén	Putnok	028937	Péczeli József Általános Iskola és Alapfokú Művészeti Iskola	Putnok	Gárdonyi Géza út 1.	3630	x	Putnok	Gárdonyi Géza út 1.	3630
Borsod-Abaúj-Zemplén	Putnok	028937	Péczeli József Általános Iskola és Alapfokú Művészeti Iskola	Putnok	Gárdonyi Géza út 1.	3630		Putnok	Bajcsy-Zsilinszky út 28.	3630
Borsod-Abaúj-Zemplén	Putnok	028937	Péczeli József Általános Iskola és Alapfokú Művészeti Iskola	Putnok	Gárdonyi Géza út 1.	3630		Serényfalva	Kossuth Lajos utca 74.	3729
Borsod-Abaúj-Zemplén	Putnok	029050	Nyárády András Általános Iskola	Felsőnyárád	Petőfi út 15.	3721	x	Felsőnyárád	Petőfi út 15.	3721
Borsod-Abaúj-Zemplén	Putnok	029059	Ragályi Balassi Bálint Általános Iskola	Ragály	Rákóczi Ferenc utca 40.	3724	x	Ragály	Rákóczi Ferenc utca 40.	3724
Borsod-Abaúj-Zemplén	Putnok	029059	Ragályi Balassi Bálint Általános Iskola	Ragály	Rákóczi Ferenc utca 40.	3724		Zubogy	Szabadság út 56.	3723
Borsod-Abaúj-Zemplén	Putnok	029248	Aggteleki Általános Iskola	Aggtelek	Kossuth Lajos út 12.	3759	x	Aggtelek	Kossuth Lajos út 12.	3759
Borsod-Abaúj-Zemplén	Putnok	038685	Serényi László Általános Iskola	Putnok	Bajcsy-Zsilinszky Endre út 28.	3630	x	Putnok	Bajcsy-Zsilinszky Endre út 28.	3630
Borsod-Abaúj-Zemplén	Sárospatak	029167	Gyöngyszem Német Nemzetiségi Általános Iskola	Hercegkút	Kossuth Lajos út 2.	3958	x	Hercegkút	Kossuth Lajos út 2.	3958
Borsod-Abaúj-Zemplén	Sárospatak	029168	Kenézlői Általános Iskola	Kenézlő	Kárpát út 1-3.	3955	x	Kenézlő	Kárpát út 1-3.	3955
Borsod-Abaúj-Zemplén	Sárospatak	029168	Kenézlői Általános Iskola	Kenézlő	Kárpát út 1-3.	3955		Viss	Munkácsy Mihály út 20-22.	3956
Borsod-Abaúj-Zemplén	Sárospatak	029169	Komlóskai Ruszin Nemzetiségi Általános Iskola	Komlóska	Solymos út 16.	3937	x	Komlóska	Solymos út 16.	3937
Borsod-Abaúj-Zemplén	Sárospatak	029172	Tolcsvai Általános Iskola	Tolcsva	Kossuth Lajos út 37.	3934		Tolcsva	Kossuth Lajos út 62.	3934
Borsod-Abaúj-Zemplén	Sárospatak	029172	Tolcsvai Általános Iskola	Tolcsva	Kossuth Lajos út 37.	3934	x	Tolcsva	Kossuth Lajos út 37.	3934
Borsod-Abaúj-Zemplén	Sárospatak	029173	Vajdácskai Általános Iskola	Vajdácska	Fő út 2.	3961		Györgytarló	Széchenyi István út 1.	3954
Borsod-Abaúj-Zemplén	Sárospatak	029173	Vajdácskai Általános Iskola	Vajdácska	Fő út 2.	3961	x	Vajdácska	Fő út 2.	3961

Megye	Tankerület	OM azonosító	Intézmény neve	Helység	Utca / házszám	Irányító-szám	Székhely	Helység	Utca / házszám	Irányító-szám
Borsod-Abaúj-Zemplén	Sárospatak	029280	Sárospataki Árpád Vezér Gimnázium és Kollégium	Sárospatak	Arany János út 7.	3950		Sárospatak	Arany János út 3.	3950
Borsod-Abaúj-Zemplén	Sárospatak	029280	Sárospataki Árpád Vezér Gimnázium és Kollégium	Sárospatak	Arany János út 7.	3950	x	Sárospatak	Arany János út 7.	3950
Borsod-Abaúj-Zemplén	Sárospatak	039515	Farkas Ferenc Alapfokú Művészeti Iskola	Sárospatak	Szent Erzsébet út 30.	3950	x	Sárospatak	Szent Erzsébet út 30.	3950
Borsod-Abaúj-Zemplén	Sárospatak	039515	Farkas Ferenc Alapfokú Művészeti Iskola	Sárospatak	Szent Erzsébet út 30.	3950		Bodrogolaszi	Rákóczi út 1.	3943
Borsod-Abaúj-Zemplén	Sárospatak	039515	Farkas Ferenc Alapfokú Művészeti Iskola	Sárospatak	Szent Erzsébet út 30.	3950		Bodrogolaszi	Szent Benedek út 1.	3943
Borsod-Abaúj-Zemplén	Sárospatak	039515	Farkas Ferenc Alapfokú Művészeti Iskola	Sárospatak	Szent Erzsébet út 30.	3950		Sárospatak	Nagy Lajos út 10.	3950
Borsod-Abaúj-Zemplén	Sárospatak	039515	Farkas Ferenc Alapfokú Művészeti Iskola	Sárospatak	Szent Erzsébet út 30.	3950		Vajdácska	Fő út 2.	3961
Borsod-Abaúj-Zemplén	Sárospatak	039515	Farkas Ferenc Alapfokú Művészeti Iskola	Sárospatak	Szent Erzsébet út 30.	3950		Hercegkút	Kossuth Lajos út 2.	3958
Borsod-Abaúj-Zemplén	Sárospatak	039515	Farkas Ferenc Alapfokú Művészeti Iskola	Sárospatak	Szent Erzsébet út 30.	3950		Sárospatak	Arany János út 3.	3950
Borsod-Abaúj-Zemplén	Sárospatak	039515	Farkas Ferenc Alapfokú Művészeti Iskola	Sárospatak	Szent Erzsébet út 30.	3950		Sárospatak	Szent Erzsébet út 12.	3950
Borsod-Abaúj-Zemplén	Sárospatak	101815	Sárospataki Pedagógiai Szakszolgálat	Sárospatak	Comenius utca 18.	3950	x	Sárospatak	Comenius utca 18.	3950
Borsod-Abaúj-Zemplén	Sárospatak	102952	Sárospataki II. Rákóczi Ferenc Általános Iskola	Sárospatak	Petőfi Sándor út 1.	3950		Sárospatak	Patika köz 2.	3950
Borsod-Abaúj-Zemplén	Sárospatak	102952	Sárospataki II. Rákóczi Ferenc Általános Iskola	Sárospatak	Petőfi Sándor út 1.	3950	x	Sárospatak	Petőfi Sándor út 1.	3950
Borsod-Abaúj-Zemplén	Sárospatak	200985	Zempléni Általános Iskola	Bodrogolaszi	Rákóczi utca 1.	3943	x	Bodrogolaszi	Rákóczi utca 1.	3943
Borsod-Abaúj-Zemplén	Sárospatak	200985	Zempléni Általános Iskola	Bodrogolaszi	Rákóczi utca 1.	3943		Makkoshotyka	Rákóczi út 48.	3959
Borsod-Abaúj-Zemplén	Sárospatak	201117	Olaszliszkai Hegyalja Általános Iskola	Olaszliszka	Petőfi Sándor út 24.	3933		Erdőhorváti	Petőfi Sándor utca 1.	3935
Borsod-Abaúj-Zemplén	Sárospatak	201117	Olaszliszkai Hegyalja Általános Iskola	Olaszliszka	Petőfi Sándor út 24.	3933		Olaszliszka	Petőfi Sándor út 24/1.	3933
Borsod-Abaúj-Zemplén	Sárospatak	201117	Olaszliszkai Hegyalja Általános Iskola	Olaszliszka	Petőfi Sándor út 24.	3933	x	Olaszliszka	Petőfi Sándor út 24.	3933
Borsod-Abaúj-Zemplén	Sárospatak	201117	Olaszliszkai Hegyalja Általános Iskola	Olaszliszka	Petőfi Sándor út 24.	3933		Olaszliszka	Szent István utca 2.	3933
Borsod-Abaúj-Zemplén	Sárospatak	201626	Vámosújfalui Általános Iskola	Vámosújfalu	Csécsi Nagy Pál út 12.	3941	x	Vámosújfalu	Csécsi Nagy Pál út 12.	3941
Borsod-Abaúj-Zemplén	Sátoraljaújhely	101814	Sátoraljaújhelyi Pedagógiai Szakszolgálat és Pedagógiai Intézet	Sátoraljaújhely	Deák Ferenc utca 14.	3980	x	Sátoraljaújhely	Deák Ferenc utca 14.	3980
Borsod-Abaúj-Zemplén	Sátoraljaújhely	200454	Kazinczy Ferenc Magyar-Angol Két Tanítási Nyelvű, Nyelvoktató Német Nemzetiségi Általános Iskola és Alapfokú Művészeti Iskola	Sátoraljaújhely	Deák Ferenc utca 14.	3980		Mikóháza	Szabadság utca 11.	3989
Borsod-Abaúj-Zemplén	Sátoraljaújhely	200454	Kazinczy Ferenc Magyar-Angol Két Tanítási Nyelvű, Nyelvoktató Német Nemzetiségi Általános Iskola és Alapfokú Művészeti Iskola	Sátoraljaújhely	Deák Ferenc utca 14.	3980		Sátoraljaújhely	Jókai Mór utca 13.	3980
Borsod-Abaúj-Zemplén	Sátoraljaújhely	200454	Kazinczy Ferenc Magyar-Angol Két Tanítási Nyelvű, Nyelvoktató Német Nemzetiségi Általános Iskola és Alapfokú Művészeti Iskola	Sátoraljaújhely	Deák Ferenc utca 14.	3980	x	Sátoraljaújhely	Deák Ferenc utca 14.	3980
Borsod-Abaúj-Zemplén	Sátoraljaújhely	200454	Kazinczy Ferenc Magyar-Angol Két Tanítási Nyelvű, Nyelvoktató Német Nemzetiségi Általános Iskola és Alapfokú Művészeti Iskola	Sátoraljaújhely	Deák Ferenc utca 14.	3980		Sátoraljaújhely	Esze Tamás utca 14.	3980

Megye	Tankerület	OM azonosító	Intézmény neve	Helység	Utca / házszám	Irányító-szám	Székhely	Helység	Utca / házszám	Irányító-szám
Borsod-Abaúj-Zemplén	Sátoraljaújhely	200454	Kazinczy Ferenc Magyar-Angol Két Tanítási Nyelvű, Nyelvoktató Német Nemzetiségi Általános Iskola és Alapfokú Művészeti Iskola	Sátoraljaújhely	Deák Ferenc utca 14.	3980		Sátoraljaújhely	Esze Tamás utca 10.	3980
Borsod-Abaúj-Zemplén	Sátoraljaújhely	200454	Kazinczy Ferenc Magyar-Angol Két Tanítási Nyelvű, Nyelvoktató Német Nemzetiségi Általános Iskola és Alapfokú Művészeti Iskola	Sátoraljaújhely	Deák Ferenc utca 14.	3980		Sátoraljaújhely	Liget tér 3.	3980
Borsod-Abaúj-Zemplén	Sátoraljaújhely	200454	Kazinczy Ferenc Magyar-Angol Két Tanítási Nyelvű, Nyelvoktató Német Nemzetiségi Általános Iskola és Alapfokú Művészeti Iskola	Sátoraljaújhely	Deák Ferenc utca 14.	3980		Sátoraljaújhely	Balassi Bálint utca 6.	3980
Borsod-Abaúj-Zemplén	Sátoraljaújhely	201244	Hegyközi Nyelvoktató Szlovák Nemzetiségi Általános Iskola és Alapfokú Művészeti Iskola	Pálháza	Vásártér utca 13.	3994	x	Pálháza	Vásártér utca 13.	3994
Borsod-Abaúj-Zemplén	Sátoraljaújhely	201244	Hegyközi Nyelvoktató Szlovák Nemzetiségi Általános Iskola és Alapfokú Művészeti Iskola	Pálháza	Vásártér utca 13.	3994		Füzér	Kossuth út 11.	3996
Borsod-Abaúj-Zemplén	Sátoraljaújhely	201244	Hegyközi Nyelvoktató Szlovák Nemzetiségi Általános Iskola és Alapfokú Művészeti Iskola	Pálháza	Vásártér utca 13.	3994		Füzérkomlós	Ady út 39.	3997
Borsod-Abaúj-Zemplén	Sátoraljaújhely	201244	Hegyközi Nyelvoktató Szlovák Nemzetiségi Általános Iskola és Alapfokú Művészeti Iskola	Pálháza	Vásártér utca 13.	3994		Hollóháza	Rákóczi út 50.	3999
Borsod-Abaúj-Zemplén	Sátoraljaújhely	201244	Hegyközi Nyelvoktató Szlovák Nemzetiségi Általános Iskola és Alapfokú Művészeti Iskola	Pálháza	Vásártér utca 13.	3994		Kovácsvágás	Fő út 31.	3992
Borsod-Abaúj-Zemplén	Sátoraljaújhely	201244	Hegyközi Nyelvoktató Szlovák Nemzetiségi Általános Iskola és Alapfokú Művészeti Iskola	Pálháza	Vásártér utca 13.	3994		Kishuta	Kossuth út 53.	3994
Borsod-Abaúj-Zemplén	Szerencs	029203	Bekecsi II. Rákóczi Ferenc Informatikai és Matematikai Általános Iskola	Bekecs	Honvéd út 79.	3903	x	Bekecs	Honvéd út 79.	3903
Borsod-Abaúj-Zemplén	Szerencs	029210	Legyesbényei Általános Iskola	Legyesbénye	Dózsa György út 9.	3904	x	Legyesbénye	Dózsa György út 9.	3904
Borsod-Abaúj-Zemplén	Szerencs	029210	Legyesbényei Általános Iskola	Legyesbénye	Dózsa György út 9.	3904		Legyesbénye	Rákóczi út 83.	3904
Borsod-Abaúj-Zemplén	Szerencs	029211	Koroknay Dániel Tehetséggondozó Általános Iskola	Mád	Rákóczi út 69.	3909	x	Mád	Rákóczi út 69.	3909
Borsod-Abaúj-Zemplén	Szerencs	029212	Megyaszói Mészáros Lőrinc Körzeti Általános Iskola	Megyaszó	Fő út 24.	3718		Alsódobsza	Rákóczi út 36.	3717
Borsod-Abaúj-Zemplén	Szerencs	029212	Megyaszói Mészáros Lőrinc Körzeti Általános Iskola	Megyaszó	Fő út 24.	3718	x	Megyaszó	Fő út 24.	3718
Borsod-Abaúj-Zemplén	Szerencs	029214	Mezőzombori Kölcsey Ferenc Általános Iskola	Mezőzombor	Kölcsey Ferenc út 7.	3931	x	Mezőzombor	Kölcsey Ferenc út 7.	3931
Borsod-Abaúj-Zemplén	Szerencs	029216	Prügyi Móricz Zsigmond Általános Iskola	Prügy	Kinizsi út 2.	3925	x	Prügy	Kinizsi út 2.	3925
Borsod-Abaúj-Zemplén	Szerencs	029217	Rátkai Német Nemzetiségi, Kéttannyelvű Általános Iskola	Rátka	Iskola tér 2.	3908	x	Rátka	Iskola tér 2.	3908
Borsod-Abaúj-Zemplén	Szerencs	029220	Taktaharkányi Apáczai Csere János Általános Iskola	Taktaharkány	Vörösmarty utca 8.	3922	x	Taktaharkány	Vörösmarty utca 8.	3922
Borsod-Abaúj-Zemplén	Szerencs	029221	Taktakenézi Petőfi Sándor Általános Iskola	Taktakenéz	Fő út 18.	3924	x	Taktakenéz	Fő út 18.	3924
Borsod-Abaúj-Zemplén	Szerencs	029222	Taktaszadai Móra Ferenc Általános Iskola	Taktaszada	Kossuth utca 64.	3921	x	Taktaszada	Kossuth utca 64.	3921
Borsod-Abaúj-Zemplén	Szerencs	029226	Tiszalúci Arany János Általános Iskola	Tiszalúc	Hársfa utca 13.	3565	x	Tiszalúc	Hársfa utca 13.	3565
Borsod-Abaúj-Zemplén	Szerencs	200886	Szerencsi Bocskai István Gimnázium, Szakközépiskola, Pedagógiai Szakszolgálat és Pedagógiai Intézet	Szerencs	Ondi út 1	3900	x	Szerencs	Ondi út 1	3900
Borsod-Abaúj-Zemplén	Szerencs	200887	Szerencsi Rákóczi Zsigmond Kéttannyelvű Általános Iskola és Alapfokú Művészeti Iskola	Szerencs	Rákóczi Zsigmond tér 1	3900	x	Szerencs	Rákóczi Zsigmond tér 1	3900
Borsod-Abaúj-Zemplén	Szerencs	200887	Szerencsi Rákóczi Zsigmond Kéttannyelvű Általános Iskola és Alapfokú Művészeti Iskola	Szerencs	Rákóczi Zsigmond tér 1	3900		Szerencs	Rákóczi út 100.	3900
Borsod-Abaúj-Zemplén	Szerencs	200887	Szerencsi Rákóczi Zsigmond Kéttannyelvű Általános Iskola és Alapfokú Művészeti Iskola	Szerencs	Rákóczi Zsigmond tér 1	3900		Szerencs	Rákóczi út 128	3900

Megye	Tankerület	OM azonosító	Intézmény neve	Helység	Utca / házszám	Irányító-szám	Székhely	Helység	Utca / házszám	Irányító-szám
Borsod-Abaúj-Zemplén	Szerencs	200887	Szerencsi Rákóczi Zsigmond Kéttannyelvű Általános Iskola és Alapfokú Művészeti Iskola	Szerencs	Rákóczi Zsigmond tér 1	3900		Szerencs	Széchenyi út 47	3900
Borsod-Abaúj-Zemplén	Szerencs	201367	Monoki Kossuth Lajos Általános Iskola	Monok	Kossuth Lajos utca 15.	3905	x	Monok	Kossuth Lajos utca 15.	3905
Borsod-Abaúj-Zemplén	Szerencs	201513	Szerencsi Középiskolai Kollégium	Szerencs	Kossuth út 19.	3900		Szerencs	Hegy út 5.	3900
Borsod-Abaúj-Zemplén	Szerencs	201513	Szerencsi Középiskolai Kollégium	Szerencs	Kossuth út 19.	3900	x	Szerencs	Kossuth út 19.	3900
Borsod-Abaúj-Zemplén	Szerencs	201513	Szerencsi Középiskolai Kollégium	Szerencs	Kossuth út 19.	3900		Szerencs	Rákóczi vár	3900
Borsod-Abaúj-Zemplén	Szikszó	029002	Alsóvadászi Tompa Mihály Általános Iskola	Alsóvadász	Fő út 68.	3811	x	Alsóvadász	Fő út 68.	3811
Borsod-Abaúj-Zemplén	Szikszó	029003	Göőz József Általános Iskola	Aszaló	Rákóczi út 72.	3841	x	Aszaló	Rákóczi út 72.	3841
Borsod-Abaúj-Zemplén	Szikszó	029013	Felsővadászi II. Rákóczi Ferenc Általános Iskola	Felsővadász	Rákóczi tér 1.	3814	x	Felsővadász	Rákóczi tér 1.	3814
Borsod-Abaúj-Zemplén	Szikszó	029020	Halmaji Gárdonyi Géza Általános Iskola	Halmaj	Fő út 17.	3842	x	Halmaj	Fő út 17.	3842
Borsod-Abaúj-Zemplén	Szikszó	029025	Fogarasi János Általános Iskola	Kázsmárk	Fő út 79.	3831	x	Kázsmárk	Fő út 79.	3831
Borsod-Abaúj-Zemplén	Szikszó	029025	Fogarasi János Általános Iskola	Kázsmárk	Fő út 79.	3831		Léh	Kossuth út 7.	3832
Borsod-Abaúj-Zemplén	Szikszó	029025	Fogarasi János Általános Iskola	Kázsmárk	Fő út 79.	3831		Rásonysápberencs	Rákóczi út 101.	3833
Borsod-Abaúj-Zemplén	Szikszó	029374	Szepsi Csombor Márton Gimnázium, Szakképző Iskola és Általános Iskola, Pedagógiai Szakszolgálat	Szikszó	Miskolci út 9.	3800	x	Szikszó	Miskolci út 9.	3800
Borsod-Abaúj-Zemplén	Szikszó	029374	Szepsi Csombor Márton Gimnázium, Szakképző Iskola és Általános Iskola, Pedagógiai Szakszolgálat	Szikszó	Miskolci út 9.	3800		Szikszó	Bethlen Gábor utca 1.	3800
Borsod-Abaúj-Zemplén	Szikszó	029374	Szepsi Csombor Márton Gimnázium, Szakképző Iskola és Általános Iskola, Pedagógiai Szakszolgálat	Szikszó	Miskolci út 9.	3800		Szikszó	Hernád utca 1.	3800
Borsod-Abaúj-Zemplén	Szikszó	029374	Szepsi Csombor Márton Gimnázium, Szakképző Iskola és Általános Iskola, Pedagógiai Szakszolgálat	Szikszó	Miskolci út 9.	3800		Szikszó	Malom út 2-6.	3800
Borsod-Abaúj-Zemplén	Tiszaújváros	028892	Tiszaújvárosi Általános Iskola, Alapfokú Művészeti Iskola és Pedagógiai Szakszolgálat	Tiszaújváros	Alkotmány köz 2.	3580	x	Tiszaújváros	Alkotmány köz 2.	3580
Borsod-Abaúj-Zemplén	Tiszaújváros	028892	Tiszaújvárosi Általános Iskola, Alapfokú Művészeti Iskola és Pedagógiai Szakszolgálat	Tiszaújváros	Alkotmány köz 2.	3580		Tiszaújváros	Deák tér 16.	3580
Borsod-Abaúj-Zemplén	Tiszaújváros	028892	Tiszaújvárosi Általános Iskola, Alapfokú Művészeti Iskola és Pedagógiai Szakszolgálat	Tiszaújváros	Alkotmány köz 2.	3580		Tiszaújváros	Rózsa út 12.	3580
Borsod-Abaúj-Zemplén	Tiszaújváros	028892	Tiszaújvárosi Általános Iskola, Alapfokú Művészeti Iskola és Pedagógiai Szakszolgálat	Tiszaújváros	Alkotmány köz 2.	3580		Tiszaújváros	Rózsa út 12/a	3580
Borsod-Abaúj-Zemplén	Tiszaújváros	028892	Tiszaújvárosi Általános Iskola, Alapfokú Művészeti Iskola és Pedagógiai Szakszolgálat	Tiszaújváros	Alkotmány köz 2.	3580		Tiszaújváros	Rózsa út 14.	3580
Borsod-Abaúj-Zemplén	Tiszaújváros	028892	Tiszaújvárosi Általános Iskola, Alapfokú Művészeti Iskola és Pedagógiai Szakszolgálat	Tiszaújváros	Alkotmány köz 2.	3580		Tiszaújváros	Teleki Blanka út 5.	3580
Borsod-Abaúj-Zemplén	Tiszaújváros	029072	Hejőbábai Zrínyi Ilona Általános Iskola	Hejőbába	Fő út 15.	3593	x	Hejőbába	Fő út 15.	3593
Borsod-Abaúj-Zemplén	Tiszaújváros	029072	Hejőbábai Zrínyi Ilona Általános Iskola	Hejőbába	Fő út 15.	3593		Nemesbikk	Alkotmány tér 16.	3592
Borsod-Abaúj-Zemplén	Tiszaújváros	029073	Hejőkeresztúri IV. Béla Általános Iskola	Hejőkeresztúr	Petőfi Sándor út 111.	3597	x	Hejőkeresztúr	Petőfi Sándor út 111.	3597
Borsod-Abaúj-Zemplén	Tiszaújváros	029073	Hejőkeresztúri IV. Béla Általános Iskola	Hejőkeresztúr	Petőfi SÁNDOR út 111.	3597		Szakáld	Aradi út 4.	3596
Borsod-Abaúj-Zemplén	Tiszaújváros	029078	Sajószögedi Kölcsey Ferenc Körzeti Általános Iskola és Alapfokú Művészeti Iskola	Sajószöged	Ady Endre út 20.	3599	x	Sajószöged	Ady Endre út 20.	3599

Megye	Tankerület	OM azonosító	Intézmény neve	Helység	Utca / házszám	Irányító-szám	Székhely	Helység	Utca / házszám	Irányító-szám
Borsod-Abaúj-Zemplén	Tiszaújváros	029080	Tiszapalkonyai Széchenyi István Általános Iskola	Tiszapalkonya	Hősök tere 10.	3587	x	Tiszapalkonya	Hősök tere 10.	3587
Borsod-Abaúj-Zemplén	Tiszaújváros	029119	Dőry Ferenc Körzeti Általános Iskola	Girincs	Rákóczi Ferenc utca 6.	3578	x	Girincs	Rákóczi Ferenc utca 6.	3578
Borsod-Abaúj-Zemplén	Tiszaújváros	029123	Kesznyéteni Móra Ferenc Általános Iskola	Kesznyéten	Szabadság utca 13-15.	3579	x	Kesznyéten	Szabadság utca 13-15.	3579
Borsod-Abaúj-Zemplén	Tiszaújváros	029265	Tiszaújvárosi Eötvös József Gimnázium, Szakképző Iskola és Kollégium	Tiszaújváros	Munkácsy Mihály út 13.	3580	x	Tiszaújváros	Munkácsy Mihály út 13.	3580
Borsod-Abaúj-Zemplén	Tiszaújváros	029265	Tiszaújvárosi Eötvös József Gimnázium, Szakképző Iskola és Kollégium	Tiszaújváros	Munkácsy Mihály út 13.	3580		Tiszaújváros	Munkácsy Mihály út 26-28.	3580
Borsod-Abaúj-Zemplén	Tiszaújváros	029265	Tiszaújvárosi Eötvös József Gimnázium, Szakképző Iskola és Kollégium	Tiszaújváros	Munkácsy Mihály út 13.	3580		Tiszaújváros	Rózsa út 10.	3580
Borsod-Abaúj-Zemplén	Tiszaújváros	038477	Borsod-Abaúj-Zemplén Megyei Óvoda, Általános Iskola, Speciális Szakiskola, Kollégium és Egységes Gyógypedagógiai Módszertani Intézmény	Girincs	Rákóczi utca 1.	3578	x	Girincs	Rákóczi utca 1.	3578
Borsod-Abaúj-Zemplén	Tiszaújváros	038477	Borsod-Abaúj-Zemplén Megyei Óvoda, Általános Iskola, Speciális Szakiskola, Kollégium és Egységes Gyógypedagógiai Módszertani Intézmény	Girincs	Rákóczi utca 1.	3578		Sátoraljaújhely	Deák út 31.	3980
Borsod-Abaúj-Zemplén	Tiszaújváros	038477	Borsod-Abaúj-Zemplén Megyei Óvoda, Általános Iskola, Speciális Szakiskola, Kollégium és Egységes Gyógypedagógiai Módszertani Intézmény	Girincs	Rákóczi utca 1.	3578		Kurityán	Kossuth utca 130.	3732
Borsod-Abaúj-Zemplén	Tiszaújváros	038477	Borsod-Abaúj-Zemplén Megyei Óvoda, Általános Iskola, Speciális Szakiskola, Kollégium és Egységes Gyógypedagógiai Módszertani Intézmény	Girincs	Rákóczi utca 1.	3578		Ózd	48-as út 26.	3600
Borsod-Abaúj-Zemplén	Tiszaújváros	038477	Borsod-Abaúj-Zemplén Megyei Óvoda, Általános Iskola, Speciális Szakiskola, Kollégium és Egységes Gyógypedagógiai Módszertani Intézmény	Girincs	Rákóczi utca 1.	3578		Sály	Gárdonyi út 18.	3425
Borsod-Abaúj-Zemplén	Tiszaújváros	038477	Borsod-Abaúj-Zemplén Megyei Óvoda, Általános Iskola, Speciális Szakiskola, Kollégium és Egységes Gyógypedagógiai Módszertani Intézmény	Girincs	Rákóczi utca 1.	3578		Sárospatak	Nagy Lajos utca 10.	3950
Borsod-Abaúj-Zemplén	Tiszaújváros	038477	Borsod-Abaúj-Zemplén Megyei Óvoda, Általános Iskola, Speciális Szakiskola, Kollégium és Egységes Gyógypedagógiai Módszertani Intézmény	Girincs	Rákóczi utca 1.	3578		Tornanádaska	Kossuth út 130.	3767
Borsod-Abaúj-Zemplén	Tokaj	028945	Tokaji II. Rákóczi Ferenc Általános Iskola, Alapfokú Művészeti Iskola és Pedagógiai Szakszolgálat	Tokaj	Bajcsy-Zsilinszky Endre út 7-9.	3910		Tiszaladány	Kossuth út 54.	3929
Borsod-Abaúj-Zemplén	Tokaj	028945	Tokaji II. Rákóczi Ferenc Általános Iskola, Alapfokú Művészeti Iskola és Pedagógiai Szakszolgálat	Tokaj	Bajcsy-Zsilinszky Endre út 7-9.	3910	x	Tokaj	Bajcsy-Zsilinszky Endre út 7-9.	3910
Borsod-Abaúj-Zemplén	Tokaj	028945	Tokaji II. Rákóczi Ferenc Általános Iskola, Alapfokú Művészeti Iskola és Pedagógiai Szakszolgálat	Tokaj	Bajcsy-Zsilinszky Endre út 7-9.	3910		Tokaj	Bajcsy-Zsilinszky Endre út 13.	3910
Borsod-Abaúj-Zemplén	Tokaj	029204	Bodrogkeresztúri Eötvös József Általános Iskola	Bodrogkeresztúr	Kossuth út 66.	3916	x	Bodrogkeresztúr	Kossuth út 66.	3916
Borsod-Abaúj-Zemplén	Tokaj	029204	Bodrogkeresztúri Eötvös József Általános Iskola	Bodrogkeresztúr	Kossuth út 66.	3916		Erdőbénye	Kossuth út 12.	3932
Borsod-Abaúj-Zemplén	Tokaj	029207	Csobaji Általános Iskola	Csobaj	Hunyadi út 29.	3927	x	Csobaj	Hunyadi út 29.	3927
Borsod-Abaúj-Zemplén	Tokaj	029223	Tarcali Klapka György Általános Iskola	Tarcal	Árpád út 1.	3915	x	Tarcal	Árpád út 1.	3915
Borsod-Abaúj-Zemplén	Tokaj	029229	Patay Sámuel Általános Iskola	Taktabáj	Alkotmány út 39.	3926	x	Taktabáj	Alkotmány út 39.	3926
Borsod-Abaúj-Zemplén	Tokaj	029269	Tokaji Ferenc Gimnázium, Szakközépiskola és Kollégium	Tokaj	Bajcsy-Zsilinszky Endre út 18 20.	3910	x	Tokaj	Bajcsy-Zsilinszky Endre út 18-20.	3910
Borsod-Abaúj-Zemplén	Tokaj	029269	Tokaji Ferenc Gimnázium, Szakközépiskola és Kollégium	Tokaj	Bajcsy-Zsilinszky Endre út 18 20.	3910		Tokaj	Bajcsy-Zsilinszky Endre út 15-17.	3910
Borsod-Abaúj-Zemplén	Tokaj	029333	Tokaji Kereskedelmi és Idegenforgalmi SzakKözépiskola, Szakiskola és Kollégium	Tokaj	Bodrogkeresztúri út 5.	3910	x	Tokaj	Bodrogkeresztúri út 5.	3910

Megye	Tankerület	OM azonosító	Intézmény neve	Helység	Utca / házszám	Irányító-szám	Székhely	Helység	Utca / házszám	Irányító-szám
Csongrád	Csongrád	029547	Bordányi Pedagógiai Szakszolgálat	Bordány	Rákóczi utca	6795	x	Bordány	Rákóczi utca	6795
Csongrád	Csongrád	200945	Csongrád és Térsége Általános Iskola, Alapfokú Művészeti Iskola, Pedagógiai Szakszolgálat és Kollégium	Csongrád	Szentháromság tér 14.	6640		Csongrád-Bokros	Bokros út 29.	6648
Csongrád	Csongrád	200945	Csongrád és Térsége Általános Iskola, Alapfokú Művészeti Iskola, Pedagógiai Szakszolgálat és Kollégium	Csongrád	Szentháromság tér 14.	6640		Csongrád	Széchenyi út. 29.	6640
Csongrád	Csongrád	200945	Csongrád és Térsége Általános Iskola, Alapfokú Művészeti Iskola, Pedagógiai Szakszolgálat és Kollégium	Csongrád	Szentháromság tér 14.	6640	x	Csongrád	Szentháromság tér 14.	6640
Csongrád	Csongrád	200945	Csongrád és Térsége Általános Iskola, Alapfokú Művészeti Iskola, Pedagógiai Szakszolgálat és Kollégium	Csongrád	Szentháromság tér 14.	6640		Felgyő	Széchenyi út 3.	6645
Csongrád	Csongrád	200945	Csongrád és Térsége Általános Iskola, Alapfokú Művészeti Iskola, Pedagógiai Szakszolgálat és Kollégium	Csongrád	Szentháromság tér 14.	6640		Csongrád	Piroska János tér 3.	6640
Csongrád	Csongrád	200945	Csongrád és Térsége Általános Iskola, Alapfokú Művészeti Iskola, Pedagógiai Szakszolgálat és Kollégium	Csongrád	Szentháromság tér 14.	6640		Csanytelek	Szent László út 4/a	6647
Csongrád	Csongrád	200945	Csongrád és Térsége Általános Iskola, Alapfokú Művészeti Iskola, Pedagógiai Szakszolgálat és Kollégium	Csongrád	Szentháromság tér 14.	6640		Csongrád	Kossuth tér 6.	6640
Csongrád	Csongrád	200945	Csongrád és Térsége Általános Iskola, Alapfokú Művészeti Iskola, Pedagógiai Szakszolgálat és Kollégium	Csongrád	Szentháromság tér 14.	6640		Tömörkény	Petőfi Sándor út 9/a	6646
Csongrád	Hódmezővásárhely	029687	Mindszenti Általános Iskola	Mindszent	Szabadság tér 2-3.	6630		Mindszent	Iskola utca 72-76.	6630
Csongrád	Hódmezővásárhely	029687	Mindszenti Általános Iskola	Mindszent	Szabadság tér 2-3.	6630	x	Mindszent	Szabadság tér 2-3.	6630
Csongrád	Hódmezővásárhely	029768	Hódmezővásárhelyi Integrált Szakképző Központ Szakiskola és Szakközépiskola	Hódmezővásárhely	Szent Antal utca 5-9.	6800	x	Hódmezővásárhely	Szent Antal utca 5-9.	6800
Csongrád	Hódmezővásárhely	029768	Hódmezővásárhelyi Integrált Szakképző Központ Szakiskola és Szakközépiskola	Hódmezővásárhely	Szent Antal utca 5-9.	6800		Hódmezővásárhely	Mária Valéria utca 4-6.	6800
Csongrád	Hódmezővásárhely	029768	Hódmezővásárhelyi Integrált Szakképző Központ Szakiskola és Szakközépiskola	Hódmezővásárhely	Szent Antal utca 5-9.	6800		Hódmezővásárhely	Andrássy út 3/8.	6800
Csongrád	Hódmezővásárhely	029768	Hódmezővásárhelyi Integrált Szakképző Központ Szakiskola és Szakközépiskola	Hódmezővásárhely	Szent Antal utca 5-9.	6800		Hódmezővásárhely	Városház utca 1.	6800
Csongrád	Hódmezővásárhely	029768	Hódmezővásárhelyi Integrált Szakképző Központ Szakiskola és Szakközépiskola	Hódmezővásárhely	Szent Antal utca 5-9.	6800		Hódmezővásárhely	Kossuth tér 3.	6800
Csongrád	Hódmezővásárhely	029768	Hódmezővásárhelyi Integrált Szakképző Központ Szakiskola és Szakközépiskola	Hódmezővásárhely	Szent Antal utca 5-9.	6800		Hódmezővásárhely	Árpád utca 8.	6800
Csongrád	Hódmezővásárhely	029768	Hódmezővásárhelyi Integrált Szakképző Központ Szakiskola és Szakközépiskola	Hódmezővásárhely	Szent Antal utca 5-9.	6800		Hódmezővásárhely	Gorzsa tanya 3076/A	6800
Csongrád	Hódmezővásárhely	029768	Hódmezővásárhelyi Integrált Szakképző Központ Szakiskola és Szakközépiskola	Hódmezővásárhely	Szent Antal utca 5-9.	6800		Hódmezővásárhely	Andrássy út 19.	6800
Csongrád	Hódmezővásárhely	029768	Hódmezővásárhelyi Integrált Szakképző Központ Szakiskola és Szakközépiskola	Hódmezővásárhely	Szent Antal utca 5-9.	6800		Hódmezővásárhely	Bajcsy-Zsilinszky Endre utca 7-9.	6800
Csongrád	Hódmezővásárhely	040636	Vásárhelyi Cseresnyés Kollégium	Hódmezővásárhely	Oldalkosár utca 1.	6800	x	Hódmezővásárhely	Oldalkosár utca 1.	6800
Csongrád	Hódmezővásárhely	200892	Péczely Attila Alapfokú Művészeti Iskola	Hódmezővásárhely	Mária Valéria utca 4-6.	6800		Hódmezővásárhely	Árpád utca 8.	6800
Csongrád	Hódmezővásárhely	200892	Péczely Attila Alapfokú Művészeti Iskola	Hódmezővásárhely	Mária Valéria utca 4-6.	6800		Hódmezővásárhely	Deák Ferenc utca 4.	6800
Csongrád	Hódmezővásárhely	200892	Péczely Attila Alapfokú Művészeti Iskola	Hódmezővásárhely	Mária Valéria utca 4-6.	6800		Hódmezővásárhely	Dr. Rapcsák András utca 9.	6800
Csongrád	Hódmezővásárhely	200892	Péczely Attila Alapfokú Művészeti Iskola	Hódmezővásárhely	Mária Valéria utca 4-6.	6800		Hódmezővásárhely	Holló utca 36.	6800
Csongrád	Hódmezővásárhely	200892	Péczely Attila Alapfokú Művészeti Iskola	Hódmezővásárhely	Mária Valéria utca 4-6.	6800		Hódmezővásárhely	Hóvirág utca 3.	6800
Csongrád	Hódmezővásárhely	200892	Péczely Attila Alapfokú Művészeti Iskola	Hódmezővásárhely	Mária Valéria utca 4-6.	6800		Hódmezővásárhely	Klauzál utca 63.	6800
Csongrád	Hódmezővásárhely	200892	Péczely Attila Alapfokú Művészeti Iskola	Hódmezővásárhely	Mária Valéria utca 4-6.	6800	x	Hódmezővásárhely	Mária Valéria utca 4-6	6800
Csongrád	Hódmezővásárhely	200892	Péczely Attila Alapfokú Művészeti Iskola	Hódmezővásárhely	Mária Valéria utca 4-6.	6800		Hódmezővásárhely	Nádor utca 35.	6800
Csongrád	Hódmezővásárhely	200892	Péczely Attila Alapfokú Művészeti Iskola	Hódmezővásárhely	Mária Valéria utca 4-6.	6800		Hódmezővásárhely	Ormos Ede utca 18.	6800
Csongrád	Hódmezővásárhely	200892	Péczely Attila Alapfokú Művészeti Iskola	Hódmezővásárhely	Mária Valéria utca 4-6.	6800		Hódmezővásárhely	Szent Antal utca 5-7.	6800
Csongrád	Hódmezővásárhely	200892	Péczely Attila Alapfokú Művészeti Iskola	Hódmezővásárhely	Mária Valéria utca 4-6.	6800		Hódmezővásárhely	Szent István tér 2.	6800
Csongrád	Hódmezővásárhely	200892	Péczely Attila Alapfokú Művészeti Iskola	Hódmezővásárhely	Mária Valéria utca 4-6.	6800		Hódmezővásárhely	Szent István tér 3.	6800
Csongrád	Hódmezővásárhely	200892	Péczely Attila Alapfokú Művészeti Iskola	Hódmezővásárhely	Mária Valéria utca 4-6.	6800		Hódmezővásárhely	Szent István utca 75.	6800
Csongrád	Hódmezővásárhely	200892	Péczely Attila Alapfokú Művészeti Iskola	Hódmezővásárhely	Mária Valéria utca 4-6.	6800		Hódmezővásárhely	Szőnyi utca 2.	6800
Csongrád	Hódmezővásárhely	200892	Péczely Attila Alapfokú Művészeti Iskola	Hódmezővásárhely	Mária Valéria utca 4-6.	6800		Mindszent	Iskola utca 72-76.	6630
Csongrád	Hódmezővásárhely	200892	Péczely Attila Alapfokú Művészeti Iskola	Hódmezővásárhely	Mária Valéria utca 4-6.	6800		Mindszent	Szabadság tér 2.	6630
Csongrád	Hódmezővásárhely	200893	Németh László Gimnázium, Általános Iskola	Hódmezővásárhely	Ormos Ede utca 18.	6800		Hódmezővásárhely	Árpád utca 8.	6800

Megye	Tankerület	OM azonosító	Intézmény neve	Helység	Utca / házszám	Irányító-szám	Székhely	Helység	Utca / házszám	Irányító-szám
Csongrád	Hódmezővásárhely	200893	Németh László Gimnázium, Általános Iskola	Hódmezővásárhely	Ormos Ede utca 18.	6800	x	Hódmezővásárhely	Ormos Ede utca 18.	6800
Csongrád	Hódmezővásárhely	200894	Hódmezővásárhelyi Liszt Ferenc Ének-zenei Általános Iskola	Hódmezővásárhely	Szent István tér 2.	6800	x	Hódmezővásárhely	Szent István tér 2.	6800
Csongrád	Hódmezővásárhely	200895	Hódmezővásárhelyi Szent István Általános Iskola	Hódmezővásárhely	Szent István utca 75.	6800	x	Hódmezővásárhely	Szent István utca 75.	6800
Csongrád	Hódmezővásárhely	200895	Hódmezővásárhelyi Szent István Általános Iskola	Hódmezővásárhely	Szent István utca 75.	6800		Hódmezővásárhely	Koczka utca 2.	6800
Csongrád	Hódmezővásárhely	200895	Hódmezővásárhelyi Szent István Általános Iskola	Hódmezővásárhely	Szent István utca 75.	6800		Hódmezővásárhely	Szent István tér 3.	6800
Csongrád	Hódmezővásárhely	200896	Hódmezővásárhelyi Varga Tamás Általános Iskola	Hódmezővásárhely	Holló utca 36.	6800	x	Hódmezővásárhely	Holló utca 36.	6800
Csongrád	Hódmezővásárhely	200957	Hódmezővásárhelyi Klauzál Gábor Általános Iskola	Hódmezővásárhely	Klauzál utca 63.	6800	x	Hódmezővásárhely	Klauzál utca 63.	6800
Csongrád	Hódmezővásárhely	200957	Hódmezővásárhelyi Klauzál Gábor Általános Iskola	Hódmezővásárhely	Klauzál utca 63.	6800		Hódmezővásárhely	Nádor utca 35.	6800
Csongrád	Hódmezővásárhely	200957	Hódmezővásárhelyi Klauzál Gábor Általános Iskola	Hódmezővásárhely	Klauzál utca 63.	6800		Székkutas	József Attila utca 1.	6821
Csongrád	Hódmezővásárhely	201742	Mártélyi Általános Iskola	Mártély	Fő utca 47	6630	x	Mártély	Fő utca 47.	6630
Csongrád	Hódmezővásárhely	201144	Hódmezővásárhelyi Pedagógiai Szakszolgálat	Hódmezővásárhely	Szék utca 5.	6800	x	Hódmezővásárhely	Szék utca 5.	6800
Csongrád	Hódmezővásárhely	038484	Kozmutza Flóra Óvoda, Általános Iskola, Alapfokú Művészetoktatási Intézmény, Szakiskola Diákotthon, Gyermekotthon és Egységes Gyógypedagógiai Módszertani Intézmény	Hódmezővásárhely	Kutasi út 34-36.	6800	x	Hódmezővásárhely	Kutasi út 34-36.	6800
Csongrád	Kistelek	029728	Csengelei Általános Iskola	Csengele	Felszabadulás utca 24.	6765	x	Csengele	Felszabadulás utca 24.	6765
Csongrád	Kistelek	200905	Kisteleki Általános Iskola, Középiskola, Kollégium és Pedagógiai Szakszolgálat	Kistelek	Ifjúság tér 3.	6760	x	Kistelek	Ifjúság tér 3.	6760
Csongrád	Kistelek	200905	Kisteleki Általános Iskola, Középiskola, Kollégium és Pedagógiai Szakszolgálat	Kistelek	Ifjúság tér 3.	6760		Kistelek	Ifjúság tér 4.	6760
Csongrád	Kistelek	200905	Kisteleki Általános Iskola, Középiskola, Kollégium és Pedagógiai Szakszolgálat	Kistelek	Ifjúság tér 3.	6760		Kistelek	Ifjúság tér 4.	6760
Csongrád	Kistelek	200905	Kisteleki Általános Iskola, Középiskola, Kollégium és Pedagógiai Szakszolgálat	Kistelek	Ifjúság tér 3.	6760		Kistelek	Petőfi utca 9.	6760
Csongrád	Makó	029695	Földeáki Návay Lajos Általános Iskola	Földeák	Zárda utca 18-20.	6922	x	Földeák	Zárda utca 18-20.	6922
Csongrád	Makó	029695	Földeáki Návay Lajos Általános Iskola	Földeák	Zárda utca 18-20.	6922		Földeák	Gagarin utca 3/a	6922
Csongrád	Makó	029695	Földeáki Návay Lajos Általános Iskola	Földeák	Zárda utca 18-20.	6922		Földeák	Gagarin utca 30.	6922
Csongrád	Makó	029695	Földeáki Návay Lajos Általános Iskola	Földeák	Zárda utca 18-20.	6922		Földeák	Szent László tér 1.	6922
Csongrád	Makó	029697	Kiszombori Dózsa György Általános Iskola	Kiszombor	Óbébai utca 6.	6775		Kiszombor	Móricz Zsigmond utca 4.	6775
Csongrád	Makó	029697	Kiszombori Dózsa György Általános Iskola	Kiszombor	Óbébai utca 6.	6775	x	Kiszombor	Óbébai utca 6.	6775
Csongrád	Makó	029700	Maroslelei Általános Iskola	Maroslele	Árpád utca 2.	6921	x	Maroslele	Árpád utca 2.	6921
Csongrád	Makó	039539	Pitvarosi Petőfi Sándor Általános Iskola és Alapfokú Művészeti Iskola	Pitvaros	Kossuth L. utca 27.	6914		Ambrózfalva	Dózsa Gy. utca 51.	6916
Csongrád	Makó	039539	Pitvarosi Petőfi Sándor Általános Iskola és Alapfokú Művészeti Iskola	Pitvaros	Kossuth L. utca 27.	6914		Csanádalberti	Fő út 38/A	6915
Csongrád	Makó	039539	Pitvarosi Petőfi Sándor Általános Iskola és Alapfokú Művészeti Iskola	Pitvaros	Kossuth L. utca 27.	6914	x	Pitvaros	Kossuth L. utca 27.	6914
Csongrád	Makó	039539	Pitvarosi Petőfi Sándor Általános Iskola és Alapfokú Művészeti Iskola	Pitvaros	Kossuth L. utca 27.	6914		Pitvaros	Kossuth L. utca 33-35.	6914
Csongrád	Makó	039539	Pitvarosi Petőfi Sándor Általános Iskola és Alapfokú Művészeti Iskola	Pitvaros	Kossuth L. utca 27.	6914		Pitvaros	Petőfi tér 15.	6914
Csongrád	Makó	102930	Makói Általános Iskola, Alapfokú Művészeti Iskola és Pedagógiai Szakszolgálat	Makó	Szegedi utca 4-6.	6900	x	Makó	Szegedi utca 4-6.	6900
Csongrád	Makó	102930	Makói Általános Iskola, Alapfokú Művészeti Iskola és Pedagógiai Szakszolgálat	Makó	Szegedi utca 4-6.	6900		Makó	Kálvin János utca 7/B	6900
Csongrád	Makó	102930	Makói Általános Iskola, Alapfokú Művészeti Iskola és Pedagógiai Szakszolgálat	Makó	Szegedi utca 4-6.	6900		Makó	Almási utca 52	6900
Csongrád	Makó	102930	Makói Általános Iskola, Alapfokú Művészeti Iskola és Pedagógiai Szakszolgálat	Makó	Szegedi utca 4-6.	6900		Királyhegyes	Jókai utca 29.	6911
Csongrád	Makó	102930	Makói Általános Iskola, Alapfokú Művészeti Iskola és Pedagógiai Szakszolgálat	Makó	Szegedi utca 4-6.	6900		Nagyér	Petőfi Sándor utca 24.	6917
Csongrád	Makó	201203	Csanádpalotai Dér István Általános Iskola	Csanádpalota	Szent István 46.	6913		Csanádpalota	Ady Endre utca 1.	6913
Csongrád	Makó	201203	Csanádpalotai Dér István Általános Iskola	Csanádpalota	Szent István 46.	6913		Csanádpalota	Szent István 48.	6913
Csongrád	Makó	201203	Csanádpalotai Dér István Általános Iskola	Csanádpalota	Szent István 46.	6913	x	Csanádpalota	Szent István 46.	6913

Megye	Tankerület	OM azonosító	Intézmény neve	Helység	Utca / házszám	Irányító-szám	Székhely	Helység	Utca / házszám	Irányító-szám
Csongrád	Makó	201360	Apátfalvi Dózsa György Általános Iskola	Apátfalva	Hunyadi utca 22.	6931	x	Apátfalva	Hunyadi utca 22.	6931
Csongrád	Makó	201360	Apátfalvi Dózsa György Általános Iskola	Apátfalva	Hunyadi utca 22.	6931		Apátfalva	Templom utca 59-61.	6931
Csongrád	Makó	029745	Makói József Attila Gimnázium	Makó	Csanád vezér tér 6.	6900	x	Makó	Csanád vezér tér 6.	6900
Csongrád	Mórahalom	029633	Móra Ferenc Általános Iskola, Szakképző Iskola, Kollégium és Pedagógiai Szakszolgálat	Mórahalom	Barmos György tér 2.	6782	x	Mórahalom	Barmos György tér 2.	6782
Csongrád	Mórahalom	029633	Móra Ferenc Általános Iskola, Szakképző Iskola, Kollégium és Pedagógiai Szakszolgálat	Mórahalom	Barmos György tér 2.	6782		Mórahalom	Kölcsey utca 1/b	6782
Csongrád	Mórahalom	029633	Móra Ferenc Általános Iskola, Szakképző Iskola, Kollégium és Pedagógiai Szakszolgálat	Mórahalom	Barmos György tér 2.	6782		Mórahalom	Millenniumi sétány 17.	6782
Csongrád	Mórahalom	029633	Móra Ferenc Általános Iskola, Szakképző Iskola, Kollégium és Pedagógiai Szakszolgálat	Mórahalom	Barmos György tér 2.	6782		Mórahalom	Remény utca 5.	6782
Csongrád	Mórahalom	029633	Móra Ferenc Általános Iskola, Szakképző Iskola, Kollégium és Pedagógiai Szakszolgálat	Mórahalom	Barmos György tér 2.	6782		Mórahalom	Röszkei út 43.	6782
Csongrád	Mórahalom	029633	Móra Ferenc Általános Iskola, Szakképző Iskola, Kollégium és Pedagógiai Szakszolgálat	Mórahalom	Barmos György tér 2.	6782		Mórahalom	Szent László park 4.	6782
Csongrád	Mórahalom	029705	Ádám Jenő Általános Iskola és Alapfokú Művészeti Iskola	Bordány	Bem utca 1.	6795	x	Bordány	Bem utca 1.	6795
Csongrád	Mórahalom	029731	Kiss Ferenc Általános Iskola és Alapfokú Művészeti Iskola	Ásotthalom	Béke utca 3.	6783	x	Ásotthalom	Béke utca 3.	6783
Csongrád	Mórahalom	029735	Zákányszéki Általános Iskola és Alapfokú Művészeti Iskola	Zákányszék	József Attila utca 36.	6787	x	Zákányszék	József Attila utca 36.	6787
Csongrád	Mórahalom	039538	Mórahalmi Alapfokú Művészeti Iskola	Mórahalom	Barmos György tér 2.	6782	x	Mórahalom	Barmos György tér 2.	6782
Csongrád	Mórahalom	039538	Mórahalmi Alapfokú Művészeti Iskola	Mórahalom	Barmos György tér 2.	6782		Mórahalom	Egyenlőség utca 19.	6782
Csongrád	Mórahalom	039538	Mórahalmi Alapfokú Művészeti Iskola	Mórahalom	Barmos György tér 2.	6782		Mórahalom	Millenniumi sétány 17.	6782
Csongrád	Mórahalom	039538	Mórahalmi Alapfokú Művészeti Iskola	Mórahalom	Barmos György tér 2.	6782		Mórahalom	Röszkei út 1.	6782
Csongrád	Mórahalom	039538	Mórahalmi Alapfokú Művészeti Iskola	Mórahalom	Barmos György tér 2.	6782		Mórahalom	Röszkei út 47.	6782
Csongrád	Mórahalom	039538	Mórahalmi Alapfokú Művészeti Iskola	Mórahalom	Barmos György tér 2.	6782		Mórahalom	Röszkei út 8.	6782
Csongrád	Mórahalom	039538	Mórahalmi Alapfokú Művészeti Iskola	Mórahalom	Barmos György tér 2.	6782		Röszke	Felszabadulás utca 95.	6758
Csongrád	Mórahalom	201209	Üllés, Forráskút, Csólyospálos Községi Általános Iskola és Alapfokú Művészeti Iskola	Forráskút	Jókai Mór utca 32.	6793		Csólyospálos	Kossuth Lajos utca 58.	6135
Csongrád	Mórahalom	201209	Üllés, Forráskút, Csólyospálos Községi Általános Iskola és Alapfokú Művészeti Iskola	Forráskút	Jókai Mór utca 32.	6793	x	Forráskút	Jókai Mór utca 32.	6793
Csongrád	Mórahalom	201209	Üllés, Forráskút, Csólyospálos Községi Általános Iskola és Alapfokú Művészeti Iskola	Forráskút	Jókai Mór utca 32.	6793		Üllés	Felszabadulás utca 53.	6794
Csongrád	Mórahalom	201252	Kós Károly Alapfokú Művészeti Iskola	Zsombó	Móra Ferenc utca 8.	6792		Öttömös	Felszabadulás utca 13.	6784
Csongrád	Mórahalom	201252	Kós Károly Alapfokú Művészeti Iskola	Zsombó	Móra Ferenc utca 8.	6792		Zsombó	Alkotmány utca 1.	6792
Csongrád	Mórahalom	201252	Kós Károly Alapfokú Művészeti Iskola	Zsombó	Móra Ferenc utca 8.	6792	x	Zsombó	Móra Ferenc utca 8.	6792
Csongrád	Mórahalom	063188	Ruzsai Weöres Sándor Általános Iskola és Alapfokú Művészeti Iskola	Ruzsa	Üllési út 2.	6786	x	Ruzsa	Üllési út 2.	6786
Csongrád	Szeged	029637	Szegedi Béke Utcai Általános Iskola	Szeged	Béke utca 7-9.	6722	x	Szeged	Béke utca 7-9.	6722
Csongrád	Szeged	029640	Tisza-parti Általános Iskola	Szeged	Maróczy Géza tér 2.	6726	x	Szeged	Maróczy Géza tér 2.	6726
Csongrád	Szeged	029642	Szegedi Alsóvárosi Általános Iskola	Szeged	Dobó utca 42.	6725	x	Szeged	Dobó utca 42.	6725
Csongrád	Szeged	029643	Tarjáni Kéttannyelvű Általános Iskola és Alapfokú Művészeti Iskola	Szeged	Építő utca 9/A	6723	x	Szeged	Építő utca 9/A	6723
Csongrád	Szeged	029644	Szegedi Orczy István Általános Iskola	Szeged	Szent János tér 2-4.	6791	x	Szeged	Szent János tér 2-4.	6791
Csongrád	Szeged	029648	Szegedi Vörösmarty Mihály Általános Iskola	Szeged	Herke utca 5.	6726	x	Szeged	Herke utca 5.	6726
Csongrád	Szeged	029650	Szegedi Jerney János Általános Iskola	Szeged	Jerney utca 21.	6791	x	Szeged	Jerney utca 21.	6791
Csongrád	Szeged	029651	Gedói Általános Iskola és Alapfokú Művészeti Iskola	Szeged	József Attila sugárút 116.	6723	x	Szeged	József Attila sugárút 116.	6723
Csongrád	Szeged	029652	Algyői Fehér Ignác Általános Iskola	Algyő	Sport utca 5.	6750	x	Algyő	Sport utca 5.	6750
Csongrád	Szeged	029654	Rókusi Általános Iskola	Szeged	Kossuth Lajos sugárút 37.	6724	x	Szeged	Kossuth Lajos sugárút 37.	6724
Csongrád	Szeged	029656	Szegedi Madách Imre Magyar-Angol Két Tanítási Nyelvű Általános Iskola	Szeged	Madách utca 20.	6721	x	Szeged	Madách utca 20.	6721
Csongrád	Szeged	029658	Szegedi Zrínyi Ilona Általános Iskola	Szeged	Mérey utca 3.	6722	x	Szeged	Mérey utca 3.	6722
Csongrád	Szeged	029662	Szegedi Fekete István Általános Iskola	Szeged	Postás utca 1-3.	6729	x	Szeged	Postás utca 1-3.	6729
Csongrád	Szeged	029664	Szegedi Gregor József Általános Iskola	Szeged	Fő fasor 61.	6726	x	Szeged	Fő fasor 61.	6726
Csongrád	Szeged	029667	Szegedi Dózsa György Általános Iskola	Szeged	Szent György tér 7.	6721	x	Szeged	Szent György tér 7.	6721
Csongrád	Szeged	029670	Rókusvárosi II. Számú Általános Iskola és Alapfokú Művészeti Iskola	Szeged	Csáky József utca 2.	6724	x	Szeged	Csáky József utca 2.	6724

Megye	Tankerület	OM azonosító	Intézmény neve	Helység	Utca / házszám	Irányító-szám	Székhely	Helység	Utca / házszám	Irányító-szám
Csongrád	Szeged	029671	Szegedi Bonifert Domonkos Általános Iskola	Szeged	Ortutay utca 3.	6723	x	Szeged	Ortutay utca 3.	6723
Csongrád	Szeged	029672	Tabán Általános Iskola és Alapfokú Művészeti Iskola	Szeged	Tabán utca 16.	6723	x	Szeged	Tabán utca 16.	6723
Csongrád	Szeged	029674	Szegedi Arany János Általános Iskola	Szeged	Kukovecz Nana utca 4-6.	6724	x	Szeged	Kukovecz Nana utca 4-6.	6724
Csongrád	Szeged	029743	Szegedi Radnóti Miklós Kísérleti Gimnázium	Szeged	Tisza Lajos körút 6-8.	6720		Szeged	Kazinczy utca 3.	6720
Csongrád	Szeged	029743	Szegedi Radnóti Miklós Kísérleti Gimnázium	Szeged	Tisza Lajos körút 6-8.	6720	x	Szeged	Tisza Lajos körút 6-8.	6720
Csongrád	Szeged	029744	Szegedi Deák Ferenc Gimnázium	Szeged	József Attila sugárút 118-120.	6723	x	Szeged	József Attila sugárút 118-120.	6723
Csongrád	Szeged	029747	Szegedi Tömörkény István Gimnázium és Szakközépiskola	Szeged	Tömörkény utca 1.	6720	x	Szeged	Tömörkény utca 1.	6720
Csongrád	Szeged	039533	Király-König Péter Zenei Alapfokú Művészeti Iskola	Szeged	Tábor utca 3.	6722	x	Szeged	Tábor utca 3.	6722
Csongrád	Szeged	039533	Király-König Péter Zenei Alapfokú Művészeti Iskola	Szeged	Tábor utca 3.	6722		Szeged	Maróczy Géza tér 2.	6726
Csongrád	Szeged	039533	Király-König Péter Zenei Alapfokú Művészeti Iskola	Szeged	Tábor utca 3.	6722		Szeged	Építő utca 9/A	6723
Csongrád	Szeged	200218	Szegedi Petőfi Sándor Általános Iskola	Szeged	Benczúr utca 29.	6727	x	Szeged	Benczúr utca 29.	6727
Csongrád	Szeged	200218	Szegedi Petőfi Sándor Általános Iskola	Szeged	Benczúr utca 29.	6727		Szeged	Majakovszkij tér 16.	6753
Csongrád	Szeged	200421	Szegedi Dr. Waltner Károly Pedagógiai Szakszolgálat	Szeged	Agyagos utca 45.	6723	x	Szeged	Agyagos utca 45.	6723
Csongrád	Szeged	200588	Szegedi Vedres Utcai Pedagógiai Szakszolgálat	Szeged	Vedres utca 15.	6724		Szeged	Vedres utca 15.	6724
Csongrád	Szeged	200903	Szegedi Városi Kollégium	Szeged	Boldogasszony sugárút 26-28.	6725		Szeged	Boldogasszony sugárút 26-28.	6725
Csongrád	Szeged	200903	Szegedi Városi Kollégium	Szeged	Boldogasszony sugárút 26-28.	6725	x	Szeged	Boldogasszony sugárút 26-28.	6725
Csongrád	Szeged	200903	Szegedi Városi Kollégium	Szeged	Boldogasszony sugárút 26-28.	6725		Szeged	Közép fasor 23.	6726
Csongrád	Szeged	200903	Szegedi Városi Kollégium	Szeged	Boldogasszony sugárút 26-28.	6725		Szeged	Mars tér 14.	6724
Csongrád	Szeged	200903	Szegedi Városi Kollégium	Szeged	Boldogasszony sugárút 26-28.	6725		Szeged	Szabadkai út 3.	6725
Csongrád	Szeged	200903	Szegedi Városi Kollégium	Szeged	Boldogasszony sugárút 26-28.	6725		Szeged	Tömörkény utca 1.	6720
Csongrád	Szeged	200909	Szeged és Térsége Eötvös József Gimnázium, Általános Iskola	Szeged	Csongor tér 1.	6723	x	Szeged	Csongor tér 1.	6723
Csongrád	Szeged	200909	Szeged és Térsége Eötvös József Gimnázium, Általános Iskola	Szeged	Csongor tér 1.	6723		Szeged	Szerb utca 15.	6771
Csongrád	Szeged	200909	Szeged és Térsége Eötvös József Gimnázium, Általános Iskola	Szeged	Csongor tér 1.	6723		Szeged	Űrhajós utca 4.	6723
Csongrád	Szeged	200909	Szeged és Térsége Eötvös József Gimnázium, Általános Iskola	Szeged	Csongor tér 1.	6723		Deszk	Móra Ferenc utca 2.	6772
Csongrád	Szeged	200909	Szeged és Térsége Eötvös József Gimnázium, Általános Iskola	Szeged	Csongor tér 1.	6723		Deszk	Tempfli tér 1.	6772
Csongrád	Szeged	200909	Szeged és Térsége Eötvös József Gimnázium, Általános Iskola	Szeged	Csongor tér 1.	6723		Deszk	Felszabadulás utca 41.	6772
Csongrád	Szeged	200909	Szeged és Térsége Eötvös József Gimnázium, Általános Iskola	Szeged	Csongor tér 1.	6723		Sándorfalva	Alkotmány körút 15-17.	6762
Csongrád	Szeged	200909	Szeged és Térsége Eötvös József Gimnázium, Általános Iskola	Szeged	Csongor tér 1.	6723		Szatymaz,	Vasút utca 13.	6763
Csongrád	Szeged	200909	Szeged és Térsége Eötvös József Gimnázium, Általános Iskola	Szeged	Csongor tér 1.	6723		Szatymaz	Petőfi Sándor utca 6.	6763
Csongrád	Szeged	200995	Domaszék-Röszke Bálint Sándor Általános Iskola és Alapfokú Művészei Iskola	Domaszék	Petőfi utca 2-4.	6781	x	Domaszék	Petőfi utca 2-4.	6781
Csongrád	Szeged	200995	Domaszék-Röszke Bálint Sándor Általános Iskola és Alapfokú Művészei Iskola	Domaszék	Petőfi utca 2-4.	6781		Röszke	Felszabadulás utca 87.	6758
Csongrád	Szeged	200995	Domaszék-Röszke Bálint Sándor Általános Iskola és Alapfokú Művészei Iskola	Domaszék	Petőfi utca 2-4.	6781		Röszke	Felszabadulás utca 95.	6758
Csongrád	Szeged	201133	Sándorfalvi Térségi Alapfokú Művészeti Iskola	Sándorfalva	Alkotmány körút 15-17.	6762	x	Sándorfalva	Alkotmány körút 15-17.	6762
Csongrád	Szeged	201288	Szegedi Kereskedelmi, Közgazdasági és Vendéglátóipari Szakképző Iskola	Szeged	Stefánia 14.	6720		Szeged	Gutenberg utca 11.	6722

Megye	Tankerület	OM azonosító	Intézmény neve	Helység	Utca / házszám	Irányító-szám	Székhely	Helység	Utca / házszám	Irányító-szám
Csongrád	Szeged	201288	Szegedi Kereskedelmi, Közgazdasági és Vendéglátóipari Szakképző Iskola	Szeged	Stefánia 14.	6720		Szeged	József Atilla sugárút 122-126.	6723
Csongrád	Szeged	201288	Szegedi Kereskedelmi, Közgazdasági és Vendéglátóipari Szakképző Iskola	Szeged	Stefánia 14.	6720		Szeged	Maros utca 42-44.	6721
Csongrád	Szeged	201288	Szegedi Kereskedelmi, Közgazdasági és Vendéglátóipari Szakképző Iskola	Szeged	Stefánia 14.	6720	x	Szeged	Stefánia 14.	6720
Csongrád	Szeged	201289	Szegedi Műszaki és Környezetvédelmi Középiskola és Szakképző Iskola	Szeged	Mars tér 14.	6724		Szeged	Közép fasor 27.	6726
Csongrád	Szeged	201289	Szegedi Műszaki és Környezetvédelmi Középiskola és Szakképző Iskola	Szeged	Mars tér 14.	6724	x	Szeged	Mars tér 14.	6724
Csongrád	Szeged	201289	Szegedi Műszaki és Környezetvédelmi Középiskola és Szakképző Iskola	Szeged	Mars tér 14.	6724		Szeged	Temesvári körút 38.	6726
Csongrád	Szeged	201289	Szegedi Műszaki és Környezetvédelmi Középiskola és Szakképző Iskola	Szeged	Mars tér 14.	6724		Szeged-Tápé	Budai Nagy Antal utca 134.	6753
Csongrád	Szeged	201290	Szegedi Szolgáltatási Középiskola és Szakiskola	Szeged	Szabadkai út 3.	6725		Szeged	Horváth Mihály utca 2-6.	6720
Csongrád	Szeged	201290	Szegedi Szolgáltatási Középiskola és Szakiskola	Szeged	Szabadkai út 3.	6725		Szeged	József Attila sugárút 26.	6721
Csongrád	Szeged	201290	Szegedi Szolgáltatási Középiskola és Szakiskola	Szeged	Szabadkai út 3.	6725		Szeged	Kodály tér 1.	6724
Csongrád	Szeged	201290	Szegedi Szolgáltatási Középiskola és Szakiskola	Szeged	Szabadkai út 3.	6725		Szeged	Külterület 4.	6728
Csongrád	Szeged	201290	Szegedi Szolgáltatási Középiskola és Szakiskola	Szeged	Szabadkai út 3.	6725	x	Szeged	Szabadkai út 3.	6725
Csongrád	Szeged	201299	Szegedi Ipari, Szolgáltató Szakképző Iskola és Általános Iskola	Szeged	Kálvária sugárút 84-86.	6725	x	Szeged	Kálvária sugárút 84-86.	6725
Csongrád	Szeged	201299	Szegedi Ipari, Szolgáltató Szakképző Iskola és Általános Iskola	Szeged	Kálvária sugárút 84-86.	6725		Szeged	Gyík utca 3.	6723
Csongrád	Szeged	201299	Szegedi Ipari, Szolgáltató Szakképző Iskola és Általános Iskola	Szeged	Kálvária sugárút 84-86.	6725		Szeged	Balatoni utca 11.	6727
Csongrád	Szeged	201299	Szegedi Ipari, Szolgáltató Szakképző Iskola és Általános Iskola	Szeged	Kálvária sugárút 84-86.	6725		Szeged	Kálvária tér 7.	6724
Csongrád	Szeged	201366	Szegedi Pedagógiai Szakszolgálat	Szeged	Űrhajós utca 4.	6723	x	Szeged	Űrhajós utca 4.	6723
Csongrád	Szeged	201687	Szeged és Térsége Bárczi Gusztáv Általános Iskola és Pedagógiai Szakszolgálat	Szeged	Sólyom utca 4.	6723		Szeged	Kereszttöltés utca 13.	6723
Csongrád	Szeged	201687	Szeged és Térsége Bárczi Gusztáv Általános Iskola és Pedagógiai Szakszolgálat	Szeged	Sólyom utca 4.	6723	x	Szeged	Sólyom utca 4.	6723
Csongrád	Szeged	029799	Bedő Albert Középiskola, Erdészeti Szakiskola és Kollégium	Ásotthalom	Kiss Ferenc körút 76.	6783	x	Ásotthalom	Kiss Ferenc körút 76.	6783
Csongrád	Szeged	029799	Bedő Albert Középiskola, Erdészeti Szakiskola és Kollégium	Ásotthalom	Kiss Ferenc körút 76.	6783		Pusztamérges	Ifjúság tér 1.	6785
Csongrád	Szeged	029799	Bedő Albert Középiskola, Erdészeti Szakiskola és Kollégium	Ásotthalom	Kiss Ferenc körút 76.	6783		Pusztamérges	536. hrsz.	6785
Csongrád	Szeged	029804	Zsoldos Ferenc Középiskola és Szakiskola	Szentes	Szent Imre. herceg utca 1.	6600	x	Szentes	Szent Imre. herceg utca 1.	6600
Csongrád	Szeged	029804	Zsoldos Ferenc Középiskola és Szakiskola	Szentes	Szent Imre. herceg utca 1.	6600		Szentes	Rákóczi Ferenc utca 98.	6600
Csongrád	Szeged	029804	Zsoldos Ferenc Középiskola és Szakiskola	Szentes	Szent Imre. herceg utca 1.	6600		Szentes	Petőfi utca 15.	6600
Csongrád	Szeged	029804	Zsoldos Ferenc Középiskola és Szakiskola	Szentes	Szent Imre. herceg utca 1.	6600		Szentes	Apponyi tér 1.	6600
Csongrád	Szeged	200958	Csongrádi Oktatási Központ, Gimnázium, Szakképző Iskola és Kollégium	Csongrád	Szent György utca 1.	6640	x	Csongrád	Szent György utca 1.	6640
Csongrád	Szeged	200958	Csongrádi Oktatási Központ, Gimnázium, Szakképző Iskola és Kollégium	Csongrád	Szent György utca 1.	6640		Csongrád	Kossuth tér 1.	6640
Csongrád	Szeged	200958	Csongrádi Oktatási Központ, Gimnázium, Szakképző Iskola és Kollégium	Csongrád	Szent György utca 1.	6640		Csongrád	Gróf Apponyi Albert utca 2.	6640
Csongrád	Szeged	200958	Csongrádi Oktatási Központ, Gimnázium, Szakképző Iskola és Kollégium	Csongrád	Szent György utca 1.	6640		Csongrád	Széchenyi utca 1.	6640
Csongrád	Szeged	200958	Csongrádi Oktatási Központ, Gimnázium, Szakképző Iskola és Kollégium	Csongrád	Szent György utca 1.	6640		Csongrád	Szentesi út 2/A	6640
Csongrád	Szeged	200958	Csongrádi Oktatási Központ, Gimnázium, Szakképző Iskola és Kollégium	Csongrád	Szent György utca 1.	6640		Csongrád	Tanya 111.	6640
Csongrád	Szeged	200958	Csongrádi Oktatási Központ, Gimnázium, Szakképző Iskola és Kollégium	Csongrád	Szent György utca 1.	6640		Csongrád	Gyöngyvirág utca 16-18.	6640
Csongrád	Szeged	200964	Makói Oktatási Központ, Szakképző Iskola és Kollégium	Makó	Posta utca 4-6.	6900	x	Makó	Posta utca 4-6.	6900
Csongrád	Szeged	200964	Makói Oktatási Központ, Szakképző Iskola és Kollégium	Makó	Posta utca 4-6.	6900		Makó	Szép utca 2-4.	6900

Megye	Tankerület	OM azonosító	Intézmény neve	Helység	Utca / házszám	Irányító-szám	Székhely	Helység	Utca / házszám	Irányító-szám
Csongrád	Szeged	200964	Makói Oktatási Központ, Szakképző Iskola és Kollégium	Makó	Posta utca 4-6.	6900		Makó	Aradi utca 130.	6900
Csongrád	Szeged	200964	Makói Oktatási Központ, Szakképző Iskola és Kollégium	Makó	Posta utca 4-6.	6900		Makó	Szent János tér 19/A	6900
Csongrád	Szeged	200964	Makói Oktatási Központ, Szakképző Iskola és Kollégium	Makó	Posta utca 4-6.	6900		Makó	Igási út	6900
Csongrád	Szeged	200964	Makói Oktatási Központ, Szakképző Iskola és Kollégium	Makó	Posta utca 4-6.	6900		Makó	Rákosi út	6900
Csongrád	Szeged	201008	Csongrád Megyei Pedagógiai Intézet	Szeged	Bécsi körút 38.	6725	x	Szeged	Bécsi körút 38.	6725
Csongrád	Szeged	201393	Boros Sámuel Szakközépiskola, Szakiskola	Szentes	Ady Endre utca 6-8.	6600	x	Szentes	Ady Endre utca 6-8.	6600
Csongrád	Szentes	029624	Szentesi Deák Ferenc Általános Iskola	Szentes	Deák Ferenc utca 53-55.	6600	x	Szentes	Deák Ferenc utca 53-55.	6600
Csongrád	Szentes	029628	Szentesi Koszta József Általános Iskola	Szentes	Köztársaság utca 6.	6600		Derekegyház	Rákóczi utca 16.	6621
Csongrád	Szentes	029628	Szentesi Koszta József Általános Iskola	Szentes	Köztársaság utca 6.	6600	x	Szentes	Köztársaság utca 6.	6600
Csongrád	Szentes	029629	Szentesi Klauzál Gábor Általános Iskola	Szentes	Klauzál Gábor utca 12-18.	6600	x	Szentes	Klauzál Gábor utca 12-18.	6600
Csongrád	Szentes	039530	Szentesi Lajtha László Alapfokú Művészeti Iskola	Szentes	Kiss Bálint utca 11.	6600		Szentes	Ady Endre utca 36.	6600
Csongrád	Szentes	039530	Szentesi Lajtha László Alapfokú Művészeti Iskola	Szentes	Kiss Bálint utca 11.	6600		Szentes	Erzsébet tér 1.	6600
Csongrád	Szentes	039530	Szentesi Lajtha László Alapfokú Művészeti Iskola	Szentes	Kiss Bálint utca 11.	6600	x	Szentes	Kiss Bálint utca 11.	6600
Csongrád	Szentes	039530	Szentesi Lajtha László Alapfokú Művészeti Iskola	Szentes	Kiss Bálint utca 11.	6600		Szentes	Kiss Bálint utca 3.	6600
Csongrád	Szentes	039530	Szentesi Lajtha László Alapfokú Művészeti Iskola	Szentes	Kiss Bálint utca 11.	6600		Szentes	Klauzál Gábor utca 12-18.	6600
Csongrád	Szentes	039530	Szentesi Lajtha László Alapfokú Művészeti Iskola	Szentes	Kiss Bálint utca 11.	6600		Szentes	Kossuth tér 2.	6600
Csongrád	Szentes	039530	Szentesi Lajtha László Alapfokú Művészeti Iskola	Szentes	Kiss Bálint utca 11.	6600		Szentes	Köztársaság utca 6.	6600
Csongrád	Szentes	040624	Terney Béla Kollégium	Szentes	Jövendő utca 6.	6600	x	Szentes	Jövendő utca 6.	6600
Csongrád	Szentes	200830	Fábiánsebestyéni Arany János Általános Iskola és Alapfokú Művészeti Iskola	Fábiánsebestyén	Úttörő tér 3.	6625		Árpádhalom	Árpád utca 1.	6623
Csongrád	Szentes	200830	Fábiánsebestyéni Arany János Általános Iskola és Alapfokú Művészeti Iskola	Fábiánsebestyén	Úttörő tér 3.	6625	x	Fábiánsebestyén	Úttörő tér 3.	6625
Csongrád	Szentes	201172	Nagymágocsi Hunyadi János Általános Iskola	Nagymágocs	Rákóczi Ferenc utca 27.	6622	x	Nagymágocs	Rákóczi Ferenc utca 27.	6622
Csongrád	Szentes	201538	Szegvári Forray Máté Általános Iskola és Alapfokú Művészeti Iskola	Szegvár	Templom utca 2.	6635		Szegvár	Régiposta utca 1/a.	6635
Csongrád	Szentes	201538	Szegvári Forray Máté Általános Iskola és Alapfokú Művészeti Iskola	Szegvár	Templom utca 2.	6635		Szegvár	Régiposta utca 1/b.	6635
Csongrád	Szentes	201538	Szegvári Forray Máté Általános Iskola és Alapfokú Művészeti Iskola	Szegvár	Templom utca 2.	6635	x	Szegvár	Templom utca 2.	6635
Csongrád	Szentes	900008	Szentesi Pedagógiai Szakszolgálat	Szentes	Jövendő utca 6.	6600	x	Szentes	Jövendő utca 6.	6600
Csongrád	Szentes	029737	Horváth Mihály Gimnázium	Szentes	Szent Imre herceg utca 2.	6600	x	Szentes	Szent Imre herceg utca 2.	6600

Megye	Tankerület	OM azonosító	Intézmény neve	Helység	Utca / házszám	Irányító-szám	Székhely	Helység	Utca / házszám	Irányító-szám
Fejér	Bicske	030072	Bicskei Csokonai Vitéz Mihály Általános Iskola	Bicske	Szent István utca 42.	2060		Bicske	Prohászka Ottokár utca 3.	2060
Fejér	Bicske	030072	Bicskei Csokonai Vitéz Mihály Általános Iskola	Bicske	Szent István utca 42.	2060	x	Bicske	Szent István utca 42.	2060
Fejér	Bicske	030136	Esterházy Móric Nyelvoktató Német Nemzetiségi Általános Iskola	Csákvár	Szabadság tér 8.	8083	x	Csákvár	Szabadság tér 8.	8083
Fejér	Bicske	030136	Esterházy Móric Nyelvoktató Német Nemzetiségi Általános Iskola	Csákvár	Szabadság tér 8.	8083		Gánt	Béke tér 20.	8082
Fejér	Bicske	030138	Endresz György Általános Iskola	Felcsút	Fő utca 140.	8086	x	Felcsút	Fő utca 140.	8086
Fejér	Bicske	030140	Hársfadombi Nyelvoktató Német Nemzetiségi Általános Iskola	Mány	Szent István utca 4.	2065	x	Mány	Szent István utca 4.	2065
Fejér	Bicske	030146	Vértesboglári Nyelvoktató Német Nemzetiségi Általános Iskola	Vértesboglár	Alkotmány utca 14.	8085	x	Vértesboglár	Alkotmány utca 14.	8085
Fejér	Bicske	200438	Etyeki Nyelvoktató Német Nemzetiségi Általános Iskola és Alapfokú Művészeti Iskola	Etyek	Magyar utca 2.	2091		Etyek	Kossuth Lajos utca 1.	2091
Fejér	Bicske	200438	Etyeki Nyelvoktató Német Nemzetiségi Általános Iskola és Alapfokú Művészeti Iskola	Etyek	Magyar utca 2.	2091		Etyek	Kossuth Lajos utca 5.	2091
Fejér	Bicske	200438	Etyeki Nyelvoktató Német Nemzetiségi Általános Iskola és Alapfokú Művészeti Iskola	Etyek	Magyar utca 2.	2091	x	Etyek	Magyar utca 2.	2091
Fejér	Bicske	201000	Szári Romhányi György Nyelvoktató Német Nemzetiségi Általános Iskola	Szár	Rákóczi F. utca 41.	2066	x	Szár	Rákóczi F. utca 41.	2066
Fejér	Bicske	201310	Alcsútdobozi József Nádor Általános Iskola	Alcsútdoboz	Szabadság utca 105.	8087	x	Alcsútdoboz	Szabadság utca 105.	8087
Fejér	Bicske	201310	Alcsútdobozi József Nádor Általános Iskola	Alcsútdoboz	Szabadság utca 105.	8087		Csabdi	Szabadság utca 37.	2064
Fejér	Bicske	201329	Bicskei Pedagógiai Szakszolgálat	Bicske	Szent István út 42.	2060	x	Bicske	Szent István út 42.	2060
Fejér	Bicske	038493	Bicskei József Attila Általános Iskola és Speciális Szakiskola	Bicske	Hősök tere 5/b.	2060	x	Bicske	Hősök tere 5/b.	2060
Fejér	Bicske	039542	Bicskei Prelúdium Művészeti Iskola	Bicske	Szent István út 6.	2060	x	Bicske	Szent István út 6.	2060
Fejér	Dunaújváros	030028	Dunaújvárosi Dózsa György Általános Iskola	Dunaújváros	Köztársaság utca 14.	2400		Dunaújváros	Bercsényi Miklós utca 10.	2400
Fejér	Dunaújváros	030028	Dunaújvárosi Dózsa György Általános Iskola	Dunaújváros	Köztársaság utca 14.	2400	x	Dunaújváros	Köztársaság utca 14.	2400
Fejér	Dunaújváros	030031	Dunaújvárosi Móricz Zsigmond Általános Iskola	Dunaújváros	Úttörő utca 1-3.	2400	x	Dunaújváros	Úttörő utca 1-3.	2400
Fejér	Dunaújváros	030032	Dunaújvárosi Petőfi Sándor Általános Iskola	Dunaújváros	Római krt. 2.	2400		Dunaújváros	Római körút 51.	2400
Fejér	Dunaújváros	030032	Dunaújvárosi Petőfi Sándor Általános Iskola	Dunaújváros	Római krt. 2.	2400	x	Dunaújváros	Római krt. 2.	2400
Fejér	Dunaújváros	030036	Dunaújvárosi Vasvári Pál Általános Iskola	Dunaújváros	Petőfi liget 1-2.	2400	x	Dunaújváros	Petőfi liget 1-2.	2400
Fejér	Dunaújváros	030037	Dunaújvárosi Arany János Általános Iskola	Dunaújváros	Március 15. tér 5-6.	2400	x	Dunaújváros	Március 15. tér 5-6.	2400
Fejér	Dunaújváros	030085	Adonyi Szent István Általános Iskola és Alapfokú Művészeti Iskola	Adony	Rákóczi utca 39.	2457	x	Adony	Rákóczi utca 39.	2457
Fejér	Dunaújváros	030085	Adonyi Szent István Általános Iskola és Alapfokú Művészeti Iskola	Adony	Rákóczi utca 39.	2457		Besnyő	Iskola köz 1.	2457
Fejér	Dunaújváros	030088	Besnyői Arany János Általános Iskola	Besnyő	Iskola köz 1.	2456	x	Besnyő	Iskola köz 1.	2456
Fejér	Dunaújváros	030092	Dr. Fejérpataky László Általános Iskola és Alapfokú Művészeti Iskola	Iváncsa	Fő utca 61.	2454	x	Iváncsa	Fő utca 61.	2454
Fejér	Dunaújváros	030094	Mezőfalvi Petőfi Sándor Általános Iskola, Előkészítő Szakiskola, Pedagógiai Szakszolgálat és Alapfokú Művészeti Iskola	Mezőfalva	József nádor utca 13.	2422		Daruszentmiklós	Berzsenyi Dániel utca 1.	2423
Fejér	Dunaújváros	030094	Mezőfalvi Petőfi Sándor Általános Iskola, Előkészítő Szakiskola, Pedagógiai Szakszolgálat és Alapfokú Művészeti Iskola	Mezőfalva	József nádor utca 13.	2422		Daruszentmiklós	Daru sor 1/a	2423
Fejér	Dunaújváros	030094	Mezőfalvi Petőfi Sándor Általános Iskola, Előkészítő Szakiskola, Pedagógiai Szakszolgálat és Alapfokú Művészeti Iskola	Mezőfalva	József nádor utca 13.	2422		Hantos	Köztársaság tér 3.	2434
Fejér	Dunaújváros	030094	Mezőfalvi Petőfi Sándor Általános Iskola, Előkészítő Szakiskola, Pedagógiai Szakszolgálat és Alapfokú Művészeti Iskola	Mezőfalva	József nádor utca 13.	2422	x	Mezőfalva	József nádor utca 13.	2422
Fejér	Dunaújváros	030097	Perkátai Hunyadi Mátyás Általános Iskola és Alapfokú Művészeti Iskola	Perkáta	Dózsa György utca 13.	2431		Aba	Béke tér 1/A	8127
Fejér	Dunaújváros	030097	Perkátai Hunyadi Mátyás Általános Iskola és Alapfokú Művészeti Iskola	Perkáta	Dózsa György utca 13.	2431		Aba	Szent István király tér 7.	8127
Fejér	Dunaújváros	030097	Perkátai Hunyadi Mátyás Általános Iskola és Alapfokú Művészeti Iskola	Perkáta	Dózsa György utca 13.	2431		Nagykarácsony	Rákóczi út 10.	2425
Fejér	Dunaújváros	030097	Perkátai Hunyadi Mátyás Általános Iskola és Alapfokú Művészeti Iskola	Perkáta	Dózsa György utca 13.	2431	x	Perkáta	Dózsa György utca 13.	2431
Fejér	Dunaújváros	030099	Rácalmási Jankovich Miklós Általános Iskola és Alapfokú Művészeti Iskola	Rácalmás	Szigetfő utca 24.	2459	x	Rácalmás	Szigetfő utca 24.	2459

Megye	Tankerület	OM azonosító	Intézmény neve	Helység	Utca / házszám	Irányító-szám	Székhely	Helység	Utca / házszám	Irányító-szám
Fejér	Dunaújváros	030100	Kulcsi Fekete István Általános Iskola és Alapfokú Művészeti Iskola	Kulcs	Kossuth utca 75.	2458	x	Kulcs	Kossuth utca 75.	2458
Fejér	Dunaújváros	030179	DUNAÚJVÁROSI ROSTI PÁL GIMNÁZIUM, ÁLTALÁNOS ÉS SZAKKÉPZŐ ISKOLA	Dunaújváros	Bartók Béla tér 2-4.	2400	x	Dunaújváros	Bartók Béla tér 2-4.	2400
Fejér	Dunaújváros	030180	Dunaújvárosi Széchenyi István Gimnázium	Dunaújváros	Dózsa György utca 15/A	2400	x	Dunaújváros	Dózsa György utca 15/A	2400
Fejér	Dunaújváros	030188	Dunaújvárosi Bánki Donát Gimnázium és Szakközépiskola	Dunaújváros	Bercsényi Miklós utca 2.	2400	x	Dunaújváros	Bercsényi Miklós utca 2.	2400
Fejér	Dunaújváros	030209	Rudas Közgazdasági Szakközépiskola, Szakiskola és Kollégium	Dunaújváros	Római körút 47-49.	2400	x	Dunaújváros	Római körút 47-49.	2400
Fejér	Dunaújváros	030213	Dunaferr Szakközép- és Szakiskola	Dunaújváros	Vasmű tér 1-2.	2400		Dunaújváros	Apáczai Csere János utca 13.	2400
Fejér	Dunaújváros	030213	Dunaferr Szakközép- és Szakiskola	Dunaújváros	Vasmű tér 1-2.	2400	x	Dunaújváros	Vasmű tér 1-2.	2400
Fejér	Dunaújváros	030214	Dunaújvárosi Lorántffy Zsuzsanna Szakközépiskola, Szakiskola, Kollégium	Dunaújváros	Radnóti Miklós utca 6.	2400		Dunaújváros	Bocskai István utca 1/a	2400
Fejér	Dunaújváros	030214	Dunaújvárosi Lorántffy Zsuzsanna Szakközépiskola, Szakiskola, Kollégium	Dunaújváros	Radnóti Miklós utca 6.	2400		Dunaújváros	Lajos király körút 29.	2400
Fejér	Dunaújváros	030214	Dunaújvárosi Lorántffy Zsuzsanna Szakközépiskola, Szakiskola, Kollégium	Dunaújváros	Radnóti Miklós utca 6.	2400	x	Dunaújváros	Radnóti Miklós utca 6.	2400
Fejér	Dunaújváros	030223	Dunaújvárosi Hild József Szakközépiskola, Szakiskola, Speciális Szakiskola és Kollégium	Dunaújváros	Bercsényi Miklós utca 8.	2400	x	Dunaújváros	Bercsényi Miklós utca 8.	2400
Fejér	Dunaújváros	030223	Dunaújvárosi Hild József Szakközépiskola, Szakiskola, Speciális Szakiskola és Kollégium	Dunaújváros	Bercsényi Miklós utca 8.	2400		Dunaújváros	Erdősor 37/a	2400
Fejér	Dunaújváros	038489	Móra Ferenc Általános Iskola, Egységes Gyógypedagógiai Módszertani Intézmény, Pedagógiai Szakszolgálat	Dunaújváros	Fáy András utca 14.	2400	x	Dunaújváros	Fáy András utca 14.	2400
Fejér	Dunaújváros	038489	Móra Ferenc Általános Iskola, Egységes Gyógypedagógiai Módszertani Intézmény, Pedagógiai Szakszolgálat	Dunaújváros	Fáy András utca 14.	2400		Dunaújváros	Lilla köz 1.	2400
Fejér	Dunaújváros	039544	Dunaújvárosi Sándor Frigyes Alapfokú Művészeti Iskola	Dunaújváros	Bartók Béla út 6/a.	2400	x	Dunaújváros	Bartók Béla út 6/a.	2400
Fejér	Dunaújváros	200571	Dunaújvárosi Pedagógiai Szakszolgálat	Dunaújváros	Fáy András utca 14.	2400	x	Dunaújváros	Fáy András utca 14.	2400
Fejér	Dunaújváros	201180	Pusztaszabolcsi József Attila Általános Iskola	Pusztaszabolcs	Mátyás király utca 14.	2490	x	Pusztaszabolcs	Mátyás király utca 14.	2490
Fejér	Dunaújváros	201427	Széchenyi Zsigmond Általános Iskola és Alapfokú Művészeti Iskola	Baracs	Szabadság tér 6.	2427	x	Baracs	Szabadság tér 6.	2427
Fejér	Dunaújváros	201427	Széchenyi Zsigmond Általános Iskola és Alapfokú Művészeti Iskola	Baracs	Szabadság tér 6.	2427		Előszállás	Szöglet kert 1.	2424
Fejér	Dunaújváros	201427	Széchenyi Zsigmond Általános Iskola és Alapfokú Művészeti Iskola	Baracs	Szabadság tér 6.	2427		Kisapostag	Széchenyi út 5.	2428
Fejér	Dunaújváros	030096	Nagyvenyimi Kossuth Lajos Általános Iskola	Nagyvenyim	Fő út 16.	2421	x	Nagyvenyim	Fő út 16.	2421
Fejér	Dunaújváros	201471	Dunaújvárosi Kereskedelmi és Vendéglátóipari Szakközépiskola és Szakiskola	Dunaújváros	Kossuth Lajos utca 10/A.	2400		Dunaújváros	Balogh Ádám utca 1.	2400
Fejér	Dunaújváros	201471	Dunaújvárosi Kereskedelmi és Vendéglátóipari Szakközépiskola és Szakiskola	Dunaújváros	Kossuth Lajos utca 10/A.	2400		Dunaújváros	Építők útja 3.	2400
Fejér	Dunaújváros	201471	Dunaújvárosi Kereskedelmi és Vendéglátóipari Szakközépiskola és Szakiskola	Dunaújváros	Kossuth Lajos utca 10/A.	2400	x	Dunaújváros	Kossuth Lajos utca 10/A.	2400
Fejér	Enying	030151	Dr. Kovács Pál Általános Iskola és Alapfokú Művészeti Iskola	Dég	Köztársaság utca 33.	8135	x	Dég	Köztársaság utca 33.	8135
Fejér	Enying	030155	Gesztenyefasori Általános Iskola és Alapfokú Művészeti Iskola	Lajoskomárom	Gesztenyefasor utca 4.	8136	x	Lajoskomárom	Gesztenyefasor utca 4.	8136
Fejér	Enying	201202	Batthyány Fülöp Gimnázium és Általános Iskola	Enying	Kossuth Lajos utca 55.	8130	x	Enying	Kossuth Lajos utca 55.	8130
Fejér	Enying	201202	Batthyány Fülöp Gimnázium és Általános Iskola	Enying	Kossuth Lajos utca 55.	8130		Enying	Petőfi Sándor utca 12.	8130
Fejér	Enying	201595	Enyingi Pedagógiai Szakszolgálat	Enying	Kossuth Lajos utca 22.	8130		Enying	Vas Gereben utca 8.	8130
Fejér	Enying	201595	Enyingi Pedagógiai Szakszolgálat	Enying	Kossuth Lajos utca 22.	8130	x	Enying	Kossuth Lajos utca 22.	8130
Fejér	Gárdony	030081	Chernel István Általános Iskola, Gimnázium, Kollégium és Alapfokú Művészeti Iskola	Gárdony	Agárd, Iskola utca 2.	2484	x	Gárdony	Agárd, Iskola utca 2.	2484
Fejér	Gárdony	030081	Chernel István Általános Iskola, Gimnázium Kollégium és Alapfokú Művészeti Iskola	Gárdony	Agárd, Iskola utca 2.	2484		Gárdony	Bóné Kálmán utca 14/b	2483
Fejér	Gárdony	030081	Chernel István Általános Iskola, Gimnázium Kollégium és Alapfokú Művészeti Iskola	Gárdony	Agárd, Iskola utca 2.	2484		Pákozd	Arany János utca 1-5.	8095
Fejér	Gárdony	030081	Chernel István Általános Iskola, Gimnázium Kollégium és Alapfokú Művészeti Iskola	Gárdony	Agárd, Iskola utca 2.	2484		Zichyújfalu	Iskola utca 6.	8112

Megye	Tankerület	OM azonosító	Intézmény neve	Helység	Utca / házszám	Irányító-szám	Székhely	Helység	Utca / házszám	Irányító-szám
Fejér	Gárdony	030175	Kápolnásnyéki Vörösmarty Mihály Általános Iskola, Gimnázium és Alapfokú Művészeti Iskola	Kápolnásnyék	Gárdonyi utca 29.	2475	x	Kápolnásnyék	Gárdonyi utca 29.	2475
Fejér	Gárdony	030175	Kápolnásnyéki Vörösmarty Mihály Általános Iskola, Gimnázium és Alapfokú Művészeti Iskola	Kápolnásnyék	Gárdonyi utca 29.	2475		Pázmánd	Fő utca 27.	2476
Fejér	Gárdony	030175	Kápolnásnyéki Vörösmarty Mihály Általános Iskola, Gimnázium és Alapfokú Művészeti Iskola	Kápolnásnyék	Gárdonyi utca 29.	2475		Vereb	Berényi út 4.	2477
Fejér	Gárdony	200742	Velencei-Tó Környéki Pedagógiai Szakszolgálat, Egységes Gyógypedagógiai Módszertani Intézmény	Velence	Balatoni út 65.	2481	x	Velence	Balatoni út 65.	2481
Fejér	Gárdony	201703	Szabadegyházi Kossuth Lajos Általános Iskola	Szabadegyháza	Felszabadulás utca 63-65.	2432	x	Szabadegyháza	Felszabadulás utca 63-65.	2432
Fejér	Gárdony	038498	Fejér Megyei Óvoda, Általános Iskola, Speciális Szakiskola, Diákotthon és Gyermekotthon *	Velence	Bárczi Gusztáv utca 4-6.	2481	x	Velence	Bárczi Gusztáv utca 4-6.	2481
Fejér	Martonvásár	030091	Ercsi Eötvös József Általános Iskola és Alapfokú Művészeti Iskola	Ercsi	Szent István utca 8-10.	2451		Ercsi	Bem utca 2.	2451
Fejér	Martonvásár	030091	Ercsi Eötvös József Általános Iskola és Alapfokú Művészeti Iskola	Ercsi	Szent István utca 8-10.	2451	x	Ercsi	Szent István utca 8-10.	2451
Fejér	Martonvásár	030101	Ráckeresztúri Petőfi Sándor Általános Iskola	Ráckeresztúr	Szent János tér 31.	2465		Ráckeresztúr	Hősök tere 4.	2465
Fejér	Martonvásár	030101	Ráckeresztúri Petőfi Sándor Általános Iskola	Ráckeresztúr	Szent János tér 31.	2465	x	Ráckeresztúr	Szent János tér 31.	2465
Fejér	Martonvásár	030166	Baracskai Kozma Ferenc Általános Iskola	Baracska	Templom utca 19.	2471	x	Baracska	Templom utca 19.	2471
Fejér	Martonvásár	030169	Martonvásári Beethoven Általános Iskola	Martonvásár	Beethoven tér 1.	2462	x	Martonvásár	Beethoven tér 1.	2462
Fejér	Martonvásár	030174	Sajnovics János Általános Iskola és Alapfokú Művészeti Iskola	Tordas	Köztársaság utca 1.	2463		Gyúró	Thököly utca 13.	2464
Fejér	Martonvásár	030174	Sajnovics János Általános Iskola és Alapfokú Művészeti Iskola	Tordas	Köztársaság utca 1.	2463		Gyúró	Thököly utca 25.	2464
Fejér	Martonvásár	030174	Sajnovics János Általános Iskola és Alapfokú Művészeti Iskola	Tordas	Köztársaság utca 1.	2463	x	Tordas	Köztársaság utca 1.	2463
Fejér	Martonvásár	030174	Sajnovics János Általános Iskola és Alapfokú Művészeti Iskola	Tordas	Köztársaság utca 1.	2463		Tordas	Szabadság út 126-128.	2463
Fejér	Martonvásár	039563	Martonvásári Művészeti Iskola	Martonvásár	Beethoven tér 1.	2462	x	Martonvásár	Beethoven tér 1.	2462
Fejér	Martonvásár	039563	Martonvásári Művészeti Iskola	Martonvásár	Beethoven tér 1.	2462		Martonvásár	Kodály Zoltán utca 2.	2462
Fejér	Martonvásár	039563	Martonvásári Művészeti Iskola	Martonvásár	Beethoven tér 1.	2462		Ráckeresztúr	Szabadság tér 31.	2465
Fejér	Martonvásár	039563	Martonvásári Művészeti Iskola	Martonvásár	Beethoven tér 1.	2462		Vál	Szent István tér 1.	2473
Fejér	Martonvásár	201256	Váli Vajda János Általános Iskola	Vál	Szent István tér 1.	2473	x	Vál	Szent István tér 1.	2473
Fejér	Martonvásár	038497	Pápay Ágoston Általános Iskola, Speciális Szakiskola, EGYMI és Diákotthon	Martonvásár	Bajcsy-Zsilinszky Endre utca 32.	2462	x	Martonvásár	Bajcsy-Zsilinszky Endre utca 32.	2462
Fejér	Mór	030041	Móri Petőfi Sándor Általános Iskola	Mór	Lovarda utca 7.	8060		Mór	Ady Endre utca 4	8060
Fejér	Mór	030041	Móri Petőfi Sándor Általános Iskola	Mór	Lovarda utca 7.	8060	x	Mór	Lovarda utca 7.	8060
Fejér	Mór	030041	Móri Petőfi Sándor Általános Iskola	Mór	Lovarda utca 7.	8060		Mór	Lovarda utca2.	8060
Fejér	Mór	030041	Móri Petőfi Sándor Általános Iskola	Mór	Lovarda utca 7.	8060		Mór	Wekerle Sándor utca 10	8060
Fejér	Mór	030042	Móri Dr. Zimmermann Ágoston Általános Iskola	Mór	Kodály Zoltán utca 28.	8060	x	Mór	Kodály Zoltán utca 28.	8060
Fejér	Mór	039550	Móri Pászti Miklós Alapfokú Művészeti Iskola	Mór	Szabadság tér 7.	8060	x	Mór	Szabadság tér 7.	8060
Fejér	Mór	039550	Móri Pászti Miklós Alapfokú Művészeti Iskola	Mór	Szabadság tér 7.	8060		Mór	Kossuth Lajos utca 1.	8060
Fejér	Mór	039550	Móri Pászti Miklós Alapfokú Művészeti Iskola	Mór	Szabadság tér 7.	8060		Mór	Kodály Zoltán utca 28.	8060
Fejér	Mór	039550	Móri Pászti Miklós Alapfokú Művészeti Iskola	Mór	Szabadság tér 7.	8060		Mór	Erzsébet tér 19.	8060
Fejér	Mór	039550	Móri Pászti Miklós Alapfokú Művészeti Iskola	Mór	Szabadság tér 7.	8060		Mór	Szt. István tér 5.	8060
Fejér	Mór	039550	Móri Pászti Miklós Alapfokú Művészeti Iskola	Mór	Szabadság tér 7.	8060		Mór	Erzsébet tér 14.	8060
Fejér	Mór	039550	Móri Pászti Miklós Alapfokú Művészeti Iskola	Mór	Szabadság tér 7.	8060		Mór	Dózsa György út 111	8060
Fejér	Mór	039550	Móri Pászti Miklós Alapfokú Művészeti Iskola	Mór	Szabadság tér 7.	8060		Csákberény	Kossuth Lajos utca 15.	8073
Fejér	Mór	201026	Móri Radnóti Miklós Általános Iskola	Mór	Szent István tér 9.	8060		Csákberény	Kossuth L. utca15.	8073
Fejér	Mór	201026	Móri Radnóti Miklós Általános Iskola	Mór	Szent István tér 9.	8060		Fehérvárcsurgó	Petőfi utca 1.	8052
Fejér	Mór	201026	Móri Radnóti Miklós Általános Iskola	Mór	Szent István tér 9.	8060		Kincsesbánya	Iskola utca 1.	8044
Fejér	Mór	201026	Móri Radnóti Miklós Általános Iskola	Mór	Szent István tér 9.	8060	x	Mór	Szent István tér 9.	8060
Fejér	Mór	201026	Móri Radnóti Miklós Általános Iskola	Mór	Szent István tér 9.	8060		Pusztavám	Bajcsy- Zsilinszky utca 10.	8066
Fejér	Mór	201026	Móri Radnóti Miklós Általános Iskola	Mór	Szent István tér 9.	8060		Mór	Kossuth L. utca 1.	8060
Fejér	Mór	201027	Bodajki Általános Iskola	Bodajk	Bányász Ltp. 21-22.	8053	x	Bodajk	Bányász Ltp. 21-22.	8053
Fejér	Mór	201027	Bodajki Általános Iskola	Bodajk	Bányász Ltp. 21-22.	8053		Bodajk	Bányász Ltp. 15.	8053
Fejér	Mór	201027	Bodajki Általános Iskola	Bodajk	Bányász Ltp. 21-22.	8053		Csókakő	Petőfi-Sándor utca 5.	8074
Fejér	Mór	201028	Bakonycsernyei Általános Iskola és Alapfokú Művészeti Iskola	Bakonycsernye	Rákóczi utca 37.	8056	x	Bakonycsernye	Rákóczi utca 37.	8056
Fejér	Mór	030181	Fejér Megyei Táncsics Mihály Gimnázium	Mór	Kodály Zoltán utca 2.	8060	x	Mór	Kodály Zoltán utca 2.	8060

Megye	Tankerület	OM azonosító	Intézmény neve	Helység	Utca / házszám	Irányító-szám	Székhely	Helység	Utca / házszám	Irányító-szám
Fejér	Mór	038490	Fejér Megyei Gárdonyi Géza Általános Iskola és Speciális Szakiskola	Mór	Vértes utca 67.	8060	x	Mór	Vértes utca 67.	8060
Fejér	Polgárdi	030116	Fülei Általános Iskola	Füle	Petőfi utca 12.	8157	x	Füle	Petőfi utca 12.	8157
Fejér	Polgárdi	030121	Lonkai Ármin Általános Iskola	Mátyásdomb	Fő utca 17.	8134	x	Mátyásdomb	Fő utca 17.	8134
Fejér	Polgárdi	030122	Mezőszentgyörgyi Eötvös Károly Általános Iskola	Mezőszentgyörgy	Kossuth Lajos utca 25.	8133	x	Mezőszentgyörgy	Kossuth Lajos utca 25.	8133
Fejér	Polgárdi	030123	Nádasdladányi Nádasdy Ferenc Általános Iskola	Nádasdladány	Fő út 66.	8145	x	Nádasdladány	Fő út 66.	8145
Fejér	Polgárdi	030123	Nádasdladányi Nádasdy Ferenc Általános Iskola	Nádasdladány	Fő út 66.	8145		Nádasdladány	Sport utca 1.	8145
Fejér	Polgárdi	030124	Polgárdi Széchenyi István Általános Iskola, Gimnázium és Alapfokú Művészeti Iskola	Polgárdi	Kossuth Lajos utca 139.	8154		Polgárdi	Kossuth Lajos utca 167.	8154
Fejér	Polgárdi	030124	Polgárdi Széchenyi István Általános Iskola, Gimnázium és Alapfokú Művészeti Iskola	Polgárdi	Kossuth Lajos utca 139.	8154		Polgárdi	Kossuth Lajos utca 185.	8154
Fejér	Polgárdi	030124	Polgárdi Széchenyi István Általános Iskola, Gimnázium és Alapfokú Művészeti Iskola	Polgárdi	Kossuth Lajos utca 139.	8154	x	Polgárdi	Kossuth Lajos utca 139.	8154
Fejér	Polgárdi	201103	Kislángi Tamási Áron Általános Iskola	Kisláng	Fő utca 75.	8156	x	Kisláng	Fő utca 75.	8156
Fejér	Polgárdi	201168	Lepsényi Fekete István Általános Iskola és Alapfokú Művészeti Iskola	Lepsény	Vasút utca 19.	8132	x	Lepsény	Vasút utca 19.	8132
Fejér	Sárbogárd	030074	Sárbogárdi Mészöly Géza Általános Iskola	Sárbogárd	József Attila utca 14.	7000	x	Sárbogárd	József Attila utca 14.	7000
Fejér	Sárbogárd	030074	Sárbogárdi Mészöly Géza Általános Iskola	Sárbogárd	József Attila utca 14.	7000		Sárbogárd	Szent István út 79.	7000
Fejér	Sárbogárd	030075	Sárszentmiklósi Általános Iskola és Pedagógiai Szakszolgálat	Sárbogárd	Köztársaság út 171-173.	7003		Nagylók	Kossuth utca 3.	2435
Fejér	Sárbogárd	030075	Sárszentmiklósi Általános Iskola és Pedagógiai Szakszolgálat	Sárbogárd	Köztársaság út 171-173.	7003	x	Sárbogárd	Köztársaság út 171-173.	7003
Fejér	Sárbogárd	030075	Sárszentmiklósi Általános Iskola és Pedagógiai Szakszolgálat	Sárbogárd	Köztársaság út 171-173.	7003		Sárbogárd	Köztársaság út 175.	7003
Fejér	Sárbogárd	038726	Cecei Általános Iskola	Cece	Árpád utca 3.	7013		Alap	Béke utca 12.	7011
Fejér	Sárbogárd	038726	Cecei Általános Iskola	Cece	Árpád utca 3.	7013	x	Cece	Árpád utca 3.	7013
Fejér	Sárbogárd	201114	Mezőszilasi Németh László Általános Iskola	Mezőszilas	Petőfi utca 1/g	7017	x	Mezőszilas	Petőfi utca 1/g	7017
Fejér	Sárbogárd	201114	Mezőszilasi Németh László Általános Iskola	Mezőszilas	Petőfi utca 1/g	7017		Mezőszilas	Petőfi utca 58.	7017
Fejér	Sárbogárd	030186	Sárbogárdi Petőfi Sándor Gimnázium	Sárbogárd	József Attila utca 4.	7000	x	Sárbogárd	József Attila utca 4.	7000
Fejér	Sárbogárd	038494	Kossuth Zsuzsanna Általános Iskola, Speciális Szakiskola és Egységes Gyógypedagógiai Módszertani Intézmény	Sárbogárd	József Attila utca 20.	7000	x	Sárbogárd	József Attila utca 20.	7000
Fejér	Székesfehérvár	030046	Székesfehérvári Kodály Zoltán Általános Iskola, Gimnázium és Alapfokú Művészeti Iskola	Székesfehérvár	Béke tér 4.	8000	x	Székesfehérvár	Béke tér 4.	8000
Fejér	Székesfehérvár	030047	Székesfehérvári Kossuth Lajos Általános Iskola	Székesfehérvár	Pozsonyi utca 99.	8000	x	Székesfehérvár	Pozsonyi utca 99.	8000
Fejér	Székesfehérvár	030048	Székesfehérvári Széna Téri Általános Iskola	Székesfehérvár	Széna tér 10.	8000	x	Székesfehérvár	Széna tér 10.	8000
Fejér	Székesfehérvár	030049	Tóvárosi Általános Iskola	Székesfehérvár	Tóvárosi lakónegyed 6188/9.HRSZ.	8000		Magyaralmás	Iskola utca 9.	8071
Fejér	Székesfehérvár	030049	Tóvárosi Általános Iskola	Székesfehérvár	Tóvárosi lakónegyed 6188/9.HRSZ.	8000	x	Székesfehérvár	Tóvárosi lakónegyed 6188/9.HRSZ.	8000
Fejér	Székesfehérvár	030051	Székesfehérvári II. Rákóczi Ferenc Magyar-Angol Két Tanítási Nyelvű Általános Iskola	Székesfehérvár	Szekfű Gyula utca 4.	8000		Sárkeresztes	Arany János utca 1.	8051
Fejér	Székesfehérvár	030051	Székesfehérvári II. Rákóczi Ferenc Magyar-Angol Két Tanítási Nyelvű Általános Iskola	Székesfehérvár	Szekfű Gyula utca 4.	8000	x	Székesfehérvár	Szekfű Gyula utca 4.	8000
Fejér	Székesfehérvár	030052	Székesfehérvári Munkácsy Mihály Általános Iskola	Székesfehérvár	Munkácsy Mihály utca 10.	8000	x	Székesfehérvár	Munkácsy Mihály utca 10.	8000
Fejér	Székesfehérvár	030052	Székesfehérvári Munkácsy Mihály Általános Iskola	Székesfehérvár	Munkácsy Mihály utca 10.	8000		Székesfehérvár	Gyümölcs utca 13.	8000
Fejér	Székesfehérvár	030054	Székesfehérvári Táncsics Mihály Általános Iskola	Székesfehérvár	Batthyány utca 1.	8000		Jenő	Andrássy utca 27.	8146
Fejér	Székesfehérvár	030054	Székesfehérvári Táncsics Mihály Általános Iskola	Székesfehérvár	Batthyány utca 1.	8000	x	Székesfehérvár	Batthyány utca 1.	8000
Fejér	Székesfehérvár	030055	Felsővárosi Általános Iskola	Székesfehérvár	Koppány utca 2.	8000		Sukoró	Óvoda utca 2/b	8096
Fejér	Székesfehérvár	030055	Felsővárosi Általános Iskola	Székesfehérvár	Koppány utca 2.	8000	x	Székesfehérvár	Koppány utca 2.	8000
Fejér	Székesfehérvár	030056	Székesfehérvári Vasvári Pál Általános Iskola	Székesfehérvár	György Oszkár tér 3.	8000	x	Székesfehérvár	György Oszkár tér 3.	8000
Fejér	Székesfehérvár	030057	Székesfehérvári Németh László Általános Iskola	Székesfehérvár	Salétrom utca 4-6.	8000	x	Székesfehérvár	Salétrom utca 4-6.	8000
Fejér	Székesfehérvár	030058	Vízivárosi Általános Iskola	Székesfehérvár	Budai út 90.	8000	x	Székesfehérvár	Budai út 90.	8000
Fejér	Székesfehérvár	030059	Székesfehérvári Vörösmarty Mihály Általános Iskola	Székesfehérvár	Ligetsor	8000		Székesfehérvár	Farkasvermi út 2.	8000
Fejér	Székesfehérvár	030059	Székesfehérvári Vörösmarty Mihály Általános Iskola	Székesfehérvár	Ligetsor	8000	x	Székesfehérvár	Ligetsor	8000
Fejér	Székesfehérvár	030060	Zentai Úti Általános Iskola	Székesfehérvár	Zentai utca 8.	8000	x	Székesfehérvár	Zentai utca 8.	8000
Fejér	Székesfehérvár	030062	Hétvezér Általános Iskola	Székesfehérvár	Hétvezér tér 1.	8000	x	Székesfehérvár	Hétvezér tér 1.	8000
Fejér	Székesfehérvár	030063	Tolnai Utcai Általános Iskola	Székesfehérvár	Tolnai utca 41.	8000	x	Székesfehérvár	Tolnai utca 41.	8000

Megye	Tankerület	OM azonosító	Intézmény neve	Helység	Utca / házszám	Irányító-szám	Székhely	Helység	Utca / házszám	Irányító-szám
Fejér	Székesfehérvár	030064	Székesfehérvári István Király Általános Iskola	Székesfehérvár	Kelemen Béla utca 30/A.	8000	x	Székesfehérvár	Kelemen Béla utca 30/A.	8000
Fejér	Székesfehérvár	030114	Csóri Mátyás Király Általános Iskola	Csór	Fő tér 1.	8041	x	Csór	Fő tér 1.	8041
Fejér	Székesfehérvár	030114	Csóri Mátyás Király Általános Iskola	Csór	Fő tér 1.	8041		Csór	Magyar utca 12.	8041
Fejér	Székesfehérvár	030117	Iszkaszentgyörgyi Általános Iskola	Iszkaszentgyörgy	Kastély utca 8.	8043	x	Iszkaszentgyörgy	Kastély utca 8.	8043
Fejér	Székesfehérvár	030126	Sárszentmihályi Zichy Jenő Általános Iskola	Sárszentmihály	Fő út 50.	8143	x	Sárszentmihály	Fő út 50.	8143
Fejér	Székesfehérvár	030132	Gorsium Általános Iskola	Tác	Kossuth Lajos utca 135.	8121		Csősz	Kossuth Lajos utca 11.	8122
Fejér	Székesfehérvár	030132	Gorsium Általános Iskola	Tác	Kossuth Lajos utca 135.	8121		Csősz	Petőfi Sándor utca 8.	8122
Fejér	Székesfehérvár	030132	Gorsium Általános Iskola	Tác	Kossuth Lajos utca 135.	8121		Tác	Kossuth Lajos utca 133.	8121
Fejér	Székesfehérvár	030132	Gorsium Általános Iskola	Tác	Kossuth Lajos utca 135.	8121	x	Tác	Kossuth Lajos utca 135.	8121
Fejér	Székesfehérvár	030134	Zámolyi Csanádi Imre Általános Iskola	Zámoly	Kossuth utca 51.	8081	x	Zámoly	Kossuth utca 51.	8081
Fejér	Székesfehérvár	030154	Kálozi Szent István Általános Iskola	Káloz	Szent István tér 9.	8124	x	Káloz	Szent István tér 9.	8124
Fejér	Székesfehérvár	030154	Kálozi Szent István Általános Iskola	Káloz	Szent István tér 9.	8124		Sárkeresztúr	Hősök tere 8.	8125
Fejér	Székesfehérvár	030154	Kálozi Szent István Általános Iskola	Káloz	Szent István tér 9.	8124		Sárkeresztúr	Kossuth Lajos utca 34.	8125
Fejér	Székesfehérvár	030154	Kálozi Szent István Általános Iskola	Káloz	Szent István tér 9.	8124		Sárkeresztúr	Kossuth Lajos utca 64.	8125
Fejér	Székesfehérvár	030154	Kálozi Szent István Általános Iskola	Káloz	Szent István tér 9.	8124		Sárszentágota	Erkel Ferenc utca 14-16.	8126
Fejér	Székesfehérvár	030183	Tóparti Gimnázium és Művészeti Szakközépiskola	Székesfehérvár	Fürdő sor 5.	8000		Székesfehérvár	Fürdő sor 3.	8000
Fejér	Székesfehérvár	030183	Tóparti Gimnázium és Művészeti Szakközépiskola	Székesfehérvár	Fürdő sor 5.	8000	x	Székesfehérvár	Fürdő sor 5.	8000
Fejér	Székesfehérvár	030183	Tóparti Gimnázium és Művészeti Szakközépiskola	Székesfehérvár	Fürdő sor 5.	8000		Székesfehérvár	Ligetsor	8000
Fejér	Székesfehérvár	030183	Tóparti Gimnázium és Művészeti Szakközépiskola	Székesfehérvár	Fürdő sor 5.	8000		Székesfehérvár	Sörház tér 1.	8000
Fejér	Székesfehérvár	030192	Székesfehérvári Teleki Blanka Gimnázium és Általános Iskola	Székesfehérvár	Budai út 7.	8000	x	Székesfehérvár	Budai út 7.	8000
Fejér	Székesfehérvár	030192	Székesfehérvári Teleki Blanka Gimnázium és Általános Iskola	Székesfehérvár	Budai út 7.	8000		Székesfehérvár	Sziget utca 1.	8000
Fejér	Székesfehérvár	030206	Székesfehérvári Széchenyi István Műszaki Szakközépiskola	Székesfehérvár	Budai út 45.	8000	x	Székesfehérvár	Budai út 45.	8000
Fejér	Székesfehérvár	030211	Székesfehérvári Belvárosi I. István Középiskola	Székesfehérvár	Várkörút 31.	8000		Székesfehérvár	Deák Ferenc utca 11.	8000
Fejér	Székesfehérvár	030211	Székesfehérvári Belvárosi I. István Középiskola	Székesfehérvár	Várkörút 31.	8000		Székesfehérvár	Gyümölcs utca 15.	8000
Fejér	Székesfehérvár	030211	Székesfehérvári Belvárosi I. István Középiskola	Székesfehérvár	Várkörút 31.	8000	x	Székesfehérvár	Várkörút 31.	8000
Fejér	Székesfehérvár	030211	Székesfehérvári Belvárosi I. István Középiskola	Székesfehérvár	Várkörút 31.	8000		Székesfehérvár	Várkörút 35.	8000
Fejér	Székesfehérvár	030211	Székesfehérvári Belvárosi I. István Középiskola	Székesfehérvár	Várkörút 31.	8000		Székesfehérvár	Petőfi Sándor utca 5.	8000
Fejér	Székesfehérvár	030211	Székesfehérvári Belvárosi I. István Középiskola	Székesfehérvár	Várkörút 31.	8000		Székesfehérvár	Gyümölcs utca 16.	8000
Fejér	Székesfehérvár	030216	Árpád Szakképző Iskola és Kollégium	Székesfehérvár	Seregélyesi út 88-90.	8000		Gárdony-Csiribpuszta	Gazdász utca 3.	2483
Fejér	Székesfehérvár	030216	Árpád Szakképző Iskola és Kollégium	Székesfehérvár	Seregélyesi út 88-90.	8000		Székesfehérvár	Ady Endre utca 17.	8000
Fejér	Székesfehérvár	030216	Árpád Szakképző Iskola és Kollégium	Székesfehérvár	Seregélyesi út 88-90.	8000		Székesfehérvár	Gőzmalom utca 24.	8000
Fejér	Székesfehérvár	030216	Árpád Szakképző Iskola és Kollégium	Székesfehérvár	Seregélyesi út 88-90.	8000		Székesfehérvár	Palotai út 117.	8000
Fejér	Székesfehérvár	030216	Árpád Szakképző Iskola és Kollégium	Székesfehérvár	Seregélyesi út 88-90.	8000		Székesfehérvár	Palotai út 17.	8000
Fejér	Székesfehérvár	030216	Árpád Szakképző Iskola és Kollégium	Székesfehérvár	Seregélyesi út 88-90.	8000	x	Székesfehérvár	Seregélyesi út 88-90.	8000
Fejér	Székesfehérvár	030219	Székesfehérvári Váci Mihály Ipari Szakképző Iskola és Kollégium	Székesfehérvár	Berényi út 105.	8000	x	Székesfehérvár	Berényi út 105.	8000
Fejér	Székesfehérvár	030221	Székesfehérvári Deák Ferenc Kereskedelmi és Vendéglátóipari Szakképző Iskola	Székesfehérvár	Károly János utca 32.	8000		Székesfehérvár	Budai út 142.	8000
Fejér	Székesfehérvár	030221	Székesfehérvári Deák Ferenc Kereskedelmi és Vendéglátóipari Szakképző Iskola	Székesfehérvár	Károly János utca 32.	8000		Székesfehérvár	Gyümölcs utca 15.	8000
Fejér	Székesfehérvár	030221	Székesfehérvári Deák Ferenc Kereskedelmi és Vendéglátóipari Szakképző Iskola	Székesfehérvár	Károly János utca 32.	8000	x	Székesfehérvár	Károly János utca 32.	8000
Fejér	Székesfehérvár	030222	Vörösmarty Mihály Ipari Szakképző Iskola	Székesfehérvár	Balatoni út 143.	8000	x	Székesfehérvár	Balatoni út 143.	8000
Fejér	Székesfehérvár	037857	Székesfehérvári Vasvári Pál Gimnázium	Székesfehérvár	Prohászka Ottokár utca 71.	8000	x	Székesfehérvár	Prohászka Ottokár utca 71.	8000
Fejér	Székesfehérvár	038491	Arany János Általános Iskola, Speciális Szakiskola és Egységes Gyógypedagógiai Módszertani Intézmény	Székesfehérvár	Szekfű Gyula utca 6.	8000		Székesfehérvár	Palotai út 52.	8000
Fejér	Székesfehérvár	038491	Arany János Általános Iskola, Speciális Szakiskola és Egységes Gyógypedagógiai Módszertani Intézmény	Székesfehérvár	Szekfű Gyula utca 6.	8000	x	Székesfehérvár	Szekfű Gyula utca 6.	8000
Fejér	Székesfehérvár	038492	Ezredéves Óvoda, Általános Iskola és Készségfejlesztő Speciális Szakiskola	Székesfehérvár	Havranek József utca 4.	8000	x	Székesfehérvár	Havranek József utca 4.	8000
Fejér	Székesfehérvár	039554	Székesfehérvári Hermann László Zeneművészeti Szakközépiskola és Alapfokú Művészeti Iskola	Székesfehérvár	Városház tér 3.	8000	x	Székesfehérvár	Városház tér 3.	8000
Fejér	Székesfehérvár	039577	Sárvíz Alapfokú Művészeti Iskola	Aba	Béke tér 1.	8127	x	Aba	Béke tér 1.	8127
Fejér	Székesfehérvár	039577	Sárvíz Alapfokú Művészeti Iskola	Aba	Béke tér 1.	8128		Aba	Szent István király tér 7.	8127

Megye	Tankerület	OM azonosító	Intézmény neve	Helység	Utca / házszám	Irányító-szám	Székhely	Helység	Utca / házszám	Irányító-szám
Fejér	Székesfehérvár	039577	Sárvíz Alapfokú Művészeti Iskola	Aba	Béke tér 1.	8129		Iszkaszentgyörgy	Kastély utca 8.	8043
Fejér	Székesfehérvár	039577	Sárvíz Alapfokú Művészeti Iskola	Aba	Béke tér 1.	8130		Szabadegyháza	Szabadság tér 18.	2432
Fejér	Székesfehérvár	039577	Sárvíz Alapfokú Művészeti Iskola	Aba	Béke tér 1.	8131		Sárkeresztúr	Kossuth Lajos utca 64.	8125
Fejér	Székesfehérvár	039577	Sárvíz Alapfokú Művészeti Iskola	Aba	Béke tér 1.	8132		Káloz	Szent István tér 9.	8124
Fejér	Székesfehérvár	040658	Székesfehérvári Nemes Nagy Ágnes Kollégium	Székesfehérvár	Gyümölcs utca 13.	8000	x	Székesfehérvár	Gyümölcs utca 13.	8000
Fejér	Székesfehérvár	040659	Székesfehérvári József Attila Középiskolai Kollégium	Székesfehérvár	Széchenyi utca 13.	8000	x	Székesfehérvár	Széchenyi utca 13.	8000
Fejér	Székesfehérvár	101819	Székesfehérvári Pedagógiai Szakszolgálat	Székesfehérvár	Salétrom utca 4-6.	8000	x	Székesfehérvár	Salétrom utca 4-6.	8000
Fejér	Székesfehérvár	102741	Székesfehérvári 2. Számú Pedagógiai Szakszolgálat	Székesfehérvár	Árpád utca 3.	8000	x	Székesfehérvár	Árpád utca 3.	8000
Fejér	Székesfehérvár	200140	Székesfehérvári Nyitnikék Pedagógiai Szakszolgálat	Székesfehérvár	Szekfű Gyula utca 6	8000	x	Székesfehérvár	József Attila utca 34.	8000
Fejér	Székesfehérvár	200523	Batthyány Lajos Általános Iskola	Szabadbattyán	Iskola utca 7.	8151	x	Szabadbattyán	Iskola utca 7.	8151
Fejér	Székesfehérvár	200523	Batthyány Lajos Általános Iskola	Szabadbattyán	Iskola utca 7.	8151		Úrhida	Kossuth Lajos utca 64.	8142
Fejér	Székesfehérvár	200558	Székesfehérvári 3. Számú Pedagógiai Szakszolgálat	Székesfehérvár	Szekfű Gyula utca 6.	8000	x	Székesfehérvár	Ybl Miklós ltp.	8000
Fejér	Székesfehérvár	200963	Abai Gimnázium és Kollégium	Aba	Béke tér 1.	8127		Aba	Kisfaludy utca 12/c	8127
Fejér	Székesfehérvár	200963	Abai Gimnázium és Kollégium	Aba	Béke tér 1.	8127	x	Aba	Béke tér 1.	8127
Fejér	Székesfehérvár	201605	Zichy János Általános Iskola és Alapfokú Művészeti Iskola	Soponya	Dózsa György utca 5.	8123		Füle	Petőfi Sándor utca 12.	8157
Fejér	Székesfehérvár	201605	Zichy János Általános Iskola és Alapfokú Művészeti Iskola	Soponya	Dózsa György utca 5.	8123	x	Soponya	Dózsa György utca 5.	8123
Fejér	Székesfehérvár	201605	Zichy János Általános Iskola és Alapfokú Művészeti Iskola	Soponya	Dózsa György utca 5.	8123		Tác	Kossuth utca 135.	8121
Fejér	Székesfehérvár	200286	Polgárdi Pedagógiai Szakszolgálat	Polgárdi	Somlyói út 2/a	8154	x	Polgárdi	Somlyói út 2/a	8154
Fejér	Székesfehérvár	030200	Fejér Megyei Vajda János Gimnázium és Szakközépiskola	Bicske	Kossuth tér 3.	2060	x	Bicske	Kossuth tér 3.	2060
Fejér	Székesfehérvár	030201	Szabolcs Vezér Gimnázium, Szakközépiskola és Kollégium	Pusztaszabolcs	Mátyás király utca 16-20.	2490	x	Pusztaszabolcs	Mátyás király utca 16-20.	2490
Fejér	Székesfehérvár	030217	Fejér Megyei Perczel Mór Szakképző Iskola és Kollégium	Mór	Dózsa György utca 2.	8060	x	Mór	Dózsa György utca 2.	8060
Fejér	Székesfehérvár	030217	Fejér Megyei Perczel Mór Szakképző Iskola és Kollégium	Mór	Dózsa György utca 2.	8060		Mór	Úttörő utca 1.	8060
Fejér	Székesfehérvár	030232	Fejér Megyei Dr. Entz Ferenc Mezőgazdasági, Kereskedelmi és Vendéglátóipari Szakképző Iskola és Kollégium	Velence	Ország út 19.	2481	x	Velence	Ország út 19.	2481
Fejér	Székesfehérvár	030232	Fejér Megyei Dr. Entz Ferenc Mezőgazdasági, Kereskedelmi és Vendéglátóipari Szakképző Iskola és Kollégium	Velence	Ország út 19.	2481		Velence	Nadapi út 1.	2481
Fejér	Székesfehérvár	030259	Fejér Megyei Eötvös József Szakképző Iskola és Kollégium	Seregélyes	Fő utca 278.	8111	x	Seregélyes	Fő utca 278.	8111
Fejér	Székesfehérvár	200172	Fejér Megyei Pedagógiai Szakszolgálat	Székesfehérvár	Mátyás király körút 13.	8000	x	Székesfehérvár	Mátyás király körút 13.	8000

Megye	Tankerület	OM azonosító	Intézmény neve	Helység	Utca / házszám	Irányító-szám	Székhely	Helység	Utca / házszám	Irányító-szám
Győr-Moson-Sopron	Csorna	030556	Bágyogszováti József Attila Általános Iskola	Bágyogszovát	Árpád utca 51.	9145		Rábapordány	Gévay Wolff Lajos utca 53.	9146
Győr-Moson-Sopron	Csorna	030556	Bágyogszováti József Attila Általános Iskola	Bágyogszovát	Árpád utca 51.	9145	x	Bágyogszovát	Árpád utca 51.	9145
Győr-Moson-Sopron	Csorna	030564	Kónyi Deák Ferenc Általános Iskola és Alapfokú Művészeti Iskola	Kóny	Béke utca 1.	9144	x	Kóny	Béke utca 1.	9144
Győr-Moson-Sopron	Csorna	030564	Kónyi Deák Ferenc Általános Iskola és Alapfokú Művészeti Iskola	Kóny	Béke utca 1.	9144		Győrsövényház	Gárdonyi utca 45.	9161
Győr-Moson-Sopron	Csorna	030564	Kónyi Deák Ferenc Általános Iskola és Alapfokú Művészeti Iskola	Kóny	Béke utca 1.	9144		Kóny	Rákóczi Ferenc utca 52.	9144
Győr-Moson-Sopron	Csorna	030570	Rábatamási Móra Ferenc Általános Iskola	Rábatamási	Szent István utca 47.	9322	x	Rábatamási	Szent István utca 47.	9322
Győr-Moson-Sopron	Csorna	030572	Szili Szent István Általános Iskola és Alapfokú Művészeti Iskola	Szil	Dózsa György utca 1.	9326	X	Szil	Dózsa György utca 1.	9326
Győr-Moson-Sopron	Csorna	030572	Szili Szent István Általános Iskola és Alapfokú Művészeti Iskola	Szil	Dózsa György utca 1.	9326		Egyed	Fő út 7.	9314
Győr-Moson-Sopron	Csorna	030572	Szili Szent István Általános Iskola és Alapfokú Művészeti Iskola	Szil	Dózsa György utca 1.	9326		Vág	Templom utca 6.	9327
Győr-Moson-Sopron	Csorna	030579	Király Iván Általános Iskola	Farád	Győri út 27.	9321	x	Farád	Győri út 27.	9321
Győr-Moson-Sopron	Csorna	030730	Csukás Zoltán Mezőgazdasági Szakközépiskola, Szakiskola és Kollégium	Csorna	Kórház utca 28.	9300		Csorna	Bartók Béla utca 68.	9300
Győr-Moson-Sopron	Csorna	030730	Csukás Zoltán Mezőgazdasági Szakközépiskola, Szakiskola és Kollégium	Csorna	Kórház utca 28.	9300	x	Csorna	Kórház utca 28.	9300
Győr-Moson-Sopron	Csorna	030763	Csornai Kossuth Lajos Szakiskola	Csorna	Kossuth Lajos utca 30.	9300		Csorna	Kossuth Lajos utca 26.	9300
Győr-Moson-Sopron	Csorna	030763	Csornai Kossuth Lajos Szakiskola	Csorna	Kossuth Lajos utca 30.	9300	x	Csorna	Kossuth Lajos utca 30.	9300
Győr-Moson-Sopron	Csorna	200952	Csornai Hunyadi János Gimnázium, Szakközépiskola és Kollégium	Csorna	Soproni út 97.	9300	x	Csorna	Soproni út 97.	9300
Győr-Moson-Sopron	Csorna	200952	Csornai Hunyadi János Gimnázium, Szakközépiskola és Kollégium	Csorna	Soproni út 97.	9300		Csorna	Szent István tér 11.	9300
Győr-Moson-Sopron	Csorna	200952	Csornai Hunyadi János Gimnázium, Szakközépiskola és Kollégium	Csorna	Soproni út 97.	9300		Répcelak	József Attila utca 82.	9653
Győr-Moson-Sopron	Csorna	200953	Csornai Általános Iskola és Alapfokú Művészeti Iskola	Csorna	Árpád utca 2.	9300		Bősárkány	Petőfi Sándor utca 49-51.	9167
Győr-Moson-Sopron	Csorna	200953	Csornai Általános Iskola és Alapfokú Művészeti Iskola	Csorna	Árpád utca 2.	9300		Csorna	Andrássy utca 27.	9300
Győr-Moson-Sopron	Csorna	200953	Csornai Általános Iskola és Alapfokú Művészeti Iskola	Csorna	Árpád utca 2.	9300	x	Csorna	Árpád utca 2.	9300
Győr-Moson-Sopron	Csorna	200953	Csornai Általános Iskola és Alapfokú Művészeti Iskola	Csorna	Árpád utca 2.	9300		Csorna	Szent István tér 1.	9300
Győr-Moson-Sopron	Csorna	200953	Csornai Általános Iskola és Alapfokú Művészeti Iskola	Csorna	Árpád utca 2.	9300		Kóny	Béke utca 1.	9144
Győr-Moson-Sopron	Csorna	201212	Bősárkányi Eötvös József Általános Iskola	Bősárkány	Petőfi utca 49-51.	9167	x	Bősárkány	Petőfi utca 49-51.	9167
Győr-Moson-Sopron	Csorna	038499	Arany János Egységes Gyógypedagógiai Módszertani Intézmény, Óvoda, Általános Iskola, Speciális Szakiskola, Pedagógiai Szakszolgálat	Csorna	Erzsébet királyné utca 64.	9300	x	Csorna	Erzsébet királyné utca 64.	9300
Győr-Moson-Sopron	Csorna	038499	Arany János Egységes Gyógypedagógiai Módszertani Intézmény, Óvoda, Általános Iskola, Speciális Szakiskola, Pedagógiai Szakszolgálat	Csorna	Erzsébet királyné utca 64.	9300		Csorna	Arany János utca 19.	9300

Megye	Tankerület	OM azonosító	Intézmény neve	Helység	Utca / házszám	Irányító-szám	Székhely	Helység	Utca / házszám	Irányító-szám
Győr-Moson-Sopron	Győr	030521	Nádorvárosi Általános Iskola	Győr	Baross Gábor út 49.	9024	x	Győr	Baross Gábor út 49.	9024
Győr-Moson-Sopron	Győr	030521	Nádorvárosi Általános Iskola	Győr	Baross Gábor út 49.	9024		Győr	Kálvária utca 20.	9024
Győr-Moson-Sopron	Győr	030521	Nádorvárosi Általános Iskola	Győr	Baross Gábor út 49.	9024		Győr	Arató utca 3.	9028
Győr-Moson-Sopron	Győr	030521	Nádorvárosi Általános Iskola	Győr	Baross Gábor út 49.	9024		Győr	Szent Imre út 33.	9024
Győr-Moson-Sopron	Győr	030523	Marcalvárosi Általános Iskola, Alapfokú Művészeti Iskola és Szakképző Iskola	Győr	Örkény István utca 6.	9024	x	Győr	Örkény István utca 6.	9024
Győr-Moson-Sopron	Győr	030523	Marcalvárosi Általános Iskola, Alapfokú Művészeti Iskola és Szakképző Iskola	Győr	Örkény István utca 6.	9024		Győr	Répce utca 2.	9024
Győr-Moson-Sopron	Győr	030531	Gyárvárosi és Szabadhegyi Általános Iskola és Középiskola	Győr	Vágóhíd út 2-4.	9027		Győr	Balassi Bálint utca 1.	9027
Győr-Moson-Sopron	Győr	030531	Gyárvárosi és Szabadhegyi Általános Iskola és Középiskola	Győr	Vágóhíd út 2-4.	9027		Győr	Konini út 2-4.	9028
Győr-Moson-Sopron	Győr	030531	Gyárvárosi és Szabadhegyi Általános Iskola és Középiskola	Győr	Vágóhíd út 2-4.	9027		Győr	Tárogató utca 18.	9028
Győr-Moson-Sopron	Győr	030531	Gyárvárosi és Szabadhegyi Általános Iskola és Középiskola	Győr	Vágóhíd út 2-4.	9027	X	Győr	Vágóhíd út 2-4.	9027
Győr-Moson-Sopron	Győr	030532	Városközponti Általános Iskola	Győr	Nagy Jenő utca 2.	9021		Győr	Bácsai út 55.	9026
Győr-Moson-Sopron	Győr	030532	Városközponti Általános Iskola	Győr	Nagy Jenő utca 2.	9021		Győr	Burcsellás köz	9025
Győr-Moson-Sopron	Győr	030532	Városközponti Általános Iskola	Győr	Nagy Jenő utca 2.	9021		Győr	Kossuth Lajos utca 13.	9025
Győr-Moson-Sopron	Győr	030532	Városközponti Általános Iskola	Győr	Nagy Jenő utca 2.	9021		Győr	Márvány utca 4.	9025
Győr-Moson-Sopron	Győr	030532	Városközponti Általános Iskola	Győr	Nagy Jenő utca 2.	9021	X	Győr	Nagy Jenő utca 2.	9021
Győr-Moson-Sopron	Győr	030532	Városközponti Általános Iskola	Győr	Nagy Jenő utca 2.	9021		Győr	Rónay Jácint utca 4.	9026
Győr-Moson-Sopron	Győr	030532	Városközponti Általános Iskola	Győr	Nagy Jenő utca 2.	9021		Győr	Sövény utca 15.	9029
Győr-Moson-Sopron	Győr	030533	Kertvárosi Általános Iskola	Győr	Kisdobos út 1-5.	9012		Győr	Győzelem utca 12.	9012
Győr-Moson-Sopron	Győr	030533	Kertvárosi Általános Iskola	Győr	Kisdobos út 1-5.	9012	X	Győr	Kisdobos út 1-5.	9012
Győr-Moson-Sopron	Győr	030533	Kertvárosi Általános Iskola	Győr	Kisdobos út 1-5.	9012		Győr	Váci Mihály út 1-3.	9011
Győr-Moson-Sopron	Győr	030533	Kertvárosi Általános Iskola	Győr	Kisdobos út 1-5.	9012		Győr	Vajda János út 25.	9011
Győr-Moson-Sopron	Győr	030552	Győri Eötvös József Általános Iskola és Szakiskola	Győr	Gyepszél utca 2.	9025	x	Győr	Gyepszél utca 2.	9025
Győr-Moson-Sopron	Győr	030581	Abdai Zrínyi Ilona Általános Iskola	Abda	Dózsa György utca 1-3.	9151	x	Abda	Dózsa György utca 1-3.	9151
Győr-Moson-Sopron	Győr	030581	Abdai Zrínyi Ilona Általános Iskola	Abda	Dózsa György utca 1-3.	9151		Börcs	Erzsébet tér 4.	9152
Győr-Moson-Sopron	Győr	030581	Abdai Zrínyi Ilona Általános Iskola	Abda	Dózsa György utca 1-3.	9151		Ikrény	Vasútsor utca 6.	9141
Győr-Moson-Sopron	Győr	030584	Dunaszegi Körzeti Általános Iskola	Dunaszeg	Ifjúság út 1.	9174	x	Dunaszeg	Ifjúság út 1.	9174

Megye	Tankerület	OM azonosító	Intézmény neve	Helység	Utca / házszám	Irányító-szám	Székhely	Helység	Utca / házszám	Irányító-szám
Győr-Moson-Sopron	Győr	030584	Dunaszegi Körzeti Általános Iskola	Dunaszeg	Ifjúság út 1.	9174		Dunaszentpál	Iskola tér 2.	9175
Győr-Moson-Sopron	Győr	030585	Enesei Általános Iskola	Enese	Petőfi utca 24.	9143	x	Enese	Petőfi utca 24.	9143
Győr-Moson-Sopron	Győr	030588	Gönyűi Széchenyi István Általános Iskola	Gönyű	Kossuth Lajos utca 65.	9071	x	Gönyű	Kossuth Lajos utca 65.	9071
Győr-Moson-Sopron	Győr	030594	Győrzámolyi Petőfi Sándor Általános Iskola	Győrzámoly	Iskola út 1.	9172	x	Győrzámoly	Iskola út 1.	9172
Győr-Moson-Sopron	Győr	030597	Kisbajcsi Vörösmarty Mihály Általános Iskola és Alapfokú Művészeti Iskola	Kisbajcs	Arany János utca 20.	9062	x	Kisbajcs	Arany János utca 20.	9062
Győr-Moson-Sopron	Győr	030597	Kisbajcsi Vörösmarty Mihály Általános Iskola és Alapfokú Művészeti Iskola	Kisbajcs	Arany János utca 20.	9062		Vámosszabadi	Szabadi utca 57.	9061
Győr-Moson-Sopron	Győr	030598	Koroncói II. Rákóczi Ferenc Általános Iskola	Koroncó	Rákóczi utca 41.	9113	x	Koroncó	Rákóczi utca 41.	9113
Győr-Moson-Sopron	Győr	030600	Mezőörsi Weöres Sándor Általános Iskola	Mezőörs	Fő utca 68.	9097		Mezőörs	Fő utca 74.	9097
Győr-Moson-Sopron	Győr	030600	Mezőörsi Weöres Sándor Általános Iskola	Mezőörs	Fő utca 68.	9097	x	Mezőörs	Fő utca 68.	9097
Győr-Moson-Sopron	Győr	030601	Nagyszentjánosi Hunyadi Mátyás Általános Iskola	Nagyszentjános	Árpád utca 11/a.	9072	x	Nagyszentjános	Árpád utca 11/a.	9072
Győr-Moson-Sopron	Győr	030602	Pilinszky János Általános Iskola	Nyúl	Jókai utca 21.	9082	x	Nyúl	Jókai utca 21.	9082
Győr-Moson-Sopron	Győr	030603	Öttevényi Általános Iskola	Öttevény	Fő utca 143.	9153	x	Öttevény	Fő utca 143.	9153
Győr-Moson-Sopron	Győr	030606	Péri Öveges József Általános Iskola	Pér	Szent Imre utca 7.	9099	x	Pér	Szent Imre utca 7.	9099
Győr-Moson-Sopron	Győr	030608	Rábapatonai Petőfi Sándor Általános Iskola	Rábapatona	Szentháromság tér 1.	9142	x	Rábapatona	Szentháromság tér 1.	9142
Győr-Moson-Sopron	Győr	030613	Tényői Ady Endre Általános Iskola	Tényő	Győri út 53.	9111	x	Tényő	Győri út 53.	9111
Győr-Moson-Sopron	Győr	030618	Fiáth János Általános Iskola	Töltéstava	Iskola utca 40.	9086		Győrság	Öreg utca 11.	9084
Győr-Moson-Sopron	Győr	030618	Fiáth János Általános Iskola	Töltéstava	Iskola utca 40.	9086	x	Töltéstava	Iskola utca 40.	9086
Győr-Moson-Sopron	Győr	030624	Győrladamér Községi Általános Iskola	Győrladamér	Petőfi tér 1.	9173	x	Győrladamér	Petőfi tér 1.	9173
Győr-Moson-Sopron	Győr	030624	Győrladamér Községi Általános Iskola	Győrladamér	Petőfi tér 1.	9173		Győrújfalu	Táncsics Mihály utca 2.	9171
Győr-Moson-Sopron	Győr	030655	Mosonszentmiklósi Széchenyi István Általános Iskola és Alapfokú Művészeti Iskola	Mosonszentmiklós	Táncsics Mihály utca 2.	9154	x	Mosonszentmiklós	Táncsics Mihály utca 2.	9154
Győr-Moson-Sopron	Győr	030695	Révai Miklós Gimnázium és Kollégium	Győr	Jókai út 21.	9021	x	Győr	Jókai út 21.	9021
Győr-Moson-Sopron	Győr	030695	Révai Miklós Gimnázium és Kollégium	Győr	Jókai út 21.	9021		Győr	Szent Imre út 26-28.	9024
Győr-Moson-Sopron	Győr	030696	Győri Kazinczy Ferenc Gimnázium és Kollégium	Győr	Eötvös tér 1.	9021	x	Győr	Eötvös tér 1.	9021
Győr-Moson-Sopron	Győr	030703	Szent-Györgyi Albert Egészségügyi és Szociális Szakképző Iskola	Győr	Cuha utca 2.	9024	x	Győr	Cuha utca 2.	9024
Győr-Moson-Sopron	Győr	030703	Szent-Györgyi Albert Egészségügyi és Szociális Szakképző Iskola	Győr	Cuha utca 2.	9024		Győr	Körtöltés-utca 7.	9026
Győr-Moson-Sopron	Győr	030704	Jedlik Ányos Gépipari és Informatikai Középiskola és Kollégium	Győr	Szent István út 7.	9021		Győr	Árpád út 10.	9021

Megye	Tankerület	OM azonosító	Intézmény neve	Helység	Utca / házszám	Irányító-szám	Székhely	Helység	Utca / házszám	Irányító-szám
Győr-Moson-Sopron	Győr	030704	Jedlik Ányos Gépipari és Informatikai Középiskola és Kollégium	Győr	Szent István út 7.	9021		Győr	Baross Gábor út 51.	9024
Győr-Moson-Sopron	Győr	030704	Jedlik Ányos Gépipari és Informatikai Középiskola és Kollégium	Győr	Szent István út 7.	9021	x	Győr	Szent István út 7.	9021
Győr-Moson-Sopron	Győr	030708	Adyvárosi Általános Iskola és Középiskola	Győr	Kodály Zoltán utca 20-24.	9023	x	Győr	Kodály Zoltán utca 20-24.	9023
Győr-Moson-Sopron	Győr	030708	Adyvárosi Általános Iskola és Középiskola	Győr	Kodály Zoltán utca 20-24.	9023		Győr	Kodály Zoltán utca 31.	9023
Győr-Moson-Sopron	Győr	030714	Bercsényi Miklós Közlekedési és Sportiskolai Középiskola, Szakiskola	Győr	Cinka Panna utca 2.	9025	x	Győr	Cinka Panna utca 2.	9025
Győr-Moson-Sopron	Győr	030716	Győri Krúdy Gyula Gimnázium, Két Tanítási Nyelvű Középiskola, Idegenforgalmi és Vendéglátóipari Szakképző Iskola	Győr	Örkény István utca 8-10.	9024	x	Győr	Örkény István utca 8-10.	9024
Győr-Moson-Sopron	Győr	030717	Pattantyús-Ábrahám Géza Ipari Szakközépiskola	Győr	Ikva utca 70.	9024	x	Győr	Ikva utca 70.	9024
Győr-Moson-Sopron	Győr	030719	Hild József Építőipari Szakközépiskola	Győr	Szent István út 1.	9021		Győr	Babits Mihály utca 11.	9024
Győr-Moson-Sopron	Győr	030719	Hild József Építőipari Szakközépiskola	Győr	Szent István út 1.	9021	x	Győr	Szent István út 1.	9021
Győr-Moson-Sopron	Győr	030721	Győri Deák Ferenc Közgazdasági és Informatikai Szakközépiskola	Győr	Bisinger sétány 32.	9022		Győr	Bisinger sétány Sporttelep	9022
Győr-Moson-Sopron	Győr	030721	Győri Deák Ferenc Közgazdasági és Informatikai Szakközépiskola	Győr	Bisinger sétány 32.	9022	x	Győr	Bisinger sétány 32.	9022
Győr-Moson-Sopron	Győr	030722	Baross Gábor Közgazdasági és Két Tanítási Nyelvű Szakközépiskola	Győr	Bem tér 20-22.	9024	x	Győr	Bem tér 20-22.	9024
Győr-Moson-Sopron	Győr	030724	Richter János Zeneművészeti Szakközépiskola, Általános Iskola, Alapfokú Művészeti Iskola és Kollégium	Győr	Rákóczi Ferenc utca 57.	9022	x	Győr	Rákóczi Ferenc utca 57.	9022
Győr-Moson-Sopron	Győr	030724	Richter János Zeneművészeti Szakközépiskola, Általános Iskola, Alapfokú Művészeti Iskola és Kollégium	Győr	Rákóczi Ferenc utca 57.	9022		Győr	Simor János püspök tere 16.	9025
Győr-Moson-Sopron	Győr	030725	Győri Tánc- és Képzőművészeti Általános Iskola, Szakközépiskola és Kollégium	Győr	Szabolcska Mihály utca 5.	9023	x	Győr	Szabolcska Mihály utca 5.	9023
Győr-Moson-Sopron	Győr	030725	Győri Tánc- és Képzőművészeti Általános Iskola, Szakközépiskola és Kollégium	Győr	Szabolcska Mihály utca 5.	9023		Győr	Szabolcska Mihály utca 6.	9023
Győr-Moson-Sopron	Győr	030739	Lukács Sándor Mechatronikai és Gépészeti Szakképző Iskola és Kollégium	Győr	Mártírok útja 13-15.	9027	x	Győr	Mártírok útja 13-15.	9027
Győr-Moson-Sopron	Győr	030741	Veres Péter Mezőgazdasági Szakképző Iskola és Kollégium	Győr	Régi Veszprémi út 1-3.	9028	x	Győr	Régi Veszprémi út 1-3.	9028
Győr-Moson-Sopron	Győr	030743	Győri Kossuth Lajos Ipari Szakképző Iskola, Kollégium és Felnőttek Középiskolája	Győr	Kossuth Lajos utca 7.	9025		Győr	Dr. Róth Emil utca 1.	9025
Győr-Moson-Sopron	Győr	030743	Győri Kossuth Lajos Ipari Szakképző Iskola, Kollégium és Felnőttek Középiskolája	Győr	Kossuth Lajos utca 7.	9025	x	Győr	Kossuth Lajos utca 7.	9025
Győr-Moson-Sopron	Győr	030743	Győri Kossuth Lajos Ipari Szakképző Iskola, Kollégium és Felnőttek Középiskolája	Győr	Kossuth Lajos utca 7.	9025		Győr	Kossuth Lajos utca 22	9025
Győr-Moson-Sopron	Győr	030743	Győri Kossuth Lajos Ipari Szakképző Iskola, Kollégium és Felnőttek Középiskolája	Győr	Kossuth Lajos utca 7.	9025		Győr	Kossuth Lajos utca 3	9025
Győr-Moson-Sopron	Győr	030747	Pálffy Miklós Kereskedelmi Szakképző Iskola	Győr	Földes Gábor utca 34-36.	9023	x	Győr	Földes Gábor utca 34-36.	9023
Győr-Moson-Sopron	Győr	030765	Gábor László Építőipari Szakképző Iskola	Győr	Nádor tér 4.	9024	x	Győr	Nádor tér 4.	9024
Győr-Moson-Sopron	Győr	038500	Győri Speciális Szakiskola	Győr	Szabolcska Mihály utca 26.	9023	x	Győr	Szabolcska Mihály utca 26.	9023

Megye	Tankerület	OM azonosító	Intézmény neve	Helység	Utca / házszám	Irányító-szám	Székhely	Helység	Utca / házszám	Irányító-szám
Győr-Moson-Sopron	Győr	038505	Radó Tibor Általános Iskola és Gyógypedagógiai Módszertani Intézmény	Győr	József Attila utca 4.	9028	x	Győr	József Attila utca 4.	9028
Győr-Moson-Sopron	Győr	038505	Radó Tibor Általános Iskola és Gyógypedagógiai Módszertani Intézmény	Győr	József Attila utca 4.	9028		Győr	József Attila utca 56.	9028
Győr-Moson-Sopron	Győr	038505	Radó Tibor Általános Iskola és Gyógypedagógiai Módszertani Intézmény	Győr	József Attila utca 4.	9028		Győr	József Attila utca 58.	9028
Győr-Moson-Sopron	Győr	039580	Liszt Ferenc Zenei Alapfokú Művészeti Iskola	Győr	Liszt Ferenc utca 6.	9022		Győr	Baross Gábor út 49.	9024
Győr-Moson-Sopron	Győr	039580	Liszt Ferenc Zenei Alapfokú Művészeti Iskola	Győr	Liszt Ferenc utca 6.	9022		Győr	Kálvária út 20.	9024
Győr-Moson-Sopron	Győr	039580	Liszt Ferenc Zenei Alapfokú Művészeti Iskola	Győr	Liszt Ferenc utca 6.	9022	x	Győr	Liszt Ferenc utca 6.	9022
Győr-Moson-Sopron	Győr	039580	Liszt Ferenc Zenei Alapfokú Művészeti Iskola	Győr	Liszt Ferenc utca 6.	9022		Győr	Örkény István utca 6.	9024
Győr-Moson-Sopron	Győr	039580	Liszt Ferenc Zenei Alapfokú Művészeti Iskola	Győr	Liszt Ferenc utca 6.	9022		Győr	Sövény utca 15.	9029
Győr-Moson-Sopron	Győr	039580	Liszt Ferenc Zenei Alapfokú Művészeti Iskola	Győr	Liszt Ferenc utca 6.	9022		Győr	Szent Imre út 33.	9024
Győr-Moson-Sopron	Győr	039580	Liszt Ferenc Zenei Alapfokú Művészeti Iskola	Győr	Liszt Ferenc utca 6.	9022		Győr	Tárogató út 18.	9028
Győr-Moson-Sopron	Győr	039580	Liszt Ferenc Zenei Alapfokú Művészeti Iskola	Győr	Liszt Ferenc utca 6.	9022		Győr	Váci Mihály út 1-3.	9011
Győr-Moson-Sopron	Győr	039580	Liszt Ferenc Zenei Alapfokú Művészeti Iskola	Győr	Liszt Ferenc utca 6.	9022		Győr	Pátzay Pál út 46.	9024
Győr-Moson-Sopron	Győr	039580	Liszt Ferenc Zenei Alapfokú Művészeti Iskola	Győr	Liszt Ferenc utca 6.	9022		Győr	Péterfy Sándor utca 2.	9025
Győr-Moson-Sopron	Győr	039580	Liszt Ferenc Zenei Alapfokú Művészeti Iskola	Győr	Liszt Ferenc utca 6.	9022		Győr	Kisdobos út 1-5.	9012
Győr-Moson-Sopron	Győr	039580	Liszt Ferenc Zenei Alapfokú Művészeti Iskola	Győr	Liszt Ferenc utca 6.	9022		Győr	Vajda János út 25.	9011
Győr-Moson-Sopron	Győr	040702	Kossuth Zsuzsanna Leánykollégium	Győr	Szigethy Attila út 65-67.	9023	x	Győr	Szigethy Attila út 65-67.	9023
Győr-Moson-Sopron	Győr	101823	Győri Pedagógiai Szakszolgálat	Győr	Török István utca 36.	9023	x	Győr	Török István utca 36.	9023
Győr-Moson-Sopron	Győr	200863	Sokorópátkai Általános Iskola	Sokorópátka	Öreg út 63.	9112	x	Sokorópátka	Öreg út 63.	9112
Győr-Moson-Sopron	Győr	030583	Bőnyi Szent István Király Általános Iskola	Bőny	Ady Endre utca 5.	9073	x	Bőny	Ady Endre utca 5.	9073
Győr-Moson-Sopron	Győr	030583	Bőnyi Szent István Király Általános Iskola	Bőny	Ady Endre utca 5.	9073		Bőny	Ady Endre utca 26.	9073
Győr-Moson-Sopron	Győr	030592	Győrújbaráti II. Rákóczi Ferenc Átalános Iskola és Pedagógiai Szakszolgálat	Győrújbarát	Veres Péter utca 98.	9081	x	Győrújbarát	Veres Péter utca 98.	9081
Győr-Moson-Sopron	Győr	038506	Bárczi Gusztáv Óvoda, Általános Iskola, Készségfejlesztő Speciális Szakiskola, Kollégium és Különleges Gyermekotthon	Győr	Bárczi Gusztáv utca 2.	9023	x	Győr	Bárczi Gusztáv utca 2.	9023
Győr-Moson-Sopron	Győr	101894	Győr-Moson-Sopron Megyei Gyógypedagógiai Szolgáltató Központ	Győr	Cirkeli utca 31.	9023	x	Győr	Cirkeli utca 31.	9023
Győr-Moson-Sopron	Győr	102309	Győr-Moson-Sopron Megyei Pedagógiai Intézet	Győr	Árpád út 32.	9021	x	Győr	Árpád út 32.	9021
Győr-Moson-Sopron	Győr	201323	Győr-Moson-Sopron Megyei Általános Művelődési Központ	Fertőd	Joseph Haydn utca 2.	9431	x	Fertőd	Joseph Haydn utca 2.	9431

Megye	Tankerület	OM azonosító	Intézmény neve	Helység	Utca / házszám	Irányító-szám	Székhely	Helység	Utca / házszám	Irányító-szám
Győr-Moson-Sopron	Kapuvár	030492	Kapuvári Általános Iskola és Pedagógiai Szakszolgálat	Kapuvár	Kossuth Lajos utca 9- 11.	9330		Babót	Fő utca 74.	9351
Győr-Moson-Sopron	Kapuvár	030492	Kapuvári Általános Iskola és Pedagógiai Szakszolgálat	Kapuvár	Kossuth Lajos utca 9- 11.	9330		Himod	Kossuth Lajos utca 1.	9362
Győr-Moson-Sopron	Kapuvár	030492	Kapuvári Általános Iskola és Pedagógiai Szakszolgálat	Kapuvár	Kossuth Lajos utca 9- 11.	9330		Kapuvár	Ifjúság út 3.	9330
Győr-Moson-Sopron	Kapuvár	030492	Kapuvári Általános Iskola és Pedagógiai Szakszolgálat	Kapuvár	Kossuth Lajos utca 9- 11.	9330	x	Kapuvár	Kossuth Lajos utca 9- 11.	9330
Győr-Moson-Sopron	Kapuvár	030492	Kapuvári Általános Iskola és Pedagógiai Szakszolgálat	Kapuvár	Kossuth Lajos utca 9- 11.	9330		Kapuvár	Rákóczi Ferenc utca 28.	9330
Győr-Moson-Sopron	Kapuvár	030492	Kapuvári Általános Iskola és Pedagógiai Szakszolgálat	Kapuvár	Kossuth Lajos utca 9- 11.	9330		Osli	Rákóczi utca 7.	9354
Győr-Moson-Sopron	Kapuvár	030492	Kapuvári Általános Iskola és Pedagógiai Szakszolgálat	Kapuvár	Kossuth Lajos utca 9- 11.	9330		Szárföld	Fő utca 17.	9353
Győr-Moson-Sopron	Kapuvár	030492	Kapuvári Általános Iskola és Pedagógiai Szakszolgálat	Kapuvár	Kossuth Lajos utca 9- 11.	9330		Veszkény	Fő utca 53.	9352
Győr-Moson-Sopron	Kapuvár	030492	Kapuvári Általános Iskola és Pedagógiai Szakszolgálat	Kapuvár	Kossuth Lajos utca 9- 11.	9330		Vitnyéd	Mátyás király utca 4.	9371
Győr-Moson-Sopron	Kapuvár	030692	Felsőbüki Nagy Pál Gimnázium	Kapuvár	Fő tér 25.	9330		Kapuvár	Dr. Lumniczer Sándor utca 14.	9330
Győr-Moson-Sopron	Kapuvár	030692	Felsőbüki Nagy Pál Gimnázium	Kapuvár	Fő tér 25.	9330		Kapuvár	Dr. Lumniczer Sándor utca 3.	9330
Győr-Moson-Sopron	Kapuvár	030692	Felsőbüki Nagy Pál Gimnázium	Kapuvár	Fő tér 25.	9330	x	Kapuvár	Fő tér 25.	9330
Győr-Moson-Sopron	Kapuvár	030760	Berg Gusztáv Szakiskola	Kapuvár	Berg Gusztáv utca 2.	9330	x	Kapuvár	Berg Gusztáv utca 2.	9330
Győr-Moson-Sopron	Kapuvár	030760	Berg Gusztáv Szakiskola	Kapuvár	Berg Gusztáv utca 2.	9330		Kapuvár	Kossuth Lajos utca 12.	9330
Győr-Moson-Sopron	Kapuvár	039591	Metrum Zenei Alapfokú Művészeti Iskola	Kapuvár	Kossuth Lajos utca 13.	9330		Kapuvár	Fő tér 27.	9330
Győr-Moson-Sopron	Kapuvár	039591	Metrum Zenei Alapfokú Művészeti Iskola	Kapuvár	Kossuth Lajos utca 13.	9330	x	Kapuvár	Kossuth Lajos utca 13.	9330
Győr-Moson-Sopron	Kapuvár	200381	Beledi Általános Iskola és Pedagógiai Szakszolgálat	Beled	Rákóczi Ferenc utca 122.	9343	x	Beled	Rákóczi Ferenc utca 122.	9343
Győr-Moson-Sopron	Kapuvár	200381	Beledi Általános Iskola és Pedagógiai Szakszolgálat	Beled	Rákóczi Ferenc utca 122.	9343		Beled	Rákóczi Ferenc utca 111.	9343
Győr-Moson-Sopron	Kapuvár	200537	Mihályi Általános Iskola	Mihályi	Árpád utca 2.	9342		Cirák	Fő utca 5.	9364
Győr-Moson-Sopron	Kapuvár	200537	Mihályi Általános Iskola	Mihályi	Árpád utca 2.	9342	x	Mihályi	Árpád utca 2.	9342
Győr-Moson-Sopron	Mosonmagyaróvár	030433	Dr. Batthyány-Strattmann László Általános Iskola	Dunakiliti	Kossuth Lajos utca 92.	9225	x	Dunakiliti	Kossuth Lajos utca 92.	9225
Győr-Moson-Sopron	Mosonmagyaróvár	030496	Haller János Általános Iskola, Szakközépiskola és Szakiskola	Mosonmagyaróvár	Mosonvár utca 15.	9200		Máriakálnok	Rákóczi út 4.	9231
Győr-Moson-Sopron	Mosonmagyaróvár	030496	Haller János Általános Iskola, Szakközépiskola és Szakiskola	Mosonmagyaróvár	Mosonvár utca 15.	9200	x	Mosonmagyaróvár	Mosonvár utca 15.	9200
Győr-Moson-Sopron	Mosonmagyaróvár	030496	Haller János Általános Iskola, Szakközépiskola és Szakiskola	Mosonmagyaróvár	Mosonvár utca 15.	9200		Mosonmagyaróvár	Szent István király út 97.	9200
Győr-Moson-Sopron	Mosonmagyaróvár	030497	Ujhelyi Imre Általános Iskola	Mosonmagyaróvár	Ujhelyi Imre utca 69.	9200	x	Mosonmagyaróvár	Ujhelyi Imre utca 69.	9200
Győr-Moson-Sopron	Mosonmagyaróvár	030500	Mosonmagyaróvári Fekete István Általános Iskola	Mosonmagyaróvár	Gorkij utca 29.	9200		Mosonmagyaróvár	Alkotmány utca 8.	9200

Megye	Tankerület	OM azonosító	Intézmény neve	Helység	Utca / házszám	Irányító-szám	Székhely	Helység	Utca / házszám	Irányító-szám
Győr-Moson-Sopron	Mosonmagyaróvár	030500	Mosonmagyaróvári Fekete István Általános Iskola	Mosonmagyaróvár	Gorkij utca 29.	9200	x	Mosonmagyaróvár	Gorkij utca 29.	9200
Győr-Moson-Sopron	Mosonmagyaróvár	030501	Mosonmagyaróvári Móra Ferenc Általános Iskola	Mosonmagyaróvár	Dr. Gyárfás József utca 5.	9200	x	Mosonmagyaróvár	Dr. Gyárfás József utca 5.	9200
Győr-Moson-Sopron	Mosonmagyaróvár	030641	Bezenyei Két Tanítási Nyelvű Általános Iskola	Bezenye	Zrínyi utca 1.	9223	x	Bezenye	Zrínyi utca 1.	9223
Győr-Moson-Sopron	Mosonmagyaróvár	030642	Szigetköz Körzeti Általános Iskola és Alapfokú Művészeti Iskola	Darnózseli	Bem tér 3.	9232	x	Darnózseli	Bem tér 3.	9232
Győr-Moson-Sopron	Mosonmagyaróvár	030642	Szigetköz Körzeti Általános Iskola és Alapfokú Művészeti Iskola	Darnózseli	Bem tér 3.	9232		Hédervár	Arany János utca 1.	9178
Győr-Moson-Sopron	Mosonmagyaróvár	030642	Szigetköz Körzeti Általános Iskola és Alapfokú Művészeti Iskola	Darnózseli	Bem tér 3.	9232		Kimle	Fő út 102.	9181
Győr-Moson-Sopron	Mosonmagyaróvár	030642	Szigetköz Körzeti Általános Iskola és Alapfokú Művészeti Iskola	Darnózseli	Bem tér 3.	9232		Lipót	Fő tér 2.	9233
Győr-Moson-Sopron	Mosonmagyaróvár	030645	Szent Márton Általános Iskola	Halászi	Kossuth utca 25-27.	9228	x	Halászi	Kossuth utca 25-27.	9228
Győr-Moson-Sopron	Mosonmagyaróvár	030647	Lőrincze Lajos Általános Iskola	Hegyeshalom	Rákóczi Ferenc utca 13.	9222		Hegyeshalom	Damjanich utca 1/a.	9222
Győr-Moson-Sopron	Mosonmagyaróvár	030647	Lőrincze Lajos Általános Iskola	Hegyeshalom	Rákóczi Ferenc utca 13.	9222		Hegyeshalom	Iskola utca 8.	9222
Győr-Moson-Sopron	Mosonmagyaróvár	030647	Lőrincze Lajos Általános Iskola	Hegyeshalom	Rákóczi Ferenc utca 13.	9222	x	Hegyeshalom	Rákóczi Ferenc utca 13.	9222
Győr-Moson-Sopron	Mosonmagyaróvár	030652	Kimlei Nemzetiségi Általános Iskola	Kimle	Fő út 102.	9181		Ásványráró	Rákóczi Ferenc utca 13.	9177
Győr-Moson-Sopron	Mosonmagyaróvár	030652	Kimlei Nemzetiségi Általános Iskola	Kimle	Fő út 102.	9181	x	Kimle	Fő út 102.	9181
Győr-Moson-Sopron	Mosonmagyaróvár	030653	Levéli Német Nemzetiségi Általános Iskola	Levél	Fő utca 10.	9221	x	Levél	Fő utca 10.	9221
Győr-Moson-Sopron	Mosonmagyaróvár	030653	Levéli Német Nemzetiségi Általános Iskola	Levél	Fő utca 10.	9221		Levél	Ujhelyi Imre tér 2.	9221
Győr-Moson-Sopron	Mosonmagyaróvár	030654	Lébényi Általános Iskola és Alapfokú Művészeti Iskola	Lébény	Iskola köz 1.	9155		Bezi	Szabadság utca 65.	9162
Győr-Moson-Sopron	Mosonmagyaróvár	030654	Lébényi Általános Iskola és Alapfokú Művészeti Iskola	Lébény	Iskola köz 1.	9155	x	Lébény	Iskola köz 1.	9155
Győr-Moson-Sopron	Mosonmagyaróvár	030654	Lébényi Általános Iskola és Alapfokú Művészeti Iskola	Lébény	Iskola köz 1.	9155		Lébény	Iskola köz 2.	9155
Győr-Moson-Sopron	Mosonmagyaróvár	030654	Lébényi Általános Iskola és Alapfokú Művészeti Iskola	Lébény	Iskola köz 1.	9155		Lébény	Iskola utca 1.	9155
Győr-Moson-Sopron	Mosonmagyaróvár	030654	Lébényi Általános Iskola és Alapfokú Művészeti Iskola	Lébény	Iskola köz 1.	9155		Mecsér	Dózsa György utca 19.	9176
Győr-Moson-Sopron	Mosonmagyaróvár	030659	Mosonszolnoki Általános Iskola	Mosonszolnok	Fő utca 48.	9245	x	Mosonszolnok	Fő utca 48.	9245
Győr-Moson-Sopron	Mosonmagyaróvár	030701	Mosonmagyaróvári Kossuth Lajos Gimnázium	Mosonmagyaróvár	Gorkij utca 1.	9200	x	Mosonmagyaróvár	Gorkij utca 1.	9200
Győr-Moson-Sopron	Mosonmagyaróvár	030734	Mosonmagyaróvári Bolyai János Általános Iskola, Informatikai és Közgazdasági Szakközépiskola	Mosonmagyaróvár	Régi Vámház tér 6.	9200		Mosonmagyaróvár	Szent István király út 6.	9200
Győr-Moson-Sopron	Mosonmagyaróvár	030734	Mosonmagyaróvári Bolyai János Általános Iskola, Informatikai és Közgazdasági Szakközépiskola	Mosonmagyaróvár	Régi Vámház tér 6.	9200	x	Mosonmagyaróvár	Régi Vámház tér 6.	9200
Győr-Moson-Sopron	Mosonmagyaróvár	030744	Hunyadi Mátyás Szakképző és Szakközépiskola	Mosonmagyaróvár	Dr. Gyárfás József utca 3.	9200	x	Mosonmagyaróvár	Dr. Gyárfás József utca 3.	9200
Győr-Moson-Sopron	Mosonmagyaróvár	030744	Hunyadi Mátyás Szakképző és Szakközépiskola	Mosonmagyaróvár	Dr. Gyárfás József utca 3.	9200		Mosonmagyaróvár	Gulyás Lajos utca 5-7.	9200

Megye	Tankerület	OM azonosító	Intézmény neve	Helység	Utca / házszám	Irányító-szám	Székhely	Helység	Utca / házszám	Irányító-szám
Győr-Moson-Sopron	Mosonmagyaróvár	030744	Hunyadi Mátyás Szakképző és Szakközépiskola	Mosonmagyaróvár	Dr. Gyárfás József utca 3.	9200		Mosonmagyaróvár	Szent Isván király út 12.	9200
Győr-Moson-Sopron	Mosonmagyaróvár	030744	Hunyadi Mátyás Szakképző és Szakközépiskola	Mosonmagyaróvár	Dr. Gyárfás József utca 3.	9200		Mosonmagyaróvár	Terv utca 92.	9200
Győr-Moson-Sopron	Mosonmagyaróvár	038501	Mosonmagyaróvári Éltes Mátyás Általános Iskola, Óvoda, Készségfejlesztő Speciális Szakiskola, Diákotthon, Egységes Gyógypedagógiai Módszertani Intézmény és Pedagógiai Szakszolgálat	Mosonmagyaróvár	Szent István király út 97.	9200		Mosonmagyaróvár	Gorkij utca 3.	9200
Győr-Moson-Sopron	Mosonmagyaróvár	038501	Mosonmagyaróvári Éltes Mátyás Általános Iskola, Óvoda, Készségfejlesztő Speciális Szakiskola, Diákotthon, Egységes Gyógypedagógiai Módszertani Intézmény és Pedagógiai Szakszolgálat	Mosonmagyaróvár	Szent István király út 97.	9200	x	Mosonmagyaróvár	Szent István király út 97.	9200
Győr-Moson-Sopron	Mosonmagyaróvár	039590	Mosonyi Mihály Zenei Alapfokú Művészeti Iskola	Mosonmagyaróvár	Erkel Ferenc utca 12.	9200	x	Mosonmagyaróvár	Erkel Ferenc utca 12.	9200
Győr-Moson-Sopron	Mosonmagyaróvár	039590	Mosonyi Mihály Zenei Alapfokú Művészeti Iskola	Mosonmagyaróvár	Erkel Ferenc utca 12.	9200		Mosonmagyaróvár	Szent István király út 143.	9200
Győr-Moson-Sopron	Mosonmagyaróvár	039594	Jánossomorjai Alapfokú Művészeti Iskola	Jánossomorja	Óvári út 1.	9241	x	Jánossomorja	Óvári út 1.	9241
Győr-Moson-Sopron	Mosonmagyaróvár	101826	Mosonmagyaróvári Pedagógia Szakszolgálat	Mosonmagyaróvár	Gorkij utca 3	9200	x	Mosonmagyaróvár	Gorkij utca 3	9200
Győr-Moson-Sopron	Mosonmagyaróvár	200543	Jánossomorjai Körzeti Általános Iskola	Jánossomorja	Iparos utca 10.	9241	x	Jánossomorja	Iparos utca 10.	9241
Győr-Moson-Sopron	Mosonmagyaróvár	200543	Jánossomorjai Körzeti Általános Iskola	Jánossomorja	Iparos utca 10.	9241		Jánossomorja	Rákóczi út 51	9241
Győr-Moson-Sopron	Mosonmagyaróvár	200967	Gulyás Lajos Kollégium	Mosonmagyaróvár	Gorkij utca 3.	9200	x	Mosonmagyaróvár	Gorkij utca 3.	9200
Győr-Moson-Sopron	Mosonmagyaróvár	201230	Békefi Ernő Általános Iskola és Alapfokú Művészeti Iskola	Rajka	Kossuth Lajos utca 27.	9224	x	Rajka	Kossuth Lajos utca 27.	9224
Győr-Moson-Sopron	Pannonhalma	030604	Pannonhalmi Radnóti Miklós Általános Iskola és Alapfokú Művészeti Iskola	Pannonhalma	Petőfi utca 27.	9090	x	Pannonhalma	Petőfi utca 27.	9090
Győr-Moson-Sopron	Pannonhalma	030604	Pannonhalmi Radnóti Miklós Általános Iskola és Alapfokú Művészeti Iskola	Pannonhalma	Petőfi utca 27.	9090		Pázmándfalu	Fő utca 65.	9085
Győr-Moson-Sopron	Pannonhalma	030604	Pannonhalmi Radnóti Miklós Általános Iskola és Alapfokú Művészeti Iskola	Pannonhalma	Petőfi utca 27.	9090		Veszprémvarsány	Iskola utca 16.	8438
Győr-Moson-Sopron	Pannonhalma	030611	Tápi József Attila Általános Iskola	Táp	Kossuth Lajos utca 39.	9095		Pázmándfalu	Fő utca 65.	9085
Győr-Moson-Sopron	Pannonhalma	030611	Tápi József Attila Általános Iskola	Táp	Kossuth Lajos utca 39.	9095	x	Táp	Kossuth Lajos utca 39.	9095
Győr-Moson-Sopron	Pannonhalma	030612	Tápszentmiklósi Csokonai Vitéz Mihály Általános Iskola	Tápszentmiklós	Major utca 1.	9094		Győrasszonyfa	Hunyadi tér 1.	9093
Győr-Moson-Sopron	Pannonhalma	030612	Tápszentmiklósi Csokonai Vitéz Mihály Általános Iskola	Tápszentmiklós	Major utca 1.	9094		Lázi	Kossuth Lajos utca 9.	9089
Győr-Moson-Sopron	Pannonhalma	030612	Tápszentmiklósi Csokonai Vitéz Mihály Általános Iskola	Tápszentmiklós	Major utca 1.	9094	x	Tápszentmiklós	Major utca 1.	9094
Győr-Moson-Sopron	Pannonhalma	037141	Bakonyszentlászlói Szent László Általános Iskola	Bakonyszentlászló	Petőfi utca 1.	8431	x	Bakonyszentlászló	Petőfi utca 1.	8431
Győr-Moson-Sopron	Pannonhalma	201070	Écsi Petőfi Sándor Általános Iskola és Alapfokú Művészeti Iskola	Écs	Kossuth utca 41.	9083	x	Écs	Kossuth utca 41.	9083
Győr-Moson-Sopron	Pannonhalma	201070	Écsi Petőfi Sándor Általános Iskola és Alapfokú Művészeti Iskola	Écs	Kossuth utca 41.	9083		Ravazd	Fő utca 1.	9091
Győr-Moson-Sopron	Pannonhalma	201070	Écsi Petőfi Sándor Általános Iskola és Alapfokú Művészeti Iskola	Écs	Kossuth utca 41.	9083		Ravazd	Fő utca 18.	9091

Megye	Tankerület	OM azonosító	Intézmény neve	Helység	Utca / házszám	Irányító-szám	Székhely	Helység	Utca / házszám	Irányító-szám
Győr-Moson-Sopron	Pannonhalma	201070	Écsi Petőfi Sándor Általános Iskola és Alapfokú Művészeti Iskola	Écs	Kossuth utca 41.	9083		Táp	Kossuth Lajos utca 39.	9095
Győr-Moson-Sopron	Sopron	030505	Soproni Német Nemzetiségi Általános Iskola - Deutsche Nationalitätenschule Ödenburg	Sopron	Fenyő tér 1.	9400	x	Sopron	Fenyő tér 1.	9400
Győr-Moson-Sopron	Sopron	030506	Soproni Gárdonyi Géza Általános Iskola	Sopron	Ferenczy János utca 1.	9400	x	Sopron	Ferenczy János utca 1.	9400
Győr-Moson-Sopron	Sopron	030507	Soproni Petőfi Sándor Általános Iskola és Alapfokú Művészeti Iskola	Sopron	Halász utca 25.	9400		Sopron-Balf	Fő utca 5.	9494
Győr-Moson-Sopron	Sopron	030507	Soproni Petőfi Sándor Általános Iskola és Alapfokú Művészeti Iskola	Sopron	Halász utca 25.	9400		Sopron	Deák tér 78.	9400
Győr-Moson-Sopron	Sopron	030507	Soproni Petőfi Sándor Általános Iskola és Alapfokú Művészeti Iskola	Sopron	Halász utca 25.	9400		Sopron	Ferenczy János utca 1.	9400
Győr-Moson-Sopron	Sopron	030507	Soproni Petőfi Sándor Általános Iskola és Alapfokú Művészeti Iskola	Sopron	Halász utca 25.	9400	x	Sopron	Halász utca 25.	9400
Győr-Moson-Sopron	Sopron	030507	Soproni Petőfi Sándor Általános Iskola és Alapfokú Művészeti Iskola	Sopron	Halász utca 25.	9400		Sopron	Orsolya tér 2-3.	9400
Győr-Moson-Sopron	Sopron	030509	Deák Téri Általános Iskola	Sopron	Deák tér 78.	9400	x	Sopron	Deák tér 78.	9400
Győr-Moson-Sopron	Sopron	030509	Deák Téri Általános Iskola	Sopron	Deák tér 78.	9400		Sopron	Király Jenő utca 34.	9400
Győr-Moson-Sopron	Sopron	030510	Lackner Kristóf Általános Iskola	Sopron	Révai Miklós utca 2.	9400		Sopron	Mátyás király utca 18.	9400
Győr-Moson-Sopron	Sopron	030510	Lackner Kristóf Általános Iskola	Sopron	Révai Miklós utca 2.	9400	x	Sopron	Révai Miklós utca 2.	9400
Győr-Moson-Sopron	Sopron	030665	Ágfalvi Váci Mihály Általános Iskola	Ágfalva	Váci Mihály utca 1.	9423		Ágfalva	Soproni utca 1.	9423
Győr-Moson-Sopron	Sopron	030665	Ágfalvi Váci Mihály Általános Iskola	Ágfalva	Váci Mihály utca 1.	9423	x	Ágfalva	Váci Mihály utca 1.	9423
Győr-Moson-Sopron	Sopron	030668	Babos József Térségi Általános Iskola	Fertőd	Madách sétány 2.	9431		Agyagosszergény	Arany János út 2.	9441
Győr-Moson-Sopron	Sopron	030668	Babos József Térségi Általános Iskola	Fertőd	Madách sétány 2.	9431	x	Fertőd	Madách sétány 2.	9431
Győr-Moson-Sopron	Sopron	030668	Babos József Térségi Általános Iskola	Fertőd	Madách sétány 2.	9431		Fertőd	Mentes Mihály út 2.	9431
Győr-Moson-Sopron	Sopron	030669	Fertőrákosi Általános Iskola és Alapfokú Művészeti Iskola	Fertőrákos	Fő utca 236/a.	9421		Fertőrákos	Fő utca 234.	9421
Győr-Moson-Sopron	Sopron	030669	Fertőrákosi Általános Iskola és Alapfokú Művészeti Iskola	Fertőrákos	Fő utca 236/a.	9421	x	Fertőrákos	Fő utca 236/a.	9421
Győr-Moson-Sopron	Sopron	030670	Fertőszentmiklósi Felsőbüki Nagy Pál Általános Iskola	Fertőszentmiklós	Szent István utca 41-42.	9444	x	Fertőszentmiklós	Szent István utca 41-42.	9444
Győr-Moson-Sopron	Sopron	030670	Fertőszentmiklósi Felsőbüki Nagy Pál Általános Iskola	Fertőszentmiklós	Szent István utca 41-42.	9444		Petőháza	Kinizsi Pál utca 21.	9443
Győr-Moson-Sopron	Sopron	030671	Széchényi Ferenc Általános Iskola	Fertőszéplak	Soproni utca 1.	9436	x	Fertőszéplak	Soproni utca 1.	9436
Győr-Moson-Sopron	Sopron	030672	Fertő-táj Általános Iskola	Hegykő	Iskola utca 7-9.	9437	x	Hegykő	Iskola utca 7-9.	9437
Győr-Moson-Sopron	Sopron	030672	Fertő-táj Általános Iskola	Hegykő	Iskola utca 7-9.	9437		Hegykő	Szent Mihály utca 28.	9437
Győr-Moson-Sopron	Sopron	030673	Iváni Általános Iskola	Iván	Ady Endre utca 2.	9374	x	Iván	Ady Endre utca 2.	9374
Győr-Moson-Sopron	Sopron	030674	Nakovich Mihály Általános Iskola	Kópháza	Fő utca 23.	9495	x	Kópháza	Fő utca 23.	9495

Megye	Tankerület	OM azonosító	Intézmény neve	Helység	Utca / házszám	Irányító-szám	Székhely	Helység	Utca / házszám	Irányító-szám
Győr-Moson-Sopron	Sopron	030675	Lövői Általános Iskola	Lövő	Fő utca 183.	9461	x	Lövő	Fő utca 183.	9461
Győr-Moson-Sopron	Sopron	030675	Lövői Általános Iskola	Lövő	Fő utca 183.	9461		Nagylózs	Zrínyi utca 1.	9482
Győr-Moson-Sopron	Sopron	030676	Pantzer Gertrud Általános Iskola	Harka	Keresztúri utca 2.	9422	x	Harka	Keresztúri utca 2.	9422
Győr-Moson-Sopron	Sopron	030677	Nagycenki Széchenyi István Általános Iskola	Nagycenk	Iskola utca 4-6.	9485	x	Nagycenk	Iskola utca 4-6.	9485
Győr-Moson-Sopron	Sopron	030679	Peresztegi Általános Iskola	Pereszteg	Fő utca 76.	9484		Pereszteg	Sport utca 15.	9484
Győr-Moson-Sopron	Sopron	030679	Peresztegi Általános Iskola	Pereszteg	Fő utca 76.	9484	x	Pereszteg	Fő utca 76.	9484
Győr-Moson-Sopron	Sopron	030683	Sopronhorpácsi Általános Iskola	Sopronhorpács	Fő utca 62.	9463	x	Sopronhorpács	Fő utca 62.	9463
Győr-Moson-Sopron	Sopron	030683	Sopronhorpácsi Általános Iskola	Sopronhorpács	Fő utca 62.	9463		Sopronhorpács	Fő utca 5.	9463
Győr-Moson-Sopron	Sopron	030687	Zsirai Általános Iskola	Zsira	Fő utca 37.	9476	x	Zsira	Fő utca 37.	9476
Győr-Moson-Sopron	Sopron	030694	Soproni Széchenyi István Gimnázium	Sopron	Templom utca 26.	9400	x	Sopron	Templom utca 26.	9400
Győr-Moson-Sopron	Sopron	030723	Fáy András Közgazdasági, Üzleti és Postai Szakközépiskola	Sopron	Teleki Pál út 26.	9400	x	Sopron	Teleki Pál út 26.	9400
Győr-Moson-Sopron	Sopron	030732	Soproni Idegenforgalmi, Kereskedelmi, Vendéglátó Szakképző Iskola és Kollégium	Sopron	Ferenczy János utca 1-3.	9400	x	Sopron	Ferenczy János utca 1-3.	9400
Győr-Moson-Sopron	Sopron	030732	Soproni Idegenforgalmi, Kereskedelmi, Vendéglátó Szakképző Iskola és Kollégium	Sopron	Ferenczy János utca 1-3.	9400		Sopron	Ferenczy János utca 60.	9400
Győr-Moson-Sopron	Sopron	030740	Handler Nándor Szakképző Iskola	Sopron	Halász utca 9-15.	9400	x	Sopron	Halász utca 9-15.	9400
Győr-Moson-Sopron	Sopron	030740	Handler Nándor Szakképző Iskola	Sopron	Halász utca 9-15.	9400		Sopron	Hőközpont utca 2.	9400
Győr-Moson-Sopron	Sopron	030762	Vas- és Villamosipari Szakképző Iskola és Gimnázium	Sopron	Ferenczy János utca 7.	9400		Sopron	Dózsa György utca 27.	9400
Győr-Moson-Sopron	Sopron	030762	Vas- és Villamosipari Szakképző Iskola és Gimnázium	Sopron	Ferenczy János utca 7.	9400		Sopron	Ferenczy János utca 60.	9400
Győr-Moson-Sopron	Sopron	030762	Vas- és Villamosipari Szakképző Iskola és Gimnázium	Sopron	Ferenczy János utca 7.	9400	x	Sopron	Ferenczy János utca 7.	9400
Győr-Moson-Sopron	Sopron	030762	Vas- és Villamosipari Szakképző Iskola és Gimnázium	Sopron	Ferenczy János utca 7.	9400		Sopron	Pesti Barnabás utca 25.	9407
Győr-Moson-Sopron	Sopron	038502	Soproni Kozmutza Flóra Egységes Gyógypedagógiai Módszertani Intézmény, Általános Iskola és Speciális Szakiskola	Sopron	Petőfi tér 3.	9400	x	Sopron	Petőfi tér 3.	9400
Győr-Moson-Sopron	Sopron	039589	Horváth József Alapfokú Művészeti Iskola	Sopron	Szélmalom utca 17.	9400	x	Sopron	Szélmalom utca 17.	9400
Győr-Moson-Sopron	Sopron	039593	J. Haydn Alapfokú Művészeti Iskola	Fertőd	Madách sétány 1.	9431	x	Fertőd	Madách sétány 1.	9431
Győr-Moson-Sopron	Sopron	039593	J. Haydn Alapfokú Művészeti Iskola	Fertőd	Madách sétány 1.	9431		Fertőd	Mentes Mihály utca 1.	9431
Győr-Moson-Sopron	Sopron	039593	J. Haydn Alapfokú Művészeti Iskola	Fertőd	Madách sétány 1.	9431		Fertőd	Mentes Mihály utca 724/130. hrsz.	9431
Győr-Moson-Sopron	Sopron	039593	J. Haydn Alapfokú Művészeti Iskola	Fertőd	Madách sétány 1.	9431		Fertőszentmiklós	Szent István utca 52.	9444

Megye	Tankerület	OM azonosító	Intézmény neve	Helység	Utca / házszám	Irányító-szám	Székhely	Helység	Utca / házszám	Irányító-szám
Győr-Moson-Sopron	Sopron	039593	J. Haydn Alapfokú Művészeti Iskola	Fertőd	Madách sétány 1.	9431		Fertőszéplak	Soproni utca 1.	9436
Győr-Moson-Sopron	Sopron	039593	J. Haydn Alapfokú Művészeti Iskola	Fertőd	Madách sétány 1.	9431		Hegykő	Iskola utca 9.	9437
Győr-Moson-Sopron	Sopron	101824	Soproni Pedagógiai Szakszolgálat	Sopron	Mátyás király utca 18.	9400		Sopron	Lenkey utca 1-3.	9400
Győr-Moson-Sopron	Sopron	101824	Soproni Pedagógiai Szakszolgálat	Sopron	Mátyás király utca 18.	9400	x	Sopron	Mátyás király utca 18.	9400
Győr-Moson-Sopron	Sopron	200398	Soproni 2. Számú Pedagógiai Szakszolgálat	Sopron	Tómalom u. 23.	9400	x	Sopron	Tómalom u. 23.	9400
Győr-Moson-Sopron	Sopron	200849	Simonyi Károly Általános Iskola	Egyházasfalu	Fő utca 76-78.	9473	x	Egyházasfalu	Fő utca 76-78.	9473
Győr-Moson-Sopron	Sopron	201171	Sopronkövesdi Általános Iskola	Sopronkövesd	Kossuth Lajos utca 81.	9483	x	Sopronkövesd	Kossuth Lajos utca 81.	9483
Győr-Moson-Sopron	Sopron	038503	Doborjáni Ferenc Egységes Gyógypedagógiai Módszertani Intézmény, Óvoda, Fejlesztő Iskola, Általános Iskola, Speciális Szakiskola, Készségfejlesztő Speciális Szakiskola, Kollégium és Pedagógiai Szakszolgálat	Sopron	Brennbergi út 82.	9400	x	Sopron	Brennbergi út 82.	9400
Győr-Moson-Sopron	Sopron	038504	Tóth Antal Egységes Gyógypedagógiai Módszertani Intézmény, Óvoda, Általános Iskola, Speciális Szakiskola, Kollégium és Pedagógiai Szakszolgálat	Sopron	Tóth Antal utca 1.	9400	x	Sopron	Tóth Antal utca 1.	9400
Győr-Moson-Sopron	Tét	030589	Háry László Általános Iskola	Gyömöre	Rákóczi utca 5.	9124		Kajárpéc	Teleki utca 1.	9123
Győr-Moson-Sopron	Tét	030589	Háry László Általános Iskola	Gyömöre	Rákóczi utca 5.	9124	x	Gyömöre	Rákóczi utca 5.	9124
Győr-Moson-Sopron	Tét	030589	Háry László Általános Iskola	Gyömöre	Rákóczi utca 5.	9124		Gyömöre	Rákóczi utca 6.	9124
Győr-Moson-Sopron	Tét	030614	Kisfaludy Károly Általános Iskola	Tét	Debrecen utca 3.	9100		Enese	Petőfi Sándor utca 18.	9143
Győr-Moson-Sopron	Tét	030614	Kisfaludy Károly Általános Iskola	Tét	Debrecen utca 3.	9100		Győrszemere	Fő utca 23.	9121
Győr-Moson-Sopron	Tét	030614	Kisfaludy Károly Általános Iskola	Tét	Debrecen utca 3.	9100		Győrszemere	Fő utca 27.	9121
Győr-Moson-Sopron	Tét	030614	Kisfaludy Károly Általános Iskola	Tét	Debrecen utca 3.	9100		Mórichida	Béke utca 21.	9131
Győr-Moson-Sopron	Tét	030614	Kisfaludy Károly Általános Iskola	Tét	Debrecen utca 3.	9100		Rábacsécsény	Petőfi Sándor utca 33.	9136
Győr-Moson-Sopron	Tét	030614	Kisfaludy Károly Általános Iskola	Tét	Debrecen utca 3.	9100	x	Tét	Debrecen utca 3.	9100
Győr-Moson-Sopron	Tét	030614	Kisfaludy Károly Általános Iskola	Tét	Debrecen utca 3.	9100		Tét	Győri út 2.	9100
Győr-Moson-Sopron	Tét	030621	Gyarmati Kossuth Lajos Általános Iskola	Gyarmat	Kossuth utca 46.	9126	x	Gyarmat	Kossuth utca 46.	9126
Győr-Moson-Sopron	Tét	200998	Téti Pedagógiai Szakszolgálat	Rábaszentmihály	Béke utca 37.	9135	x	Rábaszentmihály	Béke utca 37.	9135

Megye	Tankerület	OM azonosító	Intézmény neve	Helység	Utca / házszám	Irányító-szám	Székhely	Helység	Utca / házszám	Irányító-szám
Hajdú-Bihar	Balmazújváros	031190	Tiszacsegi Fekete István Általános Iskola	Tiszacsege	Fő utca 95.	4066	x	Tiszacsege	Fő utca 95.	4066
Hajdú-Bihar	Balmazújváros	031191	Újszentmargitai Hunyadi Mátyás Általános Iskola	Újszentmargita	Hunyadi utca 5.	4065	x	Újszentmargita	Hunyadi utca 5.	4065
Hajdú-Bihar	Balmazújváros	031245	Balmazújvárosi Veres Péter Gimnázium, Szakközépiskola és Szakképző	Balmazújváros	Batthyány utca 1-7.	4060	x	Balmazújváros	Batthyány utca 1-7.	4060
Hajdú-Bihar	Balmazújváros	031245	Balmazújvárosi Veres Péter Gimnázium és Szakképző Iskola	Balmazújváros	Batthyány utca 1-7.	4060		Balmazújváros	Batthyány utca 18.	4060
Hajdú-Bihar	Balmazújváros	031245	Balmazújvárosi Veres Péter Gimnázium és Szakképző Iskola	Balmazújváros	Batthyány utca 1-7.	4060		Balmazújváros	Böszörményi utca 98.	4060
Hajdú-Bihar	Balmazújváros	031245	Balmazújvárosi Veres Péter Gimnázium és Szakképző Iskola	Balmazújváros	Batthyány utca 1-7.	4060		Balmazújváros	Kossuth tér 15.	4060
Hajdú-Bihar	Balmazújváros	039609	Balmazújvárosi Alapfokú Művészeti Iskola	Balmazújváros	Kossuth tér 18.	4060	x	Balmazújváros	Kossuth tér 18.	4060
Hajdú-Bihar	Balmazújváros	039609	Balmazújvárosi Alapfokú Művészeti Iskola	Balmazújváros	Kossuth tér 18.	4060		Nagyhegyes	Kossuth utca 39-41.	4064
Hajdú-Bihar	Balmazújváros	200931	Balmazújvárosi Általános Iskola	Balmazújváros	Dózsa Gy. utca 17-23.	4060	x	Balmazújváros	Dózsa Gy. utca 17-23.	4060
Hajdú-Bihar	Balmazújváros	200931	Balmazújvárosi Általános Iskola	Balmazújváros	Dózsa Gy. utca 17-23.	4060		Balmazújváros	Hortobágyi utca 12.	4060
Hajdú-Bihar	Balmazújváros	200931	Balmazújvárosi Általános Iskola	Balmazújváros	Dózsa Gy. utca 17-23.	4060		Balmazújváros	Kossuth tér 14.	4060
Hajdú-Bihar	Balmazújváros	200931	Balmazújvárosi Általános Iskola	Balmazújváros	Dózsa Gy. utca 17-23.	4060		Balmazújváros	Móricz Zs. utca 1-3.	4060
Hajdú-Bihar	Balmazújváros	200932	Petőfi Sándor Kistérségi Általános Iskola, Kollégium és Pedagógiai Szakszolgálat	Hortobágy	József A. utca 1. hrsz: 40/66	4071		Balmazújváros	Veres Péter utca 8.	4060
Hajdú-Bihar	Balmazújváros	200932	Petőfi Sándor Kistérségi Általános Iskola, Kollégium és Pedagógiai Szakszolgálat	Hortobágy	József A. utca 1. hrsz: 40/66	4071	x	Hortobágy	József A. utca 1. hrsz.40/75	4071
Hajdú-Bihar	Berettyóújfalu	031016	Berettyóújfalui József Attila Általános Iskola, Pedagógiai Szakszolgálat	Berettyóújfalu	József Attila utca 11.	4100		Berettyóújfalu	Ady Endre utca 1.	4100
Hajdú-Bihar	Berettyóújfalu	031016	Berettyóújfalui József Attila Általános Iskola, Pedagógiai Szakszolgálat	Berettyóújfalu	József Attila utca 11.	4100	x	Berettyóújfalu	József Attila utca 11.	4100
Hajdú-Bihar	Berettyóújfalu	031016	Berettyóújfalui József Attila Általános Iskola, Pedagógiai Szakszolgálat	Berettyóújfalu	József Attila utca 11.	4100		Berettyóújfalu	Kossuth utca 6.	4100
Hajdú-Bihar	Berettyóújfalu	031016	Berettyóújfalui József Attila Általános Iskola, Pedagógiai Szakszolgálat	Berettyóújfalu	József Attila utca 11.	4100		Berettyóújfalu	József Attila utca 11.	4100
Hajdú-Bihar	Berettyóújfalu	031020	Berettyóújfalui II. Rákóczi Ferenc Általános Iskola Bihari Alapfokú Művészeti Iskola	Berettyóújfalu	Rákóczi utca 1.	4100		Berettyóújfalu	Puskin utca 42-44.	4100
Hajdú-Bihar	Berettyóújfalu	031020	Berettyóújfalui II. Rákóczi Ferenc Általános Iskola Bihari Alapfokú Művészeti Iskola	Berettyóújfalu	Rákóczi utca 1.	4100	x	Berettyóújfalu	Rákóczi utca 1.	4100
Hajdú-Bihar	Berettyóújfalu	031020	Berettyóújfalui II. Rákóczi Ferenc Általános Iskola Bihari Alapfokú Művészeti Iskola	Berettyóújfalu	Rákóczi utca 1.	4100		Berettyóújfalu	Tardy utca 10.	4100
Hajdú-Bihar	Berettyóújfalu	031046	Biharkeresztesi Bocskai István Általános Iskola, Gimnázium, Szakközépiskola, Szakiskola, Kollégium és Pedagógiai Szakszolgálat	Biharkeresztes	Hősök Tere 15.	4110		Biharkeresztes	Ady Endre utca 2.	4110
Hajdú-Bihar	Berettyóújfalu	031046	Biharkeresztesi Bocskai István Általános Iskola, Gimnázium, Szakközépiskola, Szakiskola, Kollégium és Pedagógiai Szakszolgálat	Biharkeresztes	Hősök Tere 15.	4110	x	Biharkeresztes	Hősök Tere 15.	4110
Hajdú-Bihar	Berettyóújfalu	031046	Biharkeresztesi Bocskai István Általános Iskola, Gimnázium, Szakközépiskola, Szakiskola, Kollégium és Pedagógiai Szakszolgálat	Biharkeresztes	Hősök Tere 15.	4110		Biharkeresztes	Széchenyi utca 61.	4100
Hajdú-Bihar	Berettyóújfalu	031046	Biharkeresztesi Bocskai István Általános Iskola, Gimnázium, Szakközépiskola, Szakiskola, Kollégium és Pedagógiai Szakszolgálat	Biharkeresztes	Hősök Tere 15.	4110		Biharkeresztes	Táncsics utca 34.	4110

Megye	Tankerület	OM azonosító	Intézmény neve	Helység	Utca / házszám	Irányító-szám	Székhely	Helység	Utca / házszám	Irányító-szám
Hajdú-Bihar	Berettyóújfalu	031046	Biharkeresztesi Bocskai István Általános Iskola, Gimnázium, Szakközépiskola, Szakiskola, Kollégium és Pedagógiai Szakszolgálat	Biharkeresztes	Hősök Tere 15.	4110		Bojt	Ady E. utca 1.	4114
Hajdú-Bihar	Berettyóújfalu	031046	Biharkeresztesi Bocskai István Általános Iskola, Gimnázium, Szakközépiskola, Szakiskola, Kollégium és Pedagógiai Szakszolgálat	Biharkeresztes	Hősök Tere 15.	4110		Bojt	Ady Endre utca 4.	4114
Hajdú-Bihar	Berettyóújfalu	031046	Biharkeresztesi Bocskai István Általános Iskola, Gimnázium, Szakközépiskola, Szakiskola, Kollégium és Pedagógiai Szakszolgálat	Biharkeresztes	Hősök Tere 15.	4110		Nagykereki	Kossuth utca 8.	4127
Hajdú-Bihar	Berettyóújfalu	031046	Biharkeresztesi Bocskai István Általános Iskola, Gimnázium, Szakközépiskola, Szakiskola, Kollégium és Pedagógiai Szakszolgálat	Biharkeresztes	Hősök Tere 15.	4110		Nagykereki	Rákóczi utca 2.	4127
Hajdú-Bihar	Berettyóújfalu	031120	Berekböszörményi Kossuth Lajos Általános iskola	Berekböszörmény	Köztársaság tér 10.	4116	x	Berekböszörmény	Köztársaság tér 10.	4116
Hajdú-Bihar	Berettyóújfalu	031121	Csökmői Bocskai István Általános Iskola	Csökmő	Alkotmány utca 2.	4145	x	Csökmő	Alkotmány utca 2.	4145
Hajdú-Bihar	Berettyóújfalu	031121	Csökmői Bocskai István Általános Iskola	Csökmő	Alkotmány utca 2.	4145		Csökmő	Kossuth utca 113.	4145
Hajdú-Bihar	Berettyóújfalu	031126	Furtai Bessenyei György Általános Iskola	Furta	Petőfi utca 7.	4141	x	Furta	Petőfi utca 7.	4141
Hajdú-Bihar	Berettyóújfalu	031126	Furtai Bessenyei György Általános Iskola	Furta	Petőfi utca 7.	4141		Bakonszeg	Bacsó Béla utca 6.	4164
Hajdú-Bihar	Berettyóújfalu	031126	Furtai Bessenyei György Általános Iskola	Furta	Petőfi utca 7.	4141		Darvas	Rákóczi utca 56.	4144
Hajdú-Bihar	Berettyóújfalu	031126	Furtai Bessenyei György Általános Iskola	Furta	Petőfi utca 7.	4141		Furta	Kossuth utca 5.	4141
Hajdú-Bihar	Berettyóújfalu	031126	Furtai Bessenyei György Általános Iskola	Furta	Petőfi utca 7.	4141		Furta	Petőfi utca 3.	4141
Hajdú-Bihar	Berettyóújfalu	031126	Furtai Bessenyei György Általános Iskola	Furta	Petőfi utca 7.	4141		Furta	Templom utca 10.	4141
Hajdú-Bihar	Berettyóújfalu	031126	Furtai Bessenyei György Általános Iskola	Furta	Petőfi utca 7.	4141		Furta	Templom utca 3.	4141
Hajdú-Bihar	Berettyóújfalu	031130	Barsi Dénes Általános Iskola	Komádi	Fő utca 10-18.	4138	x	Komádi	Fő utca 10-18.	4138
Hajdú-Bihar	Berettyóújfalu	031130	Barsi Dénes Általános Iskola	Komádi	Fő utca 10-18.	4138		Komádi	Fő utca 96.	4138
Hajdú-Bihar	Berettyóújfalu	031130	Barsi Dénes Általános Iskola	Komádi	Fő utca 10-18.	4138		Komádi	Petőfi Sándor utca 62.	4138
Hajdú-Bihar	Berettyóújfalu	031135	Magyarhomorogi Szabó Pál Általános Iskola	Magyarhomorog	Mikszáth utca 6.	4137		Biharugra	Damjanich tér 2.	5538
Hajdú-Bihar	Berettyóújfalu	031135	Magyarhomorogi Szabó Pál Általános Iskola	Magyarhomorog	Mikszáth utca 6.	4137		Körösszegapáti	Kossuth utca 48.	4135
Hajdú-Bihar	Berettyóújfalu	031135	Magyarhomorogi Szabó Pál Általános Iskola	Magyarhomorog	Mikszáth utca 6.	4137	x	Magyarhomorog	Mikszáth utca 6.	4137
Hajdú-Bihar	Berettyóújfalu	031138	Fekete Borbála Általános Iskola	Szentpéterszeg	Kossuth Lajos utca 36.	4121		Esztár	Árpád utca 42.	4124
Hajdú-Bihar	Berettyóújfalu	031138	Fekete Borbála Általános Iskola	Szentpéterszeg	Kossuth Lajos utca 36.	4121		Esztár	Kossuth utca 1.	4124
Hajdú-Bihar	Berettyóújfalu	031138	Fekete Borbála Általános Iskola	Szentpéterszeg	Kossuth Lajos utca 36.	4121		Esztár	Petőfi utca 4/b	4124
Hajdú-Bihar	Berettyóújfalu	031138	Fekete Borbála Általános Iskola	Szentpéterszeg	Kossuth Lajos utca 36.	4121		Esztár	Petőfi utca 6.	4124
Hajdú-Bihar	Berettyóújfalu	031138	Fekete Borbála Általános Iskola	Szentpéterszeg	Kossuth Lajos utca 36.	4121		Gáborján	Fő utca 82.	4122

Megye	Tankerület	OM azonosító	Intézmény neve	Helység	Utca / házszám	Irányító-szám	Székhely	Helység	Utca / házszám	Irányító-szám
Hajdú-Bihar	Berettyóújfalu	031138	Fekete Borbála Általános Iskola	Szentpéterszeg	Kossuth Lajos utca 36.	4121		Gáborján	Fő utca 83-85.	4122
Hajdú-Bihar	Berettyóújfalu	031138	Fekete Borbála Általános Iskola	Szentpéterszeg	Kossuth Lajos utca 36.	4121	x	Szentpéterszeg	Kossuth Lajos utca 36.	4121
Hajdú-Bihar	Berettyóújfalu	031142	Zsákai Kölcsey Ferenc Általános Iskola	Zsáka	Kölcsey utca 2.	4142	x	Zsáka	Kölcsey utca 2.	4142
Hajdú-Bihar	Berettyóújfalu	031214	Berettyóújfalui Arany János Gimnázium, Egészségügyi Szakképző és Közgazdasági Szakközépiskola	Berettyóújfalu	Kossuth Lajos utca 35.	4100	x	Berettyóújfalu	Kossuth Lajos utca 35.	4100
Hajdú-Bihar	Berettyóújfalu	031214	Berettyóújfalui Arany János Gimnázium, Egészségügyi Szakképző és Közgazdasági Szakközépiskola	Berettyóújfalu	Kossuth Lajos utca 35.	4100		Esztár	Petőfi utca 4/b	4124
Hajdú-Bihar	Berettyóújfalu	031234	Bessenyei György Szakközépiskola, Szakiskola, Speciális Szakiskola és Arany János Kollégium	Berettyóújfalu	Honvéd utca 11.	4100		Berettyóújfalu	Eötvös utca 1.	4100
Hajdú-Bihar	Berettyóújfalu	031234	Bessenyei György Szakközépiskola, Szakiskola, Speciális Szakiskola és Arany János Kollégium	Berettyóújfalu	Honvéd utca 11.	4100		Berettyóújfalu	Honvéd utca 10.	4100
Hajdú-Bihar	Berettyóújfalu	031234	Bessenyei György Szakközépiskola, Szakiskola, Speciális Szakiskola és Arany János Kollégium	Berettyóújfalu	Honvéd utca 11.	4100	x	Berettyóújfalu	Honvéd utca 11.	4100
Hajdú-Bihar	Berettyóújfalu	031234	Bessenyei György Szakközépiskola, Szakiskola, Speciális Szakiskola és Arany János Kollégium	Berettyóújfalu	Honvéd utca 11.	4100		Berettyóújfalu	Mátyás utca 7.	4100
Hajdú-Bihar	Berettyóújfalu	038861	Csere-erdő Általános Iskola	Hencida	Csokonai utca 2.	4123	x	Hencida	Csokonai utca 2.	4123
Hajdú-Bihar	Berettyóújfalu	038861	Csere-erdő Általános Iskola	Hencida	Csokonai utca 2.	4123		Hencida	Kossuth utca 31.	4123
Hajdú-Bihar	Berettyóújfalu	101420	Csökmői Hidas Frigyes Alapfokú Művészeti Iskola	Csökmő	Kossuth utca 121.	4145	x	Csökmő	Kossuth utca 121.	4145
Hajdú-Bihar	Berettyóújfalu	101420	Csökmői Hidas Frigyes Alapfokú Művészeti Iskola	Csökmő	Kossuth utca 121.	4145		Füzesgyarmat	Széchenyi utca 2.	5525
Hajdú-Bihar	Berettyóújfalu	101420	Csökmői Hidas Frigyes Alapfokú Művészeti Iskola	Csökmő	Kossuth utca 121.	4145		Komádi	Fő utca 10-18.	4138
Hajdú-Bihar	Debrecen	031078	Debreceni Hunyadi János Általános Iskola	Debrecen	Zákány utca 5.	4028	x	Debrecen	Zákány utca 5.	4028
Hajdú-Bihar	Debrecen	031080	Debreceni Hatvani István Általános Iskola	Debrecen	Kardos Albert utca 18-24.	4028	x	Debrecen	Kardos Albert utca 18-24.	4028
Hajdú-Bihar	Debrecen	031096	Vénkerti Általános Iskola és Alapfokú Művészeti Iskola	Debrecen	Sinay Miklós utca 6.	4027		Debrecen	Kastélykert utca 39.	4063
Hajdú-Bihar	Debrecen	031096	Vénkerti Általános Iskola és Alapfokú Művészeti Iskola	Debrecen	Sinay Miklós utca 6.	4027		Debrecen	Kastélykert utca 44.	4063
Hajdú-Bihar	Debrecen	031096	Vénkerti Általános Iskola és Alapfokú Művészeti Iskola	Debrecen	Sinay Miklós utca 6.	4027		Debrecen	Sinay Miklós utca 4.	4027
Hajdú-Bihar	Debrecen	031096	Vénkerti Általános Iskola és Alapfokú Művészeti Iskola	Debrecen	Sinay Miklós utca 6.	4027	x	Debrecen	Sinay Miklós utca 6.	4027
Hajdú-Bihar	Debrecen	031103	Debreceni Lorántffy Zsuzsanna Általános Iskola	Debrecen	Józsakert utca 9.	4225		Debrecen	Alsójózsai utca 8.	4225
Hajdú-Bihar	Debrecen	031103	Debreceni Lorántffy Zsuzsanna Általános Iskola	Debrecen	Józsakert utca 9.	4225	x	Debrecen	Józsakert utca 9.	4225
Hajdú-Bihar	Debrecen	031104	Debreceni Gönczy Pál Általános Iskola	Debrecen	Gönczy Pál utca 1-3.	4225		Debrecen	Deák Ferenc utca 72.	4225
Hajdú-Bihar	Debrecen	031104	Debreceni Gönczy Pál Általános Iskola	Debrecen	Gönczy Pál utca 1-3.	4225	x	Debrecen	Gönczy Pál utca 1-3.	4225
Hajdú-Bihar	Debrecen	031104	Debreceni Gönczy Pál Általános Iskola	Debrecen	Gönczy Pál utca 1-3.	4225		Debrecen	Rózsavölgy utca 23.	4225
Hajdú-Bihar	Debrecen	031104	Debreceni Gönczy Pál Általános Iskola	Debrecen	Gönczy Pál utca 1-3.	4225		Debrecen	Rózsavölgy utca 32-34.	4225

Megye	Tankerület	OM azonosító	Intézmény neve	Helység	Utca / házszám	Irányító-szám	Székhely	Helység	Utca / házszám	Irányító-szám
Hajdú-Bihar	Debrecen	031216	Debreceni Irinyi János Gimnázium, Szakközépiskola és Szakiskola	Debrecen	Irinyi utca 1.	4024	x	Debrecen	Irinyi utca 1.	4024
Hajdú-Bihar	Debrecen	031221	Brassai Sámuel Gimnázium és Műszaki Szakközépiskola	Debrecen	Víztorony utca 3.	4029		Debrecen	Gáborjáni Szabó Kálmán utca 4.	4028
Hajdú-Bihar	Debrecen	031221	Brassai Sámuel Gimnázium és Műszaki Szakközépiskola	Debrecen	Víztorony utca 3.	4029	x	Debrecen	Víztorony utca 3.	4029
Hajdú-Bihar	Debrecen	031227	Debreceni Bethlen Gábor Közgazdasági Szakközépiskola	Debrecen	Piac utca 8.	4026		Debrecen	Jerikó utca 17-21.	4032
Hajdú-Bihar	Debrecen	031227	Debreceni Bethlen Gábor Közgazdasági Szakközépiskola	Debrecen	Piac utca 8.	4026	x	Debrecen	Piac utca 8.	4026
Hajdú-Bihar	Debrecen	031229	Debreceni Kereskedelmi és Vendéglátóipari Szakközépiskola és Szakiskola	Debrecen	Vénkert utca 2.	4027		Debrecen	Sinay Miklós utca 6.	4027
Hajdú-Bihar	Debrecen	031229	Debreceni Kereskedelmi és Vendéglátóipari Szakközépiskola és Szakiskola	Debrecen	Vénkert utca 2.	4027	x	Debrecen	Vénkert utca 2.	4027
Hajdú-Bihar	Debrecen	031230	Dienes László Gimnázium és Egészségügyi Szakképző Iskola	Debrecen	Thomas Mann utca 16.	4027	x	Debrecen	Thomas Mann utca 16.	4027
Hajdú-Bihar	Debrecen	031235	Gábor Dénes Elektronikai Műszaki Szakközépiskola és Kollégium	Debrecen	Füredi út 69.	4027	x	Debrecen	Füredi út 69.	4027
Hajdú-Bihar	Debrecen	031242	Debreceni Baross Gábor Középiskola, Szakiskola és Kollégium	Debrecen	Budai Ézsaiás utca 8/A	4030	x	Debrecen	Budai Ézsaiás utca 8/A	4030
Hajdú-Bihar	Debrecen	031242	Debreceni Baross Gábor Középiskola, Szakiskola és Kollégium	Debrecen	Budai Ézsaiás utca 8/A	4030		Debrecen	Budai Ézsaiás utca 10.	4030
Hajdú-Bihar	Debrecen	031242	Debreceni Baross Gábor Középiskola, Szakiskola és Kollégium	Debrecen	Budai Ézsaiás utca 8/A	4030		Debrecen	Híd utca 4-6.	4030
Hajdú-Bihar	Debrecen	031248	Beregszászi Pál Szakközépiskola és Szakiskola	Debrecen	Jerikó utca 17-21.	4032	x	Debrecen	Jerikó utca 17-21.	4032
Hajdú-Bihar	Debrecen	031248	Beregszászi Pál Szakközépiskola és Szakiskola	Debrecen	Jerikó utca 17-21.	4032		Debrecen	Rigó utca 54.	4030
Hajdú-Bihar	Debrecen	031231	Kodály Zoltán Zeneművészeti Szakközépiskola és Zeneiskola – Alapfokú Művészeti Iskola	Debrecen	Vár utca 1.	4024	x	Debrecen	Vár utca 1.	4024
Hajdú-Bihar	Debrecen	031150	Hajdúsámsoni II. Rákóczi Ferenc Általános Iskola és Alapfokú Művészeti Iskola	Hajdúsámson	Kossuth utca 2-8.	4251		Hajdúsámson	Jókai utca 61.	4251
Hajdú-Bihar	Debrecen	031150	Hajdúsámsoni II. Rákóczi Ferenc Általános Iskola és Alapfokú Művészeti Iskola	Hajdúsámson	Kossuth utca 2-8.	4251		Hajdúsámson	Kossuth utca 16.	4251
Hajdú-Bihar	Debrecen	031150	Hajdúsámsoni II. Rákóczi Ferenc Általános Iskola és Alapfokú Művészeti Iskola	Hajdúsámson	Kossuth utca 2-8.	4251	x	Hajdúsámson	Kossuth utca 2-8.	4251
Hajdú-Bihar	Debrecen	031197	Debreceni Csokonai Vitéz Mihály Gimnázium	Debrecen	Békessy Béla utca 12.	4032	x	Debrecen	Békessy Béla utca 12.	4032
Hajdú-Bihar	Debrecen	031198	Debreceni Fazekas Mihály Gimnázium	Debrecen	Hatvan utca 44.	4025	x	Debrecen	Hatvan utca 44.	4025
Hajdú-Bihar	Debrecen	031199	Tóth Árpád Gimnázium	Debrecen	Szombathi István utca 12.	4024	x	Debrecen	Szombathi István utca 12.	4024
Hajdú-Bihar	Debrecen	031201	Debreceni Ady Endre Gimnázium	Debrecen	Liszt Ferenc utca 1.	4024	x	Debrecen	Liszt Ferenc utca 1.	4024
Hajdú-Bihar	Debrecen	039355	Gulyás Pál Kollégium	Debrecen	Sumen utca 3.	4024	x	Debrecen	Sumen utca 3.	4024
Hajdú-Bihar	Debrecen	040556	Debreceni Deák Ferenc Kollégium	Debrecen	Tímár utca 1.	4024		Debrecen	Jerikó utca 17-21.	4027
Hajdú-Bihar	Debrecen	040556	Debreceni Deák Ferenc Kollégium	Debrecen	Tímár utca 1.	4024	x	Debrecen	Tímár utca 1.	4024
Hajdú-Bihar	Debrecen	031071	Debreceni Bocskai István Általános Iskola	Debrecen	Munkácsy utca 4.	4029	x	Debrecen	Munkácsy utca 4.	4029
Hajdú-Bihar	Debrecen	031072	Csapókerti Általános Iskola	Debrecen	Jánosi utca 86.	4033	x	Debrecen	Jánosi utca 86.	4033

Megye	Tankerület	OM azonosító	Intézmény neve	Helység	Utca / házszám	Irányító-szám	Székhely	Helység	Utca / házszám	Irányító-szám
Hajdú-Bihar	Debrecen	031072	Csapókerti Általános Iskola	Debrecen	Jánosi utca 86.	4033		Debrecen	Jánosi utca 99.	4033
Hajdú-Bihar	Debrecen	031073	Debreceni Dózsa György Általános Iskola	Debrecen	Dózsa Gy. utca 2.	4027	x	Debrecen	Dózsa Gy. utca 2.	4032
Hajdú-Bihar	Debrecen	031073	Debreceni Dózsa György Általános Iskola	Debrecen	Dózsa Gy. utca 2.	4027		Debrecen	Jerikó utca 17-21.	4032
Hajdú-Bihar	Debrecen	031075	Debreceni Fazekas Mihály Általános Iskola	Debrecen	Vásáry István utca 10.	4025	x	Debrecen	Vásáry István utca 10.	4025
Hajdú-Bihar	Debrecen	031079	Debreceni József Attila Általános Iskola	Debrecen	Monostorpályi út 63.	4030	x	Debrecen	Monostorpályi út 63.	4030
Hajdú-Bihar	Debrecen	031081	Debreceni Kinizsi Pál Általános Iskola	Debrecen	Kuruc utca 32-42.	4028	x	Debrecen	Kuruc utca 32-42.	4028
Hajdú-Bihar	Debrecen	031083	Debreceni Bolyai János Általános Iskola és Alapfokú Művészeti Iskola	Debrecen	Bolyai utca 29.	4032	x	Debrecen	Bolyai utca 29.	4032
Hajdú-Bihar	Debrecen	031084	Lilla Téri Általános Iskola	Debrecen	Vág utca 9.	4031	x	Debrecen	Vág utca 9.	4031
Hajdú-Bihar	Debrecen	031084	Lilla Téri Általános Iskola	Debrecen	Vág utca 9.	4031		Debrecen	Bartók Béla út 74.	4031
Hajdú-Bihar	Debrecen	031084	Lilla Téri Általános Iskola	Debrecen	Vág utca 9.	4031		Debrecen	Lilla tér 4.	4031
Hajdú-Bihar	Debrecen	031086	Nagysándor József Általános Iskola	Debrecen	Pósa utca 1.	4031		Debrecen	Furulya utca 2.	4031
Hajdú-Bihar	Debrecen	031086	Nagysándor József Általános Iskola	Debrecen	Pósa utca 1.	4031	x	Debrecen	Pósa utca 1.	4031
Hajdú-Bihar	Debrecen	031088	Debreceni Benedek Elek Általános Iskola	Debrecen	Bocskai tér 1.	4029	x	Debrecen	Bocskai tér 1.	4029
Hajdú-Bihar	Debrecen	031089	Debreceni Árpád Vezér Általános Iskola	Debrecen	Böszörményi út 150.	4032	x	Debrecen	Böszörményi út 150.	4032
Hajdú-Bihar	Debrecen	031090	Debreceni Petőfi Sándor Általános Iskola	Debrecen	Szabó Kálmán utca 3-5.	4030		Debrecen	Szabó Kálmán. utca 13.	4030
Hajdú-Bihar	Debrecen	031090	Debreceni Petőfi Sándor Általános Iskola	Debrecen	Szabó Kálmán utca 3-5.	4030	x	Debrecen	Szabó Kálmán utca 3-5.	4030
Hajdú-Bihar	Debrecen	031090	Debreceni Petőfi Sándor Általános Iskola	Debrecen	Szabó Kálmán utca 3-5.	4030		Debrecen	Szabó Kálmán utca 35-37.	4030
Hajdú-Bihar	Debrecen	031092	Szoboszlói Úti Általános Iskola	Debrecen	Szoboszlói út 3.	4031	x	Debrecen	Szoboszlói út 3.	4031
Hajdú-Bihar	Debrecen	031094	Debreceni Karácsony Sándor Általános Iskola	Debrecen	Komáromi Csipkés Gy. tér 9.	4034	x	Debrecen	Komáromi Csipkés Gy. tér 9.	4034
Hajdú-Bihar	Debrecen	031095	Ibolya Utcai Általános Iskola	Debrecen	Ibolya utca 3.	4027	x	Debrecen	Ibolya utca 3.	4027
Hajdú-Bihar	Debrecen	031109	Debreceni Vörösmarty Mihály Általános Iskola és Alapfokú Művészeti Iskola	Debrecen	Angyalföld tér 4.	4031	x	Debrecen	Angyalföld tér 4.	4031
Hajdú-Bihar	Debrecen	031102	Debreceni Kazinczy Ferenc Általános Iskola és Alapfokú Művészeti Iskola	Debrecen	Margit tér 19.	4031	x	Debrecen	Margit tér 19.	4031
Hajdú-Bihar	Debrecen	031249	Könnyűipari Szakképző Iskola és Speciális Szakiskola	Debrecen	Sétakert utca 1-3.	4027	x	Debrecen	Sétakert utca 1-3.	4027
Hajdú-Bihar	Debrecen	038514	Debreceni Bárczi Gusztáv Gyógypedagógiai Módszertani Intézmény, Általános Iskola, Speciális Szakiskola és Kollégium	Debrecen	Budai Ézsaiás utca 2.	4024	x	Debrecen	Budai Ézsaiás utca 2.	4024
Hajdú-Bihar	Debrecen	038514	Debreceni Bárczi Gusztáv Gyógypedagógiai Módszertani Intézmény, Általános Iskola, Speciális Szakiskola és Kollégium	Debrecen	Budai Ézsaiás utca 2.	4024		Debrecen	Nagy Gál István utca 4.	4024
Hajdú-Bihar	Debrecen	038514	Debreceni Bárczi Gusztáv Gyógypedagógiai Módszertani Intézmény, Általános Iskola, Speciális Szakiskola és Kollégium	Debrecen	Budai Ézsaiás utca 2.	4024		Debrecen	Pósa utca 1.	4031

Megye	Tankerület	OM azonosító	Intézmény neve	Helység	Utca / házszám	Irányító-szám	Székhely	Helység	Utca / házszám	Irányító-szám
Hajdú-Bihar	Debrecen	038515	Hallássérültek Egységes Gyógypedagógiai Módszertani Intézménye, Óvoda, Általános Isklola és Kollégium	Debrecen	Széchenyi utca 60.	4031	x	Debrecen	Széchenyi utca 60.	4031
Hajdú-Bihar	Debrecen	101828	Debreceni Tehetséggondozó Központ és Pedagógiai Szakszolgálat	Debrecen	Faraktár utca 65.	4034	x	Debrecen	Faraktár utca 65.	4034
Hajdú-Bihar	Debrecen	101828	Debreceni Tehetséggondozó Központ és Pedagógiai Szakszolgálat	Debrecen	Faraktár utca 65.	4034		Debrecen	Jerikó utca 17-21.	4032
Hajdú-Bihar	Debrecen	031202	Medgyessy Ferenc Gimnázium és Művészeti Szakközépiskola	Debrecen	Holló László sétány 6.	4031		Debrecen	Angyalföld tér 16.	4031
Hajdú-Bihar	Debrecen	031202	Medgyessy Ferenc Gimnázium és Művészeti Szakközépiskola	Debrecen	Holló László sétány 6.	4031		Debrecen	Angyalföld tér 7.	4031
Hajdú-Bihar	Debrecen	031202	Medgyessy Ferenc Gimnázium és Művészeti Szakközépiskola	Debrecen	Holló László sétány 6.	4031	x	Debrecen	Holló László sétány 6.	4031
Hajdú-Bihar	Debrecen	031202	Medgyessy Ferenc Gimnázium és Művészeti Szakközépiskola	Debrecen	Holló László sétány 6.	4031		Debrecen	Holló László sétány 8.	4031
Hajdú-Bihar	Debrecen	031202	Medgyessy Ferenc Gimnázium és Művészeti Szakközépiskola	Debrecen	Holló László sétány 6.	4031		Debrecen	Kishegyesi út 38.	4031
Hajdú-Bihar	Debrecen	031202	Medgyessy Ferenc Gimnázium és Művészeti Szakközépiskola	Debrecen	Holló László sétány 6.	4031		Debrecen	Kishegyesi út 48-50.	4031
Hajdú-Bihar	Debrecen	031225	Mechwart András Gépipari és Informatikai Szakközépiskola	Debrecen	Széchenyi utca 58.	4025	x	Debrecen	Széchenyi utca 58.	4025
Hajdú-Bihar	Debrecen	031211	Péchy Mihály Építőipari Szakközépiskola	Debrecen	Varga utca 5.	4024	x	Debrecen	Varga utca 5.	4024
Hajdú-Bihar	Debrecen	031241	Povolny Ferenc Szakképző Iskola és Speciális Szakiskola	Debrecen	Kassai út 25.	4028	x	Debrecen	Kassai út 25.	4028
Hajdú-Bihar	Debrecen	031232	Debreceni Vegyipari Szakközépiskola	Debrecen	Csapó utca 29-35.	4024	x	Debrecen	Csapó utca 29-35.	4024
Hajdú-Bihar	Debrecen	031232	Debreceni Vegyipari Szakközépiskola	Debrecen	Csapó utca 29-35.	4024		Tiszaújváros	Gyári út 1.	3580
Hajdú-Bihar	Debrecen	200462	Debreceni I. számú Pedagógiai Szakszolgálat	Debrecen	Böszörményi út 148.	4032	x	Debrecen	Böszörményi út 148.	4032
Hajdú-Bihar	Debrecen	200101	Debreceni II. számú Pedagógiai Szakszolgálat	Debrecen	Varga utca 23.	4024	x	Debrecen	Varga utca 23.	4024
Hajdú-Bihar	Debrecen	200453	Debreceni III. számú Pedagógiai Szakszolgálat	Debrecen	Ibolya utca 22.	4027	x	Debrecen	Ibolya utca 22.	4027
Hajdú-Bihar	Debrecen	200020	Epreskerti Általános Iskola	Debrecen	Epreskert utca 80.	4030	x	Debrecen	Epreskert utca 80.	4030
Hajdú-Bihar	Debrecen	031228	Hajdúszoboszlói Közgazdasági Szakközépiskola	Hajdúszoboszló	Gönczy P. utca 17.	4200	x	Hajdúszoboszló	Gönczy P. utca 17.	4200
Hajdú-Bihar	Debrecen	040578	Szép Ernő Középiskolai Kollégium	Hajdúszoboszló	Gönczy Pál utca 15.	4200	x	Hajdúszoboszló	Gönczy Pál utca 15.	4200
Hajdú-Bihar	Debrecen	038281	Kós Károly Művészeti Szakközépiskola és Kollégium	Debrecen	Hollós utca 3.	4032	x	Debrecen	Hollós utca 3.	4032
Hajdú-Bihar	Debrecen	102310	Hajdú-Bihar Megyei Pedagógiai Szakszolgálat és Pedagógiai Szakmai Szolgáltató Intézet	Debrecen	Monti ezredes utca 7.	4029	x	Debrecen	Monti ezredes utca 7.	4029
Hajdú-Bihar	Debrecen	102310	Hajdú-Bihar Megyei Pedagógiai Szakszolgálat és Pedagógiai Szakmai Szolgáltató Intézet	Debrecen	Monti ezredes utca 7.	4029		Debrecen	Bem tér 19.	4026
Hajdú-Bihar	Debrecen	201359	Hajdú-Bihar Megyei Általános Iskola és Kollégium	Debrecen	Postakert utca 7.	4025	x	Debrecen	Postakert utca 7.	4025
Hajdú-Bihar	Debrecen	201359	Hajdú-Bihar Megyei Általános Iskola és Kollégium	Debrecen	Postakert utca 7.	4025		Debrecen	Lóvereseny utca 3.	4032
Hajdú-Bihar	Derecske	031124	Derecskei Bocskai István Általános Iskola és Alapfokú Művészeti Iskola	Derecske	Szováti út 2.	4130		Derecske	Lengyel utca 3-5.	4130
Hajdú-Bihar	Derecske	031124	Derecskei Bocskai István Általános Iskola és Alapfokú Művészeti Iskola	Derecske	Szováti út 2.	4130	x	Derecske	Szováti út 2.	4130

Megye	Tankerület	OM azonosító	Intézmény neve	Helység	Utca / házszám	Irányító-szám	Székhely	Helység	Utca / házszám	Irányító-szám
Hajdú-Bihar	Derecske	031124	Derecskei Bocskai István Általános Iskola és Alapfokú Művészeti Iskola	Derecske	Szováti út 2.	4130		Konyár	Rákóczi utca 18.	4133
Hajdú-Bihar	Derecske	031124	Derecskei Bocskai István Általános Iskola és Alapfokú Művészeti Iskola	Derecske	Szováti út 2.	4130		Konyár	Rákóczi utca 9.	4133
Hajdú-Bihar	Derecske	031124	Derecskei Bocskai István Általános Iskola és Alapfokú Művészeti Iskola	Derecske	Szováti út 2.	4130		Sáránd	Kossuth utca 29.	4272
Hajdú-Bihar	Derecske	031124	Derecskei Bocskai István Általános Iskola és Alapfokú Művészeti Iskola	Derecske	Szováti út 2.	4130		Tépe	Kossuth utca 1.	4132
Hajdú-Bihar	Derecske	031154	Hosszúpályi Irinyi József Általános Iskola	Hosszúpályi	Szabadság tér 30.	4274	x	Hosszúpályi	Szabadság tér 30.	4274
Hajdú-Bihar	Derecske	031154	Hosszúpályi Irinyi József Általános Iskola	Hosszúpályi	Szabadság tér 30.	4274		Hajdúbagos	Iskola utca 18.	4273
Hajdú-Bihar	Derecske	031154	Hosszúpályi Irinyi József Általános Iskola	Hosszúpályi	Szabadság tér 30.	4274		Hajdúbagos	Templom utca 11.	4273
Hajdú-Bihar	Derecske	031154	Hosszúpályi Irinyi József Általános Iskola	Hosszúpályi	Szabadság tér 30.	4274		Hosszúpályi	Szabadság tér 12.	4274
Hajdú-Bihar	Derecske	031154	Hosszúpályi Irinyi József Általános Iskola	Hosszúpályi	Szabadság tér 30.	4274		Monostorpályi	Landler tér 5.	4275
Hajdú-Bihar	Derecske	031156	Létavértesi Arany János Általános Iskola	Létavértes	Árpád tér 10.	4281	x	Létavértes	Árpád tér 10.	4281
Hajdú-Bihar	Derecske	031156	Létavértesi Arany János Általános Iskola	Létavértes	Árpád tér 10.	4281		Létavértes	Árpád tér 7.	4281
Hajdú-Bihar	Derecske	031156	Létavértesi Arany János Általános Iskola	Létavértes	Árpád tér 10.	4281		Létavértes	Kossuth utca 1.	4281
Hajdú-Bihar	Derecske	031157	Létavértesi Irinyi János Általános Iskola	Létavértes	Irinyi utca 8.	4283		Létavértes	Irinyi utca 1.	4283
Hajdú-Bihar	Derecske	031157	Létavértesi Irinyi János Általános Iskola	Létavértes	Irinyi utca 8.	4283	x	Létavértes	Irinyi utca 8.	4283
Hajdú-Bihar	Derecske	031157	Létavértesi Irinyi János Általános Iskola	Létavértes	Irinyi utca 8.	4283		Létavértes	Kassai utca 16.	4283
Hajdú-Bihar	Derecske	031157	Létavértesi Irinyi János Általános Iskola	Létavértes	Irinyi utca 8.	4283		Létavértes	Kassai utca 5.	4283
Hajdú-Bihar	Derecske	031157	Létavértesi Irinyi János Általános Iskola	Létavértes	Irinyi utca 8.	4283		Létavértes	Kassai utca 8/a.	4283
Hajdú-Bihar	Derecske	031203	Derecskei I. Rákóczi György Gimnázium, Szakközépiskola és Kollégium	Derecske	Lengyel utca 1.	4130		Derecske	Köztársaság út 99.	4130
Hajdú-Bihar	Derecske	031203	Derecskei I. Rákóczi György Gimnázium, Szakközépiskola és Kollégium	Derecske	Lengyel utca 1.	4130	x	Derecske	Lengyel utca 1.	4130
Hajdú-Bihar	Derecske	038863	Pocsaji Lorántffy Zsuzsanna Általános Iskola	Pocsaj	Nagy utca 41.	4125		Kismarja	Bocskai utca 30	4126
Hajdú-Bihar	Derecske	038863	Pocsaji Lorántffy Zsuzsanna Általános Iskola	Pocsaj	Nagy utca 41.	4125	x	Pocsaj	Nagy utca 41.	4125
Hajdú-Bihar	Derecske	200709	Érmelléki Pedagógiai Szakszolgálat	Létavértes	Nagyváradi utca 2	4281		Derecske	Lengyel utca 3/5.	4130
Hajdú-Bihar	Derecske	200709	Érmelléki Pedagógiai Szakszolgálat	Létavértes	Nagyváradi utca 2	4281		Hosszúpályi	Szabadság tér 30.	4274
Hajdú-Bihar	Derecske	200709	Érmelléki Pedagógiai Szakszolgálat	Létavértes	Nagyváradi utca 2	4281	x	Létavértes	Nagyváradi utca 2	4281
Hajdú-Bihar	Derecske	201253	Béres András Alapfokú Művészeti Iskola	Mikepércs	Nagyváradi utca 1.	4271	x	Mikepércs	Nagyváradi utca 1.	4271
Hajdú-Bihar	Derecske	201255	Mikepércsi Hunyadi János Általános Iskola	Mikepércs	Nagyváradi utca 1.	4271	x	Mikepércs	Nagyváradi utca 1.	4271
Hajdú-Bihar	Hajdúböszörmény	031047	Hajdúdorogi Móra Ferenc Általános Iskola és Alapfokú Művészeti Iskola	Hajdúdorog	Tokaji út 5.	4087	x	Hajdúdorog	Tokaji út 5.	4087

Megye	Tankerület	OM azonosító	Intézmény neve	Helység	Utca / házszám	Irányító-szám	Székhely	Helység	Utca / házszám	Irányító-szám
Hajdú-Bihar	Hajdúböszörmény	031054	Hajdúböszörményi Bocskai István Általános Iskola	Hajdúböszörmény	Bocskai István tér 11.	4220	x	Hajdúböszörmény	Bocskai István tér 11.	4220
Hajdú-Bihar	Hajdúböszörmény	031054	Hajdúböszörményi Bocskai István Általános Iskola	Hajdúböszörmény	Bocskai István tér 11.	4220		Hajdúböszörmény	Dobó István utca 2.	4220
Hajdú-Bihar	Hajdúböszörmény	031054	Hajdúböszörményi Bocskai István Általános Iskola	Hajdúböszörmény	Bocskai István tér 11.	4220		Hajdúböszörmény	Káplár Miklós utca 5.	4220
Hajdú-Bihar	Hajdúböszörmény	031055	Hajdúböszörményi Bethlen Gábor Általános Iskola	Hajdúböszörmény	Tizenhárom vértanú utca 1.	4220		Hajdúvid	Krúdy Gyula utca 11-15.	4086
Hajdú-Bihar	Hajdúböszörmény	031055	Hajdúböszörményi Bethlen Gábor Általános Iskola	Hajdúböszörmény	Tizenhárom vértanú utca 1.	4220		Hajdúvid	Krúdy Gyula utca 4.	4086
Hajdú-Bihar	Hajdúböszörmény	031055	Hajdúböszörményi Bethlen Gábor Általános Iskola	Hajdúböszörmény	Tizenhárom vértanú utca 1.	4220	x	Hajdúböszörmény	Tizenhárom vértanú utca 1.	4220
Hajdú-Bihar	Hajdúböszörmény	031056	Középkerti Általános Iskola	Hajdúböszörmény	Erdély utca 37.	4220	x	Hajdúböszörmény	Erdély utca 37.	4220
Hajdú-Bihar	Hajdúböszörmény	031057	Hajdúböszörményi II. Rákóczi Ferenc Általános Iskola	Hajdúböszörmény	II.Rákóczi Ferenc utca 2.	4220	x	Hajdúböszörmény	II.Rákóczi Ferenc utca 2.	4220
Hajdú-Bihar	Hajdúböszörmény	031058	Hajdúböszörményi Eötvös József Általános Iskola és Alapfokú Művészeti Iskola	Hajdúböszörmény	Árpád utca 22.	4220	x	Hajdúböszörmény	Árpád utca 22.	4220
Hajdú-Bihar	Hajdúböszörmény	031058	Hajdúböszörményi Eötvös József Általános Iskola és Alapfokú Művészeti Iskola	Hajdúböszörmény	Árpád utca 22.	4220		Hajdúböszörmény	Eötvös utca 10.	4220
Hajdú-Bihar	Hajdúböszörmény	031058	Hajdúböszörményi Eötvös József Általános Iskola és Alapfokú Művészeti Iskola	Hajdúböszörmény	Árpád utca 22.	4220		Hajdúböszörmény	Eötvös utca 9.	4220
Hajdú-Bihar	Hajdúböszörmény	031058	Hajdúböszörményi Eötvös József Általános Iskola és Alapfokú Művészeti Iskola	Hajdúböszörmény	Árpád utca 22.	4220		Hajdúböszörmény	Tizenhárom vértanú utca 1.	4220
Hajdú-Bihar	Hajdúböszörmény	031058	Hajdúböszörményi Eötvös József Általános Iskola és Alapfokú Művészeti Iskola	Hajdúböszörmény	Árpád utca 22.	4220		Hajdúböszörmény	Erdély utca 37.	4220
Hajdú-Bihar	Hajdúböszörmény	031058	Hajdúböszörményi Eötvös József Általános Iskola és Alapfokú Művészeti Iskola	Hajdúböszörmény	Árpád utca 22.	4220		Bodaszőlő	Vákáncsos utca 43.	4224
Hajdú-Bihar	Hajdúböszörmény	031058	Hajdúböszörményi Eötvös József Általános Iskola és Alapfokú Művészeti Iskola	Hajdúböszörmény	Árpád utca 22.	4220		Hajdúböszörmény	Bocskai István tér 12.	4220
Hajdú-Bihar	Hajdúböszörmény	031058	Hajdúböszörményi Eötvös József Általános Iskola és Alapfokú Művészeti Iskola	Hajdúböszörmény	Árpád utca 22.	4220		Hajdúböszörmény	Radnóti Miklós utca 3.	4220
Hajdú-Bihar	Hajdúböszörmény	031058	Hajdúböszörményi Eötvös József Általános Iskola és Alapfokú Művészeti Iskola	Hajdúböszörmény	Árpád utca 22.	4220		Hajdúböszörmény	Bocskai István tér 4.	4220
Hajdú-Bihar	Hajdúböszörmény	031066	Hajdúböszörményi Kincskereső Általános Iskola	Hajdúböszörmény	Esze Tamás utca 2-4.	Bocskai tér 12.	x	Hajdúböszörmény	Esze Tamás utca 2-4.	4220
Hajdú-Bihar	Hajdúböszörmény	031204	Hajdúböszörményi Bocskai István Gimnázium	Hajdúböszörmény	Bocskai István tér 12.	4220	x	Hajdúböszörmény	Bocskai István tér 12.	4220
Hajdú-Bihar	Hajdúböszörmény	031240	Széchenyi István Mezőgazdasági Szakképző Iskola és Kollégium	Hajdúböszörmény	Radnóti Miklós utca 3.	4220		Hajdúböszörmény	Külső-Dorogi út 01132/2 HRSZ	4220
Hajdú-Bihar	Hajdúböszörmény	031240	Széchenyi István Mezőgazdasági Szakképző Iskola és Kollégium	Hajdúböszörmény	Radnóti Miklós utca 3.	4220	x	Hajdúböszörmény	Radnóti Miklós utca 3.	4220
Hajdú-Bihar	Hajdúböszörmény	031243	Veress Ferenc Szakképző Iskola	Hajdúböszörmény	Enyingi Török Bálint utca 5/A	4220	x	Hajdúböszörmény	Enyingi Török Bálint utca 5/A	4220
Hajdú-Bihar	Hajdúböszörmény	031243	Veress Ferenc Szakképző Iskola	Hajdúböszörmény	Enyingi Török Bálint utca 5/A	4220		Hajdúböszörmény	Kálvineum utca 12.	4220
Hajdú-Bihar	Hajdúböszörmény	031243	Veress Ferenc Szakképző Iskola	Hajdúböszörmény	Enyingi Török Bálint utca 5/A	4220		Hajdúböszörmény	Városkert utca 38/D	4220
Hajdú-Bihar	Hajdúböszörmény	038510	Kalkuttai Teréz Anya Általános Iskola	Hajdúdorog	Nánási út 19.	4087	x	Hajdúdorog	Nánási út 19.	4087
Hajdú-Bihar	Hajdúböszörmény	039608	Hajdúböszörményi Bartók Béla Zenei Alapfokú Művészeti Iskola	Hajdúböszörmény	II.Rákóczi Ferenc utca 31.	4220		Hajdúböszörmény	Árpád utca 22.	4220
Hajdú-Bihar	Hajdúböszörmény	039608	Hajdúböszörményi Bartók Béla Zenei Alapfokú Művészeti Iskola	Hajdúböszörmény	II.Rákóczi Ferenc utca 31.	4220		Hajdúböszörmény	Bocskai István tér 10.	4220

Megye	Tankerület	OM azonosító	Intézmény neve	Helység	Utca / házszám	Irányító-szám	Székhely	Helység	Utca / házszám	Irányító-szám
Hajdú-Bihar	Hajdúböszörmény	039608	Hajdúböszörményi Bartók Béla Zenei Alapfokú Művészeti Iskola	Hajdúböszörmény	II.Rákóczi Ferenc utca 31.	4220		Hajdúböszörmény	Bocskai István tér 11.	4220
Hajdú-Bihar	Hajdúböszörmény	039608	Hajdúböszörményi Bartók Béla Zenei Alapfokú Művészeti Iskola	Hajdúböszörmény	II.Rákóczi Ferenc utca 31.	4220		Hajdúböszörmény	Bocskai István tér 12.	4220
Hajdú-Bihar	Hajdúböszörmény	039608	Hajdúböszörményi Bartók Béla Zenei Alapfokú Művészeti Iskola	Hajdúböszörmény	II.Rákóczi Ferenc utca 31.	4220		Hajdúböszörmény	Erdély utca 37.	4220
Hajdú-Bihar	Hajdúböszörmény	039608	Hajdúböszörményi Bartók Béla Zenei Alapfokú Művészeti Iskola	Hajdúböszörmény	II.Rákóczi Ferenc utca 31.	4220		Hajdúböszörmény	Kálvin tér 18.	4220
Hajdú-Bihar	Hajdúböszörmény	039608	Hajdúböszörményi Bartók Béla Zenei Alapfokú Művészeti Iskola	Hajdúböszörmény	II.Rákóczi Ferenc utca 31.	4220		Hajdúböszörmény	Polgári utca 48-50.	4220
Hajdú-Bihar	Hajdúböszörmény	039608	Hajdúböszörményi Bartók Béla Zenei Alapfokú Művészeti Iskola	Hajdúböszörmény	II.Rákóczi Ferenc utca 31.	4220	x	Hajdúböszörmény	II.Rákóczi Ferenc utca 31.	4220
Hajdú-Bihar	Hajdúböszörmény	039608	Hajdúböszörményi Bartók Béla Zenei Alapfokú Művészeti Iskola	Hajdúböszörmény	II.Rákóczi Ferenc utca 31.	4220		Hajdúböszörmény	Kölcsey Ferenc utca 1.	4220
Hajdú-Bihar	Hajdúböszörmény	039608	Hajdúböszörményi Bartók Béla Zenei Alapfokú Művészeti Iskola	Hajdúböszörmény	II.Rákóczi Ferenc utca 31.	4220		Hajdúböszörmény	Tizenhárom vértanú utca 1.	4220
Hajdú-Bihar	Hajdúböszörmény	101827	Hajdúböszörményi Pedagógiai Szakszolgálat	Hajdúböszörmény	Polgári utca 48-50.	4220	x	Hajdúböszörmény	Polgári utca 48-50.	4220
Hajdú-Bihar	Hajdúböszörmény	200557	Zeleméry László Általános Iskola	Bodaszőlő	Vákáncsos utca 43.	4224	x	Bodaszőlő	Vákáncsos utca 43.	4224
Hajdú-Bihar	Hajdúböszörmény	038512	Dr. Molnár István Óvoda, Általános és Speciális Szakiskola, Kollégium és Gyermekotthon	Hajdúböszörmény	Radnóti utca 5.	4220	x	Hajdúböszörmény	Radnóti utca 5.	4220
Hajdú-Bihar	Hajdúböszörmény	038512	Dr. Molnár István Óvoda, Általános és Speciális Szakiskola, Kollégium és Gyermekotthon	Hajdúböszörmény	Radnóti utca. 5.	4220		Debrecen	Bartók Béla út 3.	4031
Hajdú-Bihar	Hajdúhadház	031049	Földi János Két Tanítási Nyelvű Általános Iskola és Alapfokú Művészeti Iskola	Hajdúhadház	Bocskai tér 14.	4242	x	Hajdúhadház	Bocskai tér 14.	4242
Hajdú-Bihar	Hajdúhadház	031049	Földi János Két Tanítási Nyelvű Általános Iskola és Alapfokú Művészeti Iskola	Hajdúhadház	Bocskai tér 14.	4242		Hajdúhadház	Szilágyi Dániel utca 2-4.	4242
Hajdú-Bihar	Hajdúhadház	031049	Földi János Két Tanítási Nyelvű Általános Iskola és Alapfokú Művészeti Iskola	Hajdúhadház	Bocskai tér 14.	4242		Hajdúhadház	Rákóczi Ferenc utca 50.	4242
Hajdú-Bihar	Hajdúhadház	031218	Szilágyi Dániel Gimnázium és Közgazdasági Szakközépiskola, Szakiskola	Hajdúhadház	Bocskai tér 6.	4242	x	Hajdúhadház	Bocskai tér 6.	4242
Hajdú-Bihar	Hajdúhadház	201112	Bocskaikerti Németh László Általános Iskola és Alapfokú Művészeti Iskola	Bocskaikert	Baross Gábor utca 19.	4241	x	Bocskaikert	Baross Gábor utca 19.	4241
Hajdú-Bihar	Hajdúnánás	031026	Bocskai István Általános Iskola, Alapfokú Művészeti Iskola és Pedagógiai Szakszolgálat	Hajdúnánás	Óvoda utca 2-10.	4080		Hajdúnánás	Baross utca 11/A	4080
Hajdú-Bihar	Hajdúnánás	031026	Bocskai István Általános Iskola, Alapfokú Művészeti Iskola és Pedagógiai Szakszolgálat	Hajdúnánás	Óvoda utca 2-10.	4080		Hajdúnánás	Iskola utca 3.	4080
Hajdú-Bihar	Hajdúnánás	031026	Bocskai István Általános Iskola, Alapfokú Művészeti Iskola és Pedagógiai Szakszolgálat	Hajdúnánás	Óvoda utca 2-10.	4080		Hajdúnánás	Iskola utca 5.	4080
Hajdú-Bihar	Hajdúnánás	031026	Bocskai István Általános Iskola, Alapfokú Művészeti Iskola és Pedagógiai Szakszolgálat	Hajdúnánás	Óvoda utca 2-10.	4080		Hajdúnánás	Iskola utca 7.	4080
Hajdú-Bihar	Hajdúnánás	031026	Bocskai István Általános Iskola, Alapfokú Művészeti Iskola és Pedagógiai Szakszolgálat	Hajdúnánás	Óvoda utca 2-10.	4080		Hajdúnánás	Köztársaság tér 6.	4080
Hajdú-Bihar	Hajdúnánás	031026	Bocskai István Általános Iskola, Alapfokú Művészeti Iskola és Pedagógiai Szakszolgálat	Hajdúnánás	Óvoda utca 2-10.	4080		Hajdúnánás	Magyar utca 104.	4080
Hajdú-Bihar	Hajdúnánás	031026	Bocskai István Általános Iskola, Alapfokú Művészeti Iskola és Pedagógiai Szakszolgálat	Hajdúnánás	Óvoda utca 2-10.	4080	x	Hajdúnánás	Óvoda utca 2-10.	4080
Hajdú-Bihar	Hajdúnánás	031026	Bocskai István Általános Iskola, Alapfokú Művészeti Iskola és Pedagógiai Szakszolgálat	Hajdúnánás	Óvoda utca 2-10.	4080		Hajdúnánás	Polgári utca 71.	4080
Hajdú-Bihar	Hajdúnánás	031209	Kőrösi Csoma Sándor Gimnázium, Szakközépiskola, és Szakiskola és Kollégium	Hajdúnánás	Bocskai utca 29.	4080	x	Hajdúnánás	Bocskai utca 29.	4080
Hajdú-Bihar	Hajdúnánás	031209	Kőrösi Csoma Sándor Gimnázium, Szakközépiskola, és Szakiskola és Kollégium	Hajdúnánás	Bocskai utca 29.	4080		Hajdúnánás	Baross utca 11.	4080

Megye	Tankerület	OM azonosító	Intézmény neve	Helység	Utca / házszám	Irányító-szám	Székhely	Helység	Utca / házszám	Irányító-szám
Hajdú-Bihar	Hajdúnánás	031209	Kőrösi Csoma Sándor Gimnázium, Szakközépiskola, és-Szakiskola és Kollégium	Hajdúnánás	Bocskai utca 29.	4080		Hajdúnánás	Baross utca 11/a.	4080
Hajdú-Bihar	Hajdúnánás	031209	Kőrösi Csoma Sándor Gimnázium, Szakközépiskola, és-Szakiskola és Kollégium	Hajdúnánás	Bocskai utca 29.	4080		Hajdúnánás	Bocskai utca 20.	4080
Hajdú-Bihar	Hajdúnánás	031209	Kőrösi Csoma Sándor Gimnázium, Szakközépiskola, és-Szakiskola és Kollégium	Hajdúnánás	Bocskai utca 29.	4080		Hajdúnánás	Irányi utca 3.	4080
Hajdú-Bihar	Hajdúnánás	200926	Polgári József Attila Gimnázium és Szakképző Iskola	Polgár	Kiss Ernő utca 10.	4090		Polgár	Barankovics tér 2.	4090
Hajdú-Bihar	Hajdúnánás	200926	Polgári József Attila Gimnázium és Szakképző Iskola	Polgár	Kiss Ernő utca 10.	4090	x	Polgár	Kiss Ernő utca 10.	4090
Hajdú-Bihar	Hajdúnánás	200926	Polgári József Attila Gimnázium és Szakképző Iskola	Polgár	Kiss Ernő utca 10.	4090		Polgár	Móricz Zsigmond utca 7.	4090
Hajdú-Bihar	Hajdúnánás	200926	Polgári József Attila Gimnázium és Szakképző Iskola	Polgár	Kiss Ernő utca 10.	4090		Polgár	Széchenyi utca 11-13.	4090
Hajdú-Bihar	Hajdúnánás	200927	Polgári Vásárhelyi Pál Általános Iskola	Polgár	Zólyom utca 14.	4090		Polgár	Móricz utca 3-5.	4090
Hajdú-Bihar	Hajdúnánás	200927	Polgári Vásárhelyi Pál Általános Iskola	Polgár	Zólyom utca 14.	4090	x	Polgár	Zólyom utca 14.	4090
Hajdú-Bihar	Hajdúnánás	201321	GÚT Általános Iskola	Görbeháza	Széchenyi utca 9.	4075	x	Görbeháza	Széchenyi utca 9.	4075
Hajdú-Bihar	Hajdúnánás	201321	GÚT Általános Iskola	Görbeháza	Széchenyi utca 9.	4075		Tiszagyulaháza	Kossuth utca 34.	4097
Hajdú-Bihar	Hajdúnánás	201321	GÚT Általános Iskola	Görbeháza	Széchenyi utca 9.	4075		Újtikos	Széchenyi tér 2.	4096
Hajdú-Bihar	Hajdúszoboszló	031029	Gönczy Pál Sport és Két Tanítási Nyelvű Általános Iskola	Hajdúszoboszló	Kálvin tér 7-8.	4200		Hajdúszoboszló	Gönczy Pál utca 7.	4200
Hajdú-Bihar	Hajdúszoboszló	031029	Gönczy Pál Sport és Két Tanítási Nyelvű Általános Iskola	Hajdúszoboszló	Kálvin tér 7-8.	4200		Hajdúszoboszló	Gönczy Pál utca 8.	4200
Hajdú-Bihar	Hajdúszoboszló	031029	Gönczy Pál Sport és Két Tanítási Nyelvű Általános Iskola	Hajdúszoboszló	Kálvin tér 7-8.	4200	x	Hajdúszoboszló	Kálvin tér 7-8.	4200
Hajdú-Bihar	Hajdúszoboszló	031029	Gönczy Pál Sport és Két Tanítási Nyelvű Általános Iskola	Hajdúszoboszló	Kálvin tér 7-8.	4200		Hajdúszoboszló	Kossuth utca 11.	4200
Hajdú-Bihar	Hajdúszoboszló	031030	Thököly Imre Két Tanítási Nyelvű Általános Iskola	Hajdúszoboszló	Kölcsey utca 2-4.	4200	x	Hajdúszoboszló	Kölcsey utca 2-4.	4200
Hajdú-Bihar	Hajdúszoboszló	031032	Hajdúszoboszlói Bárdos Lajos Általános Iskola	Hajdúszoboszló	Arany János utca 2.	4200	x	Hajdúszoboszló	Arany János utca 2.	4200
Hajdú-Bihar	Hajdúszoboszló	031033	Pávai Vajna Ferenc Általános Iskola	Hajdúszoboszló	Hőforrás utca 143.	4200	x	Hajdúszoboszló	Hőforrás utca 143.	4200
Hajdú-Bihar	Hajdúszoboszló	031053	Kövy Sándor Általános, Alapfokú Művészeti Iskola, Pedagógiai Szakszolgálat	Nádudvar	Fő út 141.	4181		Bihartorda	Kossuth utca 40.	4174
Hajdú-Bihar	Hajdúszoboszló	031053	Kövy Sándor Általános, Alapfokú Művészeti Iskola, Pedagógiai Szakszolgálat	Nádudvar	Fő út 141.	4181		Földes	Karácsony Sándor tér 3.	4177
Hajdú-Bihar	Hajdúszoboszló	031053	Kövy Sándor Általános, Alapfokú Művészeti Iskola, Pedagógiai Szakszolgálat	Nádudvar	Fő út 141.	4181		Nádudvar	Ady tér 10.	4181
Hajdú-Bihar	Hajdúszoboszló	031053	Kövy Sándor Általános, Alapfokú Művészeti Iskola, Pedagógiai Szakszolgálat	Nádudvar	Fő út 141.	4181	x	Nádudvar	Fő út 137-141.	4181
Hajdú-Bihar	Hajdúszoboszló	031053	Kövy Sándor Általános, Alapfokú Művészeti Iskola, Pedagógiai Szakszolgálat	Nádudvar	Fő út 141.	4181		Nagyrábé	Rétszentmiklósi út 2/c.	4173
Hajdú-Bihar	Hajdúszoboszló	031174	Nagyhegyesi Veres Péter Általános Iskola	Nagyhegyes	Kossuth utca 39.	4064	x	Nagyhegyes	Kossuth utca 39.	4064
Hajdú-Bihar	Hajdúszoboszló	031205	Hőgyes Endre Gimnázium és Szakközépiskola	Hajdúszoboszló	Rákóczi utca 44.	4200	x	Hajdúszoboszló	Rákóczi utca 44.	4200
Hajdú-Bihar	Hajdúszoboszló	031205	Hőgyes Endre Gimnázium és Szakközépiskola	Hajdúszoboszló	Rákóczi utca 44.	4200		Hajdúszoboszló	Rákóczi utca 58-64.	4200

Megye	Tankerület	OM azonosító	Intézmény neve	Helység	Utca / házszám	Irányító-szám	Székhely	Helység	Utca / házszám	Irányító-szám
Hajdú-Bihar	Hajdúszoboszló	031253	Hajdúszoboszlói Bocskai István Szakképző Iskola	Hajdúszoboszló	József Attila utca 25.	4200		Ebes	0114 hrsz.	4200
Hajdú-Bihar	Hajdúszoboszló	031253	Hajdúszoboszlói Bocskai István Szakképző Iskola	Hajdúszoboszló	József Attila utca 25.	4200		Hajdúszoboszló	0637/1 hrsz.	4200
Hajdú-Bihar	Hajdúszoboszló	031253	Hajdúszoboszlói Bocskai István Szakképző Iskola	Hajdúszoboszló	József Attila utca 25.	4200	x	Hajdúszoboszló	József Attila utca 25.	4200
Hajdú-Bihar	Hajdúszoboszló	031253	Hajdúszoboszlói Bocskai István Szakképző Iskola	Hajdúszoboszló	József Attila utca 25.	4200		Hajdúszoboszló	Rákóczi utca 58-64.	4200
Hajdú-Bihar	Hajdúszoboszló	031253	Hajdúszoboszlói Bocskai István Szakképző Iskola	Hajdúszoboszló	József Attila utca 25.	4200		Hajdúszoboszló	Szováti út 67.	4200
Hajdú-Bihar	Hajdúszoboszló	031253	Hajdúszoboszlói Bocskai István Szakképző Iskola	Hajdúszoboszló	József Attila utca 25.	4200		Hajdúszoboszló	Újvárosi útfél 4.	4200
Hajdú-Bihar	Hajdúszoboszló	101829	Hajdúszoboszlói Pedagógiai Szakszolgálat	Hajdúszoboszló	Bányász utca 37.	4200	x	Hajdúszoboszló	Bányász utca 37.	4200
Hajdú-Bihar	Hajdúszoboszló	031172	Ebesi Arany János Magyar-Angol Két Tanítási Nyelvű Általános Iskola és Alapfokú Művészeti Iskola	Ebes	Széchenyi tér 5.	4211	x	Ebes	Széchenyi tér 5.	4211
Hajdú-Bihar	Hajdúszoboszló	031173	Diószegi Lajos Általános Iskola	Hajdúszovát	Makláry Pap Mór utca 2.	4212	x	Hajdúszovát	Makláry Pap Mór utca 2.	4212
Hajdú-Bihar	Hajdúszoboszló	031173	Diószegi Lajos Általános Iskola	Hajdúszovát	Makláry Pap Mór utca 2.	4212		Hajdúszovát	Széchenyi utca 16.	4212
Hajdú-Bihar	Hajdúszoboszló	039611	Zichy Géza Zeneiskola - Alapfokú Művészeti Iskola	Hajdúszoboszló	Kálvin tér 5.	4200	x	Hajdúszoboszló	Kálvin tér 5.	4200
Hajdú-Bihar	Hajdúszoboszló	038276	Nádudvari Népi Kézműves Szakiskola és Kollégium	Nádudvar	Kossuth u. 7.	4181	x	Nádudvar	Kossuth u. 7.	4181
Hajdú-Bihar	Hajdúszoboszló	038276	Nádudvari Népi Kézműves Szakiskola és Kollégium	Nádudvar	Kossuth u. 7.	4181		Nádudvar	Ady tér 10.	4181
Hajdú-Bihar	Hajdúszoboszló	038276	Nádudvari Népi Kézműves Szakiskola és Kollégium	Nádudvar	Kossuth u. 7.	4181		Nádudvar	Fő út 143.	4181
Hajdú-Bihar	Hajdúszoboszló	038276	Nádudvari Népi Kézműves Szakiskola és Kollégium	Nádudvar	Kossuth u. 7.	4181		Nádudvar	Tolbuchin u. 7.	4181
Hajdú-Bihar	Hajdúszoboszló	038789	Éltes Mátyás Általános és Speciális Szakiskola, Kollégium és Gyermekotthon	Hajdúszoboszló	Dózsa György utca 10-12.	4200	x	Hajdúszoboszló	Dózsa György utca 10-12.	4200
Hajdú-Bihar	Hajdúszoboszló	038789	Éltes Mátyás Általános és Speciális Szakiskola, Kollégium és Gyermekotthon	Hajdúszoboszló	Dózsa György utca 10-12.	4200		Hajdúszoboszló	Bartók Béla utca 21.	4200
Hajdú-Bihar	Hajdúszoboszló	038789	Éltes Mátyás Általános és Speciális Szakiskola, Kollégium és Gyermekotthon	Hajdúszoboszló	Dózsa György utca 10-12.	4200		Hajdúszoboszló	Nádudvari út 49.	4200
Hajdú-Bihar	Hajdúszoboszló	038789	Éltes Mátyás Általános és Speciális Szakiskola, Kollégium és Gyermekotthon	Hajdúszoboszló	Dózsa György utca 10-12.	4200		Hajdúszoboszló	Bajcsy-Zsilinszky utca 4.	4200
Hajdú-Bihar	Hajdúszoboszló	038789	Éltes Mátyás Általános és Speciális Szakiskola, Kollégium és Gyermekotthon	Hajdúszoboszló	Dózsa György utca 10-12.	4200		Hajdúszoboszló	Bajcsy-Zsilinszky utca 4/a.	4200
Hajdú-Bihar	Hajdúszoboszló	038789	Éltes Mátyás Általános és Speciális Szakiskola, Kollégium és Gyermekotthon	Hajdúszoboszló	Dózsa György utca 10-12.	4200		Hajdúszoboszló	Bajcsy-Zsilinszky utca 6.	4200
Hajdú-Bihar	Hajdúszoboszló	038789	Éltes Mátyás Általános és Speciális Szakiskola, Kollégium és Gyermekotthon	Hajdúszoboszló	Dózsa György utca 10-12.	4200		Hajdúszoboszló	Bajcsy-Zsilinszky utca 6/a.	4200
Hajdú-Bihar	Hajdúszoboszló	038789	Éltes Mátyás Általános és Speciális Szakiskola, Kollégium és Gyermekotthon	Hajdúszoboszló	Dózsa György utca 10-12.	4200		Hajdúszoboszló	Széchenyi utca 16.	4200
Hajdú-Bihar	Hajdúszoboszló	038789	Éltes Mátyás Általános és Speciális Szakiskola, Kollégium és Gyermekotthon	Hajdúszoboszló	Dózsa György utca 10-12.	4200		Hajdúszoboszló	Ék utca 40.	4200
Hajdú-Bihar	Hajdúszoboszló	038789	Éltes Mátyás Általános és Speciális Szakiskola, Kollégium és Gyermekotthon	Hajdúszoboszló	Dózsa György utca 10-12.	4200		Hajdúszoboszló	Hajdú utca 29/a.	4200
Hajdú-Bihar	Nyíradony	031146	Álmosdi Bocskai István Általános Iskola	Álmosd	Iskola köz 3.	4285	x	Álmosd	Iskola köz 3.	4285
Hajdú-Bihar	Nyíradony	031147	Bagamér-Kokad Általános Iskola és Alapfokú Művészeti Iskola	Bagamér	Arany J. utca 2.	4286	x	Bagamér	Arany J. utca 2.	4286

Megye	Tankerület	OM azonosító	Intézmény neve	Helység	Utca / házszám	Irányító-szám	Székhely	Helység	Utca / házszám	Irányító-szám
Hajdú-Bihar	Nyíradony	031147	Bagamér-Kokad Általános Iskola és Alapfokú Művészeti Iskola	Bagamér	Arany J. utca 2.	4286		Bagamér	Rákóczi utca 2.	4286
Hajdú-Bihar	Nyíradony	031147	Bagamér-Kokad Általános Iskola és Alapfokú Művészeti Iskola	Bagamér	Arany J. utca 2.	4286		Kokad	Kossuth utca 65/A.	4284
Hajdú-Bihar	Nyíradony	031147	Bagamér-Kokad Általános Iskola és Alapfokú Művészeti Iskola	Bagamér	Arany J. utca 2.	4286		Bagamér	Kossuth utca 5.	4286
Hajdú-Bihar	Nyíradony	031147	Bagamér-Kokad Általános Iskola és Alapfokú Művészeti Iskola	Bagamér	Arany J. utca 2.	4286		Bagamér	Kossuth utca 3.	4286
Hajdú-Bihar	Nyíradony	031147	Bagamér-Kokad Általános Iskola és Alapfokú Művészeti Iskola	Bagamér	Arany J. utca 2.	4286		Álmosd	Iskola köz 3.	4285
Hajdú-Bihar	Nyíradony	031147	Bagamér-Kokad Általános Iskola és Alapfokú Művészeti Iskola	Bagamér	Arany J. utca 2.	4286		Fülöp	Kossuth utca 30.	4266
Hajdú-Bihar	Nyíradony	031147	Bagamér-Kokad Általános Iskola és Alapfokú Művészeti Iskola	Bagamér	Arany J. utca 2.	4286		Létavértes	Árpád tér 10.	4281
Hajdú-Bihar	Nyíradony	031147	Bagamér-Kokad Általános Iskola és Alapfokú Művészeti Iskola	Bagamér	Arany J. utca 2.	4286		Létavértes	Irinyi utca 8.	4281
Hajdú-Bihar	Nyíradony	031147	Bagamér-Kokad Általános Iskola és Alapfokú Művészeti Iskola	Bagamér	Arany J. utca 2.	4286		Nyírbéltek	Kossuth utca 1-3.	4372
Hajdú-Bihar	Nyíradony	038271	Nyíradonyi Kölcsey Ferenc Gimnázium és Általános Iskola	Nyíradony	Jókai utca 2.	4254		Aradványpuszta	Iskola utca 1.	4253
Hajdú-Bihar	Nyíradony	038271	Nyíradonyi Kölcsey Ferenc Gimnázium és Általános Iskola	Nyíradony	Jókai utca 2.	4254	x	Nyíradony	Jókai utca 2.	4254
Hajdú-Bihar	Nyíradony	038271	Nyíradonyi Kölcsey Ferenc Gimnázium és Általános Iskola	Nyíradony	Jókai utca 2.	4254		Nyíradony	Temesvári utca 26.	4254
Hajdú-Bihar	Nyíradony	201387	Kiss Zoltán Általános Iskola	Újléta	Magyar utca 22.	4288		Újléta	Magyar utca 15.	4288
Hajdú-Bihar	Nyíradony	201387	Kiss Zoltán Általános Iskola	Újléta	Magyar utca 22.	4288	x	Újléta	Magyar utca 22.	4288
Hajdú-Bihar	Nyíradony	201389	Vámospércsi Mátyás Király Általános Iskola és Alapfokú Művészeti Iskola	Vámospércs	Iskola utca 1.	4287	x	Vámospércs	Iskola utca 1.	4287
Hajdú-Bihar	Nyíradony	201389	Vámospércsi Mátyás Király Általános Iskola és Alapfokú Művészeti Iskola	Vámospércs	Iskola utca 1.	4287		Vámospércs	Nagy utca 4.	4287
Hajdú-Bihar	Nyíradony	031148	Fülöpi Általános Iskola	Fülöp	Kossuth utca 30	4266	x	Fülöp	Kossuth utca 30	4266
Hajdú-Bihar	Nyíradony	031163	Nyírmártonfalvai Általános Iskola	Nyírmártonfalva	Iskola tér 1.	4263	x	Nyírmártonfalva	Iskola tér 1.	4263
Hajdú-Bihar	Nyíradony	031162	Ábrányi Emil Általános Iskola	Nyírábrány	Iskola utca 8.	4264	x	Nyírábrány	Iskola utca 8.	4264
Hajdú-Bihar	Püspökladány	031176	Szűcs Sándor Általános Iskola és Alapfokú Művészeti Iskola	Biharnagybajom	Bacsó Béla utca 2-4.	4172	x	Biharnagybajom	Bacsó Béla utca 2-4.	4172
Hajdú-Bihar	Püspökladány	031176	Szűcs Sándor Általános Iskola és Alapfokú Művészeti Iskola	Biharnagybajom	Bacsó Béla utca 2-4.	4172		Biharnagybajom	Északi út 12.	4172
Hajdú-Bihar	Püspökladány	031176	Szűcs Sándor Általános Iskola és Alapfokú Művészeti Iskola	Biharnagybajom	Bacsó Béla utca 2-4.	4172		Biharnagybajom	Rákóczi út 17-19.	4172
Hajdú-Bihar	Püspökladány	031176	Szűcs Sándor Általános Iskola és Alapfokú Művészeti Iskola	Biharnagybajom	Bacsó Béla utca 2-4.	4172		Biharnagybajom	Rákóczi út 28.	4172
Hajdú-Bihar	Püspökladány	031179	Sári Gusztáv Általános Iskola és Alapfokú Művészeti Iskola	Kaba	Kossuth utca 2.	4183	x	Kaba	Kossuth utca 2.	4183
Hajdú-Bihar	Püspökladány	031179	Sári Gusztáv Általános Iskola és Alapfokú Művészeti Iskola	Kaba	Kossuth utca 2.	4183		Báránd	Kossuth utca 53-55.	4161
Hajdú-Bihar	Püspökladány	031179	Sári Gusztáv Általános Iskola és Alapfokú Művészeti Iskola	Kaba	Kossuth utca 2.	4183		Kaba	Kossuth utca 3.	4183
Hajdú-Bihar	Püspökladány	031179	Sári Gusztáv Általános Iskola és Alapfokú Művészeti Iskola	Kaba	Kossuth utca 2.	4183		Kaba	Szabadság tér 5.	4183

Megye	Tankerület	OM azonosító	Intézmény neve	Helység	Utca / házszám	Irányító-szám	Székhely	Helység	Utca / házszám	Irányító-szám
Hajdú-Bihar	Püspökladány	031179	Sári Gusztáv Általános Iskola és Alapfokú Művészeti Iskola	Kaba	Kossuth utca 2.	4183		Sáp	Fő út 18.	4176
Hajdú-Bihar	Püspökladány	031179	Sári Gusztáv Általános Iskola és Alapfokú Művészeti Iskola	Kaba	Kossuth utca 2.	4183		Tetétlen	Kossuth utca 55.	4184
Hajdú-Bihar	Püspökladány	031180	Nagyrábéi Móricz Zsigmond Általános Iskola	Nagyrábé	Rétszentmiklósi út 2/C.	4173		Nagyrábé	Kossuth út 1-3.	4173
Hajdú-Bihar	Püspökladány	031180	Nagyrábéi Móricz Zsigmond Általános Iskola	Nagyrábé	Rétszentmiklósi út 2/C.	4173		Bihartorda	Kossuth út 40.	4174
Hajdú-Bihar	Püspökladány	031180	Nagyrábéi Móricz Zsigmond Általános Iskola	Nagyrábé	Rétszentmiklósi út 2/C.	4173		Nagyrábé	Kossuth út 10-12.	4173
Hajdú-Bihar	Püspökladány	031180	Nagyrábéi Móricz Zsigmond Általános Iskola	Nagyrábé	Rétszentmiklósi út 2/C.	4173	x	Nagyrábé	Rétszentmiklósi út 2/C.	4173
Hajdú-Bihar	Püspökladány	031180	Nagyrábéi Móricz Zsigmond Általános Iskola	Nagyrábé	Rétszentmiklósi út 2/C.	4173		Nagyrábé	Rétszentmiklósi út 2/b.	4173
Hajdú-Bihar	Püspökladány	031182	Jókai Mór Általános Iskola és Alapfokú Művészeti Iskola	Sárrétudvari	Erzsébet utca 1.	4171	x	Sárrétudvari	Erzsébet utca 1.	4171
Hajdú-Bihar	Püspökladány	031182	Jókai Mór Általános Iskola és Alapfokú Művészeti Iskola	Sárrétudvari	Erzsébet utca 1.	4171		Sárrétudvari	Kossuth utca 53.	4171
Hajdú-Bihar	Püspökladány	031182	Jókai Mór Általános Iskola és Alapfokú Művészeti Iskola	Sárrétudvari	Erzsébet utca 1.	4171		Sárrétudvari	Kossuth utca 68.	4171
Hajdú-Bihar	Püspökladány	031183	Szerepi Általános Iskola	Szerep	Kossuth utca 5-7.	4163	x	Szerep	Kossuth utca 5-7.	4163
Hajdú-Bihar	Püspökladány	031183	Szerepi Általános Iskola	Szerep	Kossuth utca 5-7.	4163		Szerep	Kölcsey utca 8.	4163
Hajdú-Bihar	Püspökladány	031210	Karacs Ferenc Gimnázium, Szakközépiskola, Szakiskola és Kollégium	Püspökladány	Gagarin utca 2.	4150		Püspökladány	Árpád utca 64.	4150
Hajdú-Bihar	Püspökladány	031210	Karacs Ferenc Gimnázium, Szakközépiskola, Szakiskola és Kollégium	Püspökladány	Gagarin utca 2.	4150		Püspökladány	Bajcsy-Zs utca 10.	4150
Hajdú-Bihar	Püspökladány	031210	Karacs Ferenc Gimnázium, Szakközépiskola, Szakiskola és Kollégium	Püspökladány	Gagarin utca 2.	4150		Püspökladány	Hősök tere 2.	4150
Hajdú-Bihar	Püspökladány	031210	Karacs Ferenc Gimnázium, Szakközépiskola, Szakiskola és Kollégium	Püspökladány	Gagarin utca 2.	4150	x	Püspökladány	Gagarin utca 2.	4150
Hajdú-Bihar	Püspökladány	039603	Földesi Karácsony Sándor Általános Iskola és Alapfokú Művészeti Iskola	Földes	Karácsony Sándor tér 6.	4177		Földes	Rákóczi utca 1.	4177
Hajdú-Bihar	Püspökladány	039603	Földesi Karácsony Sándor Általános Iskola és Alapfokú Művészeti Iskola	Földes	Karácsony Sándor tér 6.	4177	x	Földes	Karácsony Sándor tér 6.	4177
Hajdú-Bihar	Püspökladány	200983	Püspökladányi Általános Iskola és Speciális Szakiskola, Alapfokú Művészeti Iskola, Pedagógiai Szakszolgálat	Püspökladány	Petőfi utca 9.	4150		Biharnagybajom	Bacsó Béla utca 18.	4172
Hajdú-Bihar	Püspökladány	200983	Püspökladányi Általános Iskola és Speciális Szakiskola, Alapfokú Művészeti Iskola, Pedagógiai Szakszolgálat	Püspökladány	Petőfi utca 9.	4150		Sárrétudvari	Erzsébet út 1.	4171
Hajdú-Bihar	Püspökladány	200983	Püspökladányi Általános Iskola és Speciális Szakiskola, Alapfokú Művészeti Iskola, Pedagógiai Szakszolgálat	Püspökladány	Petőfi utca 9.	4150		Biharnagybajom	Mátyás király utca 1.	4172
Hajdú-Bihar	Püspökladány	200983	Püspökladányi Általános Iskola és Speciális Szakiskola, Alapfokú Művészeti Iskola, Pedagógiai Szakszolgálat	Püspökladány	Petőfi utca 9.	4150		Püspökladány	Kálvin tér 8.	4150
Hajdú-Bihar	Püspökladány	200983	Püspökladányi Általános Iskola és Speciális Szakiskola, Alapfokú Művészeti Iskola, Pedagógiai Szakszolgálat	Püspökladány	Petőfi utca 9.	4150		Biharnagybajom	Bacsó Béla utca 2-4.	4172
Hajdú-Bihar	Püspökladány	200983	Püspökladányi Általános Iskola és Speciális Szakiskola, Alapfokú Művészeti Iskola, Pedagógiai Szakszolgálat	Püspökladány	Petőfi utca 9.	4150		Püspökladány	Bajcsy-Zs utca 3-5.	4150

Megye	Tankerület	OM azonosító	Intézmény neve	Helység	Utca / házszám	Irányító-szám	Székhely	Helység	Utca / házszám	Irányító-szám
Hajdú-Bihar	Püspökladány	200983	Püspökladányi Általános Iskola és Speciális Szakiskola, Alapfokú Művészeti Iskola, Pedagógiai Szakszolgálat	Püspökladány	Petőfi utca 9.	4150		Püspökladány	Bajcsy-Zs. utca 2/2	4150
Hajdú-Bihar	Püspökladány	200983	Püspökladányi Általános Iskola és Speciális Szakiskola, Alapfokú Művészeti Iskola, Pedagógiai Szakszolgálat	Püspökladány	Petőfi utca 9.	4150		Püspökladány	Bajcsy-Zs. utca 7.	4150
Hajdú-Bihar	Püspökladány	200983	Püspökladányi Általános Iskola és Speciális Szakiskola, Alapfokú Művészeti Iskola, Pedagógiai Szakszolgálat	Püspökladány	Petőfi utca 9.	4150		Püspökladány	Karcagi utca 26.	4150
Hajdú-Bihar	Püspökladány	200983	Püspökladányi Általános Iskola és Speciális Szakiskola, Alapfokú Művészeti Iskola, Pedagógiai Szakszolgálat	Püspökladány	Petőfi utca 9.	4150		Püspökladány	Karcagi utca 28.	4150
Hajdú-Bihar	Püspökladány	200983	Püspökladányi Általános Iskola és Speciális Szakiskola, Alapfokú Művészeti Iskola, Pedagógiai Szakszolgálat	Püspökladány	Petőfi utca 9.	4150		Püspökladány	Petőfi utca 40.	4150
Hajdú-Bihar	Püspökladány	200983	Püspökladányi Általános Iskola és Speciális Szakiskola, Alapfokú Művészeti Iskola, Pedagógiai Szakszolgálat	Püspökladány	Petőfi utca 9.	4150	x	Püspökladány	Petőfi utca 9.	4150
Hajdú-Bihar	Püspökladány	200983	Püspökladányi Általános Iskola és Speciális Szakiskola, Alapfokú Művészeti Iskola, Pedagógiai Szakszolgálat	Püspökladány	Petőfi utca 9.	4150		Nagyrábé	Rétszentmiklósi út 4.	4173
Hajdú-Bihar	Püspökladány	200983	Püspökladányi Általános Iskola és Speciális Szakiskola, Alapfokú Művészeti Iskola, Pedagógiai Szakszolgálat	Püspökladány	Petőfi utca 9.	4150		Szerep	Kossuth utca 5-7.	4163
Hajdú-Bihar	Püspökladány	200983	Püspökladányi Általános Iskola és Speciális Szakiskola, Alapfokú Művészeti Iskola, Pedagógiai Szakszolgálat	Püspökladány	Petőfi utca 9.	4150		Püspökladány	Haladás utca 2.	4150
Hajdú-Bihar	Püspökladány	200983	Püspökladányi Általános Iskola és Speciális Szakiskola, Alapfokú Művészeti Iskola, Pedagógiai Szakszolgálat	Püspökladány	Petőfi utca 9.	4150		Püspökladány	Iskolaköz 5.	4150
Hajdú-Bihar	Püspökladány	200983	Püspökladányi Általános Iskola és Speciális Szakiskola, Alapfokú Művészeti Iskola, Pedagógiai Szakszolgálat	Püspökladány	Petőfi utca 9.	4150		Püspökladány	Kossuth utca 6.	4150
Hajdú-Bihar	Püspökladány	200983	Püspökladányi Általános Iskola és Speciális Szakiskola, Alapfokú Művészeti Iskola, Pedagógiai Szakszolgálat	Püspökladány	Petőfi utca 9.	4150		Püspökladány	Bocskai utca 21.	4150

Megye	Tankerület	OM azonosító	Intézmény neve	Helység	Utca / házszám	Irányító-szám	Székhely	Helység	Utca / házszám	Irányító-szám
Heves	Eger	031629	Lőrinci Március 15. Gimnázium, Szakképző Iskola és Kollégium	Lőrinci	Kastélykert	3024	x	Lőrinci	Kastélykert	3024
Heves	Eger	031629	Lőrinci Március 15. Gimnázium, Szakképző Iskola és Kollégium	Lőrinci	Kastélykert	3024		Lőrinci	Vörösmajori út 48.	3024
Heves	Bélapátfalva	031494	Balatoni Gárdonyi Géza Általános Iskola	Balaton	Kossuth Lajos út 80.	3347	x	Balaton	Kossuth Lajos út 80.	3347
Heves	Bélapátfalva	031494	Balatoni Gárdonyi Géza Általános Iskola	Balaton	Kossuth Lajos út 80.	3347		Bekölce	Béke út 43.	3343
Heves	Bélapátfalva	031494	Balatoni Gárdonyi Géza Általános Iskola	Balaton	Kossuth Lajos út 80.	3347		Borsodszentgyörgy	Szentgyörgy út 95-97.	3623
Heves	Bélapátfalva	031494	Balatoni Gárdonyi Géza Általános Iskola	Balaton	Kossuth Lajos út 80.	3347		Mikófalva	II.Rákóczi Ferenc út 6.	3344
Heves	Bélapátfalva	031498	Bélapátfalvai Petőfi Sándor Két Tanítási Nyelvű Általános Iskola	Bélapátfalva	Apátság út 2.	3346	x	Bélapátfalva	Apátság út 2.	3346
Heves	Bélapátfalva	031498	Bélapátfalvai Petőfi Sándor Két Tanítási Nyelvű Általános Iskola	Bélapátfalva	Apátság út 2.	3346		Egerbocs	Alkotmány út 43.	3337
Heves	Bélapátfalva	200687	Szilvásváradi Jókai Mór Általános Iskola	Szilvásvárad	Egri út 8	3348		Nagyvisnyó	Ifjúság út 1.	3349
Heves	Bélapátfalva	200687	Szilvásváradi Jókai Mór Általános Iskola	Szilvásvárad	Egri út 8	3348	x	Szilvásvárad	Egri út 8.	3348
Heves	Eger	031451	Egri Lenkey János Általános Iskola	Eger	Markhot Ferenc utca 6.	3300	x	Eger	Markhot Ferenc utca 6.	3300
Heves	Eger	031458	Egri Hunyadi Mátyás Általános Iskola	Eger	Fadrusz utca 1/a.	3300	x	Eger	Fadrusz utca 1/a.	3300
Heves	Eger	031460	Egri Kemény Ferenc Sportiskolai Általános Iskola	Eger	Kodály Zoltán utca 5.	3300		Ostoros	Petőfi Sándor út 2.	3326
Heves	Eger	031460	Egri Kemény Ferenc Sportiskolai Általános Iskola	Eger	Kodály Zoltán utca 5.	3300	x	Eger	Kodály Zoltán utca 5.	3300
Heves	Eger	031462	Egri Balassi Bálint Általános Iskola és Előkészítő Szakiskola	Eger	Malomárok utca 1.	3300		Eger	Bem tábornok utca 3.	3300
Heves	Eger	031462	Egri Balassi Bálint Általános Iskola és Előkészítő Szakiskola	Eger	Malomárok utca 1.	3300	x	Eger	Malomárok utca 1.	3300
Heves	Eger	031462	Egri Balassi Bálint Általános Iskola és Előkészítő Szakiskola	Eger	Malomárok utca 1.	3300		Eger	Vallon utca 2.	3300
Heves	Eger	031508	Kerecsendi Magyary Károly Általános Iskola	Kerecsend	Bereksori utca 2.	3396	x	Kerecsend	Bereksori utca 2.	3396
Heves	Eger	031510	Maklári I. István Általános Iskola	Maklár	Templom tér 29.	3397	x	Maklár	Templom tér 29.	3397
Heves	Eger	031528	Verpeléti Arany János Általános Iskola és Reményi Ede Alapfokú Művészeti Iskola	Verpelét	Ifjúság út 34.	3351	x	Verpelét	Ifjúság út 34.	3351
Heves	Eger	031530	Noszvaji Figedy János Általános Iskola és Alapfokú Művészeti Iskola	Noszvaj	Kossuth L. út 12.	3325	x	Noszvaj	Kossuth L. út 12.	3325
Heves	Eger	031530	Noszvaji Figedy János Általános Iskola és Alapfokú Művészeti Iskola	Noszvaj	Kossuth L. út 12.	3325		Novaj	Hősök tere 2.	3327
Heves	Eger	031530	Noszvaji Figedy János Általános Iskola és Alapfokú Művészeti Iskola	Noszvaj	Kossuth L. út 12.	3325		Novaj	István út 1.	3327
Heves	Eger	031598	Egri Szilágyi Erzsébet Gimnázium és Kollégium	Eger	Ifjúság utca 2.	3300	x	Eger	Ifjúság utca 2.	3300
Heves	Eger	031598	Egri Szilágyi Erzsébet Gimnázium és Kollégium	Eger	Ifjúság utca 2.	3300		Eger	Mátyás király út 62.	3300
Heves	Eger	031599	Egri Dobó István Gimnázium	Eger	Széchenyi István utca 19.	3300	x	Eger	Széchenyi István utca 19.	3300
Heves	Eger	031607	Egri Pásztorvölgyi Általános Iskola és Gimnázium	Eger	Pásztorvölgy utca 25.	3304	x	Eger	Pásztorvölgy utca 25.	3304
Heves	Eger	031620	Egri Kossuth Zsuzsanna Szakközépiskola, Szakiskola és Kollégium	Eger	Bem tábornok utca 3.	3300	x	Eger	Bem tábornok utca 3.	3300
Heves	Eger	031624	Egri Kereskedelmi, Mezőgazdasági, Vendéglátóipari Szakközép-, Szakiskola és Kollégium	Eger	Pozsonyi utca 4-6.	3300		Eger	Donát út	3300
Heves	Eger	031624	Egri Kereskedelmi, Mezőgazdasági, Vendéglátóipari Szakközép-, Szakiskola és Kollégium	Eger	Pozsonyi utca 4-6.	3300		Eger	Kisvölgy utca 46.	3300
Heves	Eger	031624	Egri Kereskedelmi, Mezőgazdasági, Vendéglátóipari Szakközép-, Szakiskola és Kollégium	Eger	Pozsonyi utca 4-6.	3300	x	Eger	Pozsonyi utca 4-6.	3300
Heves	Eger	031625	Egri Bornemissza Gergely Szakközép-, Szakiskola és Kollégium	Eger	Kertész utca 128.	3300	x	Eger	Kertész utca 128.	3300
Heves	Eger	031625	Egri Bornemissza Gergely Szakközép-, Szakiskola és Kollégium	Eger	Kertész utca 128.	3300		Eger	Vincellériskola utca 1.	3300
Heves	Eger	039924	Egri Farkas Ferenc Zeneiskola Alapfokú Művészeti Iskola	Eger	Dobó István tér 13.	3300	x	Eger	Dobó István tér 13.	3300
Heves	Eger	101831	Egri Pedagógiai Szakszolgálat	Eger	Bem tábornok utca 3.	3300	x	Eger	Bem tábornok utca 3.	3300
Heves	Eger	101831	Egri Pedagógiai Szakszolgálat	Eger	Bem tábornok utca 3.	3300		Eger	Epreskert utca 3/A	3300
Heves	Eger	101831	Egri Pedagógiai Szakszolgálat	Eger	Bem tábornok utca 3.	3300		Eger	I.sz. lakótelep 9. épület	3300
Heves	Eger	101831	Egri Pedagógiai Szakszolgálat	Eger	Bem tábornok utca 3.	3300		Eger	Ifjúság utca 7-9.	3300

Megye	Tankerület	OM azonosító	Intézmény neve	Helység	Utca / házszám	Irányító-szám	Székhely	Helység	Utca / házszám	Irányító-szám
Heves	Eger	101831	Egri Pedagógiai Szakszolgálat	Eger	Bem tábornok utca 3.	3300		Eger	Kallómalom utca 1-3.	3300
Heves	Eger	101831	Egri Pedagógiai Szakszolgálat	Eger	Bem tábornok utca 3.	3300		Eger	Kertész utca 38.	3300
Heves	Eger	101831	Egri Pedagógiai Szakszolgálat	Eger	Bem tábornok utca 3.	3300		Eger	Tavasz utca 1.	3300
Heves	Eger	200564	Egri 2. számú Pedagógiai Szakszolgálat	Eger	Arany János utca 20/a	3300	x	Eger	Arany János utca 20/a	3300
Heves	Eger	200692	Egercsehi Zrínyi Ilona Általános Iskola	Egercsehi	Petőfi Sándor út 6.	3341	x	Egercsehi	Petőfi Sándor út 6.	3341
Heves	Eger	200692	Egercsehi Zrínyi Ilona Általános Iskola	Egercsehi	Petőfi Sándor út 6.	3341		Hevesaranyos	Szabadság út 4.	3322
Heves	Eger	201138	Felsőtárkányi Általános Iskola és Alapfokú Művészeti Iskola	Felsőtárkány	Fő út 157.	3324	x	Felsőtárkány	Fő út 157.	3324
Heves	Eger	201481	Hatvani Damjanich János Szakközépiskola, Szakiskola és Kollégium	Hatvan	Vécsey Károly utca 2/a.	3000		Hatvan	Bajcsy-Zsilinszky Endre út 8/b.	3000
Heves	Eger	201481	Hatvani Damjanich János Szakközépiskola, Szakiskola és Kollégium	Hatvan	Vécsey Károly utca 2/a.	3000	x	Hatvan	Vécsey Károly utca 2/a.	3000
Heves	Eger	201481	Hatvani Damjanich János Szakközépiskola, Szakiskola és Kollégium	Hatvan	Vécsey Károly utca 2/a.	3000		Kerekharaszt	Vadvirág utca 1.	3009
Heves	Eger	031461	Arany János Általános Iskola, Szakiskola és Kollégium	Eger	Iskola út 3.	3300	x	Eger	Iskola út 3.	3300
Heves	Eger	031627	József Attila Szakközépiskola, Szakiskola és Kollégium	Gyöngyös	Kócsag utca 36-38.	3200	x	Gyöngyös	Kócsag utca 36-38.	3200
Heves	Eger	031627	József Attila Szakközépiskola, Szakiskola és Kollégium	Gyöngyös	Kócsag utca 36-38.	3200		Gyöngyös	Kenyérgyár út 9.	3200
Heves	Eger	038521	Szalaparti Egységes Gyógypedagógiai Módszertani Intézmény, Szakiskola és Kollégium	Eger	Szalapart utca 81.	3300	x	Eger	Szalapart utca 81.	3300
Heves	Eger	038522	Mlinkó István Egységes Gyógypedagógiai Módszertani Intézmény és Kollégium	Eger	Klapka György utca 10.	3300	x	Eger	Klapka György utca 10.	3300
Heves	Eger	101898	Heves Megyei Pedagógiai Szakszolgálat	Eger	Cifrakapu út 28.	3300	x	Eger	Cifrakapu út 28.	3300
Heves	Eger	102311	Heves Megyei Pedagógiai Intézet	Eger	Szvorényi utca 27.	3300	x	Eger	Szvorényi utca 27.	3300
Heves	Füzesabony	031581	Besenyőtelki Dr. Berze Nagy János Általános Iskola	Besenyőtelek	Fő út 108.	3373	x	Besenyőtelek	Fő út 108.	3373
Heves	Füzesabony	031585	Káli Gárdonyi Géza Általános Iskola	Kál	Rózsa út 8.	3350		Kál	Rózsa út 13-15.	3350
Heves	Füzesabony	031585	Káli Gárdonyi Géza Általános Iskola	Kál	Rózsa út 8.	3350	x	Kál	Rózsa út 8.	3350
Heves	Füzesabony	031585	Káli Gárdonyi Géza Általános Iskola	Kál	Rózsa út 8.	3350		Kál	Rózsa út 23.	3350
Heves	Füzesabony	031587	Kompolt-Nagyúti Általános Iskola	Kompolt	Fő út 2.	3356	x	Kompolt	Fő út 2.	3356
Heves	Füzesabony	031587	Kompolt-Nagyúti Általános Iskola	Kompolt	Fő út 2.	3356		Nagyút	Szabadság tér 2.	3357
Heves	Füzesabony	031588	Mezőszemerei Általános Iskola	Mezőszemere	Szabadság út 127.	3378	x	Mezőszemere	Szabadság út 127.	3378
Heves	Füzesabony	031589	Mezőtárkány-Egerfarmosi Általános Iskola	Mezőtárkány	Kossuth út 54-56.	3375		Egerfarmos	József Attila út 1.	3379
Heves	Füzesabony	031589	Mezőtárkány-Egerfarmosi Általános Iskola	Mezőtárkány	Kossuth út 54-56.	3375	x	Mezőtárkány	Kossuth út 54-56.	3375
Heves	Füzesabony	031589	Mezőtárkány-Egerfarmosi Általános Iskola	Mezőtárkány	Kossuth út 54-56.	3375		Mezőtárkány	Rákóczi út 22.	3375
Heves	Füzesabony	031591	Poroszlói Vass Lajos Általános Iskola	Poroszló	Alkotmány út 3.	3388	x	Poroszló	Alkotmány út 3.	3388
Heves	Füzesabony	031591	Poroszlói Vass Lajos Általános Iskola	Poroszló	Alkotmány út 3.	3388		Sarud	Kossuth L. út 64-66	3386
Heves	Füzesabony	031593	Szihalmi Általános Iskola és Alapfokú Művészeti Iskola	Szihalom	Hunyadi út 138.	3377		Kál	Rózsa út 8.	3350
Heves	Füzesabony	031593	Szihalmi Általános Iskola és Alapfokú Művészeti Iskola	Szihalom	Hunyadi út 138.	3377	x	Szihalom	Hunyadi út 138.	3377
Heves	Füzesabony	200732	Füzesabonyi Pedagógiai Szakszolgálat	Füzesabony	Ifjúság út 17.	3390	x	Füzesabony	Ifjúság út 17.	3390
Heves	Füzesabony	201023	Aldebrői Tarnavölgye Általános Iskola	Aldebrő	Arany János út 68/a.	3353	x	Aldebrő	Arany János út 68/a.	3353
Heves	Füzesabony	201023	Aldebrői Tarnavölgye Általános Iskola	Aldebrő	Arany János út 68/a.	3353		Feldebrő	Kossuth L. út 34.	3352
Heves	Füzesabony	201023	Aldebrői Tarnavölgye Általános Iskola	Aldebrő	Arany János út 68/a.	3353		Kápolna	Petőfi Sándor út 9.	3355
Heves	Füzesabony	201081	Füzesabonyi Középiskola, Általános Iskola és Alapfokú Művészeti Iskola	Füzesabony	Ifjúság út 17.	3390		Dormánd	Dózsa Gy. út 78.	3374
Heves	Füzesabony	201081	Füzesabonyi Középiskola, Általános Iskola és Alapfokú Művészeti Iskola	Füzesabony	Ifjúság út 17.	3390	x	Füzesabony	Ifjúság út 17.	3390
Heves	Füzesabony	201081	Füzesabonyi Középiskola, Általános Iskola és Alapfokú Művészeti Iskola	Füzesabony	Ifjúság út 17.	3390		Füzesabony	Kossuth út 1-3.	3390
Heves	Füzesabony	201081	Füzesabonyi Középiskola, Általános Iskola és Alapfokú Művészeti Iskola	Füzesabony	Ifjúság út 17.	3390		Füzesabony	Szabadság út 33.	3390
Heves	Füzesabony	201081	Füzesabonyi Középiskola, Általános Iskola és Alapfokú Művészeti Iskola	Füzesabony	Ifjúság út 17.	3390		Füzesabony	Kossuth út 1-3.	3390
Heves	Gyöngyös	031469	Gyöngyösi Arany János Általános Iskola	Gyöngyös	Jeruzsálem utca 1.	3200	x	Gyöngyös	Jeruzsálem utca 1.	3200
Heves	Gyöngyös	031470	Gyöngyösi Felsővárosi Általános Iskola	Gyöngyös	Martinovics Ignác utca 2.	3200	x	Gyöngyös	Martinovics Ignác utca 2.	3200
Heves	Gyöngyös	031472	Gyöngyösi Egressy Béni Két Tanítási Nyelvű Általános Iskola	Gyöngyös	Iskola utca 1.	3200	x	Gyöngyös	Iskola utca 1.	3200

Megye	Tankerület	OM azonosító	Intézmény neve	Helység	Utca / házszám	Irányító-szám	Székhely	Helység	Utca / házszám	Irányító-szám
Heves	Gyöngyös	031474	Gyöngyösi Kálváriaparti Sport- és Általános Iskola	Gyöngyös	Kócsag utca 40.	3200	x	Gyöngyös	Kócsag utca 40.	3200
Heves	Gyöngyös	031531	Abasári Aba Sámuel Általános Iskola	Abasár	Ságvári Endre út 11.	3261	x	Abasár	Ságvári Endre út 11.	3261
Heves	Gyöngyös	031533	Atkári Petőfi Sándor Általános Iskola	Atkár	Fő út 36.	3213	x	Atkár	Fő út 36.	3213
Heves	Gyöngyös	031534	Detki Petőfi Sándor Általános Iskola	Detk	Árpád utca 3.	3275	x	Detk	Árpád utca 3.	3275
Heves	Gyöngyös	031538	Gyöngyöspatai Nekcsei Demeter Általános Iskola	Gyöngyöspata	Fő út 49-51	3035	x	Gyöngyöspata	Fő út 49-51.	3035
Heves	Gyöngyös	031539	Gyöngyössolymosi Nagy Gyula Általános Iskola és Alapfokú Művészeti Iskola	Gyöngyössolymos	Jókai Mór út 2.	3231	x	Gyöngyössolymos	Jókai Mór út 2.	3231
Heves	Gyöngyös	031539	Gyöngyössolymosi Nagy Gyula Általános Iskola és Alapfokú Művészeti Iskola	Gyöngyössolymos	Jókai Mór út 2.	3231		Gyöngyössolymos	Szabadság út 133.	3231
Heves	Gyöngyös	031540	Gyöngyöstarjáni Általános Iskola	Gyöngyöstarján	Jókai Mór tér 5.	3036	x	Gyöngyöstarján	Jókai Mór tér 5.	3036
Heves	Gyöngyös	031541	Halmajugrai Arany János Általános Iskola	Halmajugra	Kossuth Lajos-utca 125-127.	3273	x	Halmajugra	Kossuth Lajos-utca 125-127.	3273
Heves	Gyöngyös	031543	Kisnánai Szent Imre Általános Iskola	Kisnána	Petőfi Sándor utca 34.	3264	x	Kisnána	Petőfi Sándor utca 34.	3264
Heves	Gyöngyös	031547	Nagyfügedi Arany János Általános Iskola	Nagyfüged	Kossuth Lajos út 9.	3282	x	Nagyfüged	Kossuth Lajos út 9.	3282
Heves	Gyöngyös	031547	Nagyfügedi Arany János Általános Iskola	Nagyfüged	Kossuth Lajos út 9.	3282		Nagyfüged	Kossuth Lajos út 36.	3282
Heves	Gyöngyös	031548	Nagyrédei Szent Imre Általános Iskola és Alapfokú Művészeti Iskola	Nagyréde	Fő út 10-12.	3214	x	Nagyréde	Fő út 10-12.	3214
Heves	Gyöngyös	031552	Visontai Szent-Györgyi Albert Általános Iskola	Visonta	Petőfi Sándor utca 3.	3271	x	Visonta	Petőfi Sándor utca 3.	3271
Heves	Gyöngyös	031597	Gyöngyösi Berze Nagy János Gimnázium, Szakiskola és Kollégium	Gyöngyös	Kossuth Lajos utca 33.	3200	x	Gyöngyös	Kossuth Lajos utca 33.	3200
Heves	Gyöngyös	031597	Gyöngyösi Berze Nagy János Gimnázium, Szakiskola és Kollégium	Gyöngyös	Kossuth Lajos utca 33.	3200		Gyöngyös	Könyves Kálmán tér	3200
Heves	Gyöngyös	031597	Gyöngyösi Berze Nagy János Gimnázium, Szakiskola és Kollégium	Gyöngyös	Kossuth Lajos utca 33.	3200		Gyöngyös, Mátrafüred	Üdülősor utca 1.	3232
Heves	Gyöngyös	200450	Karácsondi Gönczy Pál Általános Iskola	Karácsond	Szent István út 40.	3281	x	Karácsond	Szent István út 40.	3281
Heves	Gyöngyös	200589	Gyöngyösi Pedagógiai Szakszolgálat	Gyöngyös	Jókai Mór utca 23.	3200		Gyöngyös	Dobó István utca 2.	3200
Heves	Gyöngyös	200589	Gyöngyösi Pedagógiai Szakszolgálat	Gyöngyös	Jókai Mór utca 23.	3200	x	Gyöngyös	Jókai Mór utca 23.	3200
Heves	Gyöngyös	200589	Gyöngyösi Pedagógiai Szakszolgálat	Gyöngyös	Jókai Mór utca 23.	3200		Gyöngyös	Kossuth Lajos utca 33.	3200
Heves	Gyöngyös	200589	Gyöngyösi Pedagógiai Szakszolgálat	Gyöngyös	Jókai Mór utca 23.	3200		Gyöngyös	Martinovics Ignác utca 2.	3200
Heves	Gyöngyös	200589	Gyöngyösi Pedagógiai Szakszolgálat	Gyöngyös	Jókai Mór utca 23.	3200		Gyöngyös	Visonta utca 2.	3200
Heves	Gyöngyös	200589	Gyöngyösi Pedagógiai Szakszolgálat	Gyöngyös	Jókai Mór utca 23.	3200		Gyöngyössolymos	Jókai Mór út 2.	3231
Heves	Gyöngyös	200944	Gyöngyöshalászi Széchenyi István Általános Iskola	Gyöngyöshalász	Széchenyi István út 1.	3212	x	Gyöngyöshalász	Széchenyi István út 1.	3212
Heves	Gyöngyös	201149	Markazi Várvölgye Általános Iskola	Markaz	Fő utca 21.	3262	x	Markaz	Fő utca 21.	3262
Heves	Gyöngyös	201322	Gyöngyösoroszi Árpád Fejedelem Általános Iskola	Gyöngyösoroszi	Jókai Mór utca 1.	3211	x	Gyöngyösoroszi	Jókai Mór utca 1.	3211
Heves	Gyöngyös	201520	Domoszlói III. András Általános Iskola	Domoszló	Deák Ferenc tér 5.	3263	x	Domoszló	Deák Ferenc tér 5.	3263
Heves	Gyöngyös	038523	Petőfi Sándor Egységes Gyógypedagógiai Módszertani Intézmény és Szakiskola	Gyöngyös	Petőfi Sándor utca 67.	3200	x	Gyöngyös	Petőfi Sándor utca 67.	3200
Heves	Gyöngyös	038523	Petőfi Sándor Egységes Gyógypedagógiai Módszertani Intézmény és Szakiskola	Gyöngyös	Petőfi Sándor utca 67.	3200		Gyöngyös	Petőfi Sándor utca 75.	3200
Heves	Gyöngyös	038523	Petőfi Sándor Egységes Gyógypedagógiai Módszertani Intézmény és Szakiskola	Gyöngyös	Petőfi Sándor utca 67.	3200		Gyöngyös	Petőfi Sándor utca 9.	3200
Heves	Hatvan	031555	Boldogi Berecz Antal Általános Iskola	Boldog	Árpád út 23.	3016	x	Boldog	Árpád út 23.	3016
Heves	Hatvan	031555	Boldogi Berecz Antal Általános Iskola	Boldog	Árpád út 23.	3016		Boldog	Kossuth út 13.	3016
Heves	Hatvan	031555	Boldogi Berecz Antal Általános Iskola	Boldog	Árpád út 23.	3016		Boldog	Kossuth út 5.	3016
Heves	Hatvan	031556	Csányi Szent György Általános Iskola	Csány	Arany János út 6.	3015	x	Csány	Arany János út 6.	3015
Heves	Hatvan	031557	Ecsédi Richter Gedeon Általános Iskola	Ecséd	Szabadság út 141.	3013	x	Ecséd	Szabadság út 141.	3013
Heves	Hatvan	031559	Horti Batthyány József Általános Iskola	Hort	Bajcsy Zsilinszky út 23.	3014	x	Hort	Bajcsy Zsilinszky út 23.	3014
Heves	Hatvan	031560	Lőrinci Hunyadi Mátyás Általános Iskola és Alapfokú Művészeti Iskola	Lőrinci	Szabadság tér 18.	3021	x	Lőrinci	Szabadság tér 18.	3021
Heves	Hatvan	031560	Lőrinci Hunyadi Mátyás Általános Iskola és Alapfokú Művészeti Iskola	Lőrinci	Szabadság tér 18.	3021		Lőrinci	Temesvári út 9.	3024
Heves	Hatvan	031563	Rózsaszentmártoni Móra Ferenc Általános Iskola	Rózsaszentmárton	Iskola út 27/A.	3033	x	Rózsaszentmárton	Iskola út 27/A.	3033
Heves	Hatvan	031563	Rózsaszentmártoni Móra Ferenc Általános Iskola	Rózsaszentmárton	Iskola út 27/A.	3033		Szűcsi	Petőfi Sándor út 115.	3034
Heves	Hatvan	200525	Herédi Általános Iskola	Heréd	Iskola utca 4.	3011	x	Heréd	Iskola utca 4.	3011
Heves	Hatvan	201476	Hatvani Kossuth Lajos Általános Iskola	Hatvan	Kossuth tér 1.	3000	x	Hatvan	Kossuth tér 1.	3000
Heves	Hatvan	201477	Hatvani Bajza József Gimnázium és Szakközépiskola	Hatvan	Balassi Bálint út 17.	3000	x	Hatvan	Balassi Bálint út 17.	3000

Megye	Tankerület	OM azonosító	Intézmény neve	Helység	Utca / házszám	Irányító-szám	Székhely	Helység	Utca / házszám	Irányító-szám
Heves	Hatvan	201486	Hatvani Kodály Zoltán Általános Iskola	Hatvan	Géza fejedelem utca 2.	3000	x	Hatvan	Géza fejedelem utca 2.	3000
Heves	Hatvan	201495	Hatvani 5. Számú Általános Iskola	Hatvan	Szabadság út 13.	3000	x	Hatvan	Szabadság út 13.	3000
Heves	Hatvan	201496	Hatvani Szent István Általános Iskola	Hatvan	Bajcsy-Zsilinszky út 8.	3000	x	Hatvan	Bajcsy-Zsilinszky út 8.	3000
Heves	Hatvan	038524	Lesznai Anna Egységes Gyógypedagógiai Módszertani Intézmény és Szakiskola	Hatvan	Ratkó József út 10.	3000	x	Hatvan	Ratkó József út 10.	3000
Heves	Hatvan	038524	Lesznai Anna Egységes Gyógypedagógiai Módszertani Intézmény és Szakiskola	Hatvan	Ratkó József út 10.	3000		Hatvan	Iskola út 11.	3000
Heves	Hatvan	038524	Lesznai Anna Egységes Gyógypedagógiai Módszertani Intézmény és Szakiskola	Hatvan	Ratkó József út 10.	3000		Hatvan	Bajcsy-Zsilinszky út 8.	3000
Heves	Hatvan	038524	Lesznai Anna Egységes Gyógypedagógiai Módszertani Intézmény és Szakiskola	Hatvan	Ratkó József út 10.	3000		Hatvan	Szabadság út 13.	3000
Heves	Hatvan	039926	Kocsis Albert Zeneiskola és Alapfokú Művészeti Iskola	Hatvan	Balassi Bálint út 36.	3000	x	Hatvan	Balassi Bálint út 36.	3000
Heves	Hatvan	039926	Kocsis Albert Zeneiskola és Alapfokú Művészeti Iskola	Hatvan	Balassi Bálint út 36.	3000		Hatvan	Géza fejedelem utca 2.	3000
Heves	Heves	031567	Erdőteleki Mikszáth Kálmán Általános Iskola	Erdőtelek	Fő utca 111.	3358	x	Erdőtelek	Fő utca 111.	3358
Heves	Heves	031567	Erdőteleki Mikszáth Kálmán Általános Iskola	Erdőtelek	Fő utca 111.	3358		Tarnazsadány	József Attila tér 3.	3283
Heves	Heves	031570	Kiskörei Vásárhelyi Pál Általános Iskola	Kisköre	Széchenyi István út 42.	3384	x	Kisköre	Széchenyi István út 42.	3384
Heves	Heves	031570	Kiskörei Vásárhelyi Pál Általános Iskola	Kisköre	Széchenyi István út 42.	3384		Tarnaszentmiklós	Vöröshadsereg utca 15.	3382
Heves	Heves	031574	Tarnaméra Általános Iskola	Tarnaméra	Dobó út 1/b.	3284	x	Tarnaméra	Dobó út 1/b.	3284
Heves	Heves	031575	Tarnaörs-Boconádi Általános Iskola	Tarnaörs	Erzsébet utca 7.	3294		Boconád	Szabadság tér 7	3368
Heves	Heves	031575	Tarnaörs-Boconádi Általános Iskola	Tarnaörs	Erzsébet utca 7.	3294	x	Tarnaörs	Erzsébet utca 7.	3294
Heves	Heves	200636	Hevesi Pedagógiai Szakszolgálat	Heves	Arany János utca 36/b.	3360	x	Heves	Arany János utca 36/b.	3360
Heves	Heves	200991	Hevesi József Általános Iskola és Alapfokú Művészeti Iskola	Heves	Fő út 16.	3360		Heves	Alkotmány utca 63.	3360
Heves	Heves	200991	Hevesi József Általános Iskola és Alapfokú Művészeti Iskola	Heves	Fő út 16.	3360	x	Heves	Fő út 16.	3360
Heves	Heves	200991	Hevesi József Általános Iskola és Alapfokú Művészeti Iskola	Heves	Fő út 16.	3360		Heves	Gyöngyösi utca 50-52.	3360
Heves	Heves	200991	Hevesi József Általános Iskola és Alapfokú Művészeti Iskola	Heves	Fő út 16.	3360		Heves	Hősök tere 2.	3360
Heves	Heves	200991	Hevesi József Általános Iskola és Alapfokú Művészeti Iskola	Heves	Fő út 16.	3360		Heves	Hunyadi János utca 24.	3360
Heves	Heves	200991	Hevesi József Általános Iskola és Alapfokú Művészeti Iskola	Heves	Fő út 16.	3360		Heves	József Attila utca 18.	3360
Heves	Heves	200991	Hevesi József Általános Iskola és Alapfokú Művészeti Iskola	Heves	Fő út 16.	3360		Tarnaméra	Árpád utca 8.	3284
Heves	Heves	200991	Hevesi József Általános Iskola és Alapfokú Művészeti Iskola	Heves	Fő út 16.	3360		Tenk	II.Rákóczi Ferenc út 2.	3359
Heves	Heves	201228	Sütő András Általános Iskola és Alapfokú Művészeti Iskola	Tiszanána	Hunyadi János út 1.	3385		Kömlő	Fő út 18-20.	3372
Heves	Heves	201228	Sütő András Általános Iskola és Alapfokú Művészeti Iskola	Tiszanána	Hunyadi János út 1.	3385		Tiszanána	Fő út 82.	3385
Heves	Heves	201228	Sütő András Általános Iskola és Alapfokú Művészeti Iskola	Tiszanána	Hunyadi János út 1.	3385	x	Tiszanána	Hunyadi János út 1.	3385
Heves	Heves	201229	Hanyi-menti Általános Iskola	Átány	Szabadság út 2-8.	3371	x	Átány	Szabadság út 2-8.	3371
Heves	Heves	201229	Hanyi-menti Általános Iskola	Átány	Szabadság út 2-8.	3371		Tenk	II.Rákóczi Ferenc út 11.	3359
Heves	Heves	201229	Hanyi-menti Általános Iskola	Átány	Szabadság út 2-8.	3371		Tenk	II.Rákóczi Ferenc út 2.	3359
Heves	Heves	201518	Erki Általános Iskola	Erk	Hunyadi János út 1.	3295	x	Erk	Fő tér 4.	3295
Heves	Heves	038525	Benedek Elek Általános Iskola és Szakiskola	Heves	Hunyadi János utca 24.	3360	x	Heves	Hunyadi János utca 24.	3360
Heves	Pétervására	031492	Pétervásárai Tamási Áron Általános Iskola	Pétervására	Szabadság tér 12.	3250		Erdőkövesd	Petőfi út 2.	3252
Heves	Pétervására	031492	Pétervásárai Tamási Áron Általános Iskola	Pétervására	Szabadság tér 12.	3250	x	Pétervására	Szabadság tér 12.	3250
Heves	Pétervására	031513	Mátraderecskei Általános Iskola	Mátraderecske	Kossuth Lajos út 2.	3246		Mátraballa	Iskola út 2.	3247
Heves	Pétervására	031513	Mátraderecskei Általános Iskola	Mátraderecske	Kossuth Lajos út 2.	3246	x	Mátraderecske	Kossuth Lajos út 2.	3246
Heves	Pétervására	031513	Mátraderecskei Általános Iskola	Mátraderecske	Kossuth Lajos út 2.	3246		Mátraderecske	Nagy Lajos út 85.	3246
Heves	Pétervására	031517	Fáy András Általános Iskola és Alapfokú Művészeti Iskola	Parád	Kossuth Lajos út 123.	3240	x	Parád	Kossuth Lajos út 123.	3240
Heves	Pétervására	031520	Recski Jámbor Vilmos Általános Iskola	Recsk	Kossuth Lajos út 142.	3245	x	Recsk	Kossuth Lajos út 142.	3245

Megye	Tankerület	OM azonosító	Intézmény neve	Helység	Utca / házszám	Irányító-szám	Székhely	Helység	Utca / házszám	Irányító-szám
Heves	Pétervására	031521	Országh Kristóf Általános Iskola	Sirok	Borics Pál út 2.	3332		Istenmezeje	Nefelejcs út 16/a.	3253
Heves	Pétervására	031521	Országh Kristóf Általános Iskola	Sirok	Borics Pál út 2.	3332	x	Sirok	Borics Pál út 2.	3332
Heves	Pétervására	031523	Utassy József Általános Iskola	Tarnalelesz	Fedémesi út 10.	3258		Bükkszenterzsébet	Szabadság út 84.	3257
Heves	Pétervására	031523	Utassy József Általános Iskola	Tarnalelesz	Fedémesi út 10.	3258	x	Tarnalelesz	Fedémesi út 10.	3258
Heves	Pétervására	200132	Pétervásárai Pedagógiai Szakszolgálat	Pétervására	Kossuth Lajos út 1.	3250	x	Pétervására	Kossuth Lajos út 1.	3250

Megye	Tankerület	OM azonosító	Intézmény neve	Helység	Utca / házszám	Irányító-szám	Székhely	Helység	Utca / házszám	Irányító-szám
Jász-Nagykun-Szolnok	Jászapáti	035921	Jászboldogházi Mátyás Király Általános Iskola és Alapfokú Művészeti Iskola	Jászboldogháza	Kossuth Lajos út 1.	5144	x	Jászboldogháza	Kossuth Lajos út 1.	5144
Jász-Nagykun-Szolnok	Jászapáti	035921	Jászboldogházi Mátyás Király Általános Iskola és Alapfokú Művészeti Iskola	Jászboldogháza	Kossuth Lajos út 1.	5144		Jászboldogháza	Petőfi Sándor utca 8.	5144
Jász-Nagykun-Szolnok	Jászapáti	035921	Jászboldogházi Mátyás Király Általános Iskola és Alapfokú Művészeti Iskola	Jászboldogháza	Kossuth Lajos út 1.	5144		Tápiógyörgye	Petőfi Sándor utca 12.	2767
Jász-Nagykun-Szolnok	Jászapáti	035921	Jászboldogházi Mátyás Király Általános Iskola és Alapfokú Művészeti Iskola	Jászboldogháza	Kossuth Lajos út 1.	5144		Tápiógyörgye	Szent István tér 7.	2767
Jász-Nagykun-Szolnok	Jászapáti	035929	Csete Balázs Általános Iskola	Jászkisér	Petőfi Sándor út 1.	5137		Jászkisér	Bem út 5.	5137
Jász-Nagykun-Szolnok	Jászapáti	035929	Csete Balázs Általános Iskola	Jászkisér	Petőfi Sándor út 1.	5137		Jászkisér	Fő út 3.	5137
Jász-Nagykun-Szolnok	Jászapáti	035929	Csete Balázs Általános Iskola	Jászkisér	Petőfi Sándor út 1.	5137		Jászkisér	Hősök tere 2.	5137
Jász-Nagykun-Szolnok	Jászapáti	035929	Csete Balázs Általános Iskola	Jászkisér	Petőfi Sándor út 1.	5137	x	Jászkisér	Petőfi Sándor út 1.	5137
Jász-Nagykun-Szolnok	Jászapáti	035929	Csete Balázs Általános Iskola	Jászkisér	Petőfi Sándor út 1.	5137		Jászkisér	Petőfi Sándor út 2.	5137
Jász-Nagykun-Szolnok	Jászapáti	035929	Csete Balázs Általános Iskola	Jászkisér	Petőfi Sándor út 1.	5137		Pély	Fő utca 138.	3381
Jász-Nagykun-Szolnok	Jászapáti	035930	Jászladányi Móra Ferenc Általános Iskola	Jászladány	Baross út 2.	5055	x	Jászladány	Baross út 2.	5055
Jász-Nagykun-Szolnok	Jászapáti	035930	Jászladányi Móra Ferenc Általános Iskola	Jászladány	Baross út 2.	5055		Jászladány	Jókai út 1-3.	5055
Jász-Nagykun-Szolnok	Jászapáti	035931	Kunráth Sándor Általános és Alapfokú Művészeti Iskola	Jászszentandrás	Mártírok út 23.	5136	x	Jászszentandrás	Mártírok út 23.	5136
Jász-Nagykun-Szolnok	Jászapáti	035931	Kunráth Sándor Általános és Alapfokú Művészeti Iskola	Jászszentandrás	Mártírok út 23.	5136		Jászszentandrás	Mártírok út 19.	5136
Jász-Nagykun-Szolnok	Jászapáti	035931	Kunráth Sándor Általános és Alapfokú Művészeti Iskola	Jászszentandrás	Mártírok út 23.	5136		Jászszentandrás	Rákóczi út 92.	5136
Jász-Nagykun-Szolnok	Jászapáti	200954	Jászapáti Általános Iskola és Alapfokú Művészeti Iskola	Jászapáti	István király út 12.	5130	x	Jászapáti	István király út 12.	5130
Jász-Nagykun-Szolnok	Jászapáti	200954	Jászapáti Általános Iskola és Alapfokú Művészeti Iskola	Jászapáti	István király út 12.	5130		Jászapáti	Dr. Szlovencsák Imre út 17.	5130
Jász-Nagykun-Szolnok	Jászapáti	200954	Jászapáti Általános Iskola és Alapfokú Művészeti Iskola	Jászapáti	István király út 12.	5130		Jászapáti	Petőfi Sándor út 20-22.	5130
Jász-Nagykun-Szolnok	Jászberény	035923	Jászárokszállási Széchenyi István Általános Iskola és Alapfokú Művészeti Iskola	Jászárokszállás	Köztársaság tér 15.	5123	x	Jászárokszállás	Köztársaság tér 15.	5123
Jász-Nagykun-Szolnok	Jászberény	035923	Jászárokszállási Széchenyi István Általános Iskola és Alapfokú Művészeti Iskola	Jászárokszállás	Köztársaság tér 15.	5123		Jászárokszállás	Pethes Imre utca 9.	5123
Jász-Nagykun-Szolnok	Jászberény	035923	Jászárokszállási Széchenyi István Általános Iskola és Alapfokú Művészeti Iskola	Jászárokszállás	Köztársaság tér 15.	5123		Jászárokszállás	Szent Vince utca 2-4.	5123
Jász-Nagykun-Szolnok	Jászberény	035928	Jászfényszarui Általános Iskola, Alapfokú Művészeti Iskola és Szakiskola	Jászfényszaru	Szabadság út 32.	5126		Boldog	Árpád út 23.	3016
Jász-Nagykun-Szolnok	Jászberény	035928	Jászfényszarui Általános Iskola, Alapfokú Művészeti Iskola és Szakiskola	Jászfényszaru	Szabadság út 32.	5126		Boldog	Kossuth Lajos út 40.	3016
Jász-Nagykun-Szolnok	Jászberény	035928	Jászfényszarui Általános Iskola, Alapfokú Művészeti Iskola és Szakiskola	Jászfényszaru	Szabadság út 32.	5126		Boldog	Kossuth Lajos út 5.	3016
Jász-Nagykun-Szolnok	Jászberény	035928	Jászfényszarui Általános Iskola, Alapfokú Művészeti Iskola és Szakiskola	Jászfényszaru	Szabadság út 32.	5126		Jászfényszaru	Fürst Sándor út 1.	5126
Jász-Nagykun-Szolnok	Jászberény	035928	Jászfényszarui Általános Iskola, Alapfokú Művészeti Iskola és Szakiskola	Jászfényszaru	Szabadság út 32.	5126	x	Jászfényszaru	Szabadság út 32.	5126
Jász-Nagykun-Szolnok	Jászberény	035928	Jászfényszarui Általános Iskola, Alapfokú Művészeti Iskola és Szakiskola	Jászfényszaru	Szabadság út 32.	5126		Jászfényszaru	Szabadság út 2.	5126
Jász-Nagykun-Szolnok	Jászberény	035987	Deák Ferenc Gimnázium, Közgazdasági és Informatikai Szakközépiskola	Jászárokszállás	Deák Ferenc utca 59.	5123	x	Jászárokszállás	Deák Ferenc utca 59.	5123

Megye	Tankerület	OM azonosító	Intézmény neve	Helység	Utca / házszám	Irányító-szám	Székhely	Helység	Utca / házszám	Irányító-szám
Jász-Nagykun-Szolnok	Jászberény	036045	Klapka György Szakközép- és Szakiskola, Általános Iskola és Speciális Szakiskola	Jászberény	Hatvani út 2.	5100	x	Jászberény	Hatvani út 2.	5100
Jász-Nagykun-Szolnok	Jászberény	036045	Klapka György Szakközép- és Szakiskola, Általános Iskola és Speciális Szakiskola	Jászberény	Hatvani út 2.	5100		Jászberény	Kossuth út 59.	5100
Jász-Nagykun-Szolnok	Jászberény	036045	Klapka György Szakközép- és Szakiskola, Általános Iskola és Speciális Szakiskola	Jászberény	Hatvani út 2.	5100		Jászberény	Szent István krt. 22.	5100
Jász-Nagykun-Szolnok	Jászberény	038139	Jászberényi Lehel Vezér Gimnázium	Jászberény	Szentháromság tér 1.	5100		Jászberény	Pethes Imre út 6.	5100
Jász-Nagykun-Szolnok	Jászberény	038139	Jászberényi Lehel Vezér Gimnázium	Jászberény	Szentháromság tér 1.	5100	x	Jászberény	Szentháromság tér 1.	5100
Jász-Nagykun-Szolnok	Jászberény	040093	Palotásy János Alapfokú Művészeti Iskola	Jászberény	Bercsényi út 40.	5100	x	Jászberény	Bercsényi út 40.	5100
Jász-Nagykun-Szolnok	Jászberény	201132	Jászsági Pedagógiai Szakszolgálat	Jászberény	Nagytemplom utca 1.	5100	x	Jászberény	Nagytemplom utca 1.	5100
Jász-Nagykun-Szolnok	Jászberény	201345	Jászsági Általános Iskola és Alapfokú Művészeti Iskola	Jászberény	Bajcsy-Zsilinszky utca 1.	5100		Alattyán	Szent István út 21.	5142
Jász-Nagykun-Szolnok	Jászberény	201345	Jászsági Általános Iskola és Alapfokú Művészeti Iskola	Jászberény	Bajcsy-Zsilinszky utca 1.	5100		Jánoshida	Iskola út 2.	5143
Jász-Nagykun-Szolnok	Jászberény	201345	Jászsági Általános Iskola és Alapfokú Művészeti Iskola	Jászberény	Bajcsy-Zsilinszky utca 1.	5100		Jászágó	Jókai út 14.	5124
Jász-Nagykun-Szolnok	Jászberény	201345	Jászsági Általános Iskola és Alapfokú Művészeti Iskola	Jászberény	Bajcsy-Zsilinszky utca 1.	5100	x	Jászberény	Bajcsy-Zsilinszky utca 1.	5100
Jász-Nagykun-Szolnok	Jászberény	201345	Jászsági Általános Iskola és Alapfokú Művészeti Iskola	Jászberény	Bajcsy-Zsilinszky utca 1.	5100		Jászberény	Bercsényi út 9-13.	5100
Jász-Nagykun-Szolnok	Jászberény	201345	Jászsági Általános Iskola és Alapfokú Művészeti Iskola	Jászberény	Bajcsy-Zsilinszky utca 1.	5100		Jászberény	Lehel vezér tér 6.	5100
Jász-Nagykun-Szolnok	Jászberény	201345	Jászsági Általános Iskola és Alapfokú Művészeti Iskola	Jászberény	Bajcsy-Zsilinszky utca 1.	5100		Jászberény	Petőfi Sándor utca 3.	5100
Jász-Nagykun-Szolnok	Jászberény	201345	Jászsági Általános Iskola és Alapfokú Művészeti Iskola	Jászberény	Bajcsy-Zsilinszky utca 1.	5100		Jászdózsa	Széchenyi út 9.	5122
Jász-Nagykun-Szolnok	Jászberény	201345	Jászsági Általános Iskola és Alapfokú Művészeti Iskola	Jászberény	Bajcsy-Zsilinszky utca 1.	5100		Jászfelsőszentgyörgy	Fő út 110.	5111
Jász-Nagykun-Szolnok	Jászberény	201345	Jászsági Általános Iskola és Alapfokú Művészeti Iskola	Jászberény	Bajcsy-Zsilinszky utca 1.	5100		Jászjákóhalma	Fő út 48.	5121
Jász-Nagykun-Szolnok	Jászberény	201345	Jászsági Általános Iskola és Alapfokú Művészeti Iskola	Jászberény	Bajcsy-Zsilinszky utca 1.	5100		Jászjákóhalma	Fő út 50.	5121
Jász-Nagykun-Szolnok	Jászberény	201345	Jászsági Általános Iskola és Alapfokú Művészeti Iskola	Jászberény	Bajcsy-Zsilinszky utca 1.	5100		Jásztelek	Szabadság út 59.	5141
Jász-Nagykun-Szolnok	Jászberény	201345	Jászsági Általános Iskola és Alapfokú Művészeti Iskola	Jászberény	Bajcsy-Zsilinszky utca 1.	5100		Pusztamonostor	Szabadság út 60.	5125
Jász-Nagykun-Szolnok	Jászberény	201345	Jászsági Általános Iskola és Alapfokú Művészeti Iskola	Jászberény	Bajcsy-Zsilinszky utca 1.	5100		Visznek	Rákóczi út 27.	3293
Jász-Nagykun-Szolnok	Jászberény	201345	Jászsági Általános Iskola és Alapfokú Művészeti Iskola	Jászberény	Bajcsy-Zsilinszky utca 1.	5100		Visznek	Szabadság út 65.	3293
Jász-Nagykun-Szolnok	Karcag	035661	Karcagi Pedagógiai Szakszolgálat	Karcag	Kossuth tér 4.	5300		Karcag	József A.utca 1.	5300
Jász-Nagykun-Szolnok	Karcag	035661	Karcagi Pedagógiai Szakszolgálat	Karcag	Kossuth tér 4.	5300		Karcag	Kálvin utca 9.	5300
Jász-Nagykun-Szolnok	Karcag	035661	Karcagi Pedagógiai Szakszolgálat	Karcag	Kossuth tér 4.	5300	x	Karcag	Kossuth tér 4.	5300
Jász-Nagykun-Szolnok	Karcag	035661	Karcagi Pedagógiai Szakszolgálat	Karcag	Kossuth tér 4.	5300		Karcag	Varró utca 3/a	5300
Jász-Nagykun-Szolnok	Karcag	035859	Berekfürdői Veress Zoltán Általános Iskola	Berekfürdő	IV. Béla király utca 1.	5309	x	Berekfürdő	IV. Béla király utca 1.	5309
Jász-Nagykun-Szolnok	Karcag	035938	Kendresi Apáczai Csere János Általános Iskola	Kenderes	Szent István út 36.	5331		Bánhalma	Ságvári út 66.	5349

Megye	Tankerület	OM azonosító	Intézmény neve	Helység	Utca / házszám	Irányító-szám	Székhely	Helység	Utca / házszám	Irányító-szám
Jász-Nagykun-Szolnok	Karcag	035938	Kendresi Apáczai Csere János Általános Iskola	Kenderes	Szent István út 36.	5331		Kenderes	Szent István út 40.	5331
Jász-Nagykun-Szolnok	Karcag	035938	Kendresi Apáczai Csere János Általános Iskola	Kenderes	Szent István út 36.	5331	x	Kenderes	Szent István út 36.	5331
Jász-Nagykun-Szolnok	Karcag	036035	Varró István Szakiskola, Szakközépiskola, Általános Iskola és Kollégium	Karcag	Varró utca 8.	5300		Karcag	Arany János utca 13-15.	5300
Jász-Nagykun-Szolnok	Karcag	036035	Varró István Szakiskola, Szakközépiskola, Általános Iskola és Kollégium	Karcag	Varró utca 8.	5300		Karcag	Laktanya út 1.	5300
Jász-Nagykun-Szolnok	Karcag	036035	Varró István Szakiskola, Szakközépiskola, Általános Iskola és Kollégium	Karcag	Varró utca 8.	5300	x	Karcag	Varró utca 8.	5300
Jász-Nagykun-Szolnok	Karcag	036057	Kenderesi Szakiskola, Szakközépiskola és Kollégium	Kenderes	Szent István út 27.	5331	x	Kenderes	Szent István út 27.	5331
Jász-Nagykun-Szolnok	Karcag	036057	Kenderesi Szakiskola, Szakközépiskola és Kollégium	Kenderes	Szent István út 27.	5331		Kenderes	Szent István út 39.	5331
Jász-Nagykun-Szolnok	Karcag	039086	Kunmadarasi Általános Iskola	Kunmadaras	Kossuth tér 5-7.	5321		Kunmadaras	Kálvin út 1.	5321
Jász-Nagykun-Szolnok	Karcag	039086	Kunmadarasi Általános Iskola	Kunmadaras	Kossuth tér 5-7.	5321		Kunmadaras	Kálvin út 3.	5321
Jász-Nagykun-Szolnok	Karcag	039086	Kunmadarasi Általános Iskola	Kunmadaras	Kossuth tér 5-7.	5321		Kunmadaras	Karcagi út 21.	5321
Jász-Nagykun-Szolnok	Karcag	039086	Kunmadarasi Általános Iskola	Kunmadaras	Kossuth tér 5-7.	5321	x	Kunmadaras	Kossuth tér 5-7.	5321
Jász-Nagykun-Szolnok	Karcag	040094	Karcagi Erkel Ferenc Alapfokú Művészeti Iskola	Karcag	Szabó József utca 1.	5300		Karcag	Kálvin utca 9.	5300
Jász-Nagykun-Szolnok	Karcag	040094	Karcagi Erkel Ferenc Alapfokú Művészeti Iskola	Karcag	Szabó József utca 1.	5300	x	Karcag	Szabó József utca 1.	5300
Jász-Nagykun-Szolnok	Karcag	040094	Karcagi Erkel Ferenc Alapfokú Művészeti Iskola	Karcag	Szabó József utca 1.	5300		Karcag	Szabó József utca 10.	5300
Jász-Nagykun-Szolnok	Karcag	201469	Karcagi Általános Iskola	Karcag	Kossuth tér 4.	5300		Karcag	Dráva utca 1.	5300
Jász-Nagykun-Szolnok	Karcag	201469	Karcagi Általános Iskola	Karcag	Kossuth tér 4.	5300		Karcag	József Attila út 1.	5300
Jász-Nagykun-Szolnok	Karcag	201469	Karcagi Általános Iskola	Karcag	Kossuth tér 4.	5300		Karcag	Kálvin utca 5.	5300
Jász-Nagykun-Szolnok	Karcag	201469	Karcagi Általános Iskola	Karcag	Kossuth tér 4.	5300		Karcag	Kálvin utca 6.	5300
Jász-Nagykun-Szolnok	Karcag	201469	Karcagi Általános Iskola	Karcag	Kossuth tér 4.	5300		Karcag	Kisújszállási út 112.	5300
Jász-Nagykun-Szolnok	Karcag	201469	Karcagi Általános Iskola	Karcag	Kossuth tér 4.	5300	x	Karcag	Kossuth tér 4.	5300
Jász-Nagykun-Szolnok	Kunhegyes	035961	Kovács Mihály Általános Iskola és Alapfokú Művészeti Iskola	Abádszalók	István Király út 1.	5241	x	Abádszalók	István Király út 1.	5241
Jász-Nagykun-Szolnok	Kunhegyes	035963	Tiszaburai Általános Iskola	Tiszabura	Kossuth Lajos utca 62.	5235		Tiszabura	Dózsa György utca 84.	5235
Jász-Nagykun-Szolnok	Kunhegyes	035963	Tiszaburai Általános Iskola	Tiszabura	Kossuth Lajos utca 62.	5235		Tiszabura	Hősök tere 10.	5235
Jász-Nagykun-Szolnok	Kunhegyes	035963	Tiszaburai Általános Iskola	Tiszabura	Kossuth Lajos utca 62.	5235	x	Tiszabura	Kossuth Lajos utca 62.	5235
Jász-Nagykun-Szolnok	Kunhegyes	038346	Tiszabői Általános Iskola	Tiszabő	Május 1. út 1-3.	5232	x	Tiszabő	Május 1. út 1-3.	5232
Jász-Nagykun-Szolnok	Kunhegyes	200774	Kunhegyesi Általános Iskola, Alapfokú Művészeti Iskola és Szakiskola	Kunhegyes	Kossuth Lajos út 43.	5340		Kunhegyes	Dózsa György út 38.	5340
Jász-Nagykun-Szolnok	Kunhegyes	200774	Kunhegyesi Általános Iskola, Alapfokú Művészeti Iskola és Szakiskola	Kunhegyes	Kossuth Lajos út 43.	5340	x	Kunhegyes	Kossuth Lajos út 43.	5340
Jász-Nagykun-Szolnok	Kunhegyes	200774	Kunhegyesi Általános Iskola, Alapfokú Művészeti Iskola és Szakiskola	Kunhegyes	Kossuth Lajos út 43.	5340		Kunhegyes	Kossuth Lajos út 84.	5340

Megye	Tankerület	OM azonosító	Intézmény neve	Helység	Utca / házszám	Irányító-szám	Székhely	Helység	Utca / házszám	Irányító-szám
Jász-Nagykun-Szolnok	Kunhegyes	200774	Kunhegyesi Általános Iskola, Alapfokú Művészeti Iskola és Szakiskola	Kunhegyes	Kossuth Lajos út 43.	5340		Kunhegyes	Kunmadarasi út 1.	5340
Jász-Nagykun-Szolnok	Kunhegyes	200774	Kunhegyesi Általános Iskola, Alapfokú Művészeti Iskola és Szakiskola	Kunhegyes	Kossuth Lajos út 43.	5340		Tiszagyenda	Ady Endre út 6.	5233
Jász-Nagykun-Szolnok	Kunhegyes	200774	Kunhegyesi Általános Iskola, Alapfokú Művészeti Iskola és Szakiskola	Kunhegyes	Kossuth Lajos út 43.	5340		Tiszagyenda	Gorkij út 30.	5233
Jász-Nagykun-Szolnok	Kunszentmárton	035949	Tiszaföldvári Kossuth Lajos Általános Iskola	Tiszaföldvár	Kossuth Lajos út 116-120.	5430	x	Tiszaföldvár	Kossuth Lajos út 116-120.	5430
Jász-Nagykun-Szolnok	Kunszentmárton	035950	Homoki Általános Iskola	Tiszaföldvár	Döbrei János út 133.	5461	x	Tiszaföldvár	Döbrei János út 133.	5461
Jász-Nagykun-Szolnok	Kunszentmárton	035950	Homoki Általános Iskola	Tiszaföldvár	Döbrei János út 133.	5461		Tiszaföldvár	Döbrei János út 135.	5461
Jász-Nagykun-Szolnok	Kunszentmárton	035951	Papp Bertalan Ószőlői Általános Iskola	Tiszaföldvár	Ószőlő Fő út 3.	5430		Tiszaföldvár	Malom út 18.	5430
Jász-Nagykun-Szolnok	Kunszentmárton	035951	Papp Bertalan Ószőlői Általános Iskola	Tiszaföldvár	Ószőlő Fő út 3.	5430	x	Tiszaföldvár	Ószőlő Fő út 3.	5430
Jász-Nagykun-Szolnok	Kunszentmárton	035979	Cibakházi Damjanich János Általános Iskola	Cibakháza	Czibak Imre tér 40.	5462		Cibakháza	Báthori út 10/a.	5462
Jász-Nagykun-Szolnok	Kunszentmárton	035979	Cibakházi Damjanich János Általános Iskola	Cibakháza	Czibak Imre tér 40.	5462	x	Cibakháza	Czibak Imre tér 40.	5462
Jász-Nagykun-Szolnok	Kunszentmárton	035979	Cibakházi Damjanich János Általános Iskola	Cibakháza	Czibak Imre tér 40.	5462		Cibakháza	Czibak Imre tér 39.	5462
Jász-Nagykun-Szolnok	Kunszentmárton	035979	Cibakházi Damjanich János Általános Iskola	Cibakháza	Czibak Imre tér 40.	5462		Cibakháza	Sárszög	5462
Jász-Nagykun-Szolnok	Kunszentmárton	035979	Cibakházi Damjanich János Általános Iskola	Cibakháza	Czibak Imre tér 40.	5462		Cibakháza	Szabadság tér 20.	5462
Jász-Nagykun-Szolnok	Kunszentmárton	035979	Cibakházi Damjanich János Általános Iskola	Cibakháza	Czibak Imre tér 40.	5462		Nagyrév	Árpád út 36/A.	5463
Jász-Nagykun-Szolnok	Kunszentmárton	035980	Cserkeszőlői Petőfi Sándor Általános Iskola	Cserkeszőlő	Ady Endre utca 1.	5465	x	Cserkeszőlő	Ady Endre utca 1.	5465
Jász-Nagykun-Szolnok	Kunszentmárton	035980	Cserkeszőlői Petőfi Sándor Általános Iskola	Cserkeszőlő	Ady Endre utca 1.	5465		Szelevény	Petőfi Sándor utca 13.	5476
Jász-Nagykun-Szolnok	Kunszentmárton	035980	Cserkeszőlői Petőfi Sándor Általános Iskola	Cserkeszőlő	Ady Endre utca 1.	5465		Tiszasas	Rákóczi utca 26.	5474
Jász-Nagykun-Szolnok	Kunszentmárton	035983	Öcsödi József Attila Általános Iskola	Öcsöd	Köztársaság út 37-39.	5451		Öcsöd	Deák F. út 25.	5451
Jász-Nagykun-Szolnok	Kunszentmárton	035983	Öcsödi József Attila Általános Iskola	Öcsöd	Köztársaság út 37-39.	5451		Öcsöd	Juhász Béni út 5.	5451
Jász-Nagykun-Szolnok	Kunszentmárton	035983	Öcsödi József Attila Általános Iskola	Öcsöd	Köztársaság út 37-39.	5451	x	Öcsöd	Köztársaság út 37-39.	5451
Jász-Nagykun-Szolnok	Kunszentmárton	035984	Tiszakürti Körzeti Általános Iskola	Tiszakürt	Felszabadulás utca 2.	5471		Csépa	Béke utca 118/b	5475
Jász-Nagykun-Szolnok	Kunszentmárton	035984	Tiszakürti Körzeti Általános Iskola	Tiszakürt	Felszabadulás utca 2.	5471	x	Tiszakürt	Felszabadulás utca 2.	5471
Jász-Nagykun-Szolnok	Kunszentmárton	036063	Kunszentmártoni Gimnázium és Szakképző Iskola	Kunszentmárton	Kossuth Lajos utca 37.	5440	x	Kunszentmárton	Kossuth Lajos utca 37.	5440
Jász-Nagykun-Szolnok	Kunszentmárton	036063	Kunszentmártoni Gimnázium és Szakképző Iskola	Kunszentmárton	Kossuth Lajos utca 37.	5440		Kunszentmárton	Rákóczi utca 2.	5440
Jász-Nagykun-Szolnok	Kunszentmárton	036063	Kunszentmártoni Gimnázium és Szakképző Iskola	Kunszentmárton	Kossuth Lajos utca 37.	5440		Kunszentmárton	Vég utca 8.	5440
Jász-Nagykun-Szolnok	Kunszentmárton	037923	Hajnóczy József Gimnázium, Humán Szakközépiskola és Kollégium	Tiszaföldvár	Kossuth Lajos út 122.	5430	x	Tiszaföldvár	Kossuth Lajos út 122.	5430
Jász-Nagykun-Szolnok	Kunszentmárton	037923	Hajnóczy József Gimnázium, Humán Szakközépiskola és Kollégium	Tiszaföldvár	Kossuth Lajos út 122.	5430		Tiszaföldvár	Kossuth Lajos út 61-61/A.	5430
Jász-Nagykun-Szolnok	Kunszentmárton	200969	Kunszentmártoni Általános ıskola és Alapfokú Művészeti Iskola	Kunszentmárton	Deák Ferenc utca 4.	5440	x	Kunszentmárton	Deák Ferenc utca 4.	5440

Megye	Tankerület	OM azonosító	Intézmény neve	Helység	Utca / házszám	Irányító-szám	Székhely	Helység	Utca / házszám	Irányító-szám
Jász-Nagykun-Szolnok	Kunszentmárton	200969	Kunszentmártoni Általános iskola és Alapfokú Művészeti Iskola	Kunszentmárton	Deák Ferenc utca 4.	5440		Kunszentmárton	Kossuth Lajos utca 3.	5440
Jász-Nagykun-Szolnok	Kunszentmárton	200969	Kunszentmártoni Általános iskola és Alapfokú Művészeti Iskola	Kunszentmárton	Deák Ferenc utca 4.	5440		Kunszentmárton	Széchenyi Ltp. 1.	5440
Jász-Nagykun-Szolnok	Kunszentmárton	200969	Kunszentmártoni Általános iskola és Alapfokú Művészeti Iskola	Kunszentmárton	Deák Ferenc utca 4.	5440		Öcsöd	Köztársaság út 37-39.	5451
Jász-Nagykun-Szolnok	Mezőtúr	035869	Mezőtúri Magyar-Angol Két Tanítási Nyelvű Általános Iskola, Alapfokú Művészeti Iskola és Pedagógiai Szakszolgálat	Mezőtúr	Rákóczi utca 40.	5400		Mesterszállás	Rákóczi út 5.	5452
Jász-Nagykun-Szolnok	Mezőtúr	035869	Mezőtúri Magyar-Angol Két Tanítási Nyelvű Általános Iskola, Alapfokú Művészeti Iskola és Pedagógiai Szakszolgálat	Mezőtúr	Rákóczi utca 40.	5400		Mezőtúr	Bajcsy - Zsilinszky utca 39/a.	5400
Jász-Nagykun-Szolnok	Mezőtúr	035869	Mezőtúri Magyar-Angol Két Tanítási Nyelvű Általános Iskola, Alapfokú Művészeti Iskola és Pedagógiai Szakszolgálat	Mezőtúr	Rákóczi utca 40.	5400		Mezőtúr	Bajcsy - Zsilinszky utca 61.	5400
Jász-Nagykun-Szolnok	Mezőtúr	035869	Mezőtúri Magyar-Angol Két Tanítási Nyelvű Általános Iskola, Alapfokú Művészeti Iskola és Pedagógiai Szakszolgálat	Mezőtúr	Rákóczi utca 40.	5400		Mezőtúr	Kossuth Lajos utca 82.	5400
Jász-Nagykun-Szolnok	Mezőtúr	035869	Mezőtúri Magyar-Angol Két Tanítási Nyelvű Általános Iskola, Alapfokú Művészeti Iskola és Pedagógiai Szakszolgálat	Mezőtúr	Rákóczi utca 40.	5400	x	Mezőtúr	Rákóczi utca 40.	5400
Jász-Nagykun-Szolnok	Mezőtúr	035869	Mezőtúri Magyar-Angol Két Tanítási Nyelvű Általános Iskola, Alapfokú Művészeti Iskola és Pedagógiai Szakszolgálat	Mezőtúr	Rákóczi utca 40.	5400		Mezőtúr	Szegedi Kiss István tér 2.	5400
Jász-Nagykun-Szolnok	Mezőtúr	035869	Mezőtúri Magyar-Angol Két Tanítási Nyelvű Általános Iskola, Alapfokú Művészeti Iskola és Pedagógiai Szakszolgálat	Mezőtúr	Rákóczi utca 40.	5400		Mezőtúr	XIII. utca 12.	5400
Jász-Nagykun-Szolnok	Mezőtúr	035869	Mezőtúri Magyar-Angol Két Tanítási Nyelvű Általános Iskola, Alapfokú Művészeti Iskola és Pedagógiai Szakszolgálat	Mezőtúr	Rákóczi utca 40.	5400		Tiszaföldvár	Malom út 1.	5430
Jász-Nagykun-Szolnok	Mezőtúr	035916	Túrkevei Petőfi Sándor Általános Iskola	Túrkeve	Petőfi tér 6.	5420		Túrkeve	Kossuth Lajos utca 33.	5420
Jász-Nagykun-Szolnok	Mezőtúr	035916	Túrkevei Petőfi Sándor Általános Iskola	Túrkeve	Petőfi tér 6.	5420	x	Túrkeve	Petőfi tér 6.	5420
Jász-Nagykun-Szolnok	Mezőtúr	035999	Teleki Blanka Gimnázium, Szakközépiskola, Szakiskola és Kollégium	Mezőtúr	Dózsa György utca 17.	5400	x	Mezőtúr	Dózsa György utca 17.	5400
Jász-Nagykun-Szolnok	Mezőtúr	035999	Teleki Blanka Gimnázium, Szakközépiskola, Szakiskola és Kollégium	Mezőtúr	Dózsa György utca 17.	5400		Mezőtúr	Földvári út 8.	5400
Jász-Nagykun-Szolnok	Mezőtúr	035999	Teleki Blanka Gimnázium, Szakközépiskola, Szakiskola és Kollégium	Mezőtúr	Dózsa György utca 17.	5400		Mezőtúr	Gorkij út 29.	5400
Jász-Nagykun-Szolnok	Mezőtúr	035999	Teleki Blanka Gimnázium, Szakközépiskola, Szakiskola és Kollégium	Mezőtúr	Dózsa György utca 17.	5400		Mezőtúr	Petőfi tér 1.	5400
Jász-Nagykun-Szolnok	Mezőtúr	035999	Teleki Blanka Gimnázium, Szakközépiskola, Szakiskola és Kollégium	Mezőtúr	Dózsa György utca 17.	5400		Mezőtúr	Petőfi Sándor utca 6.	5400
Jász-Nagykun-Szolnok	Mezőtúr	035999	Teleki Blanka Gimnázium, Szakközépiskola, Szakiskola és Kollégium	Mezőtúr	Dózsa György utca 17.	5400		Mezőtúr	Rákóczi utca 49.	5400
Jász-Nagykun-Szolnok	Mezőtúr	035999	Teleki Blanka Gimnázium, Szakközépiskola, Szakiskola és Kollégium	Mezőtúr	Dózsa György utca 17.	5400		Mezőtúr	Sugár út 38.	5400
Jász-Nagykun-Szolnok	Mezőtúr	035999	Teleki Blanka Gimnázium, Szakközépiskola, Szakiskola és Kollégium	Mezőtúr	Dózsa György utca 17.	5400		Mezőtúr	Vásárhelyi Pál utca 2.	5400
Jász-Nagykun-Szolnok	Mezőtúr	036022	Ványai Ambrus Gimnázium, Informatikai és Közlekedésgépészeti Szakközépiskola	Túrkeve	József Attila utca 23.	5420	x	Túrkeve	József Attila utca 23.	5420
Jász-Nagykun-Szolnok	Szolnok	035876	Szolnoki Kőrösi Csoma Sándor Általános Iskola és Alapfokú Művészeti Iskola	Szolnok	Nagy Imre krt. 20.	5000	x	Szolnok	Nagy Imre krt. 20.	5000
Jász-Nagykun-Szolnok	Szolnok	035876	Szolnoki Kőrösi Csoma Sándor Általános Iskola és Alapfokú Művészeti Iskola	Szolnok	Nagy Imre krt. 20.	5000		Szolnok	Mátyás király út 20.	5000

Megye	Tankerület	OM azonosító	Intézmény neve	Helység	Utca / házszám	Irányító-szám	Székhely	Helység	Utca / házszám	Irányító-szám
Jász-Nagykun-Szolnok	Szolnok	035877	Kassai Úti Magyar-Angol Két Tanítási Nyelvű Általános Iskola	Szolnok	Kassai út 17.	5000	x	Szolnok	Kassai út 17.	5000
Jász-Nagykun-Szolnok	Szolnok	035878	Szolnoki Belvárosi Általános Iskola	Szolnok	Templom út 6.	5000	x	Szolnok	Templom út 6.	5000
Jász-Nagykun-Szolnok	Szolnok	035880	Széchenyi Körúti Sportiskolai Általános Iskola, és Alapfokú Művészeti Iskola	Szolnok	Széchenyi krt. 10.	5000	x	Szolnok	Széchenyi krt. 10.	5000
Jász-Nagykun-Szolnok	Szolnok	035880	Széchenyi Körúti Sportiskolai Általános Iskola, és Alapfokú Művészeti Iskola	Szolnok	Széchenyi krt. 10.	5000		Szolnok	Templom út 1.	5000
Jász-Nagykun-Szolnok	Szolnok	035880	Széchenyi Körúti Sportiskolai Általános Iskola, és Alapfokú Művészeti Iskola	Szolnok	Széchenyi krt. 10.	5000		Szolnok	Széchenyi krt. 22.	5000
Jász-Nagykun-Szolnok	Szolnok	035880	Széchenyi Körúti Sportiskolai Általános Iskola, és Alapfokú Művészeti Iskola	Szolnok	Széchenyi krt. 10.	5000		Szolnok	Kassai út 29.	5000
Jász-Nagykun-Szolnok	Szolnok	035880	Széchenyi Körúti Sportiskolai Általános Iskola, és Alapfokú Művészeti Iskola	Szolnok	Széchenyi krt. 10.	5000		Szolnok	Kassai út 17.	5000
Jász-Nagykun-Szolnok	Szolnok	035880	Széchenyi Körúti Sportiskolai Általános Iskola, és Alapfokú Művészeti Iskola	Szolnok	Széchenyi krt. 10.	5000		Szolnok	Rákóczi út 45.	5000
Jász-Nagykun-Szolnok	Szolnok	035880	Széchenyi Körúti Sportiskolai Általános Iskola, és Alapfokú Művészeti Iskola	Szolnok	Széchenyi krt. 10.	5000		Szolnok	Nagy Imre krt. 20.	5000
Jász-Nagykun-Szolnok	Szolnok	035880	Széchenyi Körúti Sportiskolai Általános Iskola, és Alapfokú Művészeti Iskola	Szolnok	Széchenyi krt. 10.	5000		Szolnok	Karczag László utca 2.	5000
Jász-Nagykun-Szolnok	Szolnok	035880	Széchenyi Körúti Sportiskolai Általános Iskola, és Alapfokú Művészeti Iskola	Szolnok	Széchenyi krt. 10.	5000		Szolnok	Fiumei utca 5.	5000
Jász-Nagykun-Szolnok	Szolnok	035881	Szolnoki II. Rákóczi Ferenc Általános Iskola	Szolnok	Rákóczi út 45.	5000	x	Szolnok	Rákóczi út 45.	5000
Jász-Nagykun-Szolnok	Szolnok	035882	Szolnoki Fiumei Úti Általános Iskola	Szolnok	Fiumei utca 5.	5000	x	Szolnok	Fiumei utca 5.	5000
Jász-Nagykun-Szolnok	Szolnok	035883	Szandaszőlősi Általános Iskola és Alapfokú Művészeti Iskola	Szolnok	Gorkij utca 47.	5008	x	Szolnok	Gorkij utca 47.	5008
Jász-Nagykun-Szolnok	Szolnok	035887	Szolnoki Kodály Zoltán Ének-zenei Általános Iskola és Néptánc Alapfokú Művészeti Iskola	Szolnok	Kassai út 29.	5000	x	Szolnok	Kassai út 29.	5000
Jász-Nagykun-Szolnok	Szolnok	035945	Rákóczifalvai II.Rákóczi Ferenc Általános Iskola és Alapfokú Művészeti Iskola	Rákóczifalva	Szabadság tér 1.	5085	x	Rákóczifalva	Szabadság tér 1.	5085
Jász-Nagykun-Szolnok	Szolnok	035946	Rákócziújfalui Herman Ottó Általános Iskola	Rákócziújfalu	Petőfi út 17-19.	5084	x	Rákócziújfalu	Petőfi út 17-19.	5084
Jász-Nagykun-Szolnok	Szolnok	035947	Szajoli Kölcsey Ferenc Általános Iskola	Szajol	Kölcsey Ferenc út 45.	5081	x	Szajol	Kölcsey Ferenc út 45.	5081
Jász-Nagykun-Szolnok	Szolnok	035954	Endre Király Általános Iskola	Tiszavárkony	Latinka S. út 7.	5092		Tiszavárkony	Latinka S. út 6.	5092
Jász-Nagykun-Szolnok	Szolnok	035954	Endre Király Általános Iskola	Tiszavárkony	Latinka S. út 7.	5092	x	Tiszavárkony	Latinka S. út 7.	5092
Jász-Nagykun-Szolnok	Szolnok	035954	Endre Király Általános Iskola	Tiszavárkony	Latinka S. út 7.	5092		Tiszavárkony	Latinka S. út 8.	5092
Jász-Nagykun-Szolnok	Szolnok	035955	Tószegi Általános Iskola és Pedagógiai Szakszolgálat	Tószeg	Rákóczi utca 30.	5091	x	Tószeg	Rákóczi utca 30.	5091
Jász-Nagykun-Szolnok	Szolnok	035955	Tószegi Általános Iskola és Pedagógiai Szakszolgálat	Tószeg	Rákóczi utca 30.	5091		Zagyvarékas	Alkotmány utca 20.	5051
Jász-Nagykun-Szolnok	Szolnok	035990	Varga Katalin Gimnázium	Szolnok	Szabadság tér 6.	5000	x	Szolnok	Szabadság tér 6.	5000
Jász-Nagykun-Szolnok	Szolnok	035992	Verseghy Ferenc Gimnázium	Szolnok	Tisza park 1.	5000	x	Szolnok	Tisza park 1.	5000
Jász-Nagykun-Szolnok	Szolnok	035994	Szolnoki Széchenyi István Gimnázium	Szolnok	Széchenyi István körút 16.	5000	x	Szolnok	Széchenyi István körút 16.	5000
Jász-Nagykun-Szolnok	Szolnok	036023	Rózsa Imre Középiskola és Kollégium	Újszász	Dózsa György út 23.	5052	x	Újszász	Dózsa György út 23.	5052
Jász-Nagykun-Szolnok	Szolnok	036068	Martfűi Damjanich János Szakképző Iskola, Gimnázium és Kollégium	Martfű	Gesztenye sor 15.	5435	x	Martfű	Gesztenye sor 15.	5435

Megye	Tankerület	OM azonosító	Intézmény neve	Helység	Utca / házszám	Irányító-szám	Székhely	Helység	Utca / házszám	Irányító-szám
Jász-Nagykun-Szolnok	Szolnok	038405	Liget Úti Általános Iskola, Speciális Szakiskola, Fejlesztő Nevelés-Oktatást Végző Iskola és Egységes Gyógypedagógiai Módszertani Intézmény	Szolnok	Liget utca 10.	5000	x	Szolnok	Liget utca 10.	5000
Jász-Nagykun-Szolnok	Szolnok	040099	Szolnoki Bartók Béla Alapfokú Művészeti Iskola	Szolnok	Réz utca 1.	5000	x	Szolnok	Réz utca 1.	5000
Jász-Nagykun-Szolnok	Szolnok	040605	Szolnok Városi Kollégium	Szolnok	Baross utca 68.	5000		Szolnok	Bán út 9.	5000
Jász-Nagykun-Szolnok	Szolnok	040605	Szolnok Városi Kollégium	Szolnok	Baross utca 68.	5000	x	Szolnok	Baross utca 68.	5000
Jász-Nagykun-Szolnok	Szolnok	040605	Szolnok Városi Kollégium	Szolnok	Baross utca 68.	5000		Szolnok	Gyermekváros utca 1.	5000
Jász-Nagykun-Szolnok	Szolnok	040605	Szolnok Városi Kollégium	Szolnok	Baross utca 68.	5000		Szolnok	Tiszaparti sétány 5.	5000
Jász-Nagykun-Szolnok	Szolnok	101864	Szolnok Városi Pedagógiai Szakszolgálat	Szolnok	Városmajor út 65/a	5000	x	Szolnok	Városmajor út 65/a	5000
Jász-Nagykun-Szolnok	Szolnok	200007	Szolnoki Pedagógiai Szakszolgálat	Szolnok	Jósika utca 4.	5000	x	Szolnok	Jósika utca 4.	5000
Jász-Nagykun-Szolnok	Szolnok	200609	Szolnoki Szent-Györgyi Albert Általános Iskola	Szolnok	Széchenyi krt. 22.	5000	x	Szolnok	Széchenyi krt. 22.	5000
Jász-Nagykun-Szolnok	Szolnok	200626	Újszászi Vörösmarty Mihály Általános Iskola és Pedagógiai Szakszolgálat	Újszász	Kossuth Lajos út 13.	5052		Újszász	Iskola út 8.	5052
Jász-Nagykun-Szolnok	Szolnok	200626	Újszászi Vörösmarty Mihály Általános Iskola és Pedagógiai Szakszolgálat	Újszász	Kossuth Lajos út 13.	5052	x	Újszász	Kossuth Lajos út 13.	5052
Jász-Nagykun-Szolnok	Szolnok	201165	Szolnoki Műszaki Szakközép- és Szakiskola	Szolnok	Baross utca 37.	5000		Szolnok	Bán utca 9.	5000
Jász-Nagykun-Szolnok	Szolnok	201165	Szolnoki Műszaki Szakközép- és Szakiskola	Szolnok	Baross utca 37.	5000	x	Szolnok	Baross utca 37.	5000
Jász-Nagykun-Szolnok	Szolnok	201165	Szolnoki Műszaki Szakközép- és Szakiskola	Szolnok	Baross utca 37.	5000		Szolnok	Baross utca 42.	5000
Jász-Nagykun-Szolnok	Szolnok	201165	Szolnoki Műszaki Szakközép- és Szakiskola	Szolnok	Baross utca 37.	5000		Szolnok	Petőfi utca 1.	5000
Jász-Nagykun-Szolnok	Szolnok	201165	Szolnoki Műszaki Szakközép- és Szakiskola	Szolnok	Baross utca 37.	5000		Szolnok	Sárkány utca 6.	5000
Jász-Nagykun-Szolnok	Szolnok	201165	Szolnoki Műszaki Szakközép- és Szakiskola	Szolnok	Baross utca 37.	5000		Szolnok	Tiszaparti sétány 2-3.	5000
Jász-Nagykun-Szolnok	Szolnok	201165	Szolnoki Műszaki Szakközép- és Szakiskola	Szolnok	Baross utca 37.	5000		Szolnok	Tószegi út 24.	5000
Jász-Nagykun-Szolnok	Szolnok	201166	Szolnoki Szolgáltatási Szakközép- és Szakiskola	Szolnok	Béla Király utca 4.	5000		Szolnok	Áchim András utca 12-14.	5000
Jász-Nagykun-Szolnok	Szolnok	201166	Szolnoki Szolgáltatási Szakközép- és Szakiskola	Szolnok	Béla Király utca 4.	5000		Szolnok	Balogh Béla utca 14	5000
Jász-Nagykun-Szolnok	Szolnok	201166	Szolnoki Szolgáltatási Szakközép- és Szakiskola	Szolnok	Béla Király utca 4.	5000		Szolnok	Baross utca 43.	5000
Jász-Nagykun-Szolnok	Szolnok	201166	Szolnoki Szolgáltatási Szakközép- és Szakiskola	Szolnok	Béla Király utca 4.	5000	x	Szolnok	Béla Király utca 4.	5000
Jász-Nagykun-Szolnok	Szolnok	201166	Szolnoki Szolgáltatási Szakközép- és Szakiskola	Szolnok	Béla Király utca 4.	5000		Szolnok	Károly Róbert utca 2.	5000
Jász-Nagykun-Szolnok	Szolnok	201511	Martfűi József Attila Általános Iskola	Martfű	Május 1. út 2.	5435	x	Martfű	Május 1. út 2.	5435
Jász-Nagykun-Szolnok	Szolnok	201511	Martfűi József Attila Általános Iskola	Martfű	Május 1. út 2.	5435		Mezőhék	Mártírok út 9/b	5453
Jász-Nagykun-Szolnok	Szolnok	038402	Jász-Nagykun-Szolnok Megyei Kádas György Óvoda, Általános Iskola, Szakiskola, Egységes Gyógypedagógiai Módszertani Intézmény, Diákotthon és Gyermekotthon	Kisújszállás	Bajcsy-Zsilinszky utca 37.	5310		Karcag	Zártkert (Helyrajzi szám: 13518/1)	5300

Megye	Tankerület	OM azonosító	Intézmény neve	Helység	Utca / házszám	Irányító-szám	Székhely	Helység	Utca / házszám	Irányító-szám
Jász-Nagykun-Szolnok	Szolnok	038402	Jász-Nagykun-Szolnok Megyei Kádas György Óvoda, Általános Iskola, Szakiskola, Egységes Gyógypedagógiai Módszertani Intézmény, Diákotthon és Gyermekotthon	Kisújszállás	Bajcsy-Zsilinszky utca 37.	5310		Karcag	Zártkert (Helyrajzi szám: 13518/4)	5300
Jász-Nagykun-Szolnok	Szolnok	038402	Jász-Nagykun-Szolnok Megyei Kádas György Óvoda, Általános Iskola, Szakiskola, Egységes Gyógypedagógiai Módszertani Intézmény, Diákotthon és Gyermekotthon	Kisújszállás	Bajcsy-Zsilinszky utca 37.	5310		Karcag	Fürst Sándor utca 3.	5300
Jász-Nagykun-Szolnok	Szolnok	038402	Jász-Nagykun-Szolnok Megyei Kádas György Óvoda, Általános Iskola, Szakiskola, Egységes Gyógypedagógiai Módszertani Intézmény, Diákotthon és Gyermekotthon	Kisújszállás	Bajcsy-Zsilinszky utca 37.	5310		Karcag	Fürst Sándor utca 1.	5300
Jász-Nagykun-Szolnok	Szolnok	036050	Hámori András Szakközépiskola és Szakiskola	Tiszafüred	Ady Endre út 4.	5350	x	Tiszafüred	Ady Endre út 4.	5350
Jász-Nagykun-Szolnok	Szolnok	036056	Kunhegyesi Nagy László Szakképző Iskola, Gimnázium és Kollégium	Kunhegyes	Kossuth Lajos út 15-17.	5340	x	Kunhegyes	Kossuth Lajos út 15-17.	5340
Jász-Nagykun-Szolnok	Szolnok	036056	Kunhegyesi Nagy László Szakképző Iskola, Gimnázium és Kollégium	Kunhegyes	Kossuth Lajos út 15-17.	5340		Kunhegyes	Kossuth Lajos út 30-32.	5340
Jász-Nagykun-Szolnok	Szolnok	036056	Kunhegyesi Nagy László Szakképző Iskola, Gimnázium és Kollégium	Kunhegyes	Kossuth Lajos út 15-17.	5340		Kunhegyes	Kálvin út 1.	5340
Jász-Nagykun-Szolnok	Szolnok	036056	Kunhegyesi Nagy László Szakképző Iskola, Gimnázium és Kollégium	Kunhegyes	Kossuth Lajos út 15-17.	5340		Kunhegyes	Széchenyi István út 1.	5340
Jász-Nagykun-Szolnok	Szolnok	036056	Kunhegyesi Nagy László Szakképző Iskola, Gimnázium és Kollégium	Kunhegyes	Kossuth Lajos út 15-17.	5340		Kunhegyes	Kossuth Lajos út 58.	5340
Jász-Nagykun-Szolnok	Szolnok	036058	Törökszentmiklósi Lábassy János Szakközépiskola és Szakiskola	Törökszentmiklós	Almásy út 51.	5200	x	Törökszentmiklós	Almásy út 51.	5200
Jász-Nagykun-Szolnok	Szolnok	036058	Törökszentmiklósi Lábassy János Szakközépiskola és Szakiskola	Törökszentmiklós	Almásy út 51.	5200		Törökszentmiklós	Dózsa György út 54.	5200
Jász-Nagykun-Szolnok	Szolnok	036073	Sipos Orbán Szakiskola és Kollégium	Szolnok	Gyermekváros út 1.	5000	x	Szolnok	Gyermekváros út 1.	5000
Jász-Nagykun-Szolnok	Szolnok	036073	Sipos Orbán Szakiskola és Kollégium	Szolnok	Gyermekváros út 1.	5000		Szolnok	Nyár út (Helyrajzi számok: 9626, 9627, 9628, 9629, 9630)	5000
Jász-Nagykun-Szolnok	Szolnok	036073	Sipos Orbán Szakiskola és Kollégium	Szolnok	Gyermekváros út 1.	5000		Szolnok	Kaán Károly út (Helyrajzi szám: 9660)	5000
Jász-Nagykun-Szolnok	Szolnok	038402	Jász-Nagykun-Szolnok Megyei Kádas György Óvoda, Általános Iskola, Szakiskola, Egységes Gyógypedagógiai Módszertani Intézmény, Diákotthon és Gyermekotthon	Kisújszállás	Bajcsy-Zsilinszky utca 37.	5310	x	Kisújszállás	Bajcsy-Zsilinszky utca 37.	5310
Jász-Nagykun-Szolnok	Szolnok	038402	Jász-Nagykun-Szolnok Megyei Kádas György Óvoda, Általános Iskola, Szakiskola, Egységes Gyógypedagógiai Módszertani Intézmény, Diákotthon és Gyermekotthon	Kisújszállás	Bajcsy-Zsilinszky utca 37.	5310		Kisújszállás	Kossuth Lajos utca 57.	5310
Jász-Nagykun-Szolnok	Szolnok	038402	Jász-Nagykun-Szolnok Megyei Kádas György Óvoda, Általános Iskola, Szakiskola, Egységes Gyógypedagógiai Módszertani Intézmény, Diákotthon és Gyermekotthon	Kisújszállás	Bajcsy-Zsilinszky utca 37.	5310		Kisújszállás	Bajcsy-Zsilinszky utca 21/A.	5310
Jász-Nagykun-Szolnok	Szolnok	038402	Jász-Nagykun-Szolnok Megyei Kádas György Óvoda, Általános Iskola, Szakiskola, Egységes Gyógypedagógiai Módszertani Intézmény, Diákotthon és Gyermekotthon	Kisújszállás	Bajcsy-Zsilinszky utca 37.	5310		Kisújszállás	Kígyó utca 1/A.	5310
Jász-Nagykun-Szolnok	Szolnok	038402	Jász-Nagykun-Szolnok Megyei Kádas György Óvoda, Általános Iskola, Szakiskola, Egységes Gyógypedagógiai Módszertani Intézmény, Diákotthon és Gyermekotthon	Kisújszállás	Bajcsy-Zsilinszky utca 37.	5310		Kisújszállás	Váci Mihály út 1.	5310
Jász-Nagykun-Szolnok	Szolnok	038402	Jász-Nagykun-Szolnok Megyei Kádas György Óvoda, Általános Iskola, Szakiskola, Egységes Gyógypedagógiai Módszertani Intézmény, Diákotthon és Gyermekotthon	Kisújszállás	Bajcsy-Zsilinszky utca 37.	5310		Kisújszállás	Pacsér utca 1.	5310
Jász-Nagykun-Szolnok	Szolnok	038402	Jász-Nagykun-Szolnok Megyei Kádas György Óvoda, Általános Iskola, Szakiskola, Egységes Gyógypedagógiai Módszertani Intézmény, Diákotthon és Gyermekotthon	Kisújszállás	Bajcsy-Zsilinszky utca 37.	5310		Kisújszállás	Balassi Bálint utca 5.	5310
Jász-Nagykun-Szolnok	Szolnok	038402	Jász-Nagykun-Szolnok Megyei Kádas György Óvoda, Általános Iskola, Szakiskola, Egységes Gyógypedagógiai Módszertani Intézmény, Diákotthon és Gyermekotthon	Kisújszállás	Bajcsy-Zsilinszky utca 37.	5310		Kisújszállás	Nyár utca 46.	5310

Megye	Tankerület	OM azonosító	Intézmény neve	Helység	Utca / házszám	Irányító-szám	Székhely	Helység	Utca / házszám	Irányító-szám
Jász-Nagykun-Szolnok	Szolnok	038402	Jász-Nagykun-Szolnok Megyei Kádas György Óvoda, Általános Iskola, Szakiskola, Egységes Gyógypedagógiai Módszertani Intézmény, Diákotthon és Gyermekotthon	Kisújszállás	Bajcsy-Zsilinszky utca 37.	5310		Kisújszállás	Bem utca 43.	5310
Jász-Nagykun-Szolnok	Szolnok	038402	Jász-Nagykun-Szolnok Megyei Kádas György Óvoda, Általános Iskola, Szakiskola, Egységes Gyógypedagógiai Módszertani Intézmény, Diákotthon és Gyermekotthon	Kisújszállás	Bajcsy-Zsilinszky utca 37.	5310		Kisújszállás	Csorbai utca 15.	5310
Jász-Nagykun-Szolnok	Szolnok	038402	Jász-Nagykun-Szolnok Megyei Kádas György Óvoda, Általános Iskola, Szakiskola, Egységes Gyógypedagógiai Módszertani Intézmény, Diákotthon és Gyermekotthon	Kisújszállás	Bajcsy-Zsilinszky utca 37.	5310		Karcag	Kisújszállási út 45.	5300
Jász-Nagykun-Szolnok	Szolnok	038406	Jász-Nagykun-Szolnok Megyei Pedagógiai Intézet, Pedagógiai Szakmai és Szakszolgálat	Tiszaföldvár-Homok	Beniczky Géza utca 5.	5461		Tiszaföldvár	Aranykert út 56.	5461
Jász-Nagykun-Szolnok	Szolnok	038406	Jász-Nagykun-Szolnok Megyei Pedagógiai Intézet, Pedagógiai Szakmai és Szakszolgálat	Tiszaföldvár-Homok	Beniczky Géza utca 5.	5461		Tiszaföldvár	Aranykert út 58.	5461
Jász-Nagykun-Szolnok	Szolnok	038406	Jász-Nagykun-Szolnok Megyei Pedagógiai Intézet, Pedagógiai Szakmai és Szakszolgálat	Tiszaföldvár-Homok	Beniczky Géza utca 5.	5461		Tiszaföldvár	Döbrei János út 22.	5461
Jász-Nagykun-Szolnok	Szolnok	038406	Jász-Nagykun-Szolnok Megyei Pedagógiai Intézet, Pedagógiai Szakmai és Szakszolgálat	Tiszaföldvár-Homok	Beniczky Géza utca 5.	5461		Tiszaföldvár	Döbrei János út 24.	5461
Jász-Nagykun-Szolnok	Szolnok	038406	Jász-Nagykun-Szolnok Megyei Pedagógiai Intézet, Pedagógiai Szakmai és Szakszolgálat	Tiszaföldvár-Homok	Beniczky Géza utca 5.	5461		Tiszaföldvár	Döbrei János út 116.	5461
Jász-Nagykun-Szolnok	Szolnok	038406	Jász-Nagykun-Szolnok Megyei Pedagógiai Intézet, Pedagógiai Szakmai és Szakszolgálat	Tiszaföldvár-Homok	Beniczky Géza utca 5.	5461		Tiszaföldvár	Döbrei János út 142.	5461
Jász-Nagykun-Szolnok	Szolnok	038406	Jász-Nagykun-Szolnok Megyei Pedagógiai Intézet, Pedagógiai Szakmai és Szakszolgálat	Tiszaföldvár-Homok	Beniczky Géza utca 5.	5461		Tiszaföldvár	Bányai Kornél út 10.	5461
Jász-Nagykun-Szolnok	Szolnok	038406	Jász-Nagykun-Szolnok Megyei Pedagógiai Intézet, Pedagógiai Szakmai és Szakszolgálat	Tiszaföldvár-Homok	Beniczky Géza utca 5.	5461		Tiszaföldvár	Hunyadi János út 19.	5461
Jász-Nagykun-Szolnok	Szolnok	038406	Jász-Nagykun-Szolnok Megyei Pedagógiai Intézet, Pedagógiai Szakmai és Szakszolgálat	Tiszaföldvár-Homok	Beniczky Géza utca 5.	5461		Tiszaföldvár	Malom utca 1. II. emelet	5461
Jász-Nagykun-Szolnok	Szolnok	038406	Jász-Nagykun-Szolnok Megyei Pedagógiai Intézet, Pedagógiai Szakmai és Szakszolgálat	Tiszaföldvár-Homok	Beniczky Géza utca 5.	5461		Kunszentmárton	Kölcsey Ferenc út 7.	5440
Jász-Nagykun-Szolnok	Szolnok	038406	Jász-Nagykun-Szolnok Megyei Révay György Óvoda, Általános Iskola, Szakiskola, Kollégium, Pedagógiai Szakszolgálat és Gyermekotthon	Tiszaföldvár-Homok	Beniczky Géza utca 5.	5461	x	Tiszaföldvár-Homok	Beniczky Géza utca 5.	5461
Jász-Nagykun-Szolnok	Szolnok	102312	Jász-Nagykun-Szolnok Megyei Pedagógiai Intézet, Pedagógiai Szakmai és Szakszolgálat	Szolnok	Mária út 19.	5000	x	Szolnok	Mária út 19.	5000
Jász-Nagykun-Szolnok	Szolnok	102312	Jász-Nagykun-Szolnok Megyei Pedagógiai Intézet, Pedagógiai Szakmai és Szakszolgálat	Szolnok	Mária út 19.	5000		Szolnok	Aradi utca 20.	5000
Jász-Nagykun-Szolnok	Szolnok	102312	Jász-Nagykun-Szolnok Megyei Pedagógiai Intézet, Pedagógiai Szakmai és Szakszolgálat	Szolnok	Mária út 19.	5000		Szolnok	Gyermekváros út 1.	5000
Jász-Nagykun-Szolnok	Tiszafüred	036014	Kossuth Lajos Gimnázium, Szakképző Iskola, Általános Iskola, Pedagógiai Szakszolgálat és Kollégium	Tiszafüred	Baross utca 36.	5350	x	Tiszafüred	Baross utca 36.	5350
Jász-Nagykun-Szolnok	Tiszafüred	036014	Kossuth Lajos Gimnázium, Szakképző Iskola, Általános Iskola, Pedagógiai Szakszolgálat és Kollégium	Tiszafüred	Baross utca 36.	5350		Tiszafüred	Fő út 63.	5350
Jász-Nagykun-Szolnok	Tiszafüred	036014	Kossuth Lajos Gimnázium, Szakképző Iskola, Általános Iskola, Pedagógiai Szakszolgálat és Kollégium	Tiszafüred	Baross utca 36.	5350		Tiszafüred	Fő út 26.	5350
Jász-Nagykun-Szolnok	Tiszafüred	036014	Kossuth Lajos Gimnázium, Szakképző Iskola, Általános Iskola, Pedagógiai Szakszolgálat és Kollégium	Tiszafüred	Baross utca 36.	5350		Tiszafüred	Kossuth tér 2.	5350
Jász-Nagykun-Szolnok	Tiszafüred	036014	Kossuth Lajos Gimnázium, Szakképző Iskola, Általános Iskola, Pedagógiai Szakszolgálat és Kollégium	Tiszafüred	Baross utca 36.	5350		Tiszaigar	Petőfi út 10-12.	5361
Jász-Nagykun-Szolnok	Tiszafüred	036014	Kossuth Lajos Gimnázium, Szakképző Iskola, Általános Iskola, Pedagógiai Szakszolgálat és Kollégium	Tiszafüred	Baross utca 36.	5350		Tiszaörs	Rákóczi út 7-9.	5362
Jász-Nagykun-Szolnok	Tiszafüred	036014	Kossuth Lajos Gimnázium, Szakképző Iskola, Általános Iskola, Pedagógiai Szakszolgálat és Kollégium	Tiszafüred	Baross utca 36.	5350		Tiszaszentimre	Kisfaludy köz 1.	5322
Jász-Nagykun-Szolnok	Tiszafüred	036014	Kossuth Lajos Gimnázium, Szakképző Iskola, Általános Iskola, Pedagógiai Szakszolgálat és Kollégium	Tiszafüred	Baross utca 36.	5350		Tiszaszőlős	Alkotmány út 12.	5244
Jász-Nagykun-Szolnok	Tiszafüred	036014	Kossuth Lajos Gimnázium, Szakképző Iskola, Általános Iskola, Pedagógiai Szakszolgálat és Kollégium	Tiszafüred	Baross utca 36.	5350		Tomajmonostora	Széchenyi út 59.	5324

Megye	Tankerület	OM azonosító	Intézmény neve	Helység	Utca / házszám	Irányító-szám	Székhely	Helység	Utca / házszám	Irányító-szám
Jász-Nagykun-Szolnok	Tiszafüred	201100	Fekete László Zeneiskola-Alapfokú Művészeti Iskola	Tiszafüred	Piac tér 4.	5350	x	Tiszafüred	Piac tér 4.	5350
Jász-Nagykun-Szolnok	Tiszafüred	201100	Fekete László Zeneiskola-Alapfokú Művészeti Iskola	Tiszafüred	Piac tér 4.	5350		Tiszaörs	Rákóczi út 7-9.	5362
Jász-Nagykun-Szolnok	Tiszafüred	201100	Fekete László Zeneiskola-Alapfokú Művészeti Iskola	Tiszafüred	Piac tér 4.	5350		Tiszaszentimre	Kisfaludy köz 1.	5322
Jász-Nagykun-Szolnok	Tiszafüred	201100	Fekete László Zeneiskola-Alapfokú Művészeti Iskola	Tiszafüred	Piac tér 4.	5350		Tiszaszőlős	Alkotmány út 12.	5244
Jász-Nagykun-Szolnok	Tiszafüred	201100	Fekete László Zeneiskola-Alapfokú Művészeti Iskola	Tiszafüred	Piac tér 4.	5350		Tiszaszentimre	Kisfaludy köz 1/A.	5322
Jász-Nagykun-Szolnok	Tiszafüred	201100	Fekete László Zeneiskola-Alapfokú Művészeti Iskola	Tiszafüred	Piac tér 4.	5350		Tiszaszőlős	Alkotmány út 12.	5244
Jász-Nagykun-Szolnok	Törökszentmiklós	035900	Hunyadi Mátyás Általános Iskola, Magyar-Angol Két Tanítási Nyelvű Általános Iskola, Pedagógiai Szakszolgálat	Törökszentmiklós	Hunyadi utca 6.	5200		Törökszentmiklós	Almásy utca 25.	5200
Jász-Nagykun-Szolnok	Törökszentmiklós	035900	Hunyadi Mátyás Általános Iskola, Magyar-Angol Két Tanítási Nyelvű Általános Iskola, Pedagógiai Szakszolgálat	Törökszentmiklós	Hunyadi utca 6.	5200	x	Törökszentmiklós	Hunyadi utca 6.	5200
Jász-Nagykun-Szolnok	Törökszentmiklós	035900	Hunyadi Mátyás Általános Iskola, Magyar-Angol Két Tanítási Nyelvű Általános Iskola, Pedagógiai Szakszolgálat	Törökszentmiklós	Hunyadi utca 6.	5200		Törökszentmiklós	Kossuth tér 5.	5200
Jász-Nagykun-Szolnok	Törökszentmiklós	035900	Hunyadi Mátyás Általános Iskola, Magyar-Angol Két Tanítási Nyelvű Általános Iskola, Pedagógiai Szakszolgálat	Törökszentmiklós	Hunyadi utca 6.	5200		Törökszentmiklós	Pozderka út 1.	5200
Jász-Nagykun-Szolnok	Törökszentmiklós	035902	Törökszentmiklósi Kölcsey Ferenc Általános Iskola	Törökszentmiklós	Kölcsey Ferenc utca 21.	5200	x	Törökszentmiklós	Kölcsey Ferenc utca 21.	5200
Jász-Nagykun-Szolnok	Törökszentmiklós	035969	Orczy Anna Általános Iskola, Szakiskola és Pedagógiai Szakszolgálat	Fegyvernek	Felszabadulás út 165.	5231		Fegyvernek	Dózsa Gy. út 2.	5231
Jász-Nagykun-Szolnok	Törökszentmiklós	035969	Orczy Anna Általános Iskola, Szakiskola és Pedagógiai Szakszolgálat	Fegyvernek	Felszabadulás út 165.	5231		Fegyvernek	Felszabadulás út 133.	5231
Jász-Nagykun-Szolnok	Törökszentmiklós	035969	Orczy Anna Általános Iskola, Szakiskola és Pedagógiai Szakszolgálat	Fegyvernek	Felszabadulás út 165.	5231		Fegyvernek	Felszabadulás út 149.	5231
Jász-Nagykun-Szolnok	Törökszentmiklós	035969	Orczy Anna Általános Iskola, Szakiskola és Pedagógiai Szakszolgálat	Fegyvernek	Felszabadulás út 165.	5231		Fegyvernek	Felszabadulás út 152.	5231
Jász-Nagykun-Szolnok	Törökszentmiklós	035969	Orczy Anna Általános Iskola, Szakiskola és Pedagógiai Szakszolgálat	Fegyvernek	Felszabadulás út 165.	5231		Fegyvernek	Felszabadulás út 161/a	5231
Jász-Nagykun-Szolnok	Törökszentmiklós	035969	Orczy Anna Általános Iskola, Szakiskola és Pedagógiai Szakszolgálat	Fegyvernek	Felszabadulás út 165.	5231	x	Fegyvernek	Felszabadulás út 165.	5231
Jász-Nagykun-Szolnok	Törökszentmiklós	035969	Orczy Anna Általános Iskola, Szakiskola és Pedagógiai Szakszolgálat	Fegyvernek	Felszabadulás út 165.	5231		Fegyvernek	Felszabadulás út 165/b	5231
Jász-Nagykun-Szolnok	Törökszentmiklós	035969	Orczy Anna Általános Iskola, Szakiskola és Pedagógiai Szakszolgálat	Fegyvernek	Felszabadulás út 165.	5231		Fegyvernek	Felszabadulás út 29.	5231
Jász-Nagykun-Szolnok	Törökszentmiklós	035969	Orczy Anna Általános Iskola, Szakiskola és Pedagógiai Szakszolgálat	Fegyvernek	Felszabadulás út 165.	5231		Fegyvernek	Felszabadulás út 31.	5231
Jász-Nagykun-Szolnok	Törökszentmiklós	035969	Orczy Anna Általános Iskola, Szakiskola és Pedagógiai Szakszolgálat	Fegyvernek	Felszabadulás út 165.	5231		Kuncsorba	Dózsa Gy. út 47.	5412
Jász-Nagykun-Szolnok	Törökszentmiklós	035969	Orczy Anna Általános Iskola, Szakiskola és Pedagógiai Szakszolgálat	Fegyvernek	Felszabadulás út 165.	5231		Kuncsorba	József A. út 10/a	5412
Jász-Nagykun-Szolnok	Törökszentmiklós	035969	Orczy Anna Általános Iskola, Szakiskola és Pedagógiai Szakszolgálat	Fegyvernek	Felszabadulás út 165.	5231		Örményes	Iskola u. 24.	5222
Jász-Nagykun-Szolnok	Törökszentmiklós	035970	Kengyeli Kossuth Lajos Általános Iskola	Kengyel	Kossuth L. u. 100.	5083		Kengyel	Kossuth L. u. 48.	5083
Jász-Nagykun-Szolnok	Törökszentmiklós	035970	Kengyeli Kossuth Lajos Általános Iskola	Kengyel	Kosuth L. u. 100.	5083	x	Kengyel	Kosuth L. u. 100.	5083
Jász-Nagykun-Szolnok	Törökszentmiklós	036032	Székács Elemér Középiskola, Szakiskola és Kollégium	Törökszentmiklós	Almásy út 50.	5200	x	Törökszentmiklós	Almásy út 50.	5200

Megye	Tankerület	OM azonosító	Intézmény neve	Helység	Utca / házszám	Irányító-szám	Székhely	Helység	Utca / házszám	Irányító-szám
Jász-Nagykun-Szolnok	Törökszentmiklós	036032	Székács Elemér Középiskola, Szakiskola és Kollégium	Törökszentmiklós	Almásy út 50.	5200		Törökszentmiklós	Bartapuszta	5200
Jász-Nagykun-Szolnok	Törökszentmiklós	040103	Törökszentmiklósi Kodály Zoltán Alapfokú Művészeti Iskola	Törökszentmiklós	Kossuth tér 5.	5200		Fegyvernek	Felszabadulás út 165.	5231
Jász-Nagykun-Szolnok	Törökszentmiklós	040103	Törökszentmiklósi Kodály Zoltán Alapfokú Művészeti Iskola	Törökszentmiklós	Kossuth tér 5.	5200		Tiszapüspöki	Fő utca 85.	5211
Jász-Nagykun-Szolnok	Törökszentmiklós	040103	Törökszentmiklósi Kodály Zoltán Alapfokú Művészeti Iskola	Törökszentmiklós	Kossuth tér 5.	5200		Törökszentmiklós	Pozderka út 1.	5200
Jász-Nagykun-Szolnok	Törökszentmiklós	040103	Törökszentmiklósi Kodály Zoltán Alapfokú Művészeti Iskola	Törökszentmiklós	Kossuth tér 5.	5200		Törökszentmiklós	Almásy út 1.	5200
Jász-Nagykun-Szolnok	Törökszentmiklós	040103	Törökszentmiklósi Kodály Zoltán Alapfokú Művészeti Iskola	Törökszentmiklós	Kossuth tér 5.	5200	x	Törökszentmiklós	Kossuth tér 5.	5200
Jász-Nagykun-Szolnok	Törökszentmiklós	040103	Törökszentmiklósi Kodály Zoltán Alapfokú Művészeti Iskola	Törökszentmiklós	Kossuth tér 5.	5200		Törökszentmiklós	Kölcsey Ferenc utca 21.	5200
Jász-Nagykun-Szolnok	Törökszentmiklós	200448	Tiszatenyői Szent István Általános Iskola	Tiszatenyő	Petőfi út 6-8.	5082	x	Tiszatenyő	Petőfi út 6-8.	5082

Megye	Tankerület	OM azonosító	Intézmény neve	Helység	Utca / házszám	Irányító-szám	Székhely	Helység	Utca / házszám	Irányító-szám
Komárom-Esztergom	Esztergom	031808	Dorogi Magyar-Angol Két Tanítási Nyelvű és Sportiskolai Általános Iskola, Pedagógiai Szakszolgálat	Dorog	Borbála lakótelep 8.	2510	x	Dorog	Borbála lakótelep 8.	2510
Komárom-Esztergom	Esztergom	031808	Dorogi Magyar-Angol Két Tanítási Nyelvű és Sportiskolai Általános Iskola, Pedagógiai Szakszolgálat	Dorog	Borbála lakótelep 8.	2510		Dorog	Iskola utca 4.	2510
Komárom-Esztergom	Esztergom	031808	Dorogi Magyar-Angol Két Tanítási Nyelvű és Sportiskolai Általános Iskola, Pedagógiai Szakszolgálat	Dorog	Borbála lakótelep 8.	2510		Dorog	Iskola utca 3.	2510
Komárom-Esztergom	Esztergom	031808	Dorogi Magyar-Angol Két Tanítási Nyelvű és Sportiskolai Általános Iskola, Pedagógiai Szakszolgálat	Dorog	Borbála lakótelep 8.	2510		Dorog	Bécsi út 45.	2510
Komárom-Esztergom	Esztergom	031808	Dorogi Magyar-Angol Két Tanítási Nyelvű és Sportiskolai Általános Iskola, Pedagógiai Szakszolgálat	Dorog	Borbála lakótelep 8.	2510		Dorog	Mátyás Király utca 3.	2510
Komárom-Esztergom	Esztergom	031863	Nyergesújfalui Kernstok Károly Általános Iskola	Nyergesújfalu	Felszabadulás tér 1.	2536		Bajót	Petőfi Sándor utca 4.	2533
Komárom-Esztergom	Esztergom	031863	Nyergesújfalui Kernstok Károly Általános Iskola	Nyergesújfalu	Felszabadulás tér 1.	2536		Bajót	Petőfi Sándor utca. 6.	2533
Komárom-Esztergom	Esztergom	031863	Nyergesújfalui Kernstok Károly Általános Iskola	Nyergesújfalu	Felszabadulás tér 1.	2536		Nyergesújfalu	Babits Mihály utca 13.	2536
Komárom-Esztergom	Esztergom	031863	Nyergesújfalui Kernstok Károly Általános Iskola	Nyergesújfalu	Felszabadulás tér 1.	2536	x	Nyergesújfalu	Felszabadulás tér 1.	2536
Komárom-Esztergom	Esztergom	031867	Csolnok és Környéke Körzeti Általános Iskola	Csolnok	Kossuth Lajos utca 6.	2521		Annavölgy	Fő utca 24.	2529
Komárom-Esztergom	Esztergom	031867	Csolnok és Környéke Körzeti Általános Iskola	Csolnok	Kossuth Lajos utca 6.	2521	x	Csolnok	Kossuth u. 6.	2521
Komárom-Esztergom	Esztergom	031867	Csolnok és Környéke Körzeti Általános Iskola	Csolnok	Kossuth Lajos utca 6.	2521		Dág	Deák F. utca 30.	2522
Komárom-Esztergom	Esztergom	031867	Csolnok és Környéke Körzeti Általános Iskola	Csolnok	Kossuth Lajos utca 6.	2521		Sárisáp	Fő utca 97.	2523
Komárom-Esztergom	Esztergom	031867	Csolnok és Környéke Körzeti Általános Iskola	Csolnok	Kossuth Lajos utca 6.	2521		Úny	Petőfi tér 6.	2528
Komárom-Esztergom	Esztergom	031882	Lábatlani Arany János Általános Iskola és Alapfokú Művészeti Iskola	Lábatlan	Rákóczi Ferenc út 112.	2541	x	Lábatlan	Rákóczi F. út 112.	2541
Komárom-Esztergom	Esztergom	031884	Pilismaróti Bozóky Mihály Általános Iskola	Pilismarót	Rákóczi Ferenc utca 14.	2028	x	Pilismarót	Rákóczi utca 14.	2028
Komárom-Esztergom	Esztergom	031887	Táti III. Béla Általános Iskola	Tát	Szent István út 27.	2534		Mogyorósbánya	Felszabadulás út 51.	2535
Komárom-Esztergom	Esztergom	031887	Táti III. Béla Általános Iskola	Tát	Szent István út 27.	2534	x	Tát	Szent István út 27.	2534
Komárom-Esztergom	Esztergom	031887	Táti III. Béla Általános Iskola	Tát	Szent István út 27.	2534		Tát	Fő út 82.	2534
Komárom-Esztergom	Esztergom	038923	Süttői II. Rákóczi Ferenc Általános Iskola	Süttő	Templom tér 2.	2543	x	Süttő	Templom tér 2.	2543
Komárom-Esztergom	Esztergom	039942	Nyergesújfalui Szabolcsi Bence Alapfokú Művészeti Iskola	Nyergesújfalu	Kossuth Lajos utca 65.	2536		Bajót	Petőfi Sándor utca 6.	2533
Komárom-Esztergom	Esztergom	039942	Nyergesújfalui Szabolcsi Bence Alapfokú Művészeti Iskola	Nyergesújfalu	Kossuth Lajos utca 65.	2536	x	Nyergesújfalu	Kossuth Lajos utca 65.	2536
Komárom-Esztergom	Esztergom	039942	Nyergesújfalui Szabolcsi Bence Alapfokú Művészeti Iskola	Nyergesújfalu	Kossuth Lajos utca 65.	2536		Lábatlan	Rákóczi Ferenc utca 112.	2541
Komárom-Esztergom	Esztergom	039942	Nyergesújfalui Szabolcsi Bence Alapfokú Művészeti Iskola	Nyergesújfalu	Kossuth Lajos utca 65.	2536		Nyergesújfalu	Felszabadulás tér 1.	2536
Komárom-Esztergom	Esztergom	039947	Táti Lavotta János Alapfokú Művészeti Iskola	Tát	Fő út 82.	2534		Mogyorósbánya	Felszabadulás út 51	2535
Komárom-Esztergom	Esztergom	039947	Táti Lavotta János Alapfokú Művészeti Iskola	Tát	Fő út 82.	2534	x	Tát	Fő út 82.	2534
Komárom-Esztergom	Esztergom	101835	Nyergesújfalui Pedagógiai Szakszolgálat	Nyergesújfalu	Irinyi János utca 1.	2536	x	Nyergesújfalu	Irinyi János utca 1.	2536

Megye	Tankerület	OM azonosító	Intézmény neve	Helység	Utca / házszám	Irányító-szám	Székhely	Helység	Utca / házszám	Irányító-szám
Komárom-Esztergom	Esztergom	200787	Epöli Széchenyi István Általános Iskola	Epöl	Hősök tere 5.	2526		Bajna	Hősők tere 2-4.	2525
Komárom-Esztergom	Esztergom	200787	Epöli Széchenyi István Általános Iskola	Epöl	Hősök tere 5.	2526	x	Epöl	Hősök tere 5.	2526
Komárom-Esztergom	Esztergom	200787	Epöli Széchenyi István Általános Iskola	Epöl	Hősök tere 5.	2526		Nagysáp	Szabadság tér 3-4.	2524
Komárom-Esztergom	Esztergom	200829	Tokodaltárói Gárdonyi Géza Általános Iskola	Tokodaltáró	Sallai utca 6.	2532	x	Tokodaltáró	Sallai utca 6.	2532
Komárom-Esztergom	Esztergom	201437	Pilisi Általános Iskolák Közössége	Leányvár	Erzsébet utca 92.	2518		Kesztölc	Iskola utca 68.	2517
Komárom-Esztergom	Esztergom	201437	Pilisi Általános Iskolák Közössége	Leányvár	Erzsébet utca 92.	2518	x	Leányvár	Erzsébet utca 92.	2518
Komárom-Esztergom	Esztergom	201437	Pilisi Általános Iskolák Közössége	Leányvár	Erzsébet utca 92.	2518		Leányvár	Erzsébet utca 96.	2518
Komárom-Esztergom	Esztergom	201437	Pilisi Általános Iskolák Közössége	Leányvár	Erzsébet utca 92.	2518		Leányvár	Erzsébet utca 98.	2518
Komárom-Esztergom	Esztergom	201437	Pilisi Általános Iskolák Közössége	Leányvár	Erzsébet utca 92.	2518		Piliscsév	Marx Károly utca 1-3.	2519
Komárom-Esztergom	Esztergom	201603	Tokodi Hegyeskő Általános Iskola	Tokod	Béke utca 26.	2531	x	Tokod	Béke utca 26.	2531
Komárom-Esztergom	Esztergom	201603	Tokodi Hegyeskő Általános Iskola	Tokod	Béke utca 26.	2531		Tokod	Határ u. 6.	2531
Komárom-Esztergom	Esztergom	031810	Esztergomi Arany János Általános Iskola	Esztergom - Kertváros	Wesselényi utca 40-42.	2509	x	Esztergom - Kertváros	Wesselényi utca 40-42.	2509
Komárom-Esztergom	Esztergom	031810	Esztergomi Arany János Általános Iskola	Esztergom - Kertváros	Wesselényi utca 40-42.	2509		Esztergom - Kertváros	Wesselényi utca 39.	2509
Komárom-Esztergom	Esztergom	031812	Esztergomi József Attila Általános Iskola	Esztergom	Martsa Alajos utca 2.	2500	x	Esztergom	Martsa Alajos utca 2.	2500
Komárom-Esztergom	Esztergom	031815	Esztergomi Babits Mihály Általános Iskola	Esztergom	Sugár út 24.	2500	x	Esztergom	Sugár út 24.	2500
Komárom-Esztergom	Esztergom	031815	Esztergomi Babits Mihály Általános Iskola	Esztergom	Sugár út 24.	2500		Esztergom - Pilisszentélek	Pálosok utcája 8.	2508
Komárom-Esztergom	Esztergom	031937	Esztergomi Dobó Katalin Gimnázium	Esztergom	Bánomi utca 8.	2500	x	Esztergom	Bánomi utca 8.	2500
Komárom-Esztergom	Esztergom	038526	Esztergomi Montágh Imre Egységes Gyógypedagógiai Módszertani Intézmény, Óvoda, Általános Iskola és Speciális Szakiskola	Esztergom	Dobogókői utca 29.	2500	x	Esztergom	Dobogókői utca 29.	2500
Komárom-Esztergom	Esztergom	039935	Dorogi Erkel Ferenc Alapfokú Művészeti Iskola	Dorog	Bécsi utca 65.	2510	x	Dorog	Bécsi utca 65.	2510
Komárom-Esztergom	Esztergom	039935	Dorogi Erkel Ferenc Alapfokú Művészeti Iskola	Dorog	Bécsi utca 65.	2510		Annavölgy	Fő utca 24	2529
Komárom-Esztergom	Esztergom	039935	Dorogi Erkel Ferenc Alapfokú Művészeti Iskola	Dorog	Bécsi utca 65.	2510		Bajna	Hősök tere 2-4.	2525
Komárom-Esztergom	Esztergom	039935	Dorogi Erkel Ferenc Alapfokú Művészeti Iskola	Dorog	Bécsi utca 65.	2510		Csolnok	Hősök tere 13.	2521
Komárom-Esztergom	Esztergom	039935	Dorogi Erkel Ferenc Alapfokú Művészeti Iskola	Dorog	Bécsi utca 65.	2510		Dorog	Bécsi út 45.	2510
Komárom-Esztergom	Esztergom	039935	Dorogi Erkel Ferenc Alapfokú Művészeti Iskola	Dorog	Bécsi utca 65.	2510		Dorog	Iskola utca 1.	2510
Komárom-Esztergom	Esztergom	039935	Dorogi Erkel Ferenc Alapfokú Művészeti Iskola	Dorog	Bécsi utca 65.	2510		Kesztölc	Iskola utca 68.	2517
Komárom-Esztergom	Esztergom	039935	Dorogi Erkel Ferenc Alapfokú Művészeti Iskola	Dorog	Bécsi utca 65.	2510		Leányvár	Bécsi út 182.	2518
Komárom-Esztergom	Esztergom	039935	Dorogi Erkel Ferenc Alapfokú Művészeti Iskola	Dorog	Bécsi utca 65.	2510		Nagysáp	Szabadság tér 3.	2524

Megye	Tankerület	OM azonosító	Intézmény neve	Helység	Utca / házszám	Irányító-szám	Székhely	Helység	Utca / házszám	Irányító-szám
Komárom-Esztergom	Esztergom	039935	Dorogi Erkel Ferenc Alapfokú Művészeti Iskola	Dorog	Bécsi utca 65.	2510		Sárisáp	Fő utca 97.	2523
Komárom-Esztergom	Esztergom	039935	Dorogi Erkel Ferenc Alapfokú Művészeti Iskola	Dorog	Bécsi utca 65.	2510		Sárisáp	Malom utca 3.	2523
Komárom-Esztergom	Esztergom	039935	Dorogi Erkel Ferenc Alapfokú Művészeti Iskola	Dorog	Bécsi utca 65.	2510		Tokod	Béke utca 26.	2531
Komárom-Esztergom	Esztergom	039935	Dorogi Erkel Ferenc Alapfokú Művészeti Iskola	Dorog	Bécsi utca 65.	2510		Tokod	Határ utca 6.	2531
Komárom-Esztergom	Esztergom	039935	Dorogi Erkel Ferenc Alapfokú Művészeti Iskola	Dorog	Bécsi utca 65.	2510		Tokodaltáró	Sallai utca 6.	2532
Komárom-Esztergom	Esztergom	039945	Esztergomi Zsolt Nándor Alapfokú Művészeti Iskola	Esztergom	Gesztenye fasor 12.	2500	x	Esztergom	Gesztenye fasor 12.	2500
Komárom-Esztergom	Esztergom	040512	Esztergomi Kőrösy László Középiskolai Kollégium	Esztergom	Bécsi utca 65.	2500	x	Esztergom	Szent István tér 6.	2500
Komárom-Esztergom	Kisbér	031862	Kisbéri Általános Iskola, Középiskola és Szakiskola	Kisbér	Vásár tér 1.	2870		Kisbér	Batthyány tér 2.	2870
Komárom-Esztergom	Kisbér	031862	Kisbéri Általános Iskola, Középiskola és Szakiskola	Kisbér	Vásár tér 1.	2870		Kisbér	Dobi utca 1/b.	2870
Komárom-Esztergom	Kisbér	031862	Kisbéri Általános Iskola, Középiskola és Szakiskola	Kisbér	Vásár tér 1.	2870	x	Kisbér	Vásár tér 1.	2870
Komárom-Esztergom	Kisbér	200854	Tárkány-Ete Általános Iskola	Tárkány	Fő út 98.	2945		Ete	Kossuth Lajos utca 61.	2947
Komárom-Esztergom	Kisbér	200854	Tárkány-Ete Általános Iskola	Tárkány	Fő út 98.	2945	x	Tárkány	Fő út 98.	2945
Komárom-Esztergom	Kisbér	201009	Bakonysárkányi Fekete István Általános Iskola	Bakonysárkány	Béke utca 54.	2861	x	Bakonysárkány	Béke utca 54.	2861
Komárom-Esztergom	Kisbér	201009	Bakonysárkányi Fekete István Általános Iskola	Bakonysárkány	Béke utca 54.	2861		Bakonysárkány	Béke utca 80.	2861
Komárom-Esztergom	Kisbér	201018	Réde-Bakonybánk-Súr Körzeti Általános Iskola	Réde	Rákóczi tér 1.	2886	x	Réde	Rákóczi tér 1.	2886
Komárom-Esztergom	Kisbér	201018	Réde-Bakonybánk-Súr Körzeti Általános Iskola	Réde	Rákóczi tér 1.	2886		Súr	Petőfi Sándor utca 45.	2889
Komárom-Esztergom	Kisbér	201018	Réde-Bakonybánk-Súr Körzeti Általános Iskola	Réde	Rákóczi tér 1.	2886		Súr	Petőfi Sándor utca 36.	2889
Komárom-Esztergom	Kisbér	201019	Kerékteleki Közös Igazgatású Általános Iskola	Kerékteleki	Fő utca 31.	2882		Ászár	Kossuth Lajos utca 26.	2881
Komárom-Esztergom	Kisbér	201019	Kerékteleki Közös Igazgatású Általános Iskola	Kerékteleki	Fő utca 31.	2882		Bársonyos	Kossuth Lajos utca 37.	2883
Komárom-Esztergom	Kisbér	201019	Kerékteleki Közös Igazgatású Általános Iskola	Kerékteleki	Fő utca 31.	2882		Császár	Iskola köz 1.	2858
Komárom-Esztergom	Kisbér	201019	Kerékteleki Közös Igazgatású Általános Iskola	Kerékteleki	Fő utca 31.	2882	x	Kerékteleki	Fő utca 31.	2882
Komárom-Esztergom	Kisbér	201020	Bakonyszombathelyi Benedek Elek Általános Iskola és Pedagógiai Szakszolgálat	Bakonyszombathely	Kossuth Lajos utca 55.	2884	x	Bakonyszombathely	Kossuth Lajos utca 55.	2884
Komárom-Esztergom	Kisbér	201020	Bakonyszombathelyi Benedek Elek Általános Iskola és Pedagógiai Szakszolgálat	Bakonyszombathely	Kossuth Lajos utca 55.	2884		Ácsteszér	Kossuth Lajos utca 49.	2887
Komárom-Esztergom	Kisbér	201020	Bakonyszombathelyi Benedek Elek Általános Iskola és Pedagógiai Szakszolgálat	Bakonyszombathely	Kossuth Lajos utca 55.	2884		Kisbér	Angol kert 1.	2870
Komárom-Esztergom	Komárom	031820	Komáromi Petőfi Sándor Általános Iskola	Komárom	Szabadság tér 2.	2900	x	Komárom	Szabadság tér 2.	2900
Komárom-Esztergom	Komárom	031822	Szőnyi Bozsik József Általános Iskola	Komárom	Magtár utca 2.	2921		Komárom	Iskola utca 16.	2921
Komárom-Esztergom	Komárom	031822	Szőnyi Bozsik József Általános Iskola	Komárom	Magtár utca 2.	2921	x	Komárom	Magtár utca 2.	2921

Megye	Tankerület	OM azonosító	Intézmény neve	Helység	Utca / házszám	Irányító-szám	Székhely	Helység	Utca / házszám	Irányító-szám
Komárom-Esztergom	Komárom	031823	Feszty Árpád Általános Iskola	Komárom	Csillag lakótelep 16.	2900	x	Komárom	Csillag lakótelep 16.	2900
Komárom-Esztergom	Komárom	031824	Komáromi Dózsa György Általános Iskola	Komárom	Koppány vezér út 77-79.	2903	x	Komárom	Koppány vezér út 77-79.	2903
Komárom-Esztergom	Komárom	031894	Banai Jókai Mór Általános Iskola	Bana	Jókai Mór utca 36.	2944		Bana	Jókai Mór utca 31.	2944
Komárom-Esztergom	Komárom	031894	Banai Jókai Mór Általános Iskola	Bana	Jókai Mór utca 36.	2944	x	Bana	Jókai Mór utca 36.	2944
Komárom-Esztergom	Komárom	031895	Bábolnai Általános Iskola	Bábolna	Toldi M. utca 24.	2943	x	Bábolna	Toldi M. utca 24.	2943
Komárom-Esztergom	Komárom	031896	Mocsai Arany János Általános Iskola	Mocsa	Ady Endre utca 13.	2911	x	Mocsa	Ady Endre utca 13.	2911
Komárom-Esztergom	Komárom	031897	Nagyigmándi Pápay József Általános Iskola	Nagyigmánd	József A. utca 34.	2942	x	Nagyigmánd	József A. utca 34.	2942
Komárom-Esztergom	Komárom	031931	Komáromi Jókai Mór Gimnázium	Komárom	Táncsics Mihály utca 32.	2900	x	Komárom	Táncsics Mihály utca 32.	2900
Komárom-Esztergom	Komárom	039943	Komáromi Egressy Béni Alapfokú Művészeti Iskola	Komárom	Klapka György út 54.	2900	x	Komárom	Klapka György út 54.	2900
Komárom-Esztergom	Komárom	062790	Almásfüzitői Fekete István Általános Iskola	Almásfüzitő	Ady Endre utca 4.	2931	x	Almásfüzitő	Ady Endre utca 4.	2931
Komárom-Esztergom	Komárom	200862	Komáromi Pedagógiai Szakszolgálat	Komárom	Klapka György út 10.	2900	x	Komárom	Klapka György út 10.	2900
Komárom-Esztergom	Komárom	201392	Ácsi Gárdonyi Géza Általános Iskola és Szakiskola	Ács	Fő utca 88.	2941	x	Ács	Fő utca 88.	2941
Komárom-Esztergom	Komárom	201392	Ácsi Gárdonyi Géza Általános Iskola és Szakiskola	Ács	Fő utca 88.	2941		Ács	Ifjúság utca 1.	2941
Komárom-Esztergom	Oroszlány	031828	Oroszlányi József Attila Általános Iskola	Oroszlány	Táncsics Mihály út 42.	2840	x	Oroszlány	Táncsics Mihály út 42.	2840
Komárom-Esztergom	Oroszlány	031829	Oroszlányi Hunyadi Mátyás Általános Iskola	Oroszlány	Havasi Márton utca 1-3.	2840	x	Oroszlány	Havasi Márton utca 1-3.	2840
Komárom-Esztergom	Oroszlány	031932	Hamvas Béla Gimnázium és Szakképző Iskola	Oroszlány	Kossuth Lajos u. 2.	2840		Oroszlány	Asztalos János utca 2.	2840
Komárom-Esztergom	Oroszlány	031932	Hamvas Béla Gimnázium és Szakképző Iskola	Oroszlány	Kossuth Lajos u. 2.	2840	x	Oroszlány	Kossuth Lajos u. 2.	2840
Komárom-Esztergom	Oroszlány	038528	Benedek Elek Egységes Gyógypedagógiai Módszertani Intézmény, Általános Iskola, Speciális Szakiskola, Kollégium és Pedagógiai Szakszolgálat	Oroszlány	Eszterházy u. 102.	2840		Oroszlány	Asztalos János utca 4.	2840
Komárom-Esztergom	Oroszlány	038528	Benedek Elek Egységes Gyógypedagógiai Módszertani Intézmény, Általános Iskola, Speciális Szakiskola, Kollégium és Pedagógiai Szakszolgálat	Oroszlány	Eszterházy u. 102.	2840	x	Oroszlány	Eszterházy u. 102.	2840
Komárom-Esztergom	Oroszlány	039939	Bakfark Bálint Alapfokú Művészeti Iskola	Oroszlány	Asztalos János utca 2.	2840	x	Oroszlány	Asztalos János utca 2.	2840
Komárom-Esztergom	Oroszlány	039939	Bakfark Bálint Alapfokú Művészeti Iskola	Oroszlány	Asztalos János utca 2.	2840		Oroszlány	Asztalos János utca 4.	2840
Komárom-Esztergom	Oroszlány	039939	Bakfark Bálint Alapfokú Művészeti Iskola	Oroszlány	Asztalos János utca 2.	2840		Oroszlány	Táncsics Mihály út 42.	2840
Komárom-Esztergom	Oroszlány	062788	Bokod- Kecskéd- Szákszend Általános Iskola	Bokod	Fő utca 27.	2855	x	Bokod	Fő utca 27.	2855
Komárom-Esztergom	Oroszlány	062788	Bokod- Kecskéd- Szákszend Általános Iskola	Bokod	Fő utca 27.	2855		Kecskéd	Vasút utca 100.	2852
Komárom-Esztergom	Oroszlány	062788	Bokod- Kecskéd- Szákszend Általános Iskola	Bokod	Fő utca 27.	2855		Szákszend	Száki u. 95.	2856
Komárom-Esztergom	Tata	031834	Vaszary János Általános Iskola és Pedagógiai Szakszolgálat	Tata	Országgyűlés tér 4.	2890		Tardos	Rákóczi Ferenc út 7.	2834

Megye	Tankerület	OM azonosító	Intézmény neve	Helység	Utca / házszám	Irányító-szám	Székhely	Helység	Utca / házszám	Irányító-szám
Komárom-Esztergom	Tata	031834	Vaszary János Általános Iskola és Pedagógiai Szakszolgálat	Tata	Országgyűlés tér 4.	2890		Tata	Bartók Béla út 7/A.	2890
Komárom-Esztergom	Tata	031834	Vaszary János Általános Iskola és Pedagógiai Szakszolgálat	Tata	Országgyűlés tér 4.	2890		Tata	Jázmin utca 23	2890
Komárom-Esztergom	Tata	031834	Vaszary János Általános Iskola és Pedagógiai Szakszolgálat	Tata	Országgyűlés tér 4.	2890	x	Tata	Országgyűlés tér 4.	2890
Komárom-Esztergom	Tata	031836	Kőkúti Általános Iskola	Tata	Kőkút köz 2.	2890		Tata	Fazekas u. 47.	2890
Komárom-Esztergom	Tata	031836	Kőkúti Általános Iskola	Tata	Kőkút köz 2.	2890	x	Tata	Kőkút köz 2.	2890
Komárom-Esztergom	Tata	031904	Dunaalmási Csokonai Általános Iskola	Dunaalmás	Csokonai út 22.	2545	x	Dunaalmás	Csokonai út 22.	2545
Komárom-Esztergom	Tata	031906	Baji Szent István Német Nemzetiségi Általános Iskola	Baj	Béke u. 2.	2836	x	Baj	Béke u. 2.	2836
Komárom-Esztergom	Tata	031908	Angyalffy Mátyás Általános Iskola és Művészeti Iskola	Naszály	Iskola u. 1.	2899	x	Naszály	Iskola u. 1.	2899
Komárom-Esztergom	Tata	031909	Szomódi Íriszkert Általános Iskola	Szomód	Temető u. 16/A.	2896	x	Szomód	Temető u. 16/A.	2896
Komárom-Esztergom	Tata	039941	Menner Bernát Alapfokú Művészeti Iskola	Tata	Fazekas utca 47.	2890		Baj	Béke u. 2.	2836
Komárom-Esztergom	Tata	039941	Menner Bernát Alapfokú Művészeti Iskola	Tata	Fazekas utca 47.	2890		Kocs	Szabadság tér 6	2898
Komárom-Esztergom	Tata	039941	Menner Bernát Alapfokú Művészeti Iskola	Tata	Fazekas utca 47.	2890		Szomód	Temető u. 16/A	2896
Komárom-Esztergom	Tata	039941	Menner Bernát Alapfokú Művészeti Iskola	Tata	Fazekas utca 47.	2890		Tardos	Rákóczi Ferenc út 7.	2834
Komárom-Esztergom	Tata	039941	Menner Bernát Alapfokú Művészeti Iskola	Tata	Fazekas utca 47.	2890	x	Tata	Fazekas utca 47.	2890
Komárom-Esztergom	Tata	039941	Menner Bernát Alapfokú Művészeti Iskola	Tata	Fazekas utca 47.	2890		Tata	Fenyő tér 1	2890
Komárom-Esztergom	Tata	039941	Menner Bernát Alapfokú Művészeti Iskola	Tata	Fazekas utca 47.	2890		Tata	Kőkút köz 2.	2890
Komárom-Esztergom	Tata	039941	Menner Bernát Alapfokú Művészeti Iskola	Tata	Fazekas utca 47.	2890		Tata	Országgyűlés tér 4.	2890
Komárom-Esztergom	Tata	038530	Komárom-Esztergom Megyei Óvoda, Általános Iskola, Speciális Szakiskola, Kollégium és Gyermekotthon	Tata	Új út 21.	2890	x	Tata	Új út 21.	2890
Komárom-Esztergom	Tata	038530	Komárom-Esztergom Megyei Óvoda, Általános Iskola, Speciális Szakiskola, Kollégium és Gyermekotthon	Tata	Új út 21.	2890		Kömlőd	Szabadság utca 23.	2853
Komárom-Esztergom	Tata	038530	Komárom-Esztergom Megyei Óvoda, Általános Iskola, Speciális Szakiskola, Kollégium és Gyermekotthon	Tata	Új út 21.	2890		Komárom	Czuczor Gergely utca 17.	2900
Komárom-Esztergom	Tatabánya	030142	Tima Endre Általános Iskola	Szárliget	Iskola utca 3.	2067	x	Szárliget	Iskola utca 3.	2067
Komárom-Esztergom	Tatabánya	031847	Sárberki Általános Iskola	Tatabánya	Sárberki lakótelep 503.	2800		Tatabánya	Esztergomi utca 6.	2800
Komárom-Esztergom	Tatabánya	031847	Sárberki Általános Iskola	Tatabánya	Sárberki lakótelep 503.	2800	x	Tatabánya	Sárberki lakótelep 503.	2800
Komárom-Esztergom	Tatabánya	031850	Tatabányai Váci Mihály Általános Iskola	Tatabánya	Dózsakert utca 17.	2800	x	Tatabánya	Dózsakert utca 17.	2800
Komárom-Esztergom	Tatabánya	031850	Tatabányai Váci Mihály Általános Iskola	Tatabánya	Dózsakert utca 17.	2800		Tatabánya	Vadász utca 24	2800
Komárom-Esztergom	Tatabánya	031912	Gyermelyi Általános Iskola	Gyermely	Iskola utca 10-12.	2821	x	Gyermely	Iskola utca 10-12.	2821
Komárom-Esztergom	Tatabánya	031914	Kisfaludy Mihály Általános Iskola és Alapfokú Művészeti Iskola	Környe	Beloiannisz utca 1.	2851		Kömlőd	Komáromi utca 16.	2853

Megye	Tankerület	OM azonosító	Intézmény neve	Helység	Utca / házszám	Irányító-szám	Székhely	Helység	Utca / házszám	Irányító-szám
Komárom-Esztergom	Tatabánya	031914	Kisfaludy Mihály Általános Iskola és Alapfokú Művészeti Iskola	Környe	Beloiannisz utca 1.	2851	x	Környe	Beloiannisz utca 1.	2851
Komárom-Esztergom	Tatabánya	031915	Tarjáni Német Nemzetiségi Általános Iskola	Tarján	Rákóczi út 13.	2831		Héreg	Iskola utca 1	2832
Komárom-Esztergom	Tatabánya	031915	Tarjáni Német Nemzetiségi Általános Iskola	Tarján	Rákóczi út 13.	2831	x	Tarján	Rákóczi utca 13.	2831
Komárom-Esztergom	Tatabánya	031915	Tarjáni Német Nemzetiségi Általános Iskola	Tarján	Rákóczi út 13.	2831		Vértestolna	Petőfi utca 52.	2833
Komárom-Esztergom	Tatabánya	031918	Vértesszőlősi Általános Iskola	Vértesszőlős	Tanács utca 43.	2837	x	Vértesszőlős	Tanács utca 43.	2837
Komárom-Esztergom	Tatabánya	031919	Kézdi-Vásárhelyi Imre Általános Iskola	Szomor	Mátyás Király utca 8-10.	2822	x	Szomor	Mátyás Király utca 8-10.	2822
Komárom-Esztergom	Tatabánya	031936	Tatabányai Árpád Gimnázium	Tatabánya	Fő tér 1.	2800	x	Tatabánya	Fő tér 1.	2800
Komárom-Esztergom	Tatabánya	038115	Bárdos László Gimnázium	Tatabánya	Gál István lakótelep 701.	2800	x	Tatabánya	Gál István lakótelep 701.	2800
Komárom-Esztergom	Tatabánya	039940	Tatabányai Erkel Ferenc Alapfokú Művészeti Iskola	Tatabánya	Fő tér 34.	2800		Tatabánya	Botond vezér utca 1.	2800
Komárom-Esztergom	Tatabánya	039940	Tatabányai Erkel Ferenc Alapfokú Művészeti Iskola	Tatabánya	Fő tér 34.	2800	x	Tatabánya	Fő tér 34.	2800
Komárom-Esztergom	Tatabánya	039940	Tatabányai Erkel Ferenc Alapfokú Művészeti Iskola	Tatabánya	Fő tér 34.	2800		Tatabánya	Kodály Zoltán tér 1.	2800
Komárom-Esztergom	Tatabánya	039940	Tatabányai Erkel Ferenc Alapfokú Művészeti Iskola	Tatabánya	Fő tér 34.	2800		Tatabánya	Ságvári Endre út 30.	2800
Komárom-Esztergom	Tatabánya	039940	Tatabányai Erkel Ferenc Alapfokú Művészeti Iskola	Tatabánya	Fő tér 34.	2800		Tatabánya	Sárberki lakótelep 503.	2800
Komárom-Esztergom	Tatabánya	039940	Tatabányai Erkel Ferenc Alapfokú Művészeti Iskola	Tatabánya	Fő tér 34.	2800		Tatabánya	Verebély László utca 1.	2800
Komárom-Esztergom	Tatabánya	101905	Tatabányai Éltes Mátyás Egységes Gyógypedagógiai Módszertani Intézmény, Általános Iskola, Speciális Szakiskola és Pedagógiai Szakszolgálat	Tatabánya	Bánhidai ltp. 408.	2800		Tatabánya	Alkotmány utca 100.	2800
Komárom-Esztergom	Tatabánya	101905	Tatabányai Éltes Mátyás Egységes Gyógypedagógiai Módszertani Intézmény, Általános Iskola, Speciális Szakiskola és Pedagógiai Szakszolgálat	Tatabánya	Bánhidai ltp. 408.	2800	x	Tatabánya	Bánhidai ltp. 408.	2800
Komárom-Esztergom	Tatabánya	101905	Tatabányai Éltes Mátyás Egységes Gyógypedagógiai Módszertani Intézmény, Általános Iskola, Speciális Szakiskola és Pedagógiai Szakszolgálat	Tatabánya	Bánhidai ltp. 408.	2800		Tatabánya	Kodály tér 3.	2800
Komárom-Esztergom	Tatabánya	101905	Tatabányai Éltes Mátyás Egységes Gyógypedagógiai Módszertani Intézmény, Általános Iskola, Speciális Szakiskola és Pedagógiai Szakszolgálat	Tatabánya	Bánhidai ltp. 408.	2800		Tatabánya	Mészáros utca 4.	2800
Komárom-Esztergom	Tatabánya	200397	Konduktív Pedagógiai Szakszolgálat	Tatabánya	Bánhidai Lakótelep 408.	2800	x	Tatabánya	Bánhidai Lakótelep 408.	2800
Komárom-Esztergom	Tatabánya	200845	Vértessomlói Német Nemzetiségi Általános Iskola	Vértessomló	Sport tér 8.	2824		Várgesztes	Arany János utca 55/b.	2824
Komárom-Esztergom	Tatabánya	200845	Vértessomlói Német Nemzetiségi Általános Iskola	Vértessomló	Sport tér 8.	2823	x	Vértessomló	Sport tér 8.	2823
Komárom-Esztergom	Tatabánya	201291	Kodály Zoltán Általános Iskola és Alapfokú Művészeti Iskola	Tatabánya	Kodály Zoltán tér 1.	2800		Tatabánya	Köztársaság útja 44/a	2800
Komárom-Esztergom	Tatabánya	201291	Kodály Zoltán Általános Iskola és Alapfokú Művészeti Iskola	Tatabánya	Kodály Zoltán tér 1.	2800	x	Tatabánya	Kodály Zoltán tér 1.	2800
Komárom-Esztergom	Tatabánya	201292	Tatabányai Széchenyi István Általános Iskola	Tatabánya	Szent István utca 47-53	2800	x	Tatabánya	Szent István utca 47-53.	2800
Komárom-Esztergom	Tatabánya	201293	Tatabányai Jókai Mór Általános Iskola	Tatabánya	Jókai Mór utca 62.	2800	x	Tatabánya	Jókai Mór utca 62.	2800

Megye	Tankerület	OM azonosító	Intézmény neve	Helység	Utca / házszám	Irányító-szám	Székhely	Helység	Utca / házszám	Irányító-szám
Komárom-Esztergom	Tatabánya	201298	Tatabányai Integrált Szakiskola, Középiskola és Kollégium	Tatabánya	Pilinszky János utca 3.	2800		Tata	Bacsó Béla utca 66.	2890
Komárom-Esztergom	Tatabánya	201298	Tatabányai Integrált Szakiskola, Középiskola és Kollégium	Tatabánya	Pilinszky János utca 3.	2800		Tatabánya	Aradi Vértanúk tere 12.	2800
Komárom-Esztergom	Tatabánya	201298	Tatabányai Integrált Szakiskola, Középiskola és Kollégium	Tatabánya	Pilinszky János utca 3.	2800		Tatabánya	Béke utca 8.	2800
Komárom-Esztergom	Tatabánya	201298	Tatabányai Integrált Szakiskola, Középiskola és Kollégium	Tatabánya	Pilinszky János utca 3.	2800		Tatabánya	Cseri utca 35.	2800
Komárom-Esztergom	Tatabánya	201298	Tatabányai Integrált Szakiskola, Középiskola és Kollégium	Tatabánya	Pilinszky János utca 3.	2800		Tatabánya	Gál István lakótelep 401.	2800
Komárom-Esztergom	Tatabánya	201298	Tatabányai Integrált Szakiskola, Középiskola és Kollégium	Tatabánya	Pilinszky János utca 3.	2800		Tatabánya	Kós Károly utca 17.	2800
Komárom-Esztergom	Tatabánya	201298	Tatabányai Integrált Szakiskola, Középiskola és Kollégium	Tatabánya	Pilinszky János utca 3.	2800		Tatabánya	Kós Károly utca 17/A	2800
Komárom-Esztergom	Tatabánya	201298	Tatabányai Integrált Szakiskola, Középiskola és Kollégium	Tatabánya	Pilinszky János utca 3.	2800	x	Tatabánya	Pilinszky János utca 3.	2800
Komárom-Esztergom	Tatabánya	201298	Tatabányai Integrált Szakiskola, Középiskola és Kollégium	Tatabánya	Pilinszky János utca 3.	2800		Tatabánya	Posta utca 6.	2800
Komárom-Esztergom	Tatabánya	201298	Tatabányai Integrált Szakiskola, Középiskola és Kollégium	Tatabánya	Pilinszky János utca 3.	2800		Tatabánya	Réti utca 1/A.	2800
Komárom-Esztergom	Tatabánya	201298	Tatabányai Integrált Szakiskola, Középiskola és Kollégium	Tatabánya	Pilinszky János utca 3.	2800		Tatabánya	Réti utca 1-5.	2800
Komárom-Esztergom	Tatabánya	201298	Tatabányai Integrált Szakiskola, Középiskola és Kollégium	Tatabánya	Pilinszky János utca 3.	2800		Tatabánya	Semmelweis utca 4.	2800
Komárom-Esztergom	Tatabánya	201298	Tatabányai Integrált Szakiskola, Középiskola és Kollégium	Tatabánya	Pilinszky János utca 3.	2800		Tatabánya	Széchenyi István utca 20.	2800
Komárom-Esztergom	Tatabánya	201298	Tatabányai Integrált Szakiskola, Középiskola és Kollégium	Tatabánya	Pilinszky János utca 3.	2800		Tatabánya	Vágóhíd utca 2-4.	2800
Komárom-Esztergom	Tatabánya	201298	Tatabányai Integrált Szakiskola, Középiskola és Kollégium	Tatabánya	Pilinszky János utca 3.	2800		Vértesszőlős	Határ út 1-3.	2837
Komárom-Esztergom	Tatabánya	201300	Óvárosi Általános Iskola	Tatabánya	Ságvári Endre út 30.	2800		Tatabánya	Béke utca 1.	2800
Komárom-Esztergom	Tatabánya	201300	Óvárosi Általános Iskola	Tatabánya	Ságvári Endre út 30.	2800	x	Tatabánya	Ságvári Endre út 30.	2800
Komárom-Esztergom	Tatabánya	201301	Kertvárosi Általános Iskola	Tatabánya	Hadsereg utca 40/a	2800		Tatabánya	Hadsereg utca 111.	2800
Komárom-Esztergom	Tatabánya	201301	Kertvárosi Általános Iskola	Tatabánya	Hadsereg utca 40/a	2800	x	Tatabánya	Hadsereg utca 40/a	2800
Komárom-Esztergom	Tatabánya	201301	Kertvárosi Általános Iskola	Tatabánya	Hadsereg utca 40/a	2800		Tatabánya	Verebély László utca 1.	2800
Komárom-Esztergom	Tatabánya	201804	Füzes Utcai Általános Iskola	Tatabánya	Füzes utca 38	2800	x	Tatabánya	Füzes utca 38.	2800
Komárom-Esztergom	Tatabánya	200396	Tatabányai Egységes Konduktív Pedagógiai Módszertani Intézmény	Tatabánya	Mártírok útja 27.	2800	x	Tatabánya	Mártírok útja 27.	2800
Komárom-Esztergom	Tatabánya	031940	Szent Imre Általános Iskola, Gimnázium és Szakközépiskola	Esztergom	Főapát utca 1.	2500	x	Esztergom	Főapát utca 1.	2500
Komárom-Esztergom	Tatabánya	031940	Szent Imre Általános Iskola, Gimnázium és Szakközépiskola	Esztergom	Főapát utca 1.	2500		Esztergom	Petőfi Sándor utca 20.	2500
Komárom-Esztergom	Tatabánya	031957	Széchenyi István Közgazdasági-Informatikai Szakközépiskola	Komárom	Táncsics Mihály utca 75.	2900	x	Komárom	Táncsics Mihály utca 75.	2900
Komárom-Esztergom	Tatabánya	031963	Géza Fejedelem Ipari Szakképző Iskola	Esztergom	Budai Nagy Antal utca 24.	2500	x	Esztergom	Budai Nagy Antal utca 24.	2500
Komárom-Esztergom	Tatabánya	031966	Jávorka Sándor Mezőgazdasági és Élelmiszeripari Szakközépiskola, Szakiskola és Kollégium	Tata	Új út 19.	2890	x	Tata	Új út 19.	2890

Megye	Tankerület	OM azonosító	Intézmény neve	Helység	Utca / házszám	Irányító-szám	Székhely	Helység	Utca / házszám	Irányító-szám
Komárom-Esztergom	Tatabánya	031966	Jávorka Sándor Mezőgazdasági és Élelmiszeripari Szakközépiskola, Szakiskola és Kollégium	Tata	Új út 19.	2890		Tata	Tata-Máriapuszta	2890
Komárom-Esztergom	Tatabánya	031967	Kultsár István Szakközépiskola és Szakiskola	Komárom	Klapka György út 56.	2900	x	Komárom	Klapka György út 56.	2900
Komárom-Esztergom	Tatabánya	031968	Balassa Bálint Gazdasági Szakközépiskola és Szakiskola	Esztergom	Szent István tér 7-9.	2500	x	Esztergom	Szent István tér 7-9.	2500
Komárom-Esztergom	Tatabánya	031968	Balassa Bálint Gazdasági Szakközépiskola és Szakiskola	Esztergom	Szent István tér 7-9.	2500		Esztergom	Szent István tér 5.	2500
Komárom-Esztergom	Tatabánya	031968	Balassa Bálint Gazdasági Szakközépiskola és Szakiskola	Esztergom	Szent István tér 7-9.	2500		Esztergom	Martsa Alajos utca 2.	2500
Komárom-Esztergom	Tatabánya	031970	Alapy Gáspár Szakiskola, Szakközépiskola és Kollégium	Komárom	Táncsics Mihály utca 73.	2900	x	Komárom	Táncsics Mihály utca 73.	2900
Komárom-Esztergom	Tatabánya	031970	Alapy Gáspár Szakiskola, Szakközépiskola és Kollégium	Komárom	Táncsics Mihály utca 73.	2900		Komárom	Hága László utca 1/A.	2900
Komárom-Esztergom	Tatabánya	031970	Alapy Gáspár Szakiskola, Szakközépiskola és Kollégium	Komárom	Táncsics Mihály utca 73.	2900		Komárom	Laboráns utca 1.	2900
Komárom-Esztergom	Tatabánya	037882	Zsigmondy Vilmos Gimnázium és Informatikai Szakközépiskola	Dorog	Otthon tér 3.	2510	x	Dorog	Otthon tér 3.	2510
Komárom-Esztergom	Tatabánya	201307	Komárom-Esztergom Megyei Pedagógiai és Gyermekvédelmi Szakszolgálati Intézmény	Tatabánya	Fő tér 4.	2800	x	Tatabánya	Fő tér 4.	2800
Komárom-Esztergom	Tatabánya	201307	Komárom-Esztergom Megyei Pedagógiai és Gyermekvédelmi Szakszolgálati Intézmény	Tatabánya	Fő tér 4.	2800		Komárom	Klapka György utca 12.	2900

Megye	Tankerület	OM azonosító	Intézmény neve	Helység	Utca / házszám	Irányító-szám	Székhely	Helység	Utca / házszám	Irányító-szám
Nógrád	Balassagyarmat	032155	Kiss Árpád Általános Iskola	Balassagyarmat	Bajcsy-Zsilinszky utca 7.	2660	x	Balassagyarmat	Bajcsy-Zsilinszky utca 7.	2660
Nógrád	Balassagyarmat	032155	Kiss Árpád Általános Iskola	Balassagyarmat	Bajcsy-Zsilinszky utca 7.	2660		Balassagyarmat	Dózsa György út 17.	2660
Nógrád	Balassagyarmat	032155	Kiss Árpád Általános Iskola	Balassagyarmat	Bajcsy-Zsilinszky utca 7.	2660		Balassagyarmat	Május 1. utca 2.	2660
Nógrád	Balassagyarmat	032186	Berceli Széchenyi István Általános Iskola	Bercel	Széchenyi út 3.	2687		Becske	Ady Endre út 1.	2693
Nógrád	Balassagyarmat	032186	Berceli Széchenyi István Általános Iskola	Bercel	Széchenyi út 3.	2687	x	Bercel	Széchenyi út 3.	2687
Nógrád	Balassagyarmat	032186	Berceli Széchenyi István Általános Iskola	Bercel	Széchenyi út 3.	2687		Galgaguta	József Attila út 15.	2686
Nógrád	Balassagyarmat	032189	Érsekvadkerti Petőfi Sándor Általános Iskola	Érsekvadkert	Eötvös utca 1.	2659	x	Érsekvadkert	Eötvös utca 1.	2659
Nógrád	Balassagyarmat	032189	Érsekvadkerti Petőfi Sándor Általános Iskola	Érsekvadkert	Eötvös utca 1.	2659		Érsekvadkert	Rákóczi út 149.	2659
Nógrád	Balassagyarmat	032193	Magyarnándori Általános Iskola	Magyarnándor	Iskola utca 1.	2694	x	Magyarnándor	Iskola utca 1.	2694
Nógrád	Balassagyarmat	032197	Őrhalmi József Attila Általános Iskola	Őrhalom	Rákóczi út 33.	2671	x	Őrhalom	Rákóczi út 33.	2671
Nógrád	Balassagyarmat	032200	Szügyi Madách Imre Általános Iskola	Szügy	Rákóczi út 99-101.	2699	x	Szügy	Rákóczi út 99-101.	2699
Nógrád	Balassagyarmat	032266	Drégelypalánki Szondi György Általános Iskola	Drégelypalánk	Fő út 7.	2646		Dejtár	Iskola utca 1.	2649
Nógrád	Balassagyarmat	032266	Drégelypalánki Szondi György Általános Iskola	Drégelypalánk	Fő út 7.	2646	x	Drégelypalánk	Fő út 7.	2646
Nógrád	Balassagyarmat	032284	Balassagyarmati Balassi Bálint Gimnázium	Balassagyarmat	Deák Ferenc utca 17.	2660	x	Balassagyarmat	Deák Ferenc utca 17.	2660
Nógrád	Balassagyarmat	032288	Balassagyarmati Szent-Györgyi Albert Gimnázium és Szakközépiskola	Balassagyarmat	Rákóczi fejedelem út 50.	2660	x	Balassagyarmat	Rákóczi fejedelem út 50.	2660
Nógrád	Balassagyarmat	200674	Nógrádkövesdi József Attila Általános Iskola	Nógrádkövesd	Kossuth út 36.	2691		Nógrádkövesd	Béke út 2.	2691
Nógrád	Balassagyarmat	200674	Nógrádkövesdi József Attila Általános Iskola	Nógrádkövesd	Kossuth út 36.	2691	x	Nógrádkövesd	Kossuth út 36.	2691
Nógrád	Balassagyarmat	039951	Rózsavölgyi Márk Alapfokú Művészeti Iskola	Balassagyarmat	Óváros tér 11.	2660	x	Balassagyarmat	Óváros tér 11.	2660
Nógrád	Balassagyarmat	039951	Rózsavölgyi Márk Alapfokú Művészeti Iskola	Balassagyarmat	Óváros tér 11.	2660		Balassagyarmat	Bajcsy-Zsilinszky utca 7.	2660
Nógrád	Balassagyarmat	039951	Rózsavölgyi Márk Alapfokú Művészeti Iskola	Balassagyarmat	Óváros tér 11.	2660		Balassagyarmat	Szabó Lőrinc út 1.	2660
Nógrád	Balassagyarmat	039951	Rózsavölgyi Márk Alapfokú Művészeti Iskola	Balassagyarmat	Óváros tér 11.	2660		Balassagyarmat	Május 1. utca 2.	2660
Nógrád	Balassagyarmat	039951	Rózsavölgyi Márk Alapfokú Művészeti Iskola	Balassagyarmat	Óváros tér 11.	2660		Balassagyarmat	Dózsa György utca 17.	2660
Nógrád	Balassagyarmat	039951	Rózsavölgyi Márk Alapfokú Művészeti Iskola	Balassagyarmat	Óváros tér 11.	2660		Balassagyarmat	Deák Ferenc utca 17.	2660
Nógrád	Balassagyarmat	039951	Rózsavölgyi Márk Alapfokú Művészeti Iskola	Balassagyarmat	Óváros tér 11.	2660		Balassagyarmat	Rákóczi fejedelem út 50.	2660
Nógrád	Balassagyarmat	039951	Rózsavölgyi Márk Alapfokú Művészeti Iskola	Balassagyarmat	Óváros tér 11.	2660		Balassagyarmat	Kóvári út 1.	2660
Nógrád	Balassagyarmat	039951	Rózsavölgyi Márk Alapfokú Művészeti Iskola	Balassagyarmat	Óváros tér 11.	2660		Balassagyarmat	Nyírjesi út 12.	2660
Nógrád	Balassagyarmat	039951	Rózsavölgyi Márk Alapfokú Művészeti Iskola	Balassagyarmat	Óváros tér 11.	2660		Balassagyarmat	Deák Ferenc utca 19.	2660
Nógrád	Balassagyarmat	039951	Rózsavölgyi Márk Alapfokú Művészeti Iskola	Balassagyarmat	Óváros tér 11.	2660		Balassagyarmat	Rákóczi fejedelem út 50.	2660
Nógrád	Balassagyarmat	039951	Rózsavölgyi Márk Alapfokú Művészeti Iskola	Balassagyarmat	Óváros tér 11.	2660		Diósjenő	Kossúth Lajos út 21.	2643
Nógrád	Balassagyarmat	039951	Rózsavölgyi Márk Alapfokú Művészeti Iskola	Balassagyarmat	Óváros tér 11.	2660		Érsekvadkert	Rákóczi út 149.	2659
Nógrád	Balassagyarmat	039951	Rózsavölgyi Márk Alapfokú Művészeti Iskola	Balassagyarmat	Óváros tér 11.	2660		Nógrád	Vasút sor 9.	2642
Nógrád	Balassagyarmat	039951	Rózsavölgyi Márk Alapfokú Művészeti Iskola	Balassagyarmat	Óváros tér 11.	2660		Rétság	Rákóczi út 32.	2651
Nógrád	Balassagyarmat	039951	Rózsavölgyi Márk Alapfokú Művészeti Iskola	Balassagyarmat	Óváros tér 11.	2660		Romhány	Köztársaság tér 1.	2654
Nógrád	Balassagyarmat	039951	Rózsavölgyi Márk Alapfokú Művészeti Iskola	Balassagyarmat	Óváros tér 11.	2660		Szügy	Rákóczi út 99-101.	2699
Nógrád	Balassagyarmat	039951	Rózsavölgyi Márk Alapfokú Művészeti Iskola	Balassagyarmat	Óváros tér 11.	2660		Nézsa	Szondi György út 99.	2618
Nógrád	Balassagyarmat	039951	Rózsavölgyi Márk Alapfokú Művészeti Iskola	Balassagyarmat	Óváros tér 11.	2660		Bercel	Széchenyi út 3.	2687
Nógrád	Balassagyarmat	039951	Rózsavölgyi Márk Alapfokú Művészeti Iskola	Balassagyarmat	Óváros tér 11.	2660		Szécsény	Ady Endre út 12.	3170
Nógrád	Balassagyarmat	039951	Rózsavölgyi Márk Alapfokú Művészeti Iskola	Balassagyarmat	Óváros tér 11.	2660		Szécsény	Magyar út 15.	3170
Nógrád	Balassagyarmat	039951	Rózsavölgyi Márk Alapfokú Művészeti Iskola	Balassagyarmat	Óváros tér 11.	2660		Szécsény	Haynald Lajos utca 8.	3170
Nógrád	Balassagyarmat	039951	Rózsavölgyi Márk Alapfokú Művészeti Iskola	Balassagyarmat	Óváros tér 11.	2660		Pásztó	Fő út 54/A.	3060
Nógrád	Balassagyarmat	040523	Madách Imre Kollégium	Balassagyarmat	Régimalom út 2.	2660	x	Balassagyarmat	Régimalom út 2.	2660
Nógrád	Bátonyterenye	201214	Bátonyterenyei Kossuth Lajos Térségi Általános Iskola, Alapfokú Művészeti Iskola és Pedagógiai Szakszolgálat	Bátonyterenye	Jászai út 2.	3078		Bátonyterenye	Iskola út 8-10.	3070
Nógrád	Bátonyterenye	201214	Bátonyterenyei Kossuth Lajos Térségi Általános Iskola, Alapfokú Művészeti Iskola és Pedagógiai Szakszolgálat	Bátonyterenye	Jászai út 2.	3078	x	Bátonyterenye	Jászai út 2.	3078
Nógrád	Bátonyterenye	201214	Bátonyterenyei Kossuth Lajos Térségi Általános Iskola, Alapfokú Művészeti Iskola és Pedagógiai Szakszolgálat	Bátonyterenye	Jászai út 2.	3078		Bátonyterenye	Iskola út 8-10.	3070
Nógrád	Bátonyterenye	201214	Bátonyterenyei Kossuth Lajos Térségi Általános Iskola, Alapfokú Művészeti Iskola és Pedagógiai Szakszolgálat	Bátonyterenye	Jászai út 2.	3078		Mátranovák	Nyírmedi út 12.	3143

Nógrád	Bátonyterenye	201214	Bátonyterenyei Kossuth Lajos Térségi Általános Iskola, Alapfokú Művészeti Iskola és Pedagógiai Szakszolgálat	Bátonyterenye	Jászai út 2.	3078		Mátraterenye	Kossuth út 143.	3145
Nógrád	Bátonyterenye	201214	Bátonyterenyei Kossuth Lajos Térségi Általános Iskola, Alapfokú Művészeti Iskola és Pedagógiai Szakszolgálat	Bátonyterenye	Jászai út 2.	3078		Mátraverebély	Ady Endre út 30.	3077
Nógrád	Bátonyterenye	201214	Bátonyterenyei Kossuth Lajos Térségi Általános Iskola, Alapfokú Művészeti Iskola és Pedagógiai Szakszolgálat	Bátonyterenye	Jászai út 2.	3078		Nagybárkány	Ifjúság út 21.	3075
Nógrád	Bátonyterenye	201214	Bátonyterenyei Kossuth Lajos Térségi Általános Iskola, Alapfokú Művészeti Iskola és Pedagógiai Szakszolgálat	Bátonyterenye	Jászai út 2.	3078		Nagybárkány	Petőfi út 35	3075
Nógrád	Bátonyterenye	201214	Bátonyterenyei Kossuth Lajos Térségi Általános Iskola, Alapfokú Művészeti Iskola és Pedagógiai Szakszolgálat	Bátonyterenye	Jászai út 2.	3078		Bátonyterenye	Iskola út 8-10.	3070
Nógrád	Bátonyterenye	032285	Nógrád Megyei Váci Mihály Gimnázium	Bátonyterenye	Váci Mihály út 5.	3078	x	Bátonyterenye	Váci Mihály út 5.	3078
Nógrád	Pásztó	032206	Bujáki Szent-Györgyi Albert Általános Iskola	Buják	Glatz Oszkár utca 1.	3047	x	Buják	Glatz Oszkár utca 1.	3047
Nógrád	Pásztó	032206	Bujáki Szent-Györgyi Albert Általános Iskola	Buják	Glatz Oszkár utca 1.	3047		Terény	Arany János út 6.	2696
Nógrád	Pásztó	032208	Ecsegi II. Rákóczi Ferenc Általános Iskola	Ecseg	Béke út 45.	3053	x	Ecseg	Béke út 45.	3053
Nógrád	Pásztó	032208	Ecsegi II. Rákóczi Ferenc Általános Iskola	Ecseg	Béke út 45.	3053		Ecseg	Hősök tere 8.	3053
Nógrád	Pásztó	032211	Wilczek Frigyes Általános Iskola	Erdőkürt	Petőfi út 36.	2176	x	Erdőkürt	Petőfi út 36.	2176
Nógrád	Pásztó	032212	Jobbágyi Fáy András Általános Iskola	Jobbágyi	Iskola utca 2-4.	3063	x	Jobbágyi	Iskola utca 2-4.	3063
Nógrád	Pásztó	032213	Kállói II. Rákóczi Ferenc Általános Iskola	Kálló	Szent István király utca 10.	2175		Erdőtarcsa	Dózsa út 7.	2177
Nógrád	Pásztó	032213	Kállói II. Rákóczi Ferenc Általános Iskola	Kálló	Szent István király utca 10.	2175		Kálló	Kossuth út 3.	2175
Nógrád	Pásztó	032213	Kállói II. Rákóczi Ferenc Általános Iskola	Kálló	Szent István király utca 10.	2175	x	Kálló	Szent István király utca 10.	2175
Nógrád	Pásztó	032215	Palotási Általános Iskola	Palotás	Szabadság út 30.	3042	x	Palotás	Szabadság út 30.	3042
Nógrád	Pásztó	032216	Héhalmi Általános Iskola	Héhalom	Hősök tere 2.	3041		Egyházasdengeleg	Kossuth út 1.	3043
Nógrád	Pásztó	032216	Héhalmi Általános Iskola	Héhalom	Hősök tere 2.	3041	x	Héhalom	Hősök tere 2.	3041
Nógrád	Pásztó	032218	Szurdokpüspöki Általános Iskola	Szurdokpüspöki	Árpád út 2.	3064	x	Szurdokpüspöki	Árpád utca 2.	3064
Nógrád	Pásztó	032219	Tari Kodály Zoltán Általános Iskola	Tar	Liget út 3.	3073	x	Tar	Liget út 3.	3073
Nógrád	Pásztó	032220	Veres Pálné Általános Iskola	Vanyarc	Hunyadi utca 1.	2688		Bér	Petőfi út 32.	3045
Nógrád	Pásztó	032220	Veres Pálné Általános Iskola	Vanyarc	Hunyadi utca 1.	2688	x	Vanyarc	Hunyadi utca 1.	2688
Nógrád	Pásztó	201124	Fráter Erzsébet Általános Iskola	Csécse	Madách út 6.	3052	x	Csécse	Madách út 6.	3052
Nógrád	Pásztó	201303	Pásztói Általános Iskola	Pásztó	Nagymezö utca 36.	3060		Pásztó	Deák Ferenc utca 17.	3060
Nógrád	Pásztó	201303	Pásztói Általános Iskola	Pásztó	Nagymezö utca 36.	3060	x	Pásztó	Nagymezö utca 36.	3060
Nógrád	Pásztó	201303	Pásztói Általános Iskola	Pásztó	Nagymezö utca 36.	3060		Pásztó	Nagymező utca 34.	3060
Nógrád	Pásztó	038534	Pásztói Egységes Gyógypedagógiai Módszertani Intézmény,Gyermekotthon,Óvoda,Általános Iskola,Speciális Szakiskola és Kollégium	Pásztó	Fő utca 138.	3060	x	Pásztó	Fő utca 138.	3060
Nógrád	Pásztó	038534	Pásztói Egységes Gyógypedagógiai Módszertani Intézmény,Gyermekotthon,Óvoda,Általános Iskola,Speciális Szakiskola és Kollégium	Pásztó	Fő utca 138.	3060		Balassagyarmat	Patvarci utca 2.	2660
Nógrád	Rétság	032184	Rétsági Általános Iskola	Rétság	Iskola tér 1.	2651	x	Rétság	Iskola tér 1.	2651
Nógrád	Rétság	032184	Rétsági Általános Iskola	Rétság	Iskola tér 1.	2651		Tolmács	Tolmácsi út 106.	2657
Nógrád	Rétság	032265	Szentgyörgyi István Általános Iskola	Diósjenő	Kossuth Lajos út 21.	2643	x	Diósjenő	Kossuth Lajos út 21.	2643
Nógrád	Rétság	032273	Nézsai Mikszáth Kálmán Általános Iskola	Nézsa	Szondi György út 99.	2618	x	Nézsa	Szondi György út 99.	2618
Nógrád	Rétság	032274	Nógrádi Általános Iskola	Nógrád	Vasút sor 9.	2642	x	Nógrád	Vasút sor 9.	2642
Nógrád	Rétság	032276	Nőtincsi Általános Iskola	Nőtincs	Barátság utca 2.	2610		Felsőpetény	Petőfi tér 1.	2611
Nógrád	Rétság	032276	Nőtincsi Általános Iskola	Nőtincs	Barátság utca 2.	2610	x	Nőtincs	Barátság utca 2.	2610
Nógrád	Rétság	032277	Romhányi II. Rákóczi Ferenc Általános Iskola	Romhány	Köztársaság tér 1.	2654		Romhány	Kossuth út 67.	2654
Nógrád	Rétság	032277	Romhányi II. Rákóczi Ferenc Általános Iskola	Romhány	Köztársaság tér 1.	2654	x	Romhány	Köztársaság tér 1.	2654
Nógrád	Rétság	032280	Szendehelyi Általános Iskola	Szendehely	Szabadság utca 2-4.	2640	x	Szendehely	Szabadság utca 2-4.	2640
Nógrád	Rétság	032281	Tereskei Általános Iskola	Tereske	Kossuth utca 84.	2652	x	Tereske	Kossuth utca 84.	2652
Nógrád	Rétság	032281	Tereskei Általános Iskola	Tereske	Kossuth utca 84.	2652		Tereske	Kossuth utca 80/B	2652

Nógrád	Rétság	032317	Nógrádsápi Fekete István Általános Iskola és Szakiskola	Nógrádsáp	Hunyadi út 2.	2685		Nógrádsáp	Hunyadi út 18.	2685
Nógrád	Rétság	032317	Nógrádsápi Fekete István Általános Iskola és Szakiskola	Nógrádsáp	Hunyadi út. 2.	2685		Nógrádsáp	Hunyadi út. 7/II.	2685
Nógrád	Rétság	032317	Nógrádsápi Fekete István Általános Iskola és Szakiskola	Nógrádsáp	Hunyadi út. 2.	2685		Nógrádsáp	Hunyadi út. 7/III.	2685
Nógrád	Rétság	032317	Nógrádsápi Fekete István Általános Iskola és Szakiskola	Nógrádsáp	Hunyadi út. 2.	2685	x	Nógrádsáp	Hunyadi út. 2.	2685
Nógrád	Rétság	200859	Wilhelm Hauff Általános Iskola	Berkenye	Petőfi utca 27.	2641	x	Berkenye	Petőfi utca 27.	2641
Nógrád	Rétság	200877	Rétsági Pedagógiai Szakszolgálat	Rétság	Rákóczi út 32.	2651	x	Rétság	Rákóczi út 32.	2651
Nógrád	Rétság	200939	Börzsöny Általános Iskola	Nagyoroszi	Szentháromság tér 13.	2645	x	Nagyoroszi	Szentháromság tér 13.	2645
Nógrád	Salgótarján	032169	Salgótarjáni Általános Iskola és Kollégium	Salgótarján	József Attila út 2.	3100		Mátraszele	Szabadság út 66.	3142
Nógrád	Salgótarján	032169	Salgótarjáni Általános Iskola és Kollégium	Salgótarján	József Attila út 2.	3100		Salgótarján	Acélgyári út 24.	3100
Nógrád	Salgótarján	032169	Salgótarjáni Általános Iskola és Kollégium	Salgótarján	József Attila út 2.	3100		Salgótarján	Beszterce tér 4.	3100
Nógrád	Salgótarján	032169	Salgótarjáni Általános Iskola és Kollégium	Salgótarján	József Attila út 2.	3100		Salgótarján	Budapesti út 66.	3104
Nógrád	Salgótarján	032169	Salgótarjáni Általános Iskola és Kollégium	Salgótarján	József Attila út 2.	3100		Salgótarján	Forgách Antal út 1.	3100
Nógrád	Salgótarján	032169	Salgótarjáni Általános Iskola és Kollégium	Salgótarján	József Attila út 2.	3100		Salgótarján	Gorkij krt 1.	3104
Nógrád	Salgótarján	032169	Salgótarjáni Általános Iskola és Kollégium	Salgótarján	József Attila út 2.	3100	x	Salgótarján	József Attila út 2.	3100
Nógrád	Salgótarján	032169	Salgótarjáni Általános Iskola és Kollégium	Salgótarján	József Attila út 2.	3100		Salgótarján	Mártírok útja 3.	3100
Nógrád	Salgótarján	032169	Salgótarjáni Általános Iskola és Kollégium	Salgótarján	József Attila út 2.	3100		Salgótarján	Petőfi út 96.	3102
Nógrád	Salgótarján	032223	Bárnai Általános Iskola	Bárna	Petőfi Sándor út 15.	3126	x	Bárna	Petőfi Sándor út 15.	3126
Nógrád	Salgótarján	032224	Id. Szabó István Általános Iskola	Cered	Kossuth Lajos út 49.	3123	x	Cered	Kossuth Lajos út 49.	3123
Nógrád	Salgótarján	032226	Etesi Általános Iskola	Etes	Iskola út 5.	3136	x	Etes	Iskola út 5.	3136
Nógrád	Salgótarján	032226	Etesi Általános Iskola	Etes	Iskola út 5.	3136		Etes	Rákóczi út 92.	3136
Nógrád	Salgótarján	032226	Etesi Általános Iskola	Etes	Iskola út 5.	3136		Etes	Rákóczi út 45.	3136
Nógrád	Salgótarján	032226	Etesi Általános Iskola	Etes	Iskola út 5.	3136		Etes	Révay József út 3.	3136
Nógrád	Salgótarján	032226	Etesi Általános Iskola	Etes	Iskola út 5.	3136		Litke	Arany János út 6.	3186
Nógrád	Salgótarján	032228	Platthy József Általános Iskola	Karancskeszi	Diák út 2.	3183	x	Karancskeszi	Diák út 2.	3183
Nógrád	Salgótarján	032231	Mocsáry Antal Általános Iskola és Alapfokú Művészeti Iskola	Karancslapujtő	Rákóczi út 70.	3182		Karancsalja	Rákóczi út 111.	3181
Nógrád	Salgótarján	032231	Mocsáry Antal Általános Iskola és Alapfokú Művészeti Iskola	Karancslapujtő	Rákóczi út 70.	3182		Karancsalja	Rákóczi út 113.	3181
Nógrád	Salgótarján	032231	Mocsáry Antal Általános Iskola és Alapfokú Művészeti Iskola	Karancslapujtő	Rákóczi út 70.	3182		Karancsalja	Rákóczi út 130.	3181
Nógrád	Salgótarján	032231	Mocsáry Antal Általános Iskola és Alapfokú Művészeti Iskola	Karancslapujtő	Rákóczi út 70.	3182		Karancslapujtő	Kossuth út 1.	3182
Nógrád	Salgótarján	032231	Mocsáry Antal Általános Iskola és Alapfokú Művészeti Iskola	Karancslapujtő	Rákóczi út 70.	3182		Karancslapujtő	Kossuth út 9.	3182
Nógrád	Salgótarján	032231	Mocsáry Antal Általános Iskola és Alapfokú Művészeti Iskola	Karancslapujtő	Rákóczi út 70.	3182		Karancslapujtő	Petőfi út 2.	3182
Nógrád	Salgótarján	032231	Mocsáry Antal Általános Iskola és Alapfokú Művészeti Iskola	Karancslapujtő	Rákóczi út 70.	3182		Karancslapujtő	Petőfi út 13.	3182
Nógrád	Salgótarján	032231	Mocsáry Antal Általános Iskola és Alapfokú Művészeti Iskola	Karancslapujtő	Rákóczi út 70.	3182	x	Karancslapujtő	Rákóczi út 70.	3182
Nógrád	Salgótarján	032232	Aba Sámuel Általános Iskola és Alapfokú Művészeti Iskola	Kazár	Szabadság út 3.	3127	x	Kazár	Szabadság út 3.	3127
Nógrád	Salgótarján	032232	Aba Sámuel Általános Iskola és Alapfokú Művészeti Iskola	Kazár	Szabadság út 3.	3127		Dorogháza	Malom út 110.	3153
Nógrád	Salgótarján	032232	Aba Sámuel Általános Iskola és Alapfokú Művészeti Iskola	Kazár	Szabadság út 3.	3127		Kazár	Szabadság út 14.	3127
Nógrád	Salgótarján	032232	Aba Sámuel Általános Iskola és Alapfokú Művészeti Iskola	Kazár	Szabadság út 3.	3127		Vizslás	Kossuth Lajos út 75.	3128
Nógrád	Salgótarján	032241	Karancsági I. István Általános Iskola	Karancsság	Kossuth út 27.	3163	x	Karancsság	Kossuth út 27.	3163
Nógrád	Salgótarján	032249	Ságújfalui Általános Iskola és Alapfokú Művészeti Iskola	Ságújfalu	Kossuth út 134.	3162	x	Ságújfalu	Kossuth út 134.	3162
Nógrád	Salgótarján	032254	Lucfalvi Általános Iskola	Lucfalva	Rákóczi út 36.	3129	x	Lucfalva	Rákóczi út 36.	3129
Nógrád	Salgótarján	032254	Lucfalvi Általános Iskola	Lucfalva	Rákóczi út 36.	3129		Lucfalva	Rákóczi út 83.	3129

Nógrád	Salgótarján	032286	Salgótarjáni Bolyai János Gimnázium	Salgótarján	Kissomlyó út 1.	3100	x	Salgótarján	Kissomlyó út 1.	3100
Nógrád	Salgótarján	032295	Madách Imre Gimnázium és Szakközépiskola	Salgótarján	Arany János út 12.	3100	x	Salgótarján	Arany János út 12.	3100
Nógrád	Salgótarján	032295	Madách Imre Gimnázium és Szakközépiskola	Salgótarján	Arany János út 12.	3100		Salgótarján	Acélgyári út 73.	3100
Nógrád	Salgótarján	032302	Táncsics Mihály Közgazdasági, Ügyviteli, Kereskedelmi és Vendéglátó-ipari Szakközépiskola és Szakiskola	Salgótarján	Május 1. út 58.	3100		Salgótarján	Ady Endre út 2.	3100
Nógrád	Salgótarján	032302	Táncsics Mihály Közgazdasági, Ügyviteli, Kereskedelmi és Vendéglátó-ipari Szakközépiskola és Szakiskola	Salgótarján	Május 1. út 58.	3100	x	Salgótarján	Május 1. út 58.	3100
Nógrád	Salgótarján	032302	Táncsics Mihály Közgazdasági, Ügyviteli, Kereskedelmi és Vendéglátó-ipari Szakközépiskola és Szakiskola	Salgótarján	Május 1. út 58.	3100		Salgótarján	Zemlinszky Rezső út 4.	3100
Nógrád	Salgótarján	032303	Stromfeld Aurél Gépipari, Építőipari és Informatikai Szakközépiskola	Salgótarján	Rákóczi út 60.	3100	x	Salgótarján	Rákóczi út 60.	3100
Nógrád	Salgótarján	038535	Illyés Gyuláné Óvoda, Általános Iskola, Speciális Szakiskola és Pedagógiai Szakszolgálat	Salgótarján	Acélgyári út 3/A.	3100	x	Salgótarján	Acélgyári út 3/A.	3100
Nógrád	Salgótarján	038535	Illyés Gyuláné Óvoda, Általános Iskola, Speciális Szakiskola és Pedagógiai Szakszolgálat	Salgótarján	Acélgyári út 3/A.	3100		Salgópuszta	HRSZ: 018/3	3109
Nógrád	Salgótarján	038535	Illyés Gyuláné Óvoda, Általános Iskola, Speciális Szakiskola és Pedagógiai Szakszolgálat	Salgótarján	Acélgyári út 3/A.	3100		Salgótarján	Acélgyári út 63.	3100
Nógrád	Salgótarján	038535	Illyés Gyuláné Óvoda, Általános Iskola, Speciális Szakiskola és Pedagógiai Szakszolgálat	Salgótarján	Acélgyári út 3/A.	3100		Salgótarján	Zagyva út 3.	3141
Nógrád	Salgótarján	039959	Váczi Gyula Alapfokú Művészeti Iskola	Salgótarján	József Attila út 2/A.	3100		Salgótarján	Acélgyári út 24.	3100
Nógrád	Salgótarján	039959	Váczi Gyula Alapfokú Művészeti Iskola	Salgótarján	József Attila út 2/A.	3100		Salgótarján	Acélgyári út 3/A.	3100
Nógrád	Salgótarján	039959	Váczi Gyula Alapfokú Művészeti Iskola	Salgótarján	József Attila út 2/A.	3100		Salgótarján	Arany János út 12.	3100
Nógrád	Salgótarján	039959	Váczi Gyula Alapfokú Művészeti Iskola	Salgótarján	József Attila út 2/A.	3100		Salgótarján	Beszterce tér 4.	3100
Nógrád	Salgótarján	039959	Váczi Gyula Alapfokú Művészeti Iskola	Salgótarján	József Attila út 2/A.	3100		Salgótarján	Budapesti út 66.	3104
Nógrád	Salgótarján	039959	Váczi Gyula Alapfokú Művészeti Iskola	Salgótarján	József Attila út 2/A.	3100		Salgótarján	Forgách Antal út 1.	3100
Nógrád	Salgótarján	039959	Váczi Gyula Alapfokú Művészeti Iskola	Salgótarján	József Attila út 2/A.	3100		Salgótarján	Fő tér 5.	3100
Nógrád	Salgótarján	039959	Váczi Gyula Alapfokú Művészeti Iskola	Salgótarján	József Attila út 2/A.	3100		Salgótarján	József Attila út 2.	3100
Nógrád	Salgótarján	039959	Váczi Gyula Alapfokú Művészeti Iskola	Salgótarján	József Attila út 2/A.	3100	x	Salgótarján	József Attila út 2/A.	3100
Nógrád	Salgótarján	039959	Váczi Gyula Alapfokú Művészeti Iskola	Salgótarján	József Attila út 2/A.	3100		Salgótarján	Kissomlyó út 1.	3100
Nógrád	Salgótarján	039959	Váczi Gyula Alapfokú Művészeti Iskola	Salgótarján	József Attila út 2/A.	3100		Salgótarján	Mártírok útja 3.	3100
Nógrád	Salgótarján	039959	Váczi Gyula Alapfokú Művészeti Iskola	Salgótarján	József Attila út 2/A.	3100		Salgótarján	Meredek út 7.	3100
Nógrád	Salgótarján	032289	Mikszáth Kálmán Gimnázium, Postaforgalmi Szakközépiskola és Kollégium	Pásztó	Rákóczi út 1.	3060	x	Pásztó	Rákóczi út 1.	3060
Nógrád	Salgótarján	032289	Mikszáth Kálmán Gimnázium, Postaforgalmi Szakközépiskola és Kollégium	Pásztó	Rákóczi út 1.	3060		Pásztó	Rákóczi út 5.	3060
Nógrád	Salgótarján	032289	Mikszáth Kálmán Gimnázium, Postaforgalmi Szakközépiskola és Kollégium	Pásztó	Rákóczi út 1.	3060		Pásztó	Fő út 58.	3060
Nógrád	Salgótarján	032305	Lipthay Béla Mezőgazdasági Szakképző Iskola és Kollégium	Szécsény	Haynald Lajos utca 11.	3170	x	Szécsény	Haynald Lajos utca 11.	3170
Nógrád	Salgótarján	032305	Lipthay Béla Mezőgazdasági Szakképző Iskola és Kollégium	Szécsény	Haynald Lajos utca 11.	3170		Szécsény	Kossuth Lajos út 4.	3170
Nógrád	Salgótarján	032305	Lipthay Béla Mezőgazdasági Szakképző Iskola és Kollégium	Szécsény	Haynald Lajos utca 11.	3170		Szécsény	Kossuth Lajos út 18.	3170
Nógrád	Salgótarján	032305	Lipthay Béla Mezőgazdasági Szakképző Iskola és Kollégium	Szécsény	Haynald Lajos utca 11.	3170		Szécsény	Rimóci út	3170
Nógrád	Salgótarján	032305	Lipthay Béla Mezőgazdasági Szakképző Iskola és Kollégium	Szécsény	Haynald Lajos utca 11.	3170		Szécsény	Külterület 016 hrsz.	3170
Nógrád	Salgótarján	032308	Szondi György Szakközépiskola, Szakiskola és Speciális Szakiskola	Balassagyarmat	Régimalom út 2.	2660	x	Balassagyarmat	Régimalom út 2.	2660

Nógrád	Salgótarján	032308	Szondi György Szakközépiskola, Szakiskola és Speciális Szakiskola	Balassagyarmat	Régimalom út 2.	2660		Balassagyarmat	Mártírok útja 7.	2660
Nógrád	Salgótarján	032308	Szondi György Szakközépiskola, Szakiskola és Speciális Szakiskola	Balassagyarmat	Régimalom út 2.	2660		Balassagyarmat	Szondi utca 19.	2660
Nógrád	Salgótarján	032314	Borbély Lajos Szakközépiskola, Szakiskola és Kollégium	Salgótarján	Csokonai út 21-29.	3104	x	Salgótarján	Csokonai út 21-29.	3104
Nógrád	Salgótarján	032314	Borbély Lajos Szakközépiskola, Szakiskola és Kollégium	Salgótarján	Csokonai út 21-29.	3104		Salgótarján	Kissomlyó út 2.	3100
Nógrád	Salgótarján	032314	Borbély Lajos Szakközépiskola, Szakiskola és Kollégium	Salgótarján	Csokonai út 21-29.	3104		Bátonyterenye	Ózdi út 39.	3070
Nógrád	Salgótarján	032314	Borbély Lajos Szakközépiskola, Szakiskola és Kollégium	Salgótarján	Csokonai út 21-29.	3104		Bátonyterenye	Orgona út 1-3.	3070
Nógrád	Salgótarján	200060	Nógrád Megyei Pedagógiai-Szakmai Szolgáltató és Szakszolgálati Intézet	Salgótarján	Ruhagyári út 9.	3100	x	Salgótarján	Ruhagyári út 9.	3100
Nógrád	Salgótarján	200776	Mikszáth Kálmán Gimnázium, Szakközépiskola és Szakiskola	Balassagyarmat	Hétvezér út 26.	2660	x	Balassagyarmat	Hétvezér út 26.	2660
Nógrád	Salgótarján	200776	Mikszáth Kálmán Gimnázium, Szakközépiskola és Szakiskola	Balassagyarmat	Hétvezér út 26.	2660		Rétság	Rákóczi út 32.	2651
Nógrád	Salgótarján	200776	Mikszáth Kálmán Gimnázium, Szakközépiskola és Szakiskola	Balassagyarmat	Hétvezér út 26.	2660		Nagymaros	Fehérhegy utca 2.	2626
Nógrád	Salgótarján	200776	Mikszáth Kálmán Gimnázium, Szakközépiskola és Szakiskola	Balassagyarmat	Hétvezér út 26.	2660		Nógrádsáp	Hunyadi út 2.	2685
Nógrád	Salgótarján	200776	Mikszáth Kálmán Gimnázium, Szakközépiskola és Szakiskola	Balassagyarmat	Hétvezér út 26.	2660		Balassagyarmat	Bajcsy-Zsilinszky út 14.	2660
Nógrád	Salgótarján	200776	Mikszáth Kálmán Gimnázium, Szakközépiskola és Szakiskola	Balassagyarmat	Hétvezér út 26.	2660		Balassagyarmat	Bajcsy-Zsilinszky út 16.	2660
Nógrád	Salgótarján	200776	Mikszáth Kálmán Gimnázium, Szakközépiskola és Szakiskola	Balassagyarmat	Hétvezér út 26.	2660		Balassagyarmat	József Attila út 1.	2660
Nógrád	Salgótarján	200776	Mikszáth Kálmán Gimnázium, Szakközépiskola és Szakiskola	Balassagyarmat	Hétvezér út 26.	2660		Balassagyarmat	József Attila út 3.	2660
Nógrád	Salgótarján	200776	Mikszáth Kálmán Gimnázium, Szakközépiskola és Szakiskola	Balassagyarmat	Hétvezér út 26.	2660		Balassagyarmat	Civitas Fortissima tér 2.	2660
Nógrád	Szécsény	032240	Hollókői Általános Iskola	Hollókő	József Attila út 1.	3176	x	Hollókő	József Attila út 1.	3176
Nógrád	Szécsény	032242	Ráday Gedeon Általános Iskola	Ludányhalászi	Rákóczi út 119.	3188	x	Ludányhalászi	Rákóczi út 119.	3188
Nógrád	Szécsény	032243	Magyargéci Gárdonyi Géza Általános Iskola	Magyargéc	Rákóczi út 66.	3133	x	Magyargéc	Rákóczi út 66.	3133
Nógrád	Szécsény	032243	Magyargéci Gárdonyi Géza Általános Iskola	Magyargéc	Rákóczi út 66.	3133		Sóshartyán	Petőfi út 39-43.	3131
Nógrád	Szécsény	032248	Rimóci Szent István Általános Iskola	Rimóc	Szécsényi út 4.	3177		Nógrádmegyer	Petőfi út 140.	3132
Nógrád	Szécsény	032248	Rimóci Szent István Általános Iskola	Rimóc	Szécsényi út 4.	3177		Rimóc	Hunyadi út 6-8.	3177
Nógrád	Szécsény	032248	Rimóci Szent István Általános Iskola	Rimóc	Szécsényi út 4.	3177	x	Rimóc	Szécsényi út 4.	3177
Nógrád	Szécsény	032250	Varsányi Hunyadi Mátyás Általános Iskola	Varsány	Szécsényi út 1.	3178	x	Varsány	Szécsényi út 1.	3178
Nógrád	Szécsény	200807	Endrefalvi Móra Ferenc Általános Iskola	Endrefalva	Béke út 4-6.	3165	x	Endrefalva	Béke út 4-6.	3165
Nógrád	Szécsény	200807	Endrefalvi Móra Ferenc Általános Iskola	Endrefalva	Béke út 4-6.	3165		Piliny	Tarjáni út 5.	3134
Nógrád	Szécsény	200807	Endrefalvi Móra Ferenc Általános Iskola	Endrefalva	Béke út 4-6.	3165		Szécsényfelfalu	Kossuth út 28.	3135
Nógrád	Szécsény	200885	II. Rákóczi Ferenc Általános Iskola, Gimnázium és Szakközépiskola	Szécsény	Rákóczi út 90.	3170		Nagylóc	Rákóczi út 117.	3175
Nógrád	Szécsény	200885	II. Rákóczi Ferenc Általános Iskola, Gimnázium és Szakközépiskola	Szécsény	Rákóczi út 90.	3170		Nógrádszakál	Palóc út 32.	3187
Nógrád	Szécsény	200885	II. Rákóczi Ferenc Általános Iskola, Gimnázium és Szakközépiskola	Szécsény	Rákóczi út 90.	3170		Szécsény	Magyar utca 15.	3170
Nógrád	Szécsény	200885	II. Rákóczi Ferenc Általános Iskola, Gimnázium és Szakközépiskola	Szécsény	Rákóczi út 90.	3170	x	Szécsény	Rákóczi út 90.	3170
Nógrád	Szécsény	201598	Szécsényi Pedagógiai Szakszolgálat	Szécsény	Magyar utca 15.	3170	x	Szécsény	Magyar utca 15.	3170

Megye	Tankerület	OM azonosító	Intézmény neve	Helység	Utca / házszám	Irányító-szám	Székhely	Helység	Utca / házszám	Irányító-szám
Pest	Aszód	032358	Csengey Gusztáv Általános Iskola	Aszód	Csengey u. 30.	2170	x	Aszód	Csengey u. 30.	2170
Pest	Aszód	032358	Csengey Gusztáv Általános Iskola	Aszód	Csengey u. 30.	2170		Aszód	Rákóczi út 6.	2170
Pest	Aszód	032360	Bagi Arany János Általános Iskola és Alapfokú Művészeti Iskola	Bag	Szent András út 41.	2191	x	Bag	Szent András út 41.	2191
Pest	Aszód	032365	Galgahévizi II. Rákóczi Ferenc Általános Iskola	Galgahévíz	Széchenyi u. 1.	2193	x	Galgahévíz	Széchenyi u. 1.	2193
Pest	Aszód	032366	Galgamácsai Fekete István Általános Iskola	Galgamácsa	Iskola u. 3.	2183	x	Galgamácsa	Iskola u. 3.	2183
Pest	Aszód	032366	Galgamácsai Fekete István Általános Iskola	Galgamácsa	Iskola u. 3.	2183		Vácegres	Szabadság u. 13.	2184
Pest	Aszód	032366	Galgamácsai Fekete István Általános Iskola	Galgamácsa	Iskola u. 3.	2183		Váckisújfalu	Kossuth u. 23.	2185
Pest	Aszód	032367	Hévízgyörki Petőfi Sándor Általános Iskola	Hévízgyörk	Ady Endre utca 143.	2192	x	Hévízgyörk	Ady Endre utca 143.	2192
Pest	Aszód	032368	Ikladi Tasnádi Lajos Német Nemzetiségi Általános Iskola	Iklad	Iskola tér 22.	2181	x	Iklad	Iskola tér 22.	2181
Pest	Aszód	032368	Ikladi Tasnádi Lajos Német Nemzetiségi Általános Iskola	Iklad	Iskola tér 22.	2181		Domony	Fő út 95.	2182
Pest	Aszód	032371	Kartali Könyves Kálmán Általános Iskola	Kartal	Iskola tér 1.	2173		Kartal	Baross u. 115.	2173
Pest	Aszód	032371	Kartali Könyves Kálmán Általános Iskola	Kartal	Iskola tér 1.	2173	x	Kartal	Iskola tér 1.	2173
Pest	Aszód	032371	Kartali Könyves Kálmán Általános Iskola	Kartal	Iskola tér 1.	2173		Verseg	Iskola köz 1.	2174
Pest	Aszód	032381	Turai Hevesy György Általános Iskola	Tura	Hevesy György u. 1.	2194	x	Tura	Hevesy György u. 1.	2194
Pest	Aszód	032381	Turai Hevesy György Általános Iskola	Tura	Hevesy György u. 1.	2194		Tura	Iskola u. 5.	2194
Pest	Aszód	032381	Turai Hevesy György Általános Iskola	Tura	Hevesy György u. 1.	2194		Tura	Park út 38.	2194
Pest	Aszód	032381	Turai Hevesy György Általános Iskola	Tura	Hevesy György u. 1.	2194		Tura	Tabán út 43.	2194
Pest	Aszód	039978	Podmaniczky Alapfokú Művészeti Iskola	Aszód	Kossuth Lajos út 72.	2170		Aszód	Csengey út 30.	2170
Pest	Aszód	039978	Podmaniczky Alapfokú Művészeti Iskola	Aszód	Kossuth Lajos út 72.	2170	x	Aszód	Kossuth Lajos út 72.	2170
Pest	Aszód	039978	Podmaniczky Alapfokú Művészeti Iskola	Aszód	Kossuth Lajos út 72.	2170		Aszód	Rákóczi út 6.	2170
Pest	Aszód	039978	Podmaniczky Alapfokú Művészeti Iskola	Aszód	Kossuth Lajos út 72.	2170		Domony	Fő u. 95.	2182
Pest	Aszód	039978	Podmaniczky Alapfokú Művészeti Iskola	Aszód	Kossuth Lajos út 72.	2170		Galgagyörk	Rákóczi u. 6.	2681
Pest	Aszód	039978	Podmaniczky Alapfokú Művészeti Iskola	Aszód	Kossuth Lajos út 72.	2170		Galgahévíz	Széchenyi u. 1.	2193
Pest	Aszód	039978	Podmaniczky Alapfokú Művészeti Iskola	Aszód	Kossuth Lajos út 72.	2170		Galgamácsa	Iskola u. 3.	2183
Pest	Aszód	039978	Podmaniczky Alapfokú Művészeti Iskola	Aszód	Kossuth Lajos út 72.	2170		Gödöllő	Szabadság út 6.	2100
Pest	Aszód	039978	Podmaniczky Alapfokú Művészeti Iskola	Aszód	Kossuth Lajos út 72.	2170		Hévízgyörk	Ady Endre u. 143.	2192
Pest	Aszód	039978	Podmaniczky Alapfokú Művészeti Iskola	Aszód	Kossuth Lajos út 72.	2170		Iklad	Iskola tér 22.	2181
Pest	Aszód	039978	Podmaniczky Alapfokú Művészeti Iskola	Aszód	Kossuth Lajos út 72.	2170		Püspökhatvan	Iskola u. 8.	2682
Pest	Aszód	039978	Podmaniczky Alapfokú Művészeti Iskola	Aszód	Kossuth Lajos út 72.	2170		Tura	Hevesy György u.1.	2194
Pest	Aszód	200743	Aszódi Pedagógiai Szakszolgálat	Aszód	Falujárók útja 5.	2170	x	Aszód	Falujárók útja 5.	2170
Pest	Budakeszi	032441	Biatorbágyi Általános Iskola	Biatorbágy	Szentháromság tér 6.	2051		Biatorbágy	Kálvin tér 4.	2051
Pest	Budakeszi	032441	Biatorbágyi Általános Iskola	Biatorbágy	Szentháromság tér 6.	2051		Biatorbágy	Karinthy F. utca 4.	2051
Pest	Budakeszi	032441	Biatorbágyi Általános Iskola	Biatorbágy	Szentháromság tér 6.	2051	x	Biatorbágy	Szentháromság tér 6.	2051
Pest	Budakeszi	032443	Herceghalmi Általános Iskola	Herceghalom	Gesztenyés út 15.	2053	x	Herceghalom	Gesztenyés út 15.	2053
Pest	Budakeszi	032444	Budajenői Általános Iskola	Budajenő	Fő utca 3.	2093	x	Budajenő	Fő utca 3.	2093
Pest	Budakeszi	032445	Budakeszi Széchenyi István Általános Iskola	Budakeszi	Knáb János út 60.	2092	x	Budakeszi	Knáb János út 60.	2092
Pest	Budakeszi	032445	Budakeszi Széchenyi István Általános Iskola	Budakeszi	Knáb János út 60.	2092		Budakeszi	Petőfi Sándor utca 47.	2092
Pest	Budakeszi	032446	Nagykovácsi Általános Iskola	Nagykovácsi	Kossuth utca 101.	2094	x	Nagykovácsi	Kossuth utca 101.	2094
Pest	Budakeszi	032447	Bocskai István Magyar-Német Két Tanítási Nyelvű Általános Iskola	Páty	Bocskai utca 9.	2071	x	Páty	Bocskai utca 9.	2071
Pest	Budakeszi	032448	Kis-forrás Német Nemzetiségi Általános Iskola	Perbál	Hősök tere 2.	2074	x	Perbál	Hősök tere 2.	2074
Pest	Budakeszi	032458	Zsámbéki Zichy Miklós Általános Iskola	Zsámbék	Honvéd utca 4.	2072	x	Zsámbék	Honvéd utca 4.	2072
Pest	Budakeszi	032548	Budakeszi Nagy Sándor József Gimnázium	Budakeszi	Széchenyi utca 94.	2092	x	Budakeszi	Széchenyi utca 94.	2092
Pest	Budakeszi	037737	Budaörsi 1. Számú Általános Iskola	Budaörs	Hársfa utca 29.	2040	x	Budaörs	Hársfa utca 29.	2040
Pest	Budakeszi	037738	Herman Ottó Általános Iskola és Budaörsi Pedagógiai Szakszolgálat	Budaörs	Ifjúság utca 6.	2040		Budaörs	Beregszászi utca 2.	2040
Pest	Budakeszi	037738	Herman Ottó Általános Iskola és Budaörsi Pedagógiai Szakszolgálat	Budaörs	Ifjúság utca 6.	2040		Budaörs	Clementis L. utca 3.	2040
Pest	Budakeszi	037738	Herman Ottó Általános Iskola és Budaörsi Pedagógiai Szakszolgálat	Budaörs	Ifjúság utca 6.	2040		Budaörs	Farkasréti út 52.	2040
Pest	Budakeszi	037738	Herman Ottó Általános Iskola és Budaörsi Pedagógiai Szakszolgálat	Budaörs	Ifjúság utca 6.	2040		Budaörs	Hársfa utca 29.	2040

Megye	Tankerület	OM azonosító	Intézmény neve	Helység	Utca / házszám	Irányító-szám	Székhely	Helység	Utca / házszám	Irányító-szám
Pest	Budakeszi	037738	Herman Ottó Általános Iskola és Budaörsi Pedagógiai Szakszolgálat	Budaörs	Ifjúság utca 6.	2040		Budaörs	Holdfény utca 31.	2040
Pest	Budakeszi	037738	Herman Ottó Általános Iskola és Budaörsi Pedagógiai Szakszolgálat	Budaörs	Ifjúság utca 6.	2040	x	Budaörs	Ifjúság utca 6.	2040
Pest	Budakeszi	037738	Herman Ottó Általános Iskola és Budaörsi Pedagógiai Szakszolgálat	Budaörs	Ifjúság utca 6.	2040		Budaörs	Ifjúság utca 8.	2040
Pest	Budakeszi	037738	Herman Ottó Általános Iskola és Budaörsi Pedagógiai Szakszolgálat	Budaörs	Ifjúság utca 6.	2040		Budaörs	Iskola tér 1.	2040
Pest	Budakeszi	037738	Herman Ottó Általános Iskola és Budaörsi Pedagógiai Szakszolgálat	Budaörs	Ifjúság utca 6.	2040		Budaörs	Lévai utca 36.	2040
Pest	Budakeszi	037738	Herman Ottó Általános Iskola és Budaörsi Pedagógiai Szakszolgálat	Budaörs	Ifjúság utca 6.	2040		Budaörs	Őszibarack utca 29.	2040
Pest	Budakeszi	037738	Herman Ottó Általános Iskola és Budaörsi Pedagógiai Szakszolgálat	Budaörs	Ifjúság utca 6.	2040		Budaörs	Patkó utca 2.	2040
Pest	Budakeszi	037738	Herman Ottó Általános Iskola és Budaörsi Pedagógiai Szakszolgálat	Budaörs	Ifjúság utca 6.	2040		Budaörs	Rózsa utca 17.	2040
Pest	Budakeszi	037738	Herman Ottó Általános Iskola és Budaörsi Pedagógiai Szakszolgálat	Budaörs	Ifjúság utca 6.	2040		Budaörs	Szabadság út 136.	2040
Pest	Budakeszi	037738	Herman Ottó Általános Iskola és Budaörsi Pedagógiai Szakszolgálat	Budaörs	Ifjúság utca 6.	2040		Budaörs	Szabadság út 64.	2040
Pest	Budakeszi	037740	Budaörsi Kesjár Csaba Általános Iskola	Budaörs	Őszibarack utca 29.	2040	x	Budaörs	Őszibarack utca 29.	2040
Pest	Budakeszi	037742	Budaörsi Illyés Gyula Gimnázium és Közgazdasági Szakközépiskola	Budaörs	Szabadság út 162.	2040	x	Budaörs	Szabadság út 162.	2040
Pest	Budakeszi	038948	Bleyer Jakab Német Nemzetiségi Általános Iskola	Budaörs	Iskola tér 1.	2040		Budaörs	Árpád utca 6-8.	2040
Pest	Budakeszi	038948	Bleyer Jakab Német Nemzetiségi Általános Iskola	Budaörs	Iskola tér 1.	2040	x	Budaörs	Iskola tér 1.	2040
Pest	Budakeszi	040025	Czövek Erna Alapfokú Művészeti Iskola	Budakeszi	Iskola köz 3.	2092	x	Budakeszi	Iskola köz 3.	2092
Pest	Budakeszi	040025	Czövek Erna Alapfokú Művészeti Iskola	Budakeszi	Iskola köz 3.	2092		Budakeszi	Knáb János utca 60.	2092
Pest	Budakeszi	040043	Leopold Mozart Alapfokú Művészeti Iskola	Budaörs	Rózsa utca 17.	2040		Budaörs	Esze Tamás utca 1.	2040
Pest	Budakeszi	040043	Leopold Mozart Alapfokú Művészeti Iskola	Budaörs	Rózsa utca 17.	2040		Budaörs	Hársfa utca 29.	2040
Pest	Budakeszi	040043	Leopold Mozart Alapfokú Művészeti Iskola	Budaörs	Rózsa utca 17.	2040		Budaörs	Iskola tér 1.	2040
Pest	Budakeszi	040043	Leopold Mozart Alapfokú Művészeti Iskola	Budaörs	Rózsa utca 17.	2040	x	Budaörs	Rózsa utca 17.	2040
Pest	Budakeszi	040047	Biatorbágyi Pászti Miklós Alapfokú Művészeti Iskola	Biatorbágy	Baross Gábor utca 1.	2051	x	Biatorbágy	Baross Gábor utca 1.	2051
Pest	Budakeszi	040047	Biatorbágyi Pászti Miklós Alapfokú Művészeti Iskola	Biatorbágy	Baross Gábor utca 1.	2051		Biatorbágy	Fő út 94.	2051
Pest	Budakeszi	040047	Biatorbágyi Pászti Miklós Alapfokú Művészeti Iskola	Biatorbágy	Baross Gábor utca 1.	2051		Biatorbágy	Kálvin tér 4.	2051
Pest	Budakeszi	040047	Biatorbágyi Pászti Miklós Alapfokú Művészeti Iskola	Biatorbágy	Baross Gábor utca 1.	2051		Biatorbágy	Karinthy F. utca 4.	2051
Pest	Budakeszi	040047	Biatorbágyi Pászti Miklós Alapfokú Művészeti Iskola	Biatorbágy	Baross Gábor utca 1.	2051		Biatorbágy	Szabadság út 3.	2051
Pest	Budakeszi	040047	Biatorbágyi Pászti Miklós Alapfokú Művészeti Iskola	Biatorbágy	Baross Gábor utca 1.	2051		Biatorbágy	Szentháromság tér 6.	2051
Pest	Budakeszi	101763	Budaörsi Pedagógiai Szakszolgálat	Budaörs	Budapesti út 54.	2040	x	Budaörs	Budapesti út 54.	2040
Pest	Budakeszi	102945	Pipacsvirág Magyar-Angol Két Tanítási Nyelvű Általános Iskola	Telki	Muskátli utca 2.	2089	x	Telki	Muskátli utca 2.	2089
Pest	Budakeszi	201824	Ritsmann Pál Német Nemzetiségi Általános Iskola	Biatorbágy	Krinthy Frigyes utca 4.	2051	x	Biatorbágy	Krinthy Frigyes utca 4.	2051
Pest	Cegléd	032338	Dánszentmiklósi Ady Endre Általános Iskola és Alapfokú Művészeti Iskola	Dánszentmiklós	Dózsa György utca 91.	2735	x	Dánszentmiklós	Dózsa György utca 91.	2735
Pest	Cegléd	032339	Jászkarajenői Széchenyi István Általános Iskola	Jászkarajenő	Fő út 46.	2746	x	Jászkarajenő	Fő út 46.	2746
Pest	Cegléd	032342	Törteli Szent István Király Általános Iskola	Törtel	Szent István tér 2.	2747	x	Törtel	Szent István tér 2.	2747
Pest	Cegléd	032342	Törteli Szent István Király Általános Iskola	Törtel	Szent István tér 2.	2747		Törtel	Szent István út 2.	2747
Pest	Cegléd	032618	Kinizsi Pál Gimnázium és Szakközépiskola	Abony	Kossuth Lajos tér 18.	2740		Abony	Báthori István utca 2.	2740
Pest	Cegléd	032618	Kinizsi Pál Gimnázium és Szakközépiskola	Abony	Kossuth Lajos tér 18.	2740	x	Abony	Kossuth Lajos tér 18.	2740
Pest	Cegléd	037301	Ceglédi Táncsics Mihály Általános Iskola	Cegléd	Eötvös tér 8.	2700		Cegléd	Dorottya utca 1	2700

Megye	Tankerület	OM azonosító	Intézmény neve	Helység	Utca / házszám	Irányító-szám	Székhely	Helység	Utca / házszám	Irányító-szám
Pest	Cegléd	037301	Ceglédi Táncsics Mihály Általános Iskola	Cegléd	Eötvös tér 8.	2700	x	Cegléd	Eötvös tér 8.	2700
Pest	Cegléd	037301	Ceglédi Táncsics Mihály Általános Iskola	Cegléd	Eötvös tér 8.	2700		Cegléd	Külső-Budai út 2.	2700
Pest	Cegléd	037301	Ceglédi Táncsics Mihály Általános Iskola	Cegléd	Eötvös tér 8.	2700		Cegléd	Népkör utca 1.	2700
Pest	Cegléd	037301	Ceglédi Táncsics Mihály Általános Iskola	Cegléd	Eötvös tér 8.	2700		Mikebuda	Iskola utca 26.	2736
Pest	Cegléd	037302	Várkonyi István Általános Iskola	Cegléd	Széchenyi út 14/D.	2700		Cegléd	Örkényi út 583.	2700
Pest	Cegléd	037302	Várkonyi István Általános Iskola	Cegléd	Széchenyi út 14/D.	2700		Cegléd	Rákóczi út 50-52.	2700
Pest	Cegléd	037302	Várkonyi István Általános Iskola	Cegléd	Széchenyi út 14/D.	2700	x	Cegléd	Széchenyi út 14/D.	2700
Pest	Cegléd	037771	Gyulai Gaál Miklós Általános Iskola és Alapfokú Művészeti Iskola	Abony	Kálvin János utca 11.	2740	x	Abony	Kálvin János utca 11.	2740
Pest	Cegléd	037771	Gyulai Gaál Miklós Általános Iskola és Alapfokú Művészeti Iskola	Abony	Kálvin János utca 11.	2740		Abony	Kálvin János utca 9.	2740
Pest	Cegléd	037771	Gyulai Gaál Miklós Általános Iskola és Alapfokú Művészeti Iskola	Abony	Kálvin János utca 11.	2740		Abony	Szolnoki út 7.	2740
Pest	Cegléd	037771	Gyulai Gaál Miklós Általános Iskola és Alapfokú Művészeti Iskola	Abony	Kálvin János utca 11.	2740		Abony	Kossuth Lajos tér 18.	2740
Pest	Cegléd	037772	Somogyi Imre Általános Iskola	Abony	Szelei út 1.	2740		Abony	Kossuth Lajos tér 18.	2740
Pest	Cegléd	037772	Somogyi Imre Általános Iskola	Abony	Szelei út 1.	2740		Abony	Abonyi Lajos utca 8.	2740
Pest	Cegléd	037772	Somogyi Imre Általános Iskola	Abony	Szelei út 1.	2740		Abony	Apponyi Albert utca 1.	2740
Pest	Cegléd	037772	Somogyi Imre Általános Iskola	Abony	Szelei út 1.	2740		Abony	Kálvin János utca 3.	2740
Pest	Cegléd	037772	Somogyi Imre Általános Iskola	Abony	Szelei út 1.	2740		Abony	Kálvin János utca 5.	2740
Pest	Cegléd	037772	Somogyi Imre Általános Iskola	Abony	Szelei út 1.	2740		Abony	Radák Katalin utca 42.	2740
Pest	Cegléd	037772	Somogyi Imre Általános Iskola	Abony	Szelei út 1.	2740	x	Abony	Szelei út 1.	2740
Pest	Cegléd	037773	Tessedik Sámuel Általános Iskola	Albertirsa	Győzelem utca 2.	2730	x	Albertirsa	Győzelem utca 2.	2730
Pest	Cegléd	037773	Tessedik Sámuel Általános Iskola	Albertirsa	Győzelem utca 2.	2730		Albertirsa	Táncsics utca 3.	2730
Pest	Cegléd	038547	Abonyi Montágh Imre Egységes Gyógypedagógiai Módszertani Intézmény, Óvoda és Általános Iskola	Abony	Bicskei út 2.	2740	x	Abony	Bicskei út 2.	2740
Pest	Cegléd	038547	Abonyi Montágh Imre Egységes Gyógypedagógiai Módszertani Intézmény, Óvoda és Általános Iskola	Abony	Bicskei út 2.	2740		Abony	Semmelweis utca 1.	2740
Pest	Cegléd	039968	Bihari János Alapfokú Művészeti Iskola	Abony	Klapka György utca 11/a	2740		Abony	Báthori István utca 2.	2740
Pest	Cegléd	039968	Bihari János Alapfokú Művészeti Iskola	Abony	Klapka György utca 11/a	2740		Abony	Kálvin János utca 11.	2740
Pest	Cegléd	039968	Bihari János Alapfokú Művészeti Iskola	Abony	Klapka György utca 11/a	2740		Abony	Kálvin János utca 3.	2740
Pest	Cegléd	039968	Bihari János Alapfokú Művészeti Iskola	Abony	Klapka György utca 11/a	2740	x	Abony	Klapka György utca 11/a.	2740
Pest	Cegléd	039968	Bihari János Alapfokú Művészeti Iskola	Abony	Klapka György utca 11/a	2740		Abony	Szelei út 1.	2740
Pest	Cegléd	039968	Bihari János Alapfokú Művészeti Iskola	Abony	Klapka György utca 11/a	2740		Abony	Vasút út 118.	2740
Pest	Cegléd	201365	Ceglédberceli Eötvös József Nyelvoktató Nemzetiségi Általános Iskola és Alapfokú Művészeti Iskola	Ceglédbercel	Pesti út 160.	2737	x	Ceglédbercel	Pesti út 160.	2737
Pest	Cegléd	201365	Ceglédberceli Eötvös József Nyelvoktató Nemzetiségi Általános Iskola és Alapfokú Művészeti Iskola	Ceglédbercel	Pesti út 160.	2737		Ceglédbercel	Petőfi Sándor utca 1.	2737
Pest	Cegléd	032549	Ceglédi Kossuth Lajos Gimnázium	Cegléd	Rákóczi út 46.	2700	x	Cegléd	Rákóczi út 46.	2700
Pest	Cegléd	032558	Petőfi Sándor Gimnázium, Gépészeti Szakközépiskola és Kollégium	Aszód	Hatvani út 3.	2170	x	Aszód	Hatvani út 3.	2170
Pest	Cegléd	032563	Damjanich János Gimnázium és Szakközépiskola	Nagykáta	Dózsa Gy. út 26/A	2760	x	Nagykáta	Dózsa Gy. út 26/A	2760
Pest	Cegléd	032597	Török János Mezőgazdasági és Egészségügyi Szakképző Iskola	Cegléd	Széchenyi út 16.	2700	x	Cegléd	Széchenyi út 16.	2700
Pest	Cegléd	032603	Csonka János Műszaki Szakközépiskola és Szakiskola	Szigetszentmiklós	Csonka János utca 5.	2310	x	Szigetszentmiklós	Csonka János utca 5.	2310
Pest	Cegléd	032610	Ceglédi Közgazdasági és Informatikai Szakközépiskola	Cegléd	Kossuth Ferenc utca 32.	2700	x	Cegléd	Kossuth Ferenc utca 32.	2700
Pest	Cegléd	032613	Selye János Humán és Zeneművészeti Szakközépiskola	Vác	Jávorszky sétány 2.	2600	x	Vác	Jávorszky sétány 2.	2600

Megye	Tankerület	OM azonosító	Intézmény neve	Helység	Utca / házszám	Irányító-szám	Székhely	Helység	Utca / házszám	Irányító-szám
Pest	Cegléd	032613	Selye János Humán és Zeneművészeti Szakközépiskola	Vác	Kossuth tér 3.	2600		Vác	Kossuth tér 3.	2600
Pest	Cegléd	032620	Király Endre Ipari Szakközépiskola, Szakiskola és Kollégium	Vác	Naszály út 8.	2600	x	Vác	Naszály út 8.	2600
Pest	Cegléd	032620	Király Endre Ipari Szakközépiskola, Szakiskola és Kollégium	Vác	Naszály út 8.	2600		Vác	Naszály út 18.	2600
Pest	Cegléd	032620	Király Endre Ipari Szakközépiskola, Szakiskola és Kollégium	Vác	Naszály út 8.	2600		Vác	Naszály út 29.	2600
Pest	Cegléd	032620	Király Endre Ipari Szakközépiskola, Szakiskola és Kollégium	Vác	Naszály út 8.	2600		Vác	Naszály út 31.	2600
Pest	Cegléd	032621	Szterényi József Szakközépiskola és Szakiskola	Monor	Ipar utca 2.	2200	x	Monor	Ipar utca 2.	2200
Pest	Cegléd	032632	Unghváry László Kereskedelmi és Vendéglátóipari Szakközépiskola és Szakiskola	Cegléd	Kossuth Ferenc út 18.	2700	x	Cegléd	Kossuth Ferenc út 18.	2700
Pest	Cegléd	032635	Pálóczi Horváth István Szakképző Iskola és Kollégium	Örkény	Fő út 5-7.	2377	x	Örkény	Fő út 5-7.	2377
Pest	Cegléd	032637	Toldi Miklós Élelmiszeripari Szakközépiskola, Szakiskola és Kollégium	Nagykőrös	Ceglédi út 24.	2750	x	Nagykőrös	Ceglédi út 24.	2750
Pest	Cegléd	032640	Madách Imre Szakközépiskola Szakiskola és Kollégium	Gödöllő	Ganz Ábrahám utca 3.	2100	x	Gödöllő	Ganz Ábrahám utca 3.	2100
Pest	Cegléd	032641	Bem József Műszaki Szakközép- és Szakiskola	Cegléd	Jászberényi út 2.	2700	x	Cegléd	Jászberényi út 2.	2700
Pest	Cegléd	032651	Petzelt József Szakközépiskola és Szakiskola	Szentendre	Római Sánc köz 1.	2000	x	Szentendre	Római Sánc köz 1.	2000
Pest	Cegléd	032651	Petzelt József Szakközépiskola és Szakiskola	Szentendre	Római Sánc köz 1.	2000		Szentendre	Kőfaragó utca 4.	2000
Pest	Cegléd	038539	Losontzi István Óvoda, Általános Iskola, Fejlesztő Iskola, Speciális Szakiskola, Készségfejlesztő Speciális Szakiskola, Diákotthon, Gyermekotthon és Pedagógiai Szakszolgálat	Cegléd	Buzogány utca 23.	2700	x	Cegléd	Buzogány 23.	2700
Pest	Cegléd	038539	Losontzi István Óvoda, Általános Iskola, Fejlesztő Iskola, Speciális Szakiskola, Készségfejlesztő Speciális Szakiskola, Diákotthon, Gyermekotthon és Pedagógiai Szakszolgálat	Cegléd	Buzogány utca 23.	2700		Cegléd	Harmat utca 1.	2700
Pest	Cegléd	038539	Losontzi István Óvoda, Általános Iskola, Fejlesztő Iskola, Speciális Szakiskola, Készségfejlesztő Speciális Szakiskola, Diákotthon, Gyermekotthon és Pedagógiai Szakszolgálat	Cegléd	Buzogány utca 23.	2700		Cegléd	Kishíd utca 4.	2700
Pest	Cegléd	038539	Losontzi István Óvoda, Általános Iskola, Fejlesztő Iskola, Speciális Szakiskola, Készségfejlesztő Speciális Szakiskola, Diákotthon, Gyermekotthon és Pedagógiai Szakszolgálat	Cegléd	Buzogány utca 23.	2700		Cegléd	Lövész utca 2.	2700
Pest	Cegléd	039378	Fáy András Mezőgazdasági, Közgazdasági Szakközépiskola, Szakiskola és Kollégium	Pécel	Maglódi út 57.	2119	x	Pécel	Maglódi út 57.	2119
Pest	Cegléd	039985	Ceglédi Erkel Ferenc Alapfokú Művészeti Iskola	Cegléd	Kút utca 2.	2700	x	Cegléd	Kút utca 2.	2700
Pest	Cegléd	039985	Ceglédi Erkel Ferenc Alapfokú Művészeti Iskola	Cegléd	Kút utca 2.	2700		Albertirsa	Luther utca 2/1.	2730
Pest	Cegléd	039985	Ceglédi Erkel Ferenc Alapfokú Művészeti Iskola	Cegléd	Kút utca 2.	2700		Dabas	Bajcsy-Zsilinszky utca 17.	2370
Pest	Cegléd	039985	Ceglédi Erkel Ferenc Alapfokú Művészeti Iskola	Cegléd	Kút utca 2.	2700		Monor	Kossuth Lajos út 88.	2200
Pest	Cegléd	039985	Ceglédi Erkel Ferenc Alapfokú Művészeti Iskola	Cegléd	Kút utca 2.	2700		Nagykáta	Szabadság tér 1.	2760
Pest	Cegléd	040524	Dózsa György Kollégium	Cegléd	Rákóczi út 54-56.	2700	x	Cegléd	Rákóczi út 54-56.	2700
Pest	Dabas	032476	Bugyi Községi Kazinczy Ferenc Általános Iskola és Alapfokú Művészeti Iskola	Bugyi	Teleki utca 2.	2347	x	Bugyi	Teleki utca 2.	2347
Pest	Dabas	032482	Tolnay Lajos Általános Iskola	Inárcs	Tolnay Lajos út 1.	2365		Inárcs	Fekiács József utca 4.	2365
Pest	Dabas	032482	Tolnay Lajos Általános Iskola	Inárcs	Tolnay Lajos út 1.	2365	x	Inárcs	Tolnay Lajos út 1.	2365
Pest	Dabas	032483	Kakucsi Általános Iskola	Kakucs	Hősök tere 7.	2366	x	Kakucs	Hősök tere 7.	2366
Pest	Dabas	032485	Huszka Hermina Általános Iskola	Örkény	Bartók Béla utca 53.	2377	x	Örkény	Bartók Béla utca 53.	2377
Pest	Dabas	032487	Csurgay Franciska Általános Iskola	Táborfalva	Iskola utca 7.	2381	x	Táborfalva	Iskola utca 7.	2381
Pest	Dabas	032488	Tatárszentgyörgyi II. Rákóczi Ferenc Általános Iskola	Tatárszentgyörgy	Kossuth Lajos utca 10	2375	x	Tatárszentgyörgy	Kossuth Lajos utca 10.	2375

Megye	Tankerület	OM azonosító	Intézmény neve	Helység	Utca / házszám	Irányító-szám	Székhely	Helység	Utca / házszám	Irányító-szám
Pest	Dabas	032489	Újhartyáni Német Nemzetiségi Általános Iskola	Újhartyán	Zrínyi Miklós utca 1.	2367	x	Újhartyán	Zrínyi Miklós utca 1.	2367
Pest	Dabas	032490	Újlengyeli Általános Iskola	Újlengyel	Kossuth Lajos utca 80.	2724	x	Újlengyel	Kossuth Lajos utca 80.	2724
Pest	Dabas	032646	Dabasi Kossuth Zsuzsanna Szakképző Iskola és Kollégium	Dabas	József Attila utca 107	2370	x	Dabas	József Attila utca 107.	2370
Pest	Dabas	037749	Dabasi II. Rákóczi Ferenc Általános Iskola	Dabas	Rákóczi Ferenc utca 2.	2371	x	Dabas	Rákóczi Ferenc utca 2.	2371
Pest	Dabas	037750	Dabasi Kossuth Lajos Általános Iskola	Dabas	Iskola utca 1.	2370	x	Dabas	Iskola utca 1.	2370
Pest	Dabas	038950	Gyóni Géza Általános Iskola	Dabas	Szőlő utca 2.	2373		Dabas	Kossuth Lajos utca 87.	2373
Pest	Dabas	038950	Gyóni Géza Általános Iskola	Dabas	Szőlő utca 2.	2373	x	Dabas	Szőlő utca 2.	2373
Pest	Dabas	040058	Cziffra György Alapfokú Művészeti Iskola	Örkény	Kőrösi út 1.	2377		Felsőlajos	Iskola utca 16.	6055
Pest	Dabas	040058	Cziffra György Alapfokú Művészeti Iskola	Örkény	Kőrösi út 1.	2377		Hernád	Fő utca 149.	2376
Pest	Dabas	040058	Cziffra György Alapfokú Művészeti Iskola	Örkény	Kőrösi út 1.	2377		Hernád	Fő utca 150.	2376
Pest	Dabas	040058	Cziffra György Alapfokú Művészeti Iskola	Örkény	Kőrösi út 1.	2377		Inárcs	Fekiács József utca 4.	2365
Pest	Dabas	040058	Cziffra György Alapfokú Művészeti Iskola	Örkény	Kőrösi út 1.	2377		Örkény	Bartók Béla utca 53.	2377
Pest	Dabas	040058	Cziffra György Alapfokú Művészeti Iskola	Örkény	Kőrösi út 1.	2377		Örkény	Fő utca 20.	2377
Pest	Dabas	040058	Cziffra György Alapfokú Művészeti Iskola	Örkény	Kőrösi út 1.	2377	x	Örkény	Kőrösi út 1.	2377
Pest	Dabas	040058	Cziffra György Alapfokú Művészeti Iskola	Örkény	Kőrösi út 1.	2377		Tatárszentgyörgy	Kossuth Lajos utca 10.	2375
Pest	Dabas	040058	Cziffra György Alapfokú Művészeti Iskola	Örkény	Kőrösi út 1.	2377		Újhartyán	Zrinyi Miklós utca 1.	2367
Pest	Dabas	040058	Cziffra György Alapfokú Művészeti Iskola	Örkény	Kőrösi út 1.	2377		Újlengyel	Kossuth Lajos utca 80.	2724
Pest	Dabas	200987	Hernád - Pusztavacs Általános Iskola	Hernád	Fő út 150.	2376	x	Hernád	Fő út 150.	2376
Pest	Dabas	200987	Hernád - Pusztavacs Általános Iskola	Hernád	Fő út 150.	2376		Pusztavacs	Béke tér 2-5.	2378
Pest	Dabas	200987	Hernád - Pusztavacs Általános Iskola	Hernád	Fő út 150.	2376		Pusztavacs	Béke tér 18.	2378
Pest	Dabas	201201	Múzsák Alapfokú Művészeti Iskola	Dabas	Szent István út 35.	2370		Dabas	Iskola utca 1.	2370
Pest	Dabas	201201	Múzsák Alapfokú Művészeti Iskola	Dabas	Szent István út 35.	2370		Dabas	Rákóczi Ferenc utca 2.	2371
Pest	Dabas	201201	Múzsák Alapfokú Művészeti Iskola	Dabas	Szent István út 35.	2370		Dabas	Szent István tér 2.	2370
Pest	Dabas	201201	Múzsák Alapfokú Művészeti Iskola	Dabas	Szent István út 35.	2370	x	Dabas	Szent István út 35.	2370
Pest	Dabas	201201	Múzsák Alapfokú Művészeti Iskola	Dabas	Szent István út 35.	2370		Dabas	Szőlő utca 2.	2373
Pest	Dabas	201201	Múzsák Alapfokú Művészeti Iskola	Dabas	Szent István út 35.	2370		Inárcs	Tolnay Lajos út 1.	2365
Pest	Dabas	201201	Múzsák Alapfokú Művészeti Iskola	Dabas	Szent István út 35.	2370		Ócsa	Bajcsy-Zsilinszky utca 52.	2364
Pest	Dabas	032560	Dabasi Táncsics Mihály Gimnázium	Dabas	Szent István tér 2.	2370	x	Dabas	Szent István tér 2.	2370
Pest	Dunakeszi	032347	Fóti Fáy András Általános Iskola	Fót	Vásár tér 1.	2151	x	Fót	Vásár tér 1.	2151
Pest	Dunakeszi	032348	Fóti Garay János Általános Iskola	Fót	Arany János utca 20-26.	2151	x	Fót	Arany János utca 20-26.	2151
Pest	Dunakeszi	032349	Németh Kálmán Általános Iskola és Alapfokú Művészeti Iskola	Fót	Március 15. utca 40.	2151	x	Fót	Március 15. utca 40.	2151
Pest	Dunakeszi	032351	Gödi Németh László Általános Iskola és Alapfokú Művészeti Iskola	Göd	Ifjúság utca 1-3.	2132	x	Göd	Ifjúság utca 1-3.	2132
Pest	Dunakeszi	032351	Gödi Németh László Általános Iskola és Alapfokú Művészeti Iskola	Göd	Ifjúság utca 1-3.	2132		Göd	Petőfi Sándor utca 48.	2131
Pest	Dunakeszi	032352	Huzella Tivadar Két Tanítási Nyelvű Általános Iskola	Göd	Petőfi Sándor utca 48.	2131	x	Göd	Petőfi Sándor utca 48.	2131
Pest	Dunakeszi	032352	Huzella Tivadar Két Tanítási Nyelvű Általános Iskola	Göd	Petőfi Sándor utca 48.	2131		Göd	Petőfi Sándor utca 51.	2131
Pest	Dunakeszi	032413	Esztergály Mihály Általános Iskola	Csomád	Irtvány utca 46.	2161	x	Csomád	Irtvány utca 46.	2161
Pest	Dunakeszi	032550	Dunakeszi Radnóti Miklós Gimnázium	Dunakeszi	Bazsanth Vince utca 10.	2120	x	Dunakeszi	Bazsanth Vince utca 10.	2120
Pest	Dunakeszi	032600	Fóti Népművészeti Szakközép-, Szakiskola és Gimnázium	Fót	Vörösmarty tér 2.	2153	x	Fót	Vörösmarty tér 2.	2153
Pest	Dunakeszi	037313	Dunakeszi Bárdos Lajos Általános Iskola	Dunakeszi	Iskola sétány 18.	2120		Dunakeszi	Fő út 143.	2120
Pest	Dunakeszi	037313	Dunakeszi Bárdos Lajos Általános Iskola	Dunakeszi	Iskola sétány 18.	2120	x	Dunakeszi	Iskola sétány 18.	2120
Pest	Dunakeszi	037314	Dunakeszi Körösi Csoma Sándor Általános Iskola	Dunakeszi	Garas utca 26.	2120	x	Dunakeszi	Garas utca 26.	2120
Pest	Dunakeszi	037315	Dunakeszi Fazekas Mihály Általános Iskola	Dunakeszi	Radnóti utca 29.	2120	x	Dunakeszi	Radnóti utca 29.	2120
Pest	Dunakeszi	039990	Dunakeszi Farkas Ferenc Alapfokú Művészeti Iskola	Dunakeszi	Bem utca 27.	2120		Dunakeszi	Bazsanth Vince utca 10.	2120
Pest	Dunakeszi	039990	Dunakeszi Farkas Ferenc Alapfokú Művészeti Iskola	Dunakeszi	Bem utca 27.	2120	x	Dunakeszi	Bem utca 27.	2120
Pest	Dunakeszi	039990	Dunakeszi Farkas Ferenc Alapfokú Művészeti Iskola	Dunakeszi	Bem utca 27.	2120		Dunakeszi	Garas utca 26.	2120

Megye	Tankerület	OM azonosító	Intézmény neve	Helység	Utca / házszám	Irányító-szám	Székhely	Helység	Utca / házszám	Irányító-szám
Pest	Dunakeszi	039990	Dunakeszi Farkas Ferenc Alapfokú Művészeti Iskola	Dunakeszi	Bem utca 27.	2120		Dunakeszi	Iskola sétány 18.	2120
Pest	Dunakeszi	039990	Dunakeszi Farkas Ferenc Alapfokú Művészeti Iskola	Dunakeszi	Bem utca 27.	2120		Dunakeszi	Károlyi utca 23.	2120
Pest	Dunakeszi	039990	Dunakeszi Farkas Ferenc Alapfokú Művészeti Iskola	Dunakeszi	Bem utca 27.	2120		Dunakeszi	Radnóti utca 29.	2120
Pest	Dunakeszi	039990	Dunakeszi Farkas Ferenc Alapfokú Művészeti Iskola	Dunakeszi	Bem utca 27.	2120		Dunakeszi	Táncsics utca 4.	2120
Pest	Dunakeszi	040031	Fóti Zeneiskola – Alapfokú Művészeti Iskola	Fót	Dózsa György út 12-14.	2151		Csomád	Irtvány utca 46.	2161
Pest	Dunakeszi	040031	Fóti Zeneiskola – Alapfokú Művészeti Iskola	Fót	Dózsa György út 12-14.	2151		Fót	Arany János utca 20-26.	2151
Pest	Dunakeszi	040031	Fóti Zeneiskola – Alapfokú Művészeti Iskola	Fót	Dózsa György út 12-14.	2151	x	Fót	Dózsa György út 12-14.	2151
Pest	Dunakeszi	040031	Fóti Zeneiskola – Alapfokú Művészeti Iskola	Fót	Dózsa György út 12-14.	2151		Fót	Március 15. utca 40.	2151
Pest	Dunakeszi	040031	Fóti Zeneiskola – Alapfokú Művészeti Iskola	Fót	Dózsa György út 12-14.	2151		Fót	Vásár tér 1.	2151
Pest	Dunakeszi	040031	Fóti Zeneiskola – Alapfokú Művészeti Iskola	Fót	Dózsa György út 12-14.	2151		Fót	Vörösmarty tér 2.	2151
Pest	Dunakeszi	040031	Fóti Zeneiskola – Alapfokú Művészeti Iskola	Fót	Dózsa György út 12-14.	2151		Fót	Vörösmarty tér 4.	2151
Pest	Dunakeszi	101858	Fóti 2. számú Pedagógiai Szakszolgálat	Fót	Dózsa György út 12-14.	2151	x	Fót	Dózsa György út 12-14.	2151
Pest	Dunakeszi	200254	Gödi Pedagógiai Szakszolgálat	Göd	Ady Endre utca 6.	2132	x	Göd	Ady Endre utca 6.	2132
Pest	Dunakeszi	200254	Gödi Pedagógiai Szakszolgálat	Göd	Ady Endre utca 6.	2132		Göd	Béke utca 3.	2132
Pest	Dunakeszi	200254	Gödi Pedagógiai Szakszolgálat	Göd	Ady Endre utca 6.	2132		Göd	Ifjúság utca 1-3.	2132
Pest	Dunakeszi	200254	Gödi Pedagógiai Szakszolgálat	Göd	Ady Endre utca 6.	2132		Göd	Lenkei utca 13-17.	2132
Pest	Dunakeszi	200254	Gödi Pedagógiai Szakszolgálat	Göd	Ady Endre utca 6.	2132		Göd	Petőfi Sándor u 48	2132
Pest	Dunakeszi	201473	Dunakeszi Oktatási Központ, Általános Iskola és Pedagógiai Szakszolgálat	Dunakeszi	Táncsics utca 4.	2120		Dunakeszi	Bercsényi utca 5.	2120
Pest	Dunakeszi	201473	Dunakeszi Oktatási Központ, Általános Iskola és Pedagógiai Szakszolgálat	Dunakeszi	Táncsics utca 4.	2120		Dunakeszi	Károlyi utca 23.	2120
Pest	Dunakeszi	201473	Dunakeszi Oktatási Központ, Általános Iskola és Pedagógiai Szakszolgálat	Dunakeszi	Táncsics utca 4.	2120		Dunakeszi	Posta utca 5.	2120
Pest	Dunakeszi	201473	Dunakeszi Oktatási Központ, Általános Iskola és Pedagógiai Szakszolgálat	Dunakeszi	Táncsics utca 4.	2120	x	Dunakeszi	Táncsics utca 4.	2120
Pest	Dunakeszi	201832	Dunakeszi 2. számú Pedagógiai Szakszolgálat	Dunakeszi	Bajcsy-Zsilinszky út 32.	2120	x	Dunakeszi	Bajcsy-Zsilinszky út 32.	2120
Pest	Érd	032354	Diósdi Eötvös József Általános Iskola	Diósd	Gárdonyi G. utca 14.	2049	x	Diósd	Gárdonyi G. utca 14.	2049
Pest	Érd	032354	Diósdi Eötvös József Általános Iskola	Diósd	Gárdonyi G. utca 14.	2049		Diósd	Gárdonyi G. utca 9.	2049
Pest	Érd	032355	Andreetti Károly Általános Iskola és Művészeti Iskola	Sóskút	Tulipán utca 9.	2038		Diósd	Gárdonyi Géza utca 14.	2049
Pest	Érd	032355	Andreetti Károly Általános Iskola és Művészeti Iskola	Sóskút	Tulipán utca 9.	2038		Pusztazámor	Petőfi Sándor utca 27.	2039
Pest	Érd	032355	Andreetti Károly Általános Iskola és Művészeti Iskola	Sóskút	Tulipán utca 9.	2038	x	Sóskút	Tulipán utca 9.	2038
Pest	Érd	032357	Tárnoki II. Rákóczi Ferenc Sportiskolai Általános Iskola és Pedagógiai Szakszolgálat	Tárnok	Iskola utca 1.	2461	x	Tárnok	Iskola utca 1.	2461
Pest	Érd	032357	Tárnoki II. Rákóczi Ferenc Sportiskolai Általános Iskola és Pedagógiai Szakszolgálat	Tárnok	Iskola utca 1.	2461		Tárnok	Rákóczi út 78.	2461
Pest	Érd	032456	Zimándy Ignác Általános Iskola	Törökbálint	Dózsa György utca 15.	2045	x	Törökbálint	Dózsa György utca 15.	2045
Pest	Érd	032551	Érdi Vörösmarty Mihály Gimnázium	Érd	Széchenyi tér 1.	2030	x	Érd	Széchenyi tér 1.	2030
Pest	Érd	032585	Százhalombattai Arany János Általános Iskola és Gimnázium	Százhalombatta	Szent István tér 1.	2440		Százhalombatta	Posta köz 6.	2440
Pest	Érd	032585	Százhalombattai Arany János Általános Iskola és Gimnázium	Százhalombatta	Szent István tér 1.	2440	x	Százhalombatta	Szent István tér 1.	2440
Pest	Érd	032609	Százhalombattai Széchenyi István Szakközépiskola és Gimnázium	Százhalombatta	Iskola utca 3.	2440	x	Százhalombatta	Iskola utca 3.	2440
Pest	Érd	032616	Bálint Márton Általános Iskola és Középiskola	Törökbálint	Köztársaság tér 8.	2045	x	Törökbálint	Köztársaság tér 8.	2045
Pest	Érd	032647	Érdi Kós Károly Szakképző Iskola	Érd	Ercsi út 8.	2030	x	Érd	Ercsi út 8.	2030
Pest	Érd	037319	Érdi Batthyány Sportiskolai Általános Iskola	Érd	Fácán köz	2030	x	Érd	Fácán köz	2030
Pest	Érd	037320	Érdi Gárdonyi Géza Általános Iskola és Gimnázium	Érd	Gárdonyi Géza utca 1/b.	2030	x	Érd	Gárdonyi Géza utca 1/b.	2030

Megye	Tankerület	OM azonosító	Intézmény neve	Helység	Utca / házszám	Irányító-szám	Székhely	Helység	Utca / házszám	Irányító-szám
Pest	Érd	037321	Érdligeti Általános Iskola	Érd	Diósdi út 95-101.	2030	x	Érd	Diósdi út 95-101.	2030
Pest	Érd	037321	Érdligeti Általános Iskola	Érd	Diósdi út 95-101.	2030		Érd	Túr utca 5-7.	2030
Pest	Érd	037322	Érdi Kőrösi Csoma Sándor Általános Iskola	Érd	Bajcsy Zs. út 19-21.	2030		Érd	Aggteleki utca 8.	2030
Pest	Érd	037322	Érdi Kőrösi Csoma Sándor Általános Iskola	Érd	Bajcsy Zs. út 19-21.	2030	x	Érd	Bajcsy Zs. út 19-21.	2030
Pest	Érd	037322	Érdi Kőrösi Csoma Sándor Általános Iskola	Érd	Bajcsy Zs. út 19-21.	2030		Érd	Bajcsy Zs. út 13.	2030
Pest	Érd	037323	Érdi Teleki Sámuel Általános Iskola	Érd	Törökbálinti út 1.	2030	x	Érd	Törökbálinti út 1.	2030
Pest	Érd	037325	Érdi Bolyai János Általános Iskola	Érd	Erzsébet utca 24-32.	2030		Érd	Alsó utca 80	2030
Pest	Érd	037325	Érdi Bolyai János Általános Iskola	Érd	Erzsébet utca 24-32.	2030	x	Érd	Erzsébet utca 24-32.	2030
Pest	Érd	037767	Százhalombattai 1. Számú Általános Iskola	Százhalombatta	Damjanich utca 24.	2440	x	Százhalombatta	Damjanich utca 24.	2440
Pest	Érd	037768	Százhalombattai Eötvös Lóránd Általános Iskola	Százhalombatta	Liszt Ferenc sétány 2.	2440	x	Százhalombatta	Liszt Ferenc sétány 2.	2440
Pest	Érd	037770	Százhalombattai Kőrösi Csoma Sándor Általános Iskola és Alapfokú Művészeti Iskola	Százhalombatta	Liszt Ferenc sétány 10.	2440	x	Százhalombatta	Liszt Ferenc sétány 10.	2440
Pest	Érd	038540	Érdi Móra Ferenc Általános Iskola	Érd	Holló tér 1.	2030		Érd	Csóka utca7.	2030
Pest	Érd	038540	Érdi Móra Ferenc Általános Iskola	Érd	Holló tér 1.	2030	x	Érd	Holló tér 1.	2030
Pest	Érd	039974	Lukin László Alapfokú Művészeti Iskola	Érd	Felső utca 33.	2030		Érd	Diósdi út 95-101.	2030
Pest	Érd	039974	Lukin László Alapfokú Művészeti Iskola	Érd	Felső utca 33.	2030		Érd	Fácán köz	2030
Pest	Érd	039974	Lukin László Alapfokú Művészeti Iskola	Érd	Felső utca 33.	2030	x	Érd	Felső utca 33.	2030
Pest	Érd	039974	Lukin László Alapfokú Művészeti Iskola	Érd	Felső utca 33.	2030		Érd	Felső utca 45.	2030
Pest	Érd	039974	Lukin László Alapfokú Művészeti Iskola	Érd	Felső utca 33.	2030		Érd	Gárdonyi Géza utca 1/b.	2030
Pest	Érd	039974	Lukin László Alapfokú Művészeti Iskola	Érd	Felső utca 33.	2030		Érd	Holló tér 1.	2030
Pest	Érd	039974	Lukin László Alapfokú Művészeti Iskola	Érd	Felső utca 33.	2030		Érd	Törökbálinti út 1.	2030
Pest	Érd	039974	Lukin László Alapfokú Művészeti Iskola	Érd	Felső utca 33.	2030		Érd	Túr utca 5-7.	2030
Pest	Érd	040056	Szőnyi Erzsébet Alapfokú Művészeti Iskola	Törökbálint	Dózsa György utca 15.	2045	x	Törökbálint	Dózsa György utca 15.	2045
Pest	Érd	040056	Szőnyi Erzsébet Alapfokú Művészeti Iskola	Törökbálint	Dózsa György utca 15.	2045		Törökbálint	Köztársaság tér 8.	2045
Pest	Érd	101859	Érdi Pedagógiai Szakszolgálat	Érd	Bagoly utca 2/a	2030	x	Érd	Bagoly utca 2/a	2030
Pest	Érd	101859	Érdi Pedagógiai Szakszolgálat	Érd	Bagoly utca 2/a	2030		Érd	Bajcsy-Zsilinszky út 19-21.	2030
Pest	Érd	101859	Érdi Pedagógiai Szakszolgálat	Érd	Bagoly utca 2/a	2030		Érd	Béke tér 1.	2030
Pest	Érd	101859	Érdi Pedagógiai Szakszolgálat	Érd	Bagoly utca 2/a	2030		Érd	Diósdi út 95-101.	2030
Pest	Érd	101859	Érdi Pedagógiai Szakszolgálat	Érd	Bagoly utca 2/a	2030		Érd	Erzsébet utca 24-32.	2030
Pest	Érd	101859	Érdi Pedagógiai Szakszolgálat	Érd	Bagoly utca 2/a	2030		Érd	Fácán köz	2030
Pest	Érd	101859	Érdi Pedagógiai Szakszolgálat	Érd	Bagoly utca 2/a	2030		Érd	Gárdonyi Géza utca 1/b	2030
Pest	Érd	101859	Érdi Pedagógiai Szakszolgálat	Érd	Bagoly utca 2/a	2030		Érd	Hegesztő utca 2-8.	2030
Pest	Érd	101859	Érdi Pedagógiai Szakszolgálat	Érd	Bagoly utca 2/a	2030		Érd	Hivatalnok utca 42/a	2030
Pest	Érd	101859	Érdi Pedagógiai Szakszolgálat	Érd	Bagoly utca 2/a	2030		Érd	Törökbálinti út 1.	2030
Pest	Érd	102387	Százhalombattai Pedagógiai Szakszolgálat	Százhalombatta	Kodály Zoltán sétány 31.	2440	x	Százhalombatta	Kodály Zoltán sétány 31.	2440
Pest	Gödöllő	032361	Csömöri Mátyás Király Általános Iskola	Csömör	Major út 7-9.	2141	x	Csömör	Major út 7-9.	2141
Pest	Gödöllő	032361	Csömöri Mátyás Király Általános Iskola	Csömör	Major út 7-9.	2141		Csömör	Szabadság út 3.	2141
Pest	Gödöllő	032362	Dányi Széchenyi István Általános Iskola	Dány	Szent Imre tér 1.	2118		Dány	Pesti út 5.	2118
Pest	Gödöllő	032362	Dányi Széchenyi István Általános Iskola	Dány	Szent Imre tér 1.	2118	x	Dány	Szent Imre tér 1.	2118
Pest	Gödöllő	032364	Erdőkertesi Neumann János Általános Iskola	Erdőkertes	Fő tér 6.	2113	x	Erdőkertes	Fő tér 6.	2113
Pest	Gödöllő	032369	Isaszegi Damjanich János Általános Iskola	Isaszeg	Madách utca 1.	2117	x	Isaszeg	Madách utca 1.	2117
Pest	Gödöllő	032370	Klapka György Általános Iskola és Alapfokú Művészeti Iskola	Isaszeg	Kossuth utca 85.	2117		Isaszeg	Dózsa Gy. út 2.	2117
Pest	Gödöllő	032370	Klapka György Általános Iskola és Alapfokú Művészeti Iskola	Isaszeg	Kossuth utca 85.	2117	x	Isaszeg	Kossuth utca 85.	2117
Pest	Gödöllő	032370	Klapka György Általános Iskola és Alapfokú Művészeti Iskola	Isaszeg	Kossuth utca 85.	2117		Isaszeg	Madách utca 1.	2117
Pest	Gödöllő	032370	Klapka György Általános Iskola és Alapfokú Művészeti Iskola	Isaszeg	Kossuth utca 85.	2117		Isaszeg	Tóth Árpád utca 1.	2117
Pest	Gödöllő	032373	Kerepesi Széchenyi István Általános Iskola, Alapfokú Művészeti Iskola és Pedagógiai Szakszolgálat	Kerepes	Vörösmarty utca 2.	2144	x	Kerepes	Vörösmarty utca 2.	2144
Pest	Gödöllő	032376	Mogyoródi Szent László Általános Iskola és Pedagógiai Szakszolgálat	Mogyoród	Gödöllői út 17.	2146	x	Mogyoród	Gödöllői út 17.	2146
Pest	Gödöllő	032377	Nagytarcsai Blaskovits Oszkár Általános Iskola	Nagytarcsa	Múzeumkert utca 2-4.	2142	x	Nagytarcsa	Múzeumkert utca 2-4.	2142

Megye	Tankerület	OM azonosító	Intézmény neve	Helység	Utca / házszám	Irányító-szám	Székhely	Helység	Utca / házszám	Irányító-szám
Pest	Gödöllő	032378	Péceli Integrált Oktatási Központ Általános Iskola és Gimnázium	Pécel	Kossuth tér 7.	2119	x	Pécel	Kossuth tér 7.	2119
Pest	Gödöllő	032378	Péceli Integrált Oktatási Központ Általános Iskola és Gimnázium	Pécel	Kossuth tér 7.	2119		Pécel	Petőfi út 7.	2119
Pest	Gödöllő	032380	Szadai Székely Bertalan Általános Iskola	Szada	Dózsa György út 63.	2111	x	Szada	Dózsa György út 63.	2111
Pest	Gödöllő	032382	Valkói Móra Ferenc Általános Iskola	Valkó	Szabadság út 43-45.	2114	x	Valkó	Szabadság út 43-45.	2114
Pest	Gödöllő	032385	Vácszentlászlói Szent László Általános Iskola	Vácszentlászló	Fő út 2.	2115	x	Vácszentlászló	Fő út 2.	2115
Pest	Gödöllő	032386	Fabriczius József Általános Iskola	Veresegyház	Fő út 77-79.	2112	x	Veresegyház	Fő út 77-79.	2112
Pest	Gödöllő	032386	Fabriczius József Általános Iskola	Veresegyház	Fő út 77-79.	2112		Veresegyház	Mogyoródi utca 5-7.	2112
Pest	Gödöllő	032388	Bajza Lenke Általános Iskola	Zsámbok	Bajza Lenke tér 17.	2116	x	Zsámbok		2116
Pest	Gödöllő	032561	Gödöllői Török Ignác Gimnázium	Gödöllő	Petőfi Sándor utca 12-14.	2100	x	Gödöllő	Petőfi Sándor utca 12-14.	2100
Pest	Gödöllő	032676	Fabriczius József Esti Gimnázium és Kereskedelmi Szakközépiskola	Veresegyház	Fő út 77-79.	2112	x	Veresegyház	Fő u. 77-79.	2112
Pest	Gödöllő	037328	Gödöllői Petőfi Sándor Általános Iskola	Gödöllő	Munkácsy M. utca 1.	2100	x	Gödöllő	Munkácsy M. utca 1.	2100
Pest	Gödöllő	037707	Gödöllői Erkel Ferenc Általános Iskola	Gödöllő	Szabadság tér 18.	2100	x	Gödöllő	Szabadság tér 18.	2100
Pest	Gödöllő	037707	Gödöllői Erkel Ferenc Általános Iskola	Gödöllő	Szabadság tér 18.	2100		Gödöllő	Tessedik Sámuel út 4.	2100
Pest	Gödöllő	037708	Gödöllői Damjanich János Általános Iskola	Gödöllő	Batthyány út 30-32.	2100	x	Gödöllő	Batthyány út 30-32.	2100
Pest	Gödöllő	037709	Gödöllői Hajós Alfréd Általános Iskola	Gödöllő	Légszesz utca 10.	2100	x	Gödöllő	Légszesz utca 10.	2100
Pest	Gödöllő	037709	Gödöllői Hajós Alfréd Általános Iskola	Gödöllő	Légszesz utca 10.	2100		Gödöllő	Török Ignác utca 7.	2100
Pest	Gödöllő	038541	Gödöllői Montágh Imre Általános Iskola, Speciális Szakiskola, Készségfejlesztő Speciális Szakiskola és Egységes Gyógypedagógiai Módszertani Intézmény	Gödöllő	Dobó Katica utca 2.	2100	x	Gödöllő	Dobó Katica utca 2.	2100
Pest	Gödöllő	039991	Frédéric Chopin Zenei Alapfokú Művészeti Iskola	Gödöllő	Ady Endre sétány 1.	2100	x	Gödöllő	Ady Endre sétány 1.	2100
Pest	Gödöllő	040022	Pécel Városi Zeneiskola Alapfokú Művészeti Iskola	Pécel	Kossuth tér 3.	2119		Pécel	Isaszegi utca 3.	2119
Pest	Gödöllő	040022	Pécel Városi Zeneiskola Alapfokú Művészeti Iskola	Pécel	Kossuth tér 3.	2119	x	Pécel	Kossuth tér 3.	2119
Pest	Gödöllő	040022	Pécel Városi Zeneiskola Alapfokú Művészeti Iskola	Pécel	Kossuth tér 3.	2119		Pécel	Kossuth tér 7.	2119
Pest	Gödöllő	040022	Pécel Városi Zeneiskola Alapfokú Művészeti Iskola	Pécel	Kossuth tér 3.	2119		Pécel	Petőfi utca 7.	2119
Pest	Gödöllő	040037	Dányi Alapfokú Művészeti Iskola	Dány	Szent Imre tér 1.	2118	x	Dány	Szent Imre tér 1.	2118
Pest	Gödöllő	040037	Dányi Alapfokú Művészeti Iskola	Dány	Szent Imre tér 1.	2118		Zsámbok	Bajza Lenke tér 17.	2116
Pest	Gödöllő	040053	Lisznyay Szabó Gábor Alapfokú Művészeti Iskola	Veresegyház	Nap utca 14/a	2112		Erdőkertes	Fő tér 6.	2113
Pest	Gödöllő	040053	Lisznyay Szabó Gábor Alapfokú Művészeti Iskola	Veresegyház	Nap utca 14/a	2112		Mogyoród	Gödöllői út 17.	2146
Pest	Gödöllő	040053	Lisznyay Szabó Gábor Alapfokú Művészeti Iskola	Veresegyház	Nap utca 14/a	2112		Szada	Dózsa György út 63.	2111
Pest	Gödöllő	040053	Lisznyay Szabó Gábor Alapfokú Művészeti Iskola	Veresegyház	Nap utca 14/a	2112		Vácduka	Ifjúság út 2.	2167
Pest	Gödöllő	040053	Lisznyay Szabó Gábor Alapfokú Művészeti Iskola	Veresegyház	Nap utca 14/a	2112		Vácrátót	Petőfi tér 6-7.	2163
Pest	Gödöllő	040053	Lisznyay Szabó Gábor Alapfokú Művészeti Iskola	Veresegyház	Nap utca 14/a	2112		Veresegyház	Fő út 77-79.	2112
Pest	Gödöllő	040053	Lisznyay Szabó Gábor Alapfokú Művészeti Iskola	Veresegyház	Nap utca 14/a	2112		Veresegyház	Kálvin tér 2.	2112
Pest	Gödöllő	040053	Lisznyay Szabó Gábor Alapfokú Művészeti Iskola	Veresegyház	Nap utca 14/a	2112		Veresegyház	Köves út 14.	2112
Pest	Gödöllő	040053	Lisznyay Szabó Gábor Alapfokú Művészeti Iskola	Veresegyház	Nap utca 14/a	2112	x	Veresegyház	Nap utca 14/a	2112
Pest	Gödöllő	040275	Csömöri Krammer Teréz Zenei Alapfokú Művészeti Iskola	Csömör	Szabadság út 3.	2141		Csömör	Major út 7-9.	2141
Pest	Gödöllő	040275	Csömöri Krammer Teréz Zenei Alapfokú Művészeti Iskola	Csömör	Szabadság út 3.	2141	x	Csömör	Szabadság u. 3.	2141
Pest	Gödöllő	200121	Veresegyházi Egységes Gyógypedagógiai Módszertani Intézmény	Veresegyház	Kálvin út 6.	2112		Erdőkertes	Fő tér 4.	2113
Pest	Gödöllő	200121	Veresegyházi Egységes Gyógypedagógiai Módszertani Intézmény	Veresegyház	Kálvin út 6.	2112		Erdőkertes	Mikszáth út 39.	2113
Pest	Gödöllő	200121	Veresegyházi Egységes Gyógypedagógiai Módszertani Intézmény	Veresegyház	Kálvin út 6.	2112		Veresegyház	Fő út 77-79.	2112
Pest	Gödöllő	200121	Veresegyházi Egységes Gyógypedagógiai Módszertani Intézmény	Veresegyház	Kálvin út 6.	2112	x	Veresegyház	Kálvin út 6.	2112

Megye	Tankerület	OM azonosító	Intézmény neve	Helység	Utca / házszám	Irányító-szám	Székhely	Helység	Utca / házszám	Irányító-szám
Pest	Gödöllő	200553	Nagytarcsai Alapfokú Művészeti Iskola	Nagytarcsa	Múzeumkert utca 2-4.	2142	x	Nagytarcsa	Múzeumkert utca 2-4.	2142
Pest	Gödöllő	201010	Gödöllői Pedagógiai Szakszolgálat	Gödöllő	Mátyás király út 11.	2100	x	Gödöllő	Mátyás király út 11.	2100
Pest	Gödöllő	201467	Simándy József Sportiskolai Általános Iskola, Alapfokú Művészeti Iskola és Pedagógiai Szakszolgálat	Kistarcsa	Ifjúság tér 3.	2143	x	Kistarcsa	Ifjúság tér 3.	2143
Pest	Gyál	032475	Alsónémedi Széchenyi István Általános Iskola	Alsónémedi	Iskola utca 1.	2351	x	Alsónémedi	Iskola utca 1.	2351
Pest	Gyál	032477	Felsőpakonyi Herman Ottó Általános Iskola	Felsőpakony	Iskola utca 20.	2363	x	Felsőpakony	Iskola utca 20.	2363
Pest	Gyál	032478	Gyáli Ady Endre Általános Iskola	Gyál	Ady Endre utca 20.	2360	x	Gyál	Ady Endre utca 20.	2360
Pest	Gyál	032480	Gyáli Bartók Béla Általános Iskola	Gyál	Bartók Béla utca 75.	2360	x	Gyál	Bartók Béla utca 75.	2360
Pest	Gyál	032484	Ócsai Halászy Károly Általános Iskola	Ócsa	Bajcsy-Zsilinszky utca 52.	2364	x	Ócsa	Bajcsy-Zsilinszky utca 52.	2364
Pest	Gyál	032611	Gyáli Eötvös József Közgazdasági Szakközépiskola	Gyál	Erdősor utca 65.	2360	x	Gyál	Erdősor utca 65.	2360
Pest	Gyál	040060	Gyáli Kodály Zoltán Alapfokú Művészeti Iskola	Gyál	Bartók Béla utca 75.	2360		Felsőpakony	Iskola utca 20.	2363
Pest	Gyál	040060	Gyáli Kodály Zoltán Alapfokú Művészeti Iskola	Gyál	Bartók Béla utca 75.	2360		Gyál	Kossuth Lajos utca 48-52.	2360
Pest	Gyál	040060	Gyáli Kodály Zoltán Alapfokú Művészeti Iskola	Gyál	Bartók Béla utca 75.	2360		Gyál	Ady Endre u 20.	2360
Pest	Gyál	040060	Gyáli Kodály Zoltán Alapfokú Művészeti Iskola	Gyál	Bartók Béla utca 75.	2360	x	Gyál	Bartók Béla utca 75.	2360
Pest	Gyál	201047	Gyáli Zrínyi Miklós Általános Iskola	Gyál	Kossuth Lajos utca 48-52.	2360	x	Gyál	Kossuth Lajos utca 48-52.	2360
Pest	Gyál	201047	Gyáli Zrínyi Miklós Általános Iskola	Gyál	Kossuth Lajos utca 48-52.	2360		Gyál	Rákóczi Ferenc utca 44.	2360
Pest	Gyál	201150	Gyáli Pedagógiai Szakszolgálat	Gyál	Rákóczi Ferenc utca 42-44.	2360	x	Gyál	Rákóczi Ferenc utca 42-44.	2360
Pest	Gyál	032552	Bolyai János Gimnázium és Kereskedelmi Szakközépiskola	Ócsa	Falu Tamás utca 35.	2364	x	Ócsa	Falu Tamás utca 35.	2364
Pest	Gyál	032552	Bolyai János Gimnázium és Kereskedelmi Szakközépiskola	Ócsa	Damjanich utca 35.	2364		Ócsa	Damjanich utca 35.	2364
Pest	Monor	032494	Bénye-Káva Általános Iskola	Bénye	Fő út 83-85.	2216	x	Bénye	Fő út 83-85.	2216
Pest	Monor	032494	Bénye-Káva Általános Iskola	Bénye	Fő út 83-85.	2216		Káva	Bényei út 5-7.	2215
Pest	Monor	032495	Balla Károly Általános Iskola	Csévharaszt	Ady Endre utca 39/B.	2212	x	Csévharaszt	Ady Endre utca 39/B.	2212
Pest	Monor	032498	Gyömrői Weöres Sándor Általános Iskola és Alapfokú Művészeti Iskola	Gyömrő	Szabadság út 2/B	2230		Gyömrő	Csokonai utca 58-60.	2230
Pest	Monor	032498	Gyömrői Weöres Sándor Általános Iskola és Alapfokú Művészeti Iskola	Gyömrő	Szabadság út 2/B	2230		Gyömrő	Erzsébet utca 18-24.	2230
Pest	Monor	032498	Gyömrői Weöres Sándor Általános Iskola és Alapfokú Művészeti Iskola	Gyömrő	Szabadság út 2/B	2230	x	Gyömrő	Szabadság út 2/B	2230
Pest	Monor	032499	Gyömrői II. Rákóczi Ferenc Általános Iskola	Gyömrő	Bajcsy-Zsilinszky út 79-81.	2230	x	Gyömrő	Bajcsy-Zsilinszky út 79-81.	2230
Pest	Monor	032500	Gyömrői Fekete István Általános Iskola és Szakiskola	Gyömrő	Kossuth Ferenc utca 5-7.	2230		Gyömrő	Deák Ferenc utca 26.	2230
Pest	Monor	032500	Gyömrői Fekete István Általános Iskola és Szakiskola	Gyömrő	Kossuth Ferenc utca 5-7.	2230		Gyömrő	Jókai utca 43-45.	2230
Pest	Monor	032500	Gyömrői Fekete István Általános Iskola és Szakiskola	Gyömrő	Kossuth Ferenc utca 5-7.	2230	x	Gyömrő	Kossuth Ferenc utca 5-7.	2230
Pest	Monor	032506	Pittner Dénes Általános Iskola és Alapfokú Művészeti Iskola	Péteri	Petőfi Sándor utca 57.	2209	x	Péteri	Petőfi Sándor utca 57.	2209
Pest	Monor	032514	Vasadi Általános Iskola	Vasad	Petőfi utca 30.	2211	x	Vasad	Petőfi utca 30.	2211
Pest	Monor	037754	Monori Kossuth Lajos Általános Iskola	Monor	Kossuth Lajos út 98.	2200		Monor	Bajcsy-Zsilinszky Endre út 11.	2200
Pest	Monor	037754	Monori Kossuth Lajos Általános Iskola	Monor	Kossuth Lajos út 98.	2200	x	Monor	Kossuth Lajos út 98.	2200
Pest	Monor	037755	Monori Jászai Mari Általános Iskola	Monor	Jászai Mari tér 1.	2200	x	Monor	Jászai Mari tér 1.	2200
Pest	Monor	037756	Nemzetőr Általános Iskola	Monor	Nemzetőr utca 22-26.	2200	x	Monor	Nemzetőr utca 22-26.	2200
Pest	Monor	037756	Nemzetőr Általános Iskola	Monor	Nemzetőr utca 22-26.	2200		Monor	Petőfi Sándor utca 34.	2200
Pest	Monor	037757	Monorierdei Fekete István Általános Iskola	Monorierdő	Szabadság utca 43.	2213	x	Monorierdő	Szabadság utca 43.	2213
Pest	Monor	037758	Monori Ady Úti Általános Iskola	Monor	Ady Endre út 48-52.	2200	x	Monor	Ady Endre út 48-52.	2200
Pest	Monor	200084	Gyömrői Pedagógiai Szakszolgálat és Mikkamakka Játéktár	Gyömrő	Tompa utca 21.	2230	x	Gyömrő	Tompa utca 21.	2230
Pest	Monor	200816	Nyáregyházi Nyáry Pál Általános Iskola és Alapfokú Művészeti Iskola	Nyáregyháza	Nyáry Pál út 20.	2723	x	Nyáregyháza	Nyáry Pál út 20.	2723
Pest	Monor	201192	Gubányi Károly Általános Iskola	Pilis	Kossuth Lajos út 30.	2721	x	Pilis	Kossuth Lajos út 30.	2721
Pest	Monor	201192	Gubányi Károly Általános Iskola	Pilis	Kossuth Lajos út 30.	2721		Pilis	Szabadság tér 1.	2721

Megye	Tankerület	OM azonosító	Intézmény neve	Helység	Utca / házszám	Irányító-szám	Székhely	Helység	Utca / házszám	Irányító-szám
Pest	Monor	201192	Gubányi Károly Általános Iskola	Pilis	Kossuth Lajos út 30.	2721		Pilis	Széchenyi utca 28.	2721
Pest	Monor	032562	József Attila Gimnázium és Közgazdasági Szakközépiskola	Monor	Ady Endre út 12-14.	2200	x	Monor	Ady Endre út 12-14.	2200
Pest	Monor	038549	Általános Iskola, Speciális Szakiskola, Készségfejlesztő Speciális Szakiskola, Diákotthon, Gyermekotthon és Egységes Gyógypedagógiai Módszertani Intézmény	Gyömrő	Üllői út 26. (Teleki kastély)	2230	x	Gyömrő	Üllői út 26. (Teleki kastély)	2230
Pest	Monor	038549	Általános Iskola, Speciális Szakiskola, Készségfejlesztő Speciális Szakiskola, Diákotthon, Gyermekotthon és Egységes Gyógypedagógiai Módszertani Intézmény	Gyömrő	Üllői út 26. (Teleki kastély)	2230		Gyömrő	Dózsa György út 26/a.	2230
Pest	Monor	038549	Általános Iskola, Speciális Szakiskola, Készségfejlesztő Speciális Szakiskola, Diákotthon, Gyermekotthon és Egységes Gyógypedagógiai Módszertani Intézmény	Gyömrő	Üllői út 26. (Teleki kastély)	2230		Gyömrő	Klapka utca 10.	2230
Pest	Monor	038549	Általános Iskola, Speciális Szakiskola, Készségfejlesztő Speciális Szakiskola, Diákotthon, Gyermekotthon és Egységes Gyógypedagógiai Módszertani Intézmény	Gyömrő	Üllői út 26. (Teleki kastély)	2230		Gyömrő	Nefelejcs utca 12.	2230
Pest	Monor	038549	Általános Iskola, Speciális Szakiskola, Készségfejlesztő Speciális Szakiskola, Diákotthon, Gyermekotthon és Egységes Gyógypedagógiai Módszertani Intézmény	Gyömrő	Üllői út 26. (Teleki kastély)	2230		Gyömrő	Dózsa György út 134.	2230
Pest	Nagykáta	032509	Sülysápi Móra Ferenc Általános Iskola	Sülysáp	Malom utca 14-18.	2241	x	Sülysáp	Malom utca 14-18.	2241
Pest	Nagykáta	032509	Sülysápi Móra Ferenc Általános Iskola	Sülysáp	Malom utca 14-18.	2241		Sülysáp	Vörösmarty utca 1.	2241
Pest	Nagykáta	032511	Sülysápi Szent István Általános Iskola	Sülysáp	Dózsa György utca 110.	2241	x	Sülysáp	Dózsa György utca 110.	2241
Pest	Nagykáta	032521	Farmosi Általános Iskola	Farmos	Szelei út 2-6.	2765	x	Farmos	Szelei út 2-6.	2765
Pest	Nagykáta	032521	Farmosi Általános Iskola	Farmos	Szelei út 2-6.	2765		Farmos	Zrínyi utca 9.	2765
Pest	Nagykáta	032522	Kókai Kossuth Lajos Általános Iskola	Kóka	Dózsa György út 3.	2243	x	Kóka	Dózsa György út 3.	2243
Pest	Nagykáta	032523	Pándi Általános Iskola	Pánd	Fő út 17.	2214	x	Pánd	Fő út 17.	2214
Pest	Nagykáta	032524	Imre Sándor Általános Iskola	Szentlőrinckáta	Dózsa György út 48.	2255	x	Szentlőrinckáta	Dózsa György út 48.	2255
Pest	Nagykáta	032525	Szentmártonkátai Arany János Általános Iskola	Szentmártonkáta	Battha Sámuel utca 1.	2254	x	Szentmártonkáta	Battha Sámuel utca 1.	2254
Pest	Nagykáta	032525	Szentmártonkátai Arany János Általános Iskola	Szentmártonkáta	Battha Sámuel utca 1.	2254		Szentmártonkáta	Úttörők útja 1.	2254
Pest	Nagykáta	032526	Tápióbicskei Földváry Károly Általános Iskola	Tápióbicske	Rákóczi út 82.	2764	x	Tápióbicske	Rákóczi út 82.	2764
Pest	Nagykáta	032529	Tápiószecsői Széchenyi István Általános Iskola és Alapfokú Művészeti Iskola	Tápiószecső	Petőfi utca 1.	2251	x	Tápiószecső	Petőfi utca 1.	2251
Pest	Nagykáta	032529	Tápiószecsői Széchenyi István Általános Iskola és Alapfokú Művészeti Iskola	Tápiószecső	Petőfi utca 1.	2251		Tápiószecső	Szent István út 9.	2251
Pest	Nagykáta	032529	Tápiószecsői Széchenyi István Általános Iskola és Alapfokú Művészeti Iskola	Tápiószecső	Petőfi utca 1.	2251		Tápiószecső	Bajcsy-Zsilinszky út 4.	2251
Pest	Nagykáta	032530	Tápiószelei Blaskovich János Általános Iskola	Tápiószele	Széchenyi utca 20.	2766		Tápiószele	Farmosi út 10.	2766
Pest	Nagykáta	032530	Tápiószelei Blaskovich János Általános Iskola	Tápiószele	Széchenyi utca 20.	2766	x	Tápiószele	Széchenyi utca 20.	2766
Pest	Nagykáta	032533	Tóalmási Kőrösi Csoma Sándor Általános Iskola	Tóalmás	Béke utca 27.	2252	x	Tóalmás	Béke utca 27.	2252
Pest	Nagykáta	032649	Nagykátai Ipari Szakközépiskola és Szakiskola	Nagykáta	Csonka köz 6.	2760	x	Nagykáta	Csonka köz 6.	2760
Pest	Nagykáta	032649	Nagykátai Ipari Szakközépiskola és Szakiskola	Nagykáta	Csonka köz 6.	2760		Nagykáta	Csonka köz 9.	2760
Pest	Nagykáta	032649	Nagykátai Ipari Szakközépiskola és Szakiskola	Nagykáta	Csonka köz 6.	2760		Nagykáta	Szabadság tér 1.	2760
Pest	Nagykáta	032649	Nagykátai Ipari Szakközépiskola és Szakiskola	Nagykáta	Csonka köz 6.	2760		Nagykáta	Tüzelő utca 29.	2760
Pest	Nagykáta	032649	Nagykátai Ipari Szakközépiskola és Szakiskola	Nagykáta	Csonka köz 6.	2760		Nagykáta	Szabadság tér 18.	2760
Pest	Nagykáta	037761	Mátray Gábor Általános Iskola	Nagykáta	Jászberényi utca 76.	2760		Nagykáta	Görgey utca 15.	2760
Pest	Nagykáta	037761	Mátray Gábor Általános Iskola	Nagykáta	Jászberényi utca 76.	2760		Nagykáta	Vásártér utca 3.	2760
Pest	Nagykáta	037761	Mátray Gábor Általános Iskola	Nagykáta	Jászberényi utca 76.	2760		Nagykáta	Tüzelő utca 7.	2760
Pest	Nagykáta	037761	Mátray Gábor Általános Iskola	Nagykáta	Jászberényi utca 76.	2760	x	Nagykáta	Jászberényi utca 76.	2760
Pest	Nagykáta	201092	Mendei Géza Fejedelem Általános Iskola és Alapfokú Művészeti Iskola	Mende	Forrás köz 1.	2235	x	Mende	Forrás köz 1.	2235

Megye	Tankerület	OM azonosító	Intézmény neve	Helység	Utca / házszám	Irányító-szám	Székhely	Helység	Utca / házszám	Irányító-szám
Pest	Nagykáta	201092	Mendei Géza Fejedelem Általános Iskola és Alapfokú Művészeti Iskola	Mende	Forrás köz 1.	2235		Úri	Rákóczi út 35.	2244
Pest	Nagykáta	201175	Földváry Miklós Alapfokú Művészeti Iskola	Tápiószentmárton	Kossuth Lajos út 11.	2711		Farmos	Zrínyi utca 2.	2765
Pest	Nagykáta	201175	Földváry Miklós Alapfokú Művészeti Iskola	Tápiószentmárton	Kossuth Lajos út 11.	2711		Tápióbicske	Rákóczi út 61.	2764
Pest	Nagykáta	201175	Földváry Miklós Alapfokú Művészeti Iskola	Tápiószentmárton	Kossuth Lajos út 11.	2711	x	Tápiószentmárton	Kossuth Lajos út 11.	2711
Pest	Nagykáta	201219	Tápióság - Tápiószentmárton Általános Iskola	Tápióság	Papp Károly út 1.	2253	x	Tápióság	Papp Károly út 1.	2253
Pest	Nagykáta	201219	Tápióság - Tápiószentmárton Általános Iskola	Tápióság	Papp Károly út 1.	2253		Tápiószentmárton	Bartók Béla út 5.	2711
Pest	Nagykáta	201219	Tápióság - Tápiószentmárton Általános Iskola	Tápióság	Papp Károly út 1.	2253		Tápiószentmárton	Kossuth Lajos út 100.	2711
Pest	Nagykáta	201219	Tápióság - Tápiószentmárton Általános Iskola	Tápióság	Papp Károly út 1.	2253		Tápiószentmárton	Bartók Béla út 5.	2711
Pest	Nagykőrös	037716	Nagykőrösi Kossuth Lajos Általános Iskola	Nagykőrös	Kinizsi út 4.	2750	x	Nagykőrös	Kinizsi út 4.	2750
Pest	Nagykőrös	037716	Nagykőrösi Kossuth Lajos Általános Iskola	Nagykőrös	Kinizsi út 4.	2750		Nagykőrös	Rákóczi út 8.	2750
Pest	Nagykőrös	037717	Nagykőrösi Petőfi Sándor Általános Iskola és Diákotthon	Nagykőrös	Vadas utca 2.	2750		Nagykőrös	Ceglédi út 2.	2750
Pest	Nagykőrös	037717	Nagykőrösi Petőfi Sándor Általános Iskola és Diákotthon	Nagykőrös	Vadas utca 2.	2750	x	Nagykőrös	Vadas utca 2.	2750
Pest	Nagykőrös	037718	Nagykőrösi II. Rákóczi Ferenc Általános Iskola	Nagykőrös	Kecskeméti út 39-41.	2750		Nagykőrös	Kálvin tér 11.	2750
Pest	Nagykőrös	037718	Nagykőrösi II. Rákóczi Ferenc Általános Iskola	Nagykőrös	Kecskeméti út 39-41.	2750		Nagykőrös	Kecskeméti út 20.	2750
Pest	Nagykőrös	037718	Nagykőrösi II. Rákóczi Ferenc Általános Iskola	Nagykőrös	Kecskeméti út 39-41.	2750	x	Nagykőrös	Kecskeméti út 39-41.	2750
Pest	Nagykőrös	038542	Dalmady Győző Óvoda, Általános Iskola és Egységes Gyógypedagógiai Módszertani Intézmény	Nagykőrös	Kalocsa B. utca 3.	2750	x	Nagykőrös	Kalocsa Balázs utca 3.	2750
Pest	Nagykőrös	039999	Alapfokú Művészeti Iskola Weiner Leó Zeneiskola	Nagykőrös	Patay utca 19.	2750		Kocsér	Kossuth Lajos utca 14.	2755
Pest	Nagykőrös	039999	Alapfokú Művészeti Iskola Weiner Leó Zeneiskola	Nagykőrös	Patay utca 19.	2750		Nagykőrös	Kálvin tér 11.	2750
Pest	Nagykőrös	039999	Alapfokú Művészeti Iskola Weiner Leó Zeneiskola	Nagykőrös	Patay utca 19.	2750		Nagykőrös	Kecskeméti utca 2.	2750
Pest	Nagykőrös	039999	Alapfokú Művészeti Iskola Weiner Leó Zeneiskola	Nagykőrös	Patay utca 19.	2750		Nagykőrös	Kecskeméti út 39/41.	2750
Pest	Nagykőrös	039999	Alapfokú Művészeti Iskola Weiner Leó Zeneiskola	Nagykőrös	Patay utca 19.	2750		Nagykőrös	Kinizsi utca 4.	2750
Pest	Nagykőrös	039999	Alapfokú Művészeti Iskola Weiner Leó Zeneiskola	Nagykőrös	Patay utca 19.	2750		Nagykőrös	Losonczy utca 2.	2750
Pest	Nagykőrös	039999	Alapfokú Művészeti Iskola Weiner Leó Zeneiskola	Nagykőrös	Patay utca 19.	2750	x	Nagykőrös	Patay utca 19.	2750
Pest	Nagykőrös	039999	Alapfokú Művészeti Iskola Weiner Leó Zeneiskola	Nagykőrös	Patay utca 19.	2750		Nagykőrös	Vadas utca 2.	2750
Pest	Nagykőrös	039999	Alapfokú Művészeti Iskola Weiner Leó Zeneiskola	Nagykőrös	Patay utca 19.	2750		Nagykőrös	Derkovits utca 7.	2750
Pest	Nagykőrös	039999	Alapfokú Művészeti Iskola Weiner Leó Zeneiskola	Nagykőrös	Patay utca 19.	2750		Nyársapát	József Attila út 6.	2712
Pest	Nagykőrös	200118	Nagykőrösi Pedagógiai Szakszolgálat	Nagykőrös	Patay utca 19.	2750	x	Nagykőrös	Bajcsy-Zsillinszky utca 4	2750
Pest	Nagykőrös	201226	Csemői Ladányi Mihály Általános Iskola	Csemő	Szent István út 32-34.	2713	x	Csemő	Szent István út 32-34.	2713
Pest	Nagykőrös	201226	Csemői Ladányi Mihály Általános Iskola	Csemő	Szent István út 32-34.	2713		Nyársapát	József A. út 6.	2712
Pest	Pilisvörösvár	032399	Pilisszántói Szlovák Nemzetiségi Általános Iskola	Pilisszántó	Petőfi Sándor utca 37.	2095	x	Pilisszántó	Petőfi Sándor utca 37.	2095
Pest	Pilisvörösvár	032451	Pilisjászfalui Dózsa György Általános Iskola	Pilisjászfalu	Bécsi út 33.	2080	x	Pilisjászfalu	Bécsi út 33.	2080
Pest	Pilisvörösvár	032451	Pilisjászfalui Dózsa György Általános Iskola	Pilisjászfalu	Bécsi út 33.	2080		Pilisjászfalu	Dózsa György utca 1.	2080
Pest	Pilisvörösvár	032452	Német Nemzetiségi Általános Iskola, Alapfokú Művészeti Iskola és Szakképző Iskola	Pilisszentiván	Szabadság út 87.	2084	x	Pilisszentiván	Szabadság út 87.	2084
Pest	Pilisvörösvár	032453	Pilisvörösvári Templom Téri Német Nemzetiségi Általános Iskola	Pilisvörösvár	Templom tér 19.	2085	x	Pilisvörösvár	Templom tér 19.	2085
Pest	Pilisvörösvár	032454	Solymári Hunyadi Mátyás Német Nemzetiségi Általános Iskola, Alapfokú Művészeti Iskola és Pedagógiai Szakszolgálat	Solymár	Templom tér 26.	2083		Nagykovácsi	Kossuth Lajos utca 101.	2094
Pest	Pilisvörösvár	032454	Solymári Hunyadi Mátyás Német Nemzetiségi Általános Iskola, Alapfokú Művészeti Iskola és Pedagógiai Szakszolgálat	Solymár	Templom tér 26.	2083		Perbál	Hősök tere 2.	2074
Pest	Pilisvörösvár	032454	Solymári Hunyadi Mátyás Német Nemzetiségi Általános Iskola, Alapfokú Művészeti Iskola és Pedagógiai Szakszolgálat	Solymár	Templom tér 26.	2083		Pilisborosjenő	Fő út 30.	2097
Pest	Pilisvörösvár	032454	Solymári Hunyadi Mátyás Német Nemzetiségi Általános Iskola, Alapfokú Művészeti Iskola és Pedagógiai Szakszolgálat	Solymár	Templom tér 26.	2083		Piliscsaba	Templom tér 7.	2081

Megye	Tankerület	OM azonosító	Intézmény neve	Helység	Utca / házszám	Irányító-szám	Székhely	Helység	Utca / házszám	Irányító-szám
Pest	Pilisvörösvár	032454	Solymári Hunyadi Mátyás Német Nemzetiségi Általános Iskola, Alapfokú Művészeti Iskola és Pedagógiai Szakszolgálat	Solymár	Templom tér 26.	2083		Pilisjászfalu	Bécsi út 33.	2080
Pest	Pilisvörösvár	032454	Solymári Hunyadi Mátyás Német Nemzetiségi Általános Iskola, Alapfokú Művészeti Iskola és Pedagógiai Szakszolgálat	Solymár	Templom tér 26.	2083		Pilisvörösvár	Templom tér 19.	2085
Pest	Pilisvörösvár	032454	Solymári Hunyadi Mátyás Német Nemzetiségi Általános Iskola, Alapfokú Művészeti Iskola és Pedagógiai Szakszolgálat	Solymár	Templom tér 26.	2083		Pilisvörösvár	Vásár tér 1.	2085
Pest	Pilisvörösvár	032454	Solymári Hunyadi Mátyás Német Nemzetiségi Általános Iskola, Alapfokú Művészeti Iskola és Pedagógiai Szakszolgálat	Solymár	Templom tér 26.	2083		Pilisszántó	Petőfi Sándor utca 37.	2095
Pest	Pilisvörösvár	032454	Solymári Hunyadi Mátyás Német Nemzetiségi Általános Iskola, Alapfokú Művészeti Iskola és Pedagógiai Szakszolgálat	Solymár	Templom tér 26.	2083		Pilisszentiván	Szabadság út 87.	2084
Pest	Pilisvörösvár	032454	Solymári Hunyadi Mátyás Német Nemzetiségi Általános Iskola, Alapfokú Művészeti Iskola és Pedagógiai Szakszolgálat	Solymár	Templom tér 26.	2083		Solymár	Bajcsy-Zsilinszky utca 30.	2083
Pest	Pilisvörösvár	032454	Solymári Hunyadi Mátyás Német Nemzetiségi Általános Iskola, Alapfokú Művészeti Iskola és Pedagógiai Szakszolgálat	Solymár	Templom tér 26.	2083	x	Solymár	Templom tér 26.	2083
Pest	Pilisvörösvár	032454	Solymári Hunyadi Mátyás Német Nemzetiségi Általános Iskola, Alapfokú Művészeti Iskola és Pedagógiai Szakszolgálat	Solymár	Templom tér 26.	2083		Tinnye	Szabadság tér 3.	2086
Pest	Pilisvörösvár	032455	Tinnyei Kossuth Lajos Általános Iskola	Tinnye	Szabadság tér 3.	2086	x	Tinnye	Szabadság tér 3.	2086
Pest	Pilisvörösvár	032457	Pilisborosjenői Német Nemzetiségi Általános Iskola és Alapfokú Művészeti Iskola	Pilisborosjenő	Fő út 30.	2097	x	Pilisborosjenő	Fő út 30.	2097
Pest	Pilisvörösvár	032461	Pilisvörösvári Német Nemzetiségi Általános Iskola Deutsche Nationalitätenschule Werischwar	Pilisvörösvár	Vásár tér 1.	2085	x	Pilisvörösvár	Vásár tér 1.	2085
Pest	Pilisvörösvár	032462	József Nádor Általános Iskola és Alapfokú Művészeti Iskola (ÖKO Iskola)	Üröm	Iskola utca 3.	2096	x	Üröm	Iskola utca 3.	2096
Pest	Pilisvörösvár	200821	Pilisvörösvári Cziffra György Alapfokú Művészeti Iskola	Pilisvörösvár	Szabadság út 21.	2085		Pilisvörösvár	Fő út 127.	2085
Pest	Pilisvörösvár	200821	Pilisvörösvári Cziffra György Alapfokú Művészeti Iskola	Pilisvörösvár	Szabadság út 21.	2085	x	Pilisvörösvár	Szabadság út 21.	2085
Pest	Pilisvörösvár	201657	Piliscsabai Jókai Mór Általános Iskola	Piliscsaba	Fő út 124.	2081	x	Piliscsaba	Fő út 124.	2081
Pest	Ráckeve	032537	Dömsödi Széchenyi István Általános Iskola	Dömsöd	Széchenyi utca 9.	2344	x	Dömsöd	Széchenyi utca 9.	2344
Pest	Ráckeve	032537	Dömsödi Széchenyi István Általános Iskola	Dömsöd	Széchenyi utca 9.	2344		Apaj	Dobó I. utca 74.	2345
Pest	Ráckeve	032537	Dömsödi Széchenyi István Általános Iskola	Dömsöd	Széchenyi utca 9.	2344		Dömsöd	Ságvári utca 2.	2344
Pest	Ráckeve	032537	Dömsödi Széchenyi István Általános Iskola	Dömsöd	Széchenyi utca 9.	2344		Dömsöd	Béke tér 2.	2344
Pest	Ráckeve	032540	Kiskunlacháza-Áporka Általános Iskola és Egységes Gyógypedagógiai Módszertani Intézmény	Kiskunlacháza	Munkácsy tér 1.	2340		Áporka	Petőfi Sándor utca 78.	2338
Pest	Ráckeve	032540	Kiskunlacháza-Áporka Általános Iskola és Egységes Gyógypedagógiai Módszertani Intézmény	Kiskunlacháza	Munkácsy tér 1.	2340		Kiskunlacháza	Gárdonyi utca 1.	2340
Pest	Ráckeve	032540	Kiskunlacháza-Áporka Általános Iskola és Egységes Gyógypedagógiai Módszertani Intézmény	Kiskunlacháza	Munkácsy tér 1.	2340		Kiskunlacháza	Vörösmarty utca 12.	2340
Pest	Ráckeve	032540	Kiskunlacháza-Áporka Általános Iskola és Egységes Gyógypedagógiai Módszertani Intézmény	Kiskunlacháza	Munkácsy tér 1.	2340		Kiskunlacháza	Szent Imre utca 58.	2340

Megye	Tankerület	OM azonosító	Intézmény neve	Helység	Utca / házszám	Irányító-szám	Székhely	Helység	Utca / házszám	Irányító-szám
Pest	Ráckeve	032540	Kiskunlacháza-Áporka Általános Iskola és Egységes Gyógypedagógiai Módszertani Intézmény	Kiskunlacháza	Munkácsy tér 1.	2340	x	Kiskunlacháza	Munkácsy tér 1.	2340
Pest	Ráckeve	032544	Szigetbecse-Makád Általános Iskola	Szigetbecse	Makádi út 46-48.	2321		Makád	Szabadság utca 25-27.	2322
Pest	Ráckeve	032544	Szigetbecse-Makád Általános Iskola	Szigetbecse	Makádi út 46-48.	2321	x	Szigetbecse	Makádi út 46-48.	2321
Pest	Ráckeve	032545	Szigetcsépi Általános Iskola és Alapfokú Művészeti Iskola	Szigetcsép	Szabadság utca 1-3.	2317	x	Szigetcsép	Szabadság utca 1-3.	2317
Pest	Ráckeve	032546	Szigetszentmártoni Általános Iskola	Szigetszentmárton	Duna utca 4/B.	2318	x	Szigetszentmárton	Duna utca 4/B.	2318
Pest	Ráckeve	032547	Szigetújfalui Móra Ferenc Általános Iskola	Szigetújfalu	Vasút utca 20.	2319	x	Szigetújfalu	Vasút utca 20.	2319
Pest	Ráckeve	032648	Kiskunlacházi Szakközép- és Szakképző Iskola	Kiskunlacháza	Rákóczi út 63.	2340	x	Kiskunlacháza	Rákóczi út 63.	2340
Pest	Ráckeve	032648	Kiskunlacházi Szakközép- és Szakképző Iskola	Kiskunlacháza	Rákóczi út 63.	2340		Kiskunlacháza	Vörösmarty utca 5.	2340
Pest	Ráckeve	037764	Ráckevei Árpád Fejedelem Általános Iskola	Ráckeve	Kölcsey utca 7.	2300		Lórév	Dózsa György utca 63.	2309
Pest	Ráckeve	037764	Ráckevei Árpád Fejedelem Általános Iskola	Ráckeve	Kölcsey utca 7.	2300		Ráckeve	Ady Endre utca 2.	2300
Pest	Ráckeve	037764	Ráckevei Árpád Fejedelem Általános Iskola	Ráckeve	Kölcsey utca 7.	2300	x	Ráckeve	Kölcsey utca 7.	2300
Pest	Ráckeve	040003	Ránki György Alapfokú Művészeti Iskola	Ráckeve	Kossuth L. utca 16.	2300	x	Ráckeve	Kossuth Lajos utca 16	2300
Pest	Ráckeve	040003	Ránki György Alapfokú Művészeti Iskola	Ráckeve	Kossuth L. utca 16.	2300		Ráckeve	Kossuth Lajos utca 51	2300
Pest	Ráckeve	040003	Ránki György Alapfokú Művészeti Iskola	Ráckeve	Kossuth L. utca 16.	2300		Szigetszentmárton	Duna utca 4/B	2318
Pest	Ráckeve	040034	Dezső Lajos Alapfokú Művészeti Iskola	Dömsöd	Kossuth Lajos utca 58.	2344		Dömsöd	Béke tér 2.	2344
Pest	Ráckeve	040034	Dezső Lajos Alapfokú Művészeti Iskola	Dömsöd	Kossuth Lajos utca 58.	2344	x	Dömsöd	Kossuth Lajos utca 58.	2344
Pest	Ráckeve	040034	Dezső Lajos Alapfokú Művészeti Iskola	Dömsöd	Kossuth Lajos utca 58.	2344		Dömsöd	Széchenyi utca 9.	2344
Pest	Ráckeve	040034	Dezső Lajos Alapfokú Művészeti Iskola	Dömsöd	Kossuth Lajos utca 58.	2344		Makád	Szabadság utca 25-27.	2322
Pest	Ráckeve	040035	Volly István Alapfokú Művészeti Iskola	Kiskunlacháza	Kinizsi Pál utca 1.	2340		Áporka	Petőfi Sándor utca 78.	2338
Pest	Ráckeve	040035	Volly István Alapfokú Művészeti Iskola	Kiskunlacháza	Kinizsi Pál utca 1.	2340		Délegyháza	Szabadság tér 1-2.	2337
Pest	Ráckeve	040035	Volly István Alapfokú Művészeti Iskola	Kiskunlacháza	Kinizsi Pál utca 1.	2340	x	Kiskunlacháza	Kinizsi Pál utca 1.	2340
Pest	Ráckeve	040035	Volly István Alapfokú Művészeti Iskola	Kiskunlacháza	Kinizsi Pál utca 1.	2340		Kiskunlacháza	Kossuth L.utca 40.	2340
Pest	Ráckeve	040035	Volly István Alapfokú Művészeti Iskola	Kiskunlacháza	Kinizsi Pál utca 1.	2340		Majosháza	Kossuth L. utca 9.	2339
Pest	Ráckeve	040035	Volly István Alapfokú Művészeti Iskola	Kiskunlacháza	Kinizsi Pál utca 1.	2340		Szigetbecse	Makádi út 46-48.	2321
Pest	Ráckeve	040035	Volly István Alapfokú Művészeti Iskola	Kiskunlacháza	Kinizsi Pál utca 1.	2340		Bugyi	Teleki út 2.	2347
Pest	Ráckeve	040035	Volly István Alapfokú Művészeti Iskola	Kiskunlacháza	Kinizsi Pál utca 1.	2340		Szigetszentmárton	Duna utca 4/b.	2318
Pest	Ráckeve	201532	Csepel-sziget és Környéke Pedagógiai Szakszolgálat	Ráckeve	Kossuth L. utca 16.	2300	x	Ráckeve	Kossuth L. utca 16.	2300
Pest	Ráckeve	032554	Ráckevei Ady Endre Gimnázium	Ráckeve	Kossuth utca 82-84.	2300	x	Ráckeve	Kossuth utca 82-84.	2300
Pest	Szentendre	032395	Kalász Suli Általános Iskola és Alapfokú Művészeti Iskola	Budakalász	Budai utca 54.	2011	x	Budakalász	Budai utca 54.	2011
Pest	Szentendre	032395	Kalász Suli Általános Iskola és Alapfokú Művészeti Iskola	Budakalász	Budai utca 54.	2011		Budakalász	Szentendrei út 9/a.	2011
Pest	Szentendre	032395	Kalász Suli Általános Iskola és Alapfokú Művészeti Iskola	Budakalász	Budai utca 54.	2011		Budakalász	Martinovics utca 9.	2011
Pest	Szentendre	032397	Dunabogdányi Általános Iskola és Alapfokú Művészeti Iskola	Dunabogdány	Hegyalja utca 9-11.	2023	x	Dunabogdány	Hegyalja utca 9-11.	2023
Pest	Szentendre	032397	Dunabogdányi Általános Iskola és Alapfokú Művészeti Iskola	Dunabogdány	Hegyalja utca 9-11.	2023		Leányfalu	Szent Imre herceg útja 9-13.	2016
Pest	Szentendre	032398	Leányfalui Móricz Zsigmond Általános Iskola	Leányfalu	Szent Imre herceg utca 9-13.	2016	x	Leányfalu	Szent Imre herceg utca 9-13.	2016
Pest	Szentendre	032400	Pilisszentkereszti Szlovák Nemzetiségi Általános Iskola	Pilisszentkereszt	Rákóczi Ferenc utca 12.	2098	x	Pilisszentkereszt	Rákóczi Ferenc utca 12.	2098
Pest	Szentendre	032402	Sashegyi Sándor Általános Iskola, Művészeti Szakközépiskola és Szakiskola	Pomáz	Iskola utca 2.	2013	x	Pomáz	Iskola utca 2.	2013
Pest	Szentendre	032403	Pomázi Mátyás Király Általános Iskola	Pomáz	Mátyás király utca 2.	2013	x	Pomáz	Mátyás király utca 2.	2013
Pest	Szentendre	032404	Zöldsziget Körzeti Általános Iskola, Alapfokú Művészeti Iskola	Szigetmonostor	Mártírok utca 25-27.	2015		Pócsmegyer	Bocskai tér 1.	2017
Pest	Szentendre	032404	Zöldsziget Körzeti Általános Iskola, Alapfokú Művészeti Iskola	Szigetmonostor	Mártírok utca 25-27.	2015	x	Szigetmonostor	Mártírok utca 25-27.	2015
Pest	Szentendre	032405	Tahitótfalui Pollack Mihály Általános Iskola és Alapfokú Művészeti Iskola	Tahitótfalu	Kossuth L. utca 26.	2021	x	Tahitótfalu	Kossuth L. utca 26.	2021

Megye	Tankerület	OM azonosító	Intézmény neve	Helység	Utca / házszám	Irányító-szám	Székhely	Helység	Utca / házszám	Irányító-szám
Pest	Szentendre	032405	Tahitótfalui Pollack Mihály Általános Iskola és Alapfokú Művészeti Iskola	Tahitótfalu	Kossuth L. utca 26.	2021		Tahitótfalu	Bajcsy-Zsilinszky Endre utca 2.	2021
Pest	Szentendre	032405	Tahitótfalui Pollack Mihály Általános Iskola és Alapfokú Művészeti Iskola	Tahitótfalu	Kossuth L. utca 26.	2021		Tahitótfalu	Béke utca 14.	2021
Pest	Szentendre	032406	Visegrádi Áprily Lajos Általános Iskola, Alapfokú Művészeti Iskola és Pedagógiai Szakszolgálat	Visegrád	Rév utca 2.	2025	x	Visegrád	Rév utca 2.	2025
Pest	Szentendre	032406	Visegrádi Áprily Lajos Általános Iskola, Alapfokú Művészeti Iskola és Pedagógiai Szakszolgálat	Visegrád	Rév utca 2.	2025		Kisoroszi	Széchenyi út 33.	2024
Pest	Szentendre	032407	Pomázi Német Nemzetiségi Általános Iskola	Pomáz	Beniczky utca 53.	2013	x	Pomáz	Beniczky utca 53.	2013
Pest	Szentendre	032408	Szentistvántelepi Általános Iskola	Budakalász	Martinovics utca 9.	2011	x	Budakalász	Martinovics utca 9.	2011
Pest	Szentendre	032408	Szentistvántelepi Általános Iskola	Budakalász	Martinovics utca 9.	2011		Budakalász	Széchenyi utca 49.	2011
Pest	Szentendre	032408	Szentistvántelepi Általános Iskola	Budakalász	Martinovics utca 9.	2011		Budakalász	Bethlen Gábor utca 14.	2011
Pest	Szentendre	032580	Szentendrei II. Rákóczi Ferenc Általános Iskola és Gimnázium	Szentendre	Rákóczi Ferenc utca 6.	2000	x	Szentendre	Rákóczi Ferenc utca 6.	2000
Pest	Szentendre	032889	Pomázi Pedagógiai Szakszolgálat	Pomáz	Mátyás király utca 2.	2013	x	Pomáz	Mátyás király utca 2.	2013
Pest	Szentendre	037723	Szentendrei Barcsay Jenő Általános Iskola	Szentendre	Kálvária út 18.	2000	x	Szentendre	Kálvária út 18.	2000
Pest	Szentendre	037725	Izbégi Általános Iskola	Szentendre	Mária utca 1.	2000		Szentendre	Anna utca 22.	2000
Pest	Szentendre	037725	Izbégi Általános Iskola	Szentendre	Mária utca 1.	2000	x	Szentendre	Mária utca 1.	2000
Pest	Szentendre	037725	Izbégi Általános Iskola	Szentendre	Mária utca 1.	2000		Szentendre	Szentlászlói út 94.	2000
Pest	Szentendre	037726	Templomdombi Általános Iskola	Szentendre	Alkotmány utca 12.	2000	x	Szentendre	Alkotmány utca 12.	2000
Pest	Szentendre	040046	Teleki-Wattay Művészeti Iskola, Alapfokú Művészeti Iskola	Pomáz	Templom tér 3	2013	x	Pomáz	Templom tér 3	2013
Pest	Szentendre	201085	Csobánkai Petőfi Sándor Általános Iskola	Csobánka	Vörösvári út 12.	2014	x	Csobánka	Vörösvári út 12.	2014
Pest	Szentendre	032555	Szentendrei Móricz Zsigmond Gimnázium	Szentendre	Kálvária út 16.	2000	x	Szentendre	Kálvária út 16.	2000
Pest	Szentendre	040006	Vujicsics Tihamér Alapfokú Művészeti Iskola	Szentendre	Duna korzó 16.	2000	x	Szentendre	Duna korzó 16.	2000
Pest	Szentendre	101855	Szentendrei Pedagógiai Szakszolgálat	Szentendre	Széchenyi tér 1.	2000	x	Szentendre	Széchenyi tér 1.	2000
Pest	Szentendre	101855	Szentendrei Pedagógiai Szakszolgálat	Szentendre	Széchenyi tér 1.	2000		Budapest	Dohány utca 54.	1077
Pest	Szentendre	101855	Szentendrei Pedagógiai Szakszolgálat	Szentendre	Széchenyi tér 1.	2000		Cegléd	Buzogány utca 23.	2700
Pest	Szentendre	101855	Szentendrei Pedagógiai Szakszolgálat	Szentendre	Széchenyi tér 1.	2000		Cegléd	Kossuth tér 10/a.	2700
Pest	Szentendre	101855	Szentendrei Pedagógiai Szakszolgálat	Szentendre	Széchenyi tér 1.	2000		Monor	Deák Ferenc utca 12.	2200
Pest	Szentendre	101855	Szentendrei Pedagógiai Szakszolgálat	Szentendre	Széchenyi tér 1.	2000		Nagykáta	Szabadság tér 18.	2760
Pest	Szentendre	101855	Szentendrei Pedagógiai Szakszolgálat	Szentendre	Széchenyi tér 1.	2000		Pilisvörösvár	Rákóczi utca 8.	2085
Pest	Szentendre	101855	Szentendrei Pedagógiai Szakszolgálat	Szentendre	Széchenyi tér 1.	2000		Pomáz	Mátyás király út 4.	2013
Pest	Szentendre	101855	Szentendrei Pedagógiai Szakszolgálat	Szentendre	Széchenyi tér 1.	2000		Vác	Naszály út 29.	2600
Pest	Szentendre	101855	Szentendrei Pedagógiai Szakszolgálat	Szentendre	Széchenyi tér 1.	2000		Szob	Szent Imre utca 12.	2628
Pest	Szigetszentmiklós	032466	Dunaharaszti Hunyadi János Általános Iskola	Dunaharaszti	Földvári L. utca 15.	2330		Dunaharaszti	Fő út 69.	2330
Pest	Szigetszentmiklós	032466	Dunaharaszti Hunyadi János Általános Iskola	Dunaharaszti	Földvári L. utca 15.	2330	x	Dunaharaszti	Földvári L. utca 15.	2330
Pest	Szigetszentmiklós	032467	Dunaharaszti II. Rákóczi Ferenc Általános Iskola	Dunaharaszti	Rákóczi utca 28.	2330		Dunaharaszti	Rákóczi utca 1.	2330
Pest	Szigetszentmiklós	032467	Dunaharaszti II. Rákóczi Ferenc Általános Iskola	Dunaharaszti	Rákóczi utca 28.	2330	x	Dunaharaszti	Rákóczi utca 28.	2330
Pest	Szigetszentmiklós	032468	Dunaharaszti Kőrösi Csoma Sándor Általános Iskola	Dunaharaszti	Eötvös Károly utca 52.	2330	x	Dunaharaszti	Eötvös Károly utca 52.	2330
Pest	Szigetszentmiklós	032470	Szigethalmi Szent István Általános Iskola	Szigethalom	Szabadkai út 64.	2315	x	Szigethalom	Szabadkai út 64.	2315
Pest	Szigetszentmiklós	032470	Szigethalmi Szent István Általános Iskola	Szigethalom	Szabadkai út 64.	2315		Szigethalom	József Attila utca 47.	2315
Pest	Szigetszentmiklós	032471	Taksony Vezér Német Nemzetiségi Általános Iskola	Taksony	Iskola utca 3.	2335	x	Taksony	Iskola utca 3.	2335
Pest	Szigetszentmiklós	032472	Tököli Weöres Sándor Általános Iskola	Tököl	Aradi utca 56.	2316	x	Tököl	Aradi utca 56.	2316
Pest	Szigetszentmiklós	032472	Tököli Weöres Sándor Általános Iskola	Tököl	Aradi utca 56.	2316		Tököl	Kisfaludy utca 2.	2316
Pest	Szigetszentmiklós	032473	Szigethalmi Széchenyi István Általános Iskola	Szigethalom	Thököly utca 37.	2315	x	Szigethalom	Thököly utca 37.	2315
Pest	Szigetszentmiklós	032536	Délegyházi Hunyadi János Általános Iskola	Délegyháza	Árpád utca 53.	2337	x	Délegyháza	Árpád utca 53.	2337
Pest	Szigetszentmiklós	032538	Dunavarsányi Árpád Fejedelem Általános Iskola	Dunavarsány	Árpád utca 12.	2336	x	Dunavarsány	Árpád utca 12.	2336
Pest	Szigetszentmiklós	032538	Dunavarsányi Árpád Fejedelem Általános Iskola	Dunavarsány	Árpád utca 12.	2336		Dunavarsány	Bartók Béla utca 25.	2336
Pest	Szigetszentmiklós	032538	Dunavarsányi Árpád Fejedelem Általános Iskola	Dunavarsány	Árpád utca 12.	2336		Dunavarsány	Kossuth Lajos utca 33.	2336
Pest	Szigetszentmiklós	032538	Dunavarsányi Árpád Fejedelem Általános Iskola	Dunavarsány	Árpád utca 12.	2336		Dunavarsány	Kossuth Lajos utca 35.	2336
Pest	Szigetszentmiklós	032568	Baktay Ervin Gimnázium	Dunaharaszti	Baktay tér 1.	2330	x	Dunaharaszti	Baktay tér 1.	2330

Megye	Tankerület	OM azonosító	Intézmény neve	Helység	Utca / házszám	Irányító-szám	Székhely	Helység	Utca / házszám	Irányító-szám
Pest	Szigetszentmiklós	032763	Szigetszentmiklósi 2. számú Pedagógiai Szakszolgálat	Szigetszentmiklós	Kálvin tér 4/a.	2310	x	Szigetszentmiklós	Kálvin tér 4/a.	2310
Pest	Szigetszentmiklós	037745	Szigetszentmiklósi Bíró Lajos Általános Iskola	Szigetszentmiklós	Kossuth Lajos utca 11.	2310		Szigetszentmiklós	Kossuth Lajos utca 17.	2310
Pest	Szigetszentmiklós	037745	Szigetszentmiklósi Bíró Lajos Általános Iskola	Szigetszentmiklós	Kossuth Lajos utca 11.	2310	x	Szigetszentmiklós	Kossuth Lajos utca 11.	2310
Pest	Szigetszentmiklós	037745	Szigetszentmiklósi Bíró Lajos Általános Iskola	Szigetszentmiklós	Kossuth Lajos utca 11.	2310		Szigetszentmiklós	Petőfi utca 13.	2310
Pest	Szigetszentmiklós	037746	Szigetszentmiklósi József Attila Általános Iskola és Alapfokú Művészeti Iskola	Szigetszentmiklós	Radnóti utca 6.	2310		Szigetszentmiklós	Csokonai utca 14.	2315
Pest	Szigetszentmiklós	037746	Szigetszentmiklósi József Attila Általános Iskola és Alapfokú Művészeti Iskola	Szigetszentmiklós	Radnóti utca 6.	2310		Szigetszentmiklós	Kossuth Lajos utca 11.	2310
Pest	Szigetszentmiklós	037746	Szigetszentmiklósi József Attila Általános Iskola és Alapfokú Művészeti Iskola	Szigetszentmiklós	Radnóti utca 6.	2310	x	Szigetszentmiklós	Radnóti utca 6.	2310
Pest	Szigetszentmiklós	037746	Szigetszentmiklósi József Attila Általános Iskola és Alapfokú Művészeti Iskola	Szigetszentmiklós	Radnóti utca 6.	2310		Szigetszentmiklós	Váci Mihály utca 4.	2310
Pest	Szigetszentmiklós	037746	Szigetszentmiklósi József Attila Általános Iskola és Alapfokú Művészeti Iskola	Szigetszentmiklós	Radnóti utca 6.	2310		Szigetszentmiklós	Tököli út 30/a.	2310
Pest	Szigetszentmiklós	040023	Dunaharaszti Alapfokú Művészeti Iskola	Dunaharaszti	Baktay tér 1.	2330	x	Dunaharaszti	Baktay tér 1.	2330
Pest	Szigetszentmiklós	040023	Dunaharaszti Alapfokú Művészeti Iskola	Dunaharaszti	Baktay tér 1.	2330		Dunaharaszti	Rákóczi utca 28.	2330
Pest	Szigetszentmiklós	040023	Dunaharaszti Alapfokú Művészeti Iskola	Dunaharaszti	Baktay tér 1.	2330		Dunaharaszti	Földvári utca 15.	2330
Pest	Szigetszentmiklós	040023	Dunaharaszti Alapfokú Művészeti Iskola	Dunaharaszti	Baktay tér 1.	2330		Dunaharaszti	Eötvös utca 52.	2330
Pest	Szigetszentmiklós	040036	Ádám Jenő Zeneiskola, Alapfokú Művészeti Iskola	Szigetszentmiklós	Váci Mihály utca 4.	2310		Szigetszentmiklós	Csokonai utca 14.	2310
Pest	Szigetszentmiklós	040036	Ádám Jenő Zeneiskola, Alapfokú Művészeti Iskola	Szigetszentmiklós	Váci Mihály utca 4.	2310		Szigetszentmiklós	Kossuth Lajos utca 11.	2310
Pest	Szigetszentmiklós	040036	Ádám Jenő Zeneiskola, Alapfokú Művészeti Iskola	Szigetszentmiklós	Váci Mihály utca 4.	2310		Szigetszentmiklós	Radnóti utca 6.	2310
Pest	Szigetszentmiklós	040036	Ádám Jenő Zeneiskola, Alapfokú Művészeti Iskola	Szigetszentmiklós	Váci Mihály utca 4.	2310		Szigetszentmiklós	Tököli út 19.	2310
Pest	Szigetszentmiklós	040036	Ádám Jenő Zeneiskola, Alapfokú Művészeti Iskola	Szigetszentmiklós	Váci Mihály utca 4.	2310		Szigetszentmiklós	Tököli út 30/a.	2310
Pest	Szigetszentmiklós	040036	Ádám Jenő Zeneiskola, Alapfokú Művészeti Iskola	Szigetszentmiklós	Váci Mihály utca 4.	2310	x	Szigetszentmiklós	Váci Mihály utca 4.	2310
Pest	Szigetszentmiklós	040036	Ádám Jenő Zeneiskola, Alapfokú Művészeti Iskola	Szigetszentmiklós	Váci Mihály utca 4.	2310		Szigetszentmiklós	Losonczi utca 13.	2310
Pest	Szigetszentmiklós	040041	Dunavarsányi Erkel Ferenc Alapfokú Művészeti Iskola	Dunavarsány	Halász Lajosné utca 3.	2336		Délegyháza	Szabadság tér 1-2.	2337
Pest	Szigetszentmiklós	040041	Dunavarsányi Erkel Ferenc Alapfokú Művészeti Iskola	Dunavarsány	Halász Lajosné utca 3.	2336		Dunavarsány	Bartók Béla utca 25.	2336
Pest	Szigetszentmiklós	040041	Dunavarsányi Erkel Ferenc Alapfokú Művészeti Iskola	Dunavarsány	Halász Lajosné utca 3.	2336	x	Dunavarsány	Halász Lajosné utca 3.	2336
Pest	Szigetszentmiklós	100527	Kardos István Általános Iskola és Közgazdasági Szakközépiskola	Szigetszentmiklós	Tököli út 30/a.	2310	x	Szigetszentmiklós	Tököli út 30/a.	2310
Pest	Szigetszentmiklós	200520	Szigetszentmiklósi Pedagógiai Szakszolgálat	Szigetszentmiklós	Kálvin tér 4/B.	2310	x	Szigetszentmiklós	Kálvin tér 4/B.	2310
Pest	Szigetszentmiklós	200695	Dunaharaszti Pedagógiai Szakszolgálat	Dunaharaszti	Temető utca 26.	2330	x	Dunaharaszti	Temető utca 26.	2330
Pest	Szigetszentmiklós	200708	Halásztelki Hunyadi Mátyás Általános Iskola, Gimnázium és Alapfokú Művészeti Iskola	Halásztelek	Somogyi B. utca 50.	2314	x	Halásztelek	Somogyi B. utca 50.	2314
Pest	Szigetszentmiklós	032569	Szigetszentmiklósi Batthyány Kázmér Gimnázium	Szigetszentmiklós	Csokonai utca 6-12.	2310	x	Szigetszentmiklós	Csokonai utca 6-12.	2310
Pest	Szob	032423	Nagymarosi Kittenberger Kálmán Általános Iskola és Alapfokú Művészeti Iskola	Nagymaros	Fehérhegy utca 2.	2626	x	Nagymaros	Fehérhegy utca 2.	2626
Pest	Szob	032423	Nagymarosi Kittenberger Kálmán Általános Iskola és Alapfokú Művészeti Iskola	Nagymaros	Fehérhegy utca 2.	2626		Nagymaros	Váci út 18.	2626
Pest	Szob	032431	Szokolyai Cseh Péter Általános Iskola	Szokolya	Lévai utca 5/A	2624	x	Szokolya	Lévai utca 5/A	2624
Pest	Szob	032440	Szőnyi István Általános Iskola és Alapfokú Művészeti Iskola	Zebegény	Petőfi tér 1-2.	2627	x	Zebegény	Petőfi tér 1-2.	2627
Pest	Szob	040008	Szobi Kodály Zoltán Alapfokú Művészeti Iskola	Szob	Árpád utca 54.	2628		Letkés	Rákóczi utca 2.	2632
Pest	Szob	040008	Szobi Kodály Zoltán Alapfokú Művészeti Iskola	Szob	Árpád utca 54.	2628	x	Szob	Árpád utca 54.	2628
Pest	Szob	040008	Szobi Kodály Zoltán Alapfokú Művészeti Iskola	Szob	Árpád utca 54.	2628		Vámosmikola	Huszár utca 63.	2635
Pest	Szob	040008	Szobi Kodály Zoltán Alapfokú Művészeti Iskola	Szob	Árpád utca 54.	2628		Verőce	Garam utca 8.	2621
Pest	Szob	200613	Nagymaros Város Pedagógiai Szakszolgálat	Nagymaros	Fehérhegy utca 2.	2626	x	Nagymaros	Fehérhegy utca 2.	2626
Pest	Szob	201046	Szobi Fekete István Általános Iskola	Szob	Iskola utca2.	2628		Bernecebaráti	Széchenyi út 23-25.	2639
Pest	Szob	201046	Szobi Fekete István Általános Iskola	Szob	Iskola utca2.	2628		Kemence	Fő út 161.	2638
Pest	Szob	201046	Szobi Fekete István Általános Iskola	Szob	Iskola utca2.	2628		Kóspallag	Kossuth L. utca 2.	2625
Pest	Szob	201046	Szobi Fekete István Általános Iskola	Szob	Iskola utca2.	2628		Letkés	Rákóczi utca 2.	2632

Megye	Tankerület	OM azonosító	Intézmény neve	Helység	Utca / házszám	Irányító-szám	Székhely	Helység	Utca / házszám	Irányító-szám
Pest	Szob	201046	Szobi Fekete István Általános Iskola	Szob	Iskola utca2.	2628		Márianosztra	Rákóczi út 13.	2629
Pest	Szob	201046	Szobi Fekete István Általános Iskola	Szob	Iskola utca2.	2628		Nagybörzsöny	Széchenyi utca 27.	2634
Pest	Szob	201046	Szobi Fekete István Általános Iskola	Szob	Iskola utca2.	2628	x	Szob	Iskola utca 2.	2628
Pest	Szob	201046	Szobi Fekete István Általános Iskola	Szob	Iskola utca2.	2628		Vámosmikola	Huszár utca 63.	2635
Pest	Szob	201223	Vilcsek Gyula Általános Iskola	Kismaros	Liget utca 37.	2623	x	Kismaros	Liget utca 37.	2623
Pest	Vác	032411	Acsai Petőfi Sándor Általános Iskola	Acsa	Dózsa Gy. út 2.	2683	x	Acsa	Dózsa Gy. út 2.	2683
Pest	Vác	032411	Acsai Petőfi Sándor Általános Iskola	Acsa	Dózsa Gy.út 2.	2683		Csővár	Mikszáth utca 3/A	2615
Pest	Vác	032418	Kosdi Arany János Általános Iskola	Kosd	Bocskai utca 1.	2612	x	Kosd	Bocskai utca 1.	2612
Pest	Vác	032424	Kvassay Jenő Általános Iskola	Őrbottyán	Rákóczi F. utca 84.	2162		Kisnémedi	Fő út 2.	2165
Pest	Vác	032424	Kvassay Jenő Általános Iskola	Őrbottyán	Rákóczi F. utca 84.	2162	x	Őrbottyán	Rákóczi F. utca 84.	2162
Pest	Vác	032427	Püspökhatvan-Galgagyörk-Penc Általános Iskola	Püspökhatvan	Iskola utca 6.	2682		Galgagyörk	Rákóczi utca 6.	2681
Pest	Vác	032427	Püspökhatvan-Galgagyörk-Penc Általános Iskola	Püspökhatvan	Iskola utca 6.	2682		Penc	Rákóczi utca 29.	2614
Pest	Vác	032427	Püspökhatvan-Galgagyörk-Penc Általános Iskola	Püspökhatvan	Iskola utca 6.	2682	x	Püspökhatvan	Iskola utca 6.	2682
Pest	Vác	032429	Rádi II. Rákóczi Ferenc Általános Iskola	Rád	Rákóczi út 1.	2613	x	Rád	Rákóczi út 1.	2613
Pest	Vác	032432	Sződi Hunyadi János Általános Iskola	Sződ	Ady E. utca 2.	2134		Keszeg	Dózsa út 12.	2616
Pest	Vác	032432	Sződi Hunyadi János Általános Iskola	Sződ	Ady E. utca 2.	2134	x	Sződ	Ady E. utca 2.	2134
Pest	Vác	032433	Sződligeti Gárdonyi Géza Általános Iskola	Sződliget	Rákóczi utca 1-3.	2133	x	Sződliget	Rákóczi utca 1-3.	2133
Pest	Vác	032435	Váchartyáni Apáczai Csere János Általános Iskola	Váchartyán	Halászi K. utca 2.	2164	x	Váchartyán	Halászi K. utca 2.	2164
Pest	Vác	032436	Vácrátóti Petőfi Sándor Általános Iskola	Vácrátót	Petőfi tér 6.	2163	x	Vácrátót	Petőfi tér 6.	2163
Pest	Vác	032436	Vácrátóti Petőfi Sándor Általános Iskola	Vácrátót	Petőfi tér 6.	2163		Vácduka	Ifjúság utca 2.	2167
Pest	Vác	032557	Váci Madách Imre Gimnázium	Vác	Brusznyai Árpád utca 4.	2600	x	Vác	Brusznyai Árpád utca 4.	2600
Pest	Vác	032566	Boronkay György Műszaki Szakközépiskola, Gimnázium és Kollégium	Vác	Németh László utca 4-6.	2600	x	Vác	Németh László utca 4-6.	2600
Pest	Vác	032566	Boronkay György Műszaki Szakközépiskola, Gimnázium és Kollégium	Vác	Németh László utca 4-6.	2600		Vác	Kossuth tér 1.	2600
Pest	Vác	032566	Boronkay György Műszaki Szakközépiskola, Gimnázium és Kollégium	Vác	Németh László utca 4-6.	2600		Vác	Brusznyai Á. utca 1.	2600
Pest	Vác	032612	Váci I. Géza Király Közgazdasági Szakközépiskola	Vác	Géza király tér 8.	2600	x	Vác	Géza király tér 8.	2600
Pest	Vác	037731	Váci Árpád Fejedelem Általános Iskola	Vác	Árpád köz 1.	2600	x	Vác	Árpád köz 1.	2600
Pest	Vác	037732	Váci Juhász Gyula Általános Iskola	Vác	Báthori utca 17-19.	2600	x	Vác	Báthori utca 17-19.	2600
Pest	Vác	037733	Váci Földváry Károly Általános Iskola	Vác	Nagymező utca 14.	2600	x	Vác	Nagymező utca 14.	2600
Pest	Vác	037735	Váci Petőfi Sándor Általános Iskola	Vác	Deákvári főtér 5.	2600		Püspökszilágy	Kossuth Lajos út 13.	2166
Pest	Vác	037735	Váci Petőfi Sándor Általános Iskola	Vác	Deákvári főtér 5.	2600	x	Vác	Deákvári főtér 5.	2600
Pest	Vác	037736	Váci Radnóti Miklós Általános Iskola	Vác	Radnóti M. utca 7.	2600	x	Vác	Radnóti M. utca 7.	2600
Pest	Vác	040015	Váci Bartók Béla Zenei Alapfokú Művészeti Iskola	Vác	Konstantin tér 8.	2600	x	Vác	Konstantin tér 8.	2600
Pest	Vác	040015	Váci Bartók Béla Zenei Alapfokú Művészeti Iskola	Vác	Konstantin tér 8.	2600		Vác	Árpád köz 1.	2600
Pest	Vác	040015	Váci Bartók Béla Zenei Alapfokú Művészeti Iskola	Vác	Konstantin tér 8.	2600		Vác	Nagymező utca 14.	2600
Pest	Vác	040015	Váci Bartók Béla Zenei Alapfokú Művészeti Iskola	Vác	Konstantin tér 8.	2600		Vác	Radnóti M. utca 7.	2600
Pest	Vác	040015	Váci Bartók Béla Zenei Alapfokú Művészeti Iskola	Vác	Konstantin tér 8.	2600		Vác	Deákvári főtér 5.	2600
Pest	Vác	040015	Váci Bartók Béla Zenei Alapfokú Művészeti Iskola	Vác	Konstantin tér 8.	2600		Vác	Németh L. utca 4-6.	2600
Pest	Vác	040015	Váci Bartók Béla Zenei Alapfokú Művészeti Iskola	Vác	Konstantin tér 8.	2600		Őrbottyán	Rákóczi F. utca 84.	2162
Pest	Vác	040015	Váci Bartók Béla Zenei Alapfokú Művészeti Iskola	Vác	Konstantin tér 8.	2600		Acsa	Dózsa Gy. út 2.	2683
Pest	Vác	040015	Váci Bartók Béla Zenei Alapfokú Művészeti Iskola	Vác	Konstantin tér 8.	2600		Rád	Rákóczi út 1.	2613
Pest	Vác	040015	Váci Bartók Béla Zenei Alapfokú Művészeti Iskola	Vác	Konstantin tér 8.	2600		Sződ	Ady E. utca 2.	2134
Pest	Vác	040015	Váci Bartók Béla Zenei Alapfokú Művészeti Iskola	Vác	Konstantin tér 8.	2600		Váchartyán	Halászi K. utca 2.	2164
Pest	Vác	201453	Dunakanyari Pedagógiai Szakszolgálat	Vác	Dr. Csányi László körút 52.	2600	x	Vác	Dr. Csányi László körút 52.	2600
Pest	Vác	032652	Cházár András Óvoda, Általános Iskola, Fejlesztő Iskola, Szakiskola, Speciális Szakiskola, Készségfejlesztő Speciális Szakiskola, Diákotthon, Gyermekotthon és Pedagógiai Szakszolgálat	Vác	Március 15. tér 6.	2600	x	Vác	Március 15. tér 6.	2600
Pest	Vác	032652	Cházár András Óvoda, Általános Iskola, Fejlesztő Iskola, Szakiskola, Speciális Szakiskola, Készségfejlesztő Speciális Szakiskola, Diákotthon, Gyermekotthon és Pedagógiai Szakszolgálat	Vác	Március 15. tér 6.	2600		Vác	Zichy Hyppolit utca 16-18.	2600

Megye	Tankerület	OM azonosító	Intézmény neve	Helység	Utca / házszám	Irányító-szám	Székhely	Helység	Utca / házszám	Irányító-szám
Pest	Vác	032652	Cházár András Óvoda, Általános Iskola, Fejlesztő Iskola, Szakiskola, Speciális Szakiskola, Készségfejlesztő Speciális Szakiskola, Diákotthon, Gyermekotthon és Pedagógiai Szakszolgálat	Vác	Március 15. tér 6.	2600		Vác	Naszály út 29.	2600
Pest	Vác	032652	Cházár András Óvoda, Általános Iskola, Fejlesztő Iskola, Szakiskola, Speciális Szakiskola, Készségfejlesztő Speciális Szakiskola, Diákotthon, Gyermekotthon és Pedagógiai Szakszolgálat	Vác	Március 15. tér 6.	2600		Szentendre	Kovács László utca 3.	2600
Pest	Vecsés	102921	Üllői Pedagógiai Szakszolgálat	Üllő	Templom tér 2.	2225	x	Üllő	Templom tér 2.	2225
Pest	Vecsés	032496	Laky Ilonka Általános Iskola	Ecser	Rákóczi utca 1-3.	2233	x	Ecser	Rákóczi utca 1-3.	2233
Pest	Vecsés	032501	Maglódi Vermesy Péter Általános Iskola és Alapfokú Művészeti Iskola	Maglód	Fő utca 1-9.	2234	x	Maglód	Fő utca 1-9.	2234
Pest	Vecsés	032501	Maglódi Vermesy Péter Általános Iskola és Alapfokú Művészeti Iskola	Maglód	Fő utca 1-9.	2234		Maglód	Ady Endre utca 1.	2234
Pest	Vecsés	032501	Maglódi Vermesy Péter Általános Iskola és Alapfokú Művészeti Iskola	Maglód	Fő utca 1-9.	2234		Maglód	József Attila krt. 33-35.	2234
Pest	Vecsés	032501	Maglódi Vermesy Péter Általános Iskola és Alapfokú Művészeti Iskola	Maglód	Fő utca 1-9.	2234		Maglód	József Attila krt. 30-36.	2234
Pest	Vecsés	032513	Üllői Árpád Fejedelem Általános Iskola	Üllő	Malom utca 1.	2225	x	Üllő	Malom utca 1.	2225
Pest	Vecsés	032515	Grassalkovich Antal Német Nemzetiségi és Kétnyelvű Általános Iskola	Vecsés	Fő utca 90-92.	2220	x	Vecsés	Fő utca 90-92.	2220
Pest	Vecsés	032516	Vecsési Andrássy Gyula Általános Iskola	Vecsés	Erzsébet tér 1.	2220	x	Vecsés	Erzsébet tér 1.	2220
Pest	Vecsés	032518	Vecsési Halmi Telepi Általános Iskola	Vecsés	Halmy József tér 1.	2220	x	Vecsés	Halmy József tér 1.	2220
Pest	Vecsés	040033	Vecsési Zenei Alapfokú Művészeti Iskola	Vecsés	Erzsébet tér 1.	2220	x	Vecsés	Erzsébet tér 1.	2220
Pest	Vecsés	040033	Vecsési Zenei Alapfokú Művészeti Iskola	Vecsés	Erzsébet tér 1.	2220		Vecsés	Fő utca 90-92.	2220
Pest	Vecsés	040033	Vecsési Zenei Alapfokú Művészeti Iskola	Vecsés	Erzsébet tér 1.	2220		Vecsés	Halmy József tér 1.	2220
Pest	Vecsés	040033	Vecsési Zenei Alapfokú Művészeti Iskola	Vecsés	Erzsébet tér 1.	2220		Vecsés	Petőfi tér 1.	2220
Pest	Vecsés	040039	Harmónia Zenei Alapfokú Művészeti Iskola	Üllő	Pesti út 53.	2225	x	Üllő	Pesti út 53.	2225

Megye	Tankerület	OM azonosító	Intézmény neve	Helység	Utca / házszám	Irányító-szám	Székhely	Helység	Utca / házszám	Irányító-szám
Somogy	Barcs	034008	Gábor Andor Általános Iskola	Babócsa	Rákóczi utca 3.	7584	x	Babócsa	Rákóczi utca 3.	7584
Somogy	Barcs	038806	Barcsi Szivárvány Óvoda, Általános Iskola, Speciális Szakiskola, Kollégium, Egységes Gyógypedagógiai Módszertani Intézmény és Pedagógiai Szakszolgálat	Barcs	Széchenyi István utca 2.	7570	x	Barcs	Széchenyi István utca 2.	7570
Somogy	Barcs	200908	Barcsi Általános, Szakképző Iskola, Gimnázium,Kollégium,Alapfokú Művészetoktatási Intézmény, Egységes Pedagógiai szakszolgálat	Barcs	Tavasz utca 3.	7570	x	Barcs	Tavasz utca 3.	7570
Somogy	Barcs	200908	Barcsi Általános, Szakképző Iskola, Gimnázium,Kollégium,Alapfokú Művészetoktatási Intézmény, Egységes Pedagógiai szakszolgálat	Barcs	Tavasz utca 3.	7570		Barcs	Hősök tere 6.	7570
Somogy	Barcs	200908	Barcsi Általános, Szakképző Iskola, Gimnázium,Kollégium,Alapfokú Művészetoktatási Intézmény, Egységes Pedagógiai szakszolgálat	Barcs	Tavasz utca 3.	7570		Szulok	Sallai u. 27.	7570
Somogy	Barcs	200908	Barcsi Általános, Szakképző Iskola, Gimnázium,Kollégium,Alapfokú Művészetoktatási Intézmény, Egységes Pedagógiai szakszolgálat	Barcs	Tavasz utca 3.	7570		Barcs	Kossuth Lajos utca 5.	7570
Somogy	Barcs	200908	Barcsi Általános, Szakképző Iskola, Gimnázium,Kollégium,Alapfokú Művészetoktatási Intézmény, Egységes Pedagógiai szakszolgálat	Barcs	Tavasz utca 3.	7570		Vízvár	Szent István út 7.	7570
Somogy	Barcs	200908	Barcsi Általános, Szakképző Iskola, Gimnázium,Kollégium,Alapfokú Művészetoktatási Intézmény, Egységes Pedagógiai szakszolgálat	Barcs	Tavasz utca 3.	7570		Bolhó	Kossuth Lajos út 5.	7570
Somogy	Barcs	200908	Barcsi Általános, Szakképző Iskola, Gimnázium,Kollégium,Alapfokú Művészetoktatási Intézmény, Egységes Pedagógiai szakszolgálat	Barcs	Tavasz utca 3.	7570		Barcs	Dózsa György út 2.	7570
Somogy	Barcs	200908	Barcsi Általános, Szakképző Iskola, Gimnázium,Kollégium,Alapfokú Művészetoktatási Intézmény, Egységes Pedagógiai szakszolgálat	Barcs	Tavasz utca 3.	7570		Barcs	Bajcsy-Zsilinszky utca 32-43.	7570
Somogy	Barcs	200908	Barcsi Általános, Szakképző Iskola, Gimnázium,Kollégium,Alapfokú Művészetoktatási Intézmény, Egységes Pedagógiai szakszolgálat	Barcs	Tavasz utca 3.	7570		Barcs	Barátság u. 9-11.	7570
Somogy	Barcs	201042	Drávamenti Körzeti Általános Iskola	Csokonyavisonta	Xantus János utca 226.	7555	x	Csokonyavisonta	Xantus János utca 226.	7555
Somogy	Barcs	201042	Drávamenti Körzeti Általános Iskola	Csokonyavisonta	Xantus János utca 226.	7555		Lakócsa	Szabadság u 12.	7918
Somogy	Barcs	201042	Drávamenti Körzeti Általános Iskola	Csokonyavisonta	Xantus János utca 226.	7555		Darány	Rákóczi út 12.	7988
Somogy	Barcs	034012	Homokszentgyörgyi I. István Általános Iskola	Homokszentgyörgy	Táncsics utca 2-4.	7537	x	Homokszentgyörgy	Táncsics utca 2-4.	7537
Somogy	Barcs	034012	Homokszentgyörgyi I. István Általános Iskola	Homokszentgyörgy	Táncsics utca 2-4.	7537		Kálmáncsa	Szabadság tér 5.	7538
Somogy	Barcs	034012	Homokszentgyörgyi I. István Általános Iskola	Homokszentgyörgy	Táncsics utca 2-4.	7537		Lad	Szabadság tér 23.	7535
Somogy	Csurgó	034117	Kavulák János Általános Iskola	Berzence	Virág utca 10.	7516	x	Berzence	Virág utca 10.	7516
Somogy	Csurgó	201108	Csurgói Általános Iskola, Alapfopkú Művészeti Iskola és Pedagógiai Szakszolgálat	Csurgó	Kossuth utca 3.	8840	x		Kossuth utca 3.	8840
Somogy	Csurgó	201108	Csurgói Általános Iskola, Alapfopkú Művészeti Iskola és Pedagógiai Szakszolgálat	Csurgó	Kossuth utca 3.	8840		Csurgó	Rákóczi utca 61.	8840
Somogy	Csurgó	201108	Csurgói Általános Iskola, Alapfopkú Művészeti Iskola és Pedagógiai Szakszolgálat	Csurgó	Kossuth utca 3.	8840		Csurgó	Szabadság tér 10.	8840
Somogy	Csurgó	201108	Csurgói Általános Iskola, Alapfopkú Művészeti Iskola és Pedagógiai Szakszolgálat	Csurgó	Kossuth utca 3.	8840		Somogyudvarhely	Kossuth utca 19.	7515
Somogy	Csurgó	034119	Iharosberényi Körzeti Általános Iskola	Iharosberény	Hársfa utca 3.	8725	x	Iharosberény	Hársfa utca 3.	8725
Somogy	Csurgó	034120	Inkei Bethlen István Általános Iskola	Inke	Szabadság park 1.	8724	x	Inke	Szabadság park 1.	8724
Somogy	Csurgó	034124	Zákány Zrínyi Miklós Általános Iskola és Alapfokú Művészeti Iskola	Zákány	Petőfi utca 6.	8852	x	Zákány	Petőfi utca 6.	8852
Somogy	Csurgó	034124	Zákány Zrínyi Miklós Általános Iskola és Alapfokú Művészeti Iskola	Zákány	Petőfi utca 6.	8852		Gyékényes	Szabadság tér 44.	8851

Megye	Tankerület	OM azonosító	Intézmény neve	Helység	Utca / házszám	Irányító-szám	Székhely	Helység	Utca / házszám	Irányító-szám
Somogy	Fonyód	033997	Boglári Általános Iskola és Alapfokú Művészeti Iskola	Balatonboglár	Árpád utca 5.	8630	x	Balatonboglár	Árpád utca 5.	8630
Somogy	Fonyód	033997	Boglári Általános Iskola és Alapfokú Művészeti Iskola	Balatonboglár	Árpád utca 5.	8630		Balatonboglár	Viola utca 1.	8630
Somogy	Fonyód	033997	Boglári Általános Iskola és Alapfokú Művészeti Iskola	Balatonboglár	Árpád utca 5.	8630		Balatonboglár	Árpád utca 1.	8630
Somogy	Fonyód	033997	Boglári Általános Iskola és Alapfokú Művészeti Iskola	Balatonboglár	Árpád utca 5.	8630		Ordacsehi	Kossuth utca 6.	8635
Somogy	Fonyód	040683	Dél-Balatoni Kollégium	Balatonboglár	Mátyás király utca 12.	8630	x	Balatonboglár	Mátyás király utca 12.	8630
Somogy	Fonyód	040683	Dél-Balatoni Kollégium	Balatonboglár	Mátyás király utca 12.	8630		Fonyód	Ady Endre utca 1.	8640
Somogy	Fonyód	040683	Dél-Balatoni Kollégium	Balatonboglár	Mátyás király utca 12.	8630		Siófok	Beszédes József sétány 79-81.	8600
Somogy	Fonyód	034006	Balatonfenyvesi Fekete István Általános Iskola	Balatonfenyves	Kölcsey utca 38-39.	8646	x	Balatonfenyves	Kölcsey utca 38-39.	8646
Somogy	Fonyód	033998	Balatonlelle-Karádi Általános Iskola és Alapfokú Művészeti Iskola, Pedagógiai Szakszolgálat	Balatonlelle	Petőfi utca 1.	8638	x	Balatonlelle	Petőfi utca 1.	8638
Somogy	Fonyód	033998	Balatonlelle-Karádi Általános Iskola és Alapfokú Művészeti Iskola, Pedagógiai Szakszolgálat	Balatonlelle	Petőfi utca 1.	8638		Karád	Gárdonyi utca 2.	8676
Somogy	Fonyód	033998	Balatonlelle-Karádi Általános Iskola és Alapfokú Művészeti Iskola, Pedagógiai Szakszolgálat	Balatonlelle	Petőfi utca 1.	8638		Karád	Kossuth park	8676
Somogy	Fonyód	034007	Palonai Magyar Bálint Általános Iskola	Fonyód	Fő utca 8.	8640	x	Fonyód	Fő utca 8.	8640
Somogy	Fonyód	040064	Fonyódi Alapfokú Művészeti Iskola	Fonyód	Bartók Béla utca 22.	8640	x	Fonyód	Bartók Béla utca 22.	8640
Somogy	Fonyód	040064	Fonyódi Alapfokú Művészeti Iskola	Fonyód	Bartók Béla utca 22.	8640		Balatonfenyves	Kölcsey utca 38-39	8646
Somogy	Fonyód	040064	Fonyódi Alapfokú Művészeti Iskola	Fonyód	Bartók Béla utca 22.	8640		Fonyód	Fő utca 4.	8640
Somogy	Fonyód	034145	Mátyás Király Gimnázium	Fonyód	Hunyadi János utca 3.	8640	x	Fonyód	Hunyadi János utca 3.	8640
Somogy	Fonyód	034109	Gamási Általános Iskola	Gamás	Fő utca 94.	8685	x	Gamás	Fő utca 94.	8685
Somogy	Fonyód	034110	Látrányi Fekete István Általános Iskola és Alapfokú Művészeti Iskola	Látrány	Szabadság utca 11.	8681	x	Látrány	Szabadság utca 11.	8681
Somogy	Fonyód	034111	Fodor András Általános Iskola, Alapfokú Művészeti Iskola, Pedagógiai Szakszolgálat	Lengyeltóti	Csokonai utca 15.	8693		Buzsák	Fő tér 2.	8695
Somogy	Fonyód	034111	Fodor András Általános Iskola, Alapfokú Művészeti Iskola, Pedagógiai Szakszolgálat	Lengyeltóti	Csokonai utca 15.	8693	x	Lengyeltóti	Csokonai utca 15.	8693
Somogy	Fonyód	034111	Fodor András Általános Iskola, Alapfokú Művészeti Iskola, Pedagógiai Szakszolgálat	Lengyeltóti	Csokonai utca 15.	8693		Lengyeltóti	Csokonai utca 5.	8693
Somogy	Fonyód	034111	Fodor András Általános Iskola, Alapfokú Művészeti Iskola, Pedagógiai Szakszolgálat	Lengyeltóti	Csokonai utca 15.	8693		Lengyeltóti	Tűzoltó utca 8.	8693
Somogy	Fonyód	034111	Fodor András Általános Iskola, Alapfokú Művészeti Iskola, Pedagógiai Szakszolgálat	Lengyeltóti	Csokonai utca 15.	8693		Öreglak	Fő utca 102.	8697
Somogy	Fonyód	034111	Fodor András Általános Iskola, Alapfokú Művészeti Iskola, Pedagógiai Szakszolgálat	Lengyeltóti	Csokonai utca 15.	8693		Somogyvámos	Csepregi utca 5.	8699
Somogy	Fonyód	034111	Fodor András Általános Iskola, Alapfokú Művészeti Iskola, Pedagógiai Szakszolgálat	Lengyeltóti	Csokonai utca 15.	8693		Somogyvár	Kossuth Lajos utca 32.	8698
Somogy	Fonyód	034111	Fodor András Általános Iskola, Alapfokú Művészeti Iskola, Pedagógiai Szakszolgálat	Lengyeltóti	Csokonai utca 15.	8693		Szőlősgyörök	Iskola utca 1.	8692
Somogy	Fonyód	038556	Somogy Megyei Óvoda, Általános Iskola, Speciális Szakiskola, Kollégium, Egységes Gyógypedagógiai Módszertani Intézmény és Gyermekotthon	Somogyvár	Kaposvári utca 4.	8698	x	Somogyvár	Kaposvári utca 4.	8698
Somogy	Fonyód	038556	Somogy Megyei Óvoda, Általános Iskola, Speciális Szakiskola, Kollégium, Egységes Gyógypedagógiai Módszertani Intézmény és Gyermekotthon	Somogyvár	Kaposvári utca 4.	8698		Somogyvár	Kossuth Lajos utca 7.	8698
Somogy	Fonyód	038556	Somogy Megyei Óvoda, Általános Iskola, Speciális Szakiskola, Kollégium, Egységes Gyógypedagógiai Módszertani Intézmény és Gyermekotthon	Somogyvár	Kaposvári utca 4.	8698		Somogyvár	Kossuth Lajos utca 9.	8698

Megye	Tankerület	OM azonosító	Intézmény neve	Helység	Utca / házszám	Irányító-szám	Székhely	Helység	Utca / házszám	Irányító-szám
Somogy	Fonyód	038556	Somogy Megyei Óvoda, Általános Iskola, Speciális Szakiskola, Kollégium, Egységes Gyógypedagógiai Módszertani Intézmény és Gyermekotthon	Somogyvár	Kaposvári utca 4.	8698		Somogyvár	Kossuth Lajos utca 104.	8698
Somogy	Fonyód	038556	Somogy Megyei Óvoda, Általános Iskola, Speciális Szakiskola, Kollégium, Egységes Gyógypedagógiai Módszertani Intézmény és Gyermekotthon	Somogyvár	Kaposvári utca 4.	8698		Öreglak	Fő utca 109.	8697
Somogy	Fonyód	038556	Somogy Megyei Óvoda, Általános Iskola, Speciális Szakiskola, Kollégium, Egységes Gyógypedagógiai Módszertani Intézmény és Gyermekotthon	Somogyvár	Kaposvári utca 4.	8698		Öreglak	Fő utca 110.	8697
Somogy	Fonyód	038556	Somogy Megyei Óvoda, Általános Iskola, Speciális Szakiskola, Kollégium, Egységes Gyógypedagógiai Módszertani Intézmény és Gyermekotthon	Somogyvár	Kaposvári utca 4.	8698		Öreglak	Vasút utca 8.	8697
Somogy	Fonyód	038556	Somogy Megyei Óvoda, Általános Iskola, Speciális Szakiskola, Kollégium, Egységes Gyógypedagógiai Módszertani Intézmény és Gyermekotthon	Somogyvár	Kaposvári utca 4.	8698		Öreglak	Kiss utca 47.	8697
Somogy	Kaposvár	201463	Berzencei Pedagógiai Szakszolgálat	Berzence	Szabadság tér 17.	7516	x	Berzence	Szabadság tér 17.	7516
Somogy	Kaposvár	034022	Csökölyi Általános Iskola	Csököly	Petőfi Sándor utca 101.	7526	x	Csököly	Petőfi Sándor utca 101.	7526
Somogy	Kaposvár	034028	Somssich Imre Általános Iskola	Hetes	Vikár Béla utca 1.	7432	x	Hetes	Vikár Béla utca 1.	7432
Somogy	Kaposvár	034028	Somssich Imre Általános Iskola	Hetes	Vikár Béla utca 1.	7432		Somogysárd	Fő utca 2.	7435
Somogy	Kaposvár	034029	Igali Batthyány Károly Általános Iskola, Speciális Általános Iskola és Pedagógiai Szakszolgálat	Igal	Farkas János utca 2.	7275	x	Igal	Farkas János utca 2.	7275
Somogy	Kaposvár	034029	Igali Batthyány Károly Általános Iskola, Speciális Általános Iskola és Pedagógiai Szakszolgálat	Igal	Farkas János utca 2.	7275		Igal	Szent István utca 100.	7275
Somogy	Kaposvár	034202	Jálics Ernő Általános Iskola, Szakképző Iskola, Alapfokú Művészeti Iskola, Speciális Szakiskola, Kollégium, Pedagógiai Szakszolgálat	Kadarkút	Fő utca 1.	7530	x	Kadarkút	Fő utca 1.	7530
Somogy	Kaposvár	034202	Jálics Ernő Általános Iskola, Szakképző Iskola, Alapfokú Művészeti Iskola, Speciális Szakiskola, Kollégium, Pedagógiai Szakszolgálat	Kadarkút	Fő utca 1.	7530		Kadarkút	Fő utca 2.	7530
Somogy	Kaposvár	034202	Jálics Ernő Általános Iskola, Szakképző Iskola, Alapfokú Művészeti Iskola, Speciális Szakiskola, Kollégium, Pedagógiai Szakszolgálat	Kadarkút	Fő utca 1.	7530		Kadarkút	Kossuth Lajos utca 1.	7530
Somogy	Kaposvár	034202	Jálics Ernő Általános Iskola, Szakképző Iskola, Alapfokú Művészeti Iskola, Speciális Szakiskola, Kollégium, Pedagógiai Szakszolgálat	Kadarkút	Fő utca 1.	7530		Kadarkút	Rákóczi utca 10.	7530
Somogy	Kaposvár	034202	Jálics Ernő Általános Iskola, Szakképző Iskola, Alapfokú Művészeti Iskola, Speciális Szakiskola, Kollégium, Pedagógiai Szakszolgálat	Kadarkút	Fő utca 1.	7530		Mike	Zrínyi utca 2/a.	7512
Somogy	Kaposvár	201472	Kaposmérő Hunyadi János Általános Iskola és Alapfokú Művészeti Iskola	Kaposmérő	Hunyadi utca 9.	7521	x	Kaposmérő	Hunyadi utca 9.	7521
Somogy	Kaposvár	033966	Kaposvári Kodály Zoltán Központi Általános Iskola	Kaposvár	Fő utca 40-44.	7400		Kaposvár	Búzavirág utca 21.	7400
Somogy	Kaposvár	033966	Kaposvári Kodály Zoltán Központi Általános Iskola	Kaposvár	Fő utca 40-44.	7400	x	Kaposvár	Fő utca 40-44.	7400
Somogy	Kaposvár	033966	Kaposvári Kodály Zoltán Központi Általános Iskola	Kaposvár	Fő utca 40-44.	7400		Kaposvár	Honvéd utca 33.	7400
Somogy	Kaposvár	033966	Kaposvári Kodály Zoltán Központi Általános Iskola	Kaposvár	Fő utca 40-44.	7400		Kaposvár	Kanizsai utca 67.	7400
Somogy	Kaposvár	033966	Kaposvári Kodály Zoltán Központi Általános Iskola	Kaposvár	Fő utca 40-44.	7400		Kaposvár	Kaposfüredi utca 173.	7400
Somogy	Kaposvár	033966	Kaposvári Kodály Zoltán Központi Általános Iskola	Kaposvár	Fő utca 40-44.	7400		Kaposvár	Kisfaludy utca 26/a.	7400
Somogy	Kaposvár	033966	Kaposvári Kodály Zoltán Központi Általános Iskola	Kaposvár	Fő utca 40-44.	7400		Kaposvár	Madár utca 16.	7400
Somogy	Kaposvár	033966	Kaposvári Kodály Zoltán Központi Általános Iskola	Kaposvár	Fő utca 40-44.	7400		Kaposvár	Pázmány Péter utca 32/b.	7400
Somogy	Kaposvár	033966	Kaposvári Kodály Zoltán Központi Általános Iskola	Kaposvár	Fő utca 40-44.	7400		Kaposvár	Pécsi utca 45.	7400
Somogy	Kaposvár	033966	Kaposvári Kodály Zoltán Központi Általános Iskola	Kaposvár	Fő utca 40-44.	7400		Kaposvár	Szent Imre utca 29/c.	7400
Somogy	Kaposvár	033966	Kaposvári Kodály Zoltán Központi Általános Iskola	Kaposvár	Fő utca 40-44.	7400		Kaposvár	Szondi utca 3.	7400
Somogy	Kaposvár	033966	Kaposvári Kodály Zoltán Központi Általános Iskola	Kaposvár	Fő utca 40-44.	7400		Kaposvár	Toponári út 62.	7400
Somogy	Kaposvár	034141	Kaposvári Táncsics Mihály Gimnázium	Kaposvár	Bajcsy-Zsilinszky utca 17.	7400	x	Kaposvár	Bajcsy-Zsilinszky utca 17.	7400
Somogy	Kaposvár	034148	Kaposvári Munkácsy Mihály Gimnázium	Kaposvár	Kossuth Lajos utca 48.	7400	x	Kaposvár	Kossuth Lajos utca 48.	7400

Megye	Tankerület	OM azonosító	Intézmény neve	Helység	Utca / házszám	Irányító-szám	Székhely	Helység	Utca / házszám	Irányító-szám
Somogy	Kaposvár	034164	Kaposvári Eötvös Loránd Műszaki Szakközépiskola, Szakiskola és Kollégium	Kaposvár	Pázmány Péter utca 17.	7400		Kaposvár	Damjanich utca 17.	7400
Somogy	Kaposvár	034164	Kaposvári Eötvös Loránd Műszaki Szakközépiskola, Szakiskola és Kollégium	Kaposvár	Pázmány Péter utca 17.	7400	x	Kaposvár	Pázmány Péter utca 17.	7400
Somogy	Kaposvár	034164	Kaposvári Eötvös Loránd Műszaki Szakközépiskola, Szakiskola és Kollégium	Kaposvár	Pázmány Péter utca 17.	7400		Kaposvár	Virág utca 32.	7400
Somogy	Kaposvár	034167	Noszlopy Gáspár Közgazdasági Szakközépiskola	Kaposvár	Szent Imre utca 2.	7400	x	Kaposvár	Szent Imre utca 2.	7400
Somogy	Kaposvár	034168	Kaposvári Kinizsi Pál Élelmiszeripari Szakképző Iskola és Gimnázium	Kaposvár	Baross Gábor utca 19.	7400	x	Kaposvár	Baross Gábor utca 19.	7400
Somogy	Kaposvár	034170	Kaposvári Széchenyi István Kereskedelmi és Vendéglátóipari Szakképző Iskola	Kaposvár	Rippl-Rónai utca 15.	7400		Kaposvár	Nemzetőr sor 1.	7400
Somogy	Kaposvár	034170	Kaposvári Széchenyi István Kereskedelmi és Vendéglátóipari Szakképző Iskola	Kaposvár	Rippl-Rónai utca 15.	7400	x	Kaposvár	Rippl-Rónai utca 15.	7400
Somogy	Kaposvár	034170	Kaposvári Széchenyi István Kereskedelmi és Vendéglátóipari Szakképző Iskola	Kaposvár	Rippl-Rónai utca 15.	7400		Kaposvár	Teleki utca 4.	7400
Somogy	Kaposvár	034173	Építőipari, Faipari Szakképző Iskola és Kollégium	Kaposvár	Cseri út 6.	7400	x	Kaposvár	Cseri út 6.	7400
Somogy	Kaposvár	034173	Építőipari, Faipari Szakképző Iskola és Kollégium	Kaposvár	Cseri út 6.	7400		Kaposvár	Cseri út 14.	7400
Somogy	Kaposvár	034178	Kaposvári Zichy Mihály Iparművészeti Szakközépiskola és Kollégium	Kaposvár	Szántó utca 11.	7400	x	Kaposvár	Szántó utca 11.	7400
Somogy	Kaposvár	034183	Szigeti-Gyula János Egészségügyi Szakképző Iskola	Kaposvár	Bajcsy-Zsilinszky utca 58.	7400	x	Kaposvár	Bajcsy-Zsilinszky utca 58.	7400
Somogy	Kaposvár	034183	Szigeti-Gyula János Egészségügyi Szakképző Iskola	Kaposvár	Bajcsy-Zsilinszky utca 58.	7400		Kaposvár	Tallián Gyula utca 12.	7400
Somogy	Kaposvár	038551	Bárczi Gusztáv Óvoda, Általános Iskola, Speciális Szakiskola, Kollégium, Egységes Gyógypedagógiai Módszertani Intézmény és Pedagógiai Szakszolgálat	Kaposvár	Bárczi Gusztáv utca 2.	7400	x	Kaposvár	Bárczi Gusztáv utca 2.	7400
Somogy	Kaposvár	040062	Kaposvári Liszt Ferenc Zenei Alapfokú Művészeti Iskola	Kaposvár	Kossuth Lajos utca 21.	7400	x	Kaposvár	Kossuth Lajos utca 21.	7400
Somogy	Kaposvár	040062	Kaposvári Liszt Ferenc Zenei Alapfokú Művészeti Iskola	Kaposvár	Kossuth Lajos utca 21.	7400		Kaposvár	Kisfaludy utca 26/a.	7400
Somogy	Kaposvár	040062	Kaposvári Liszt Ferenc Zenei Alapfokú Művészeti Iskola	Kaposvár	Kossuth Lajos utca 21.	7400		Kaposvár	Fő utca 40-44.	7400
Somogy	Kaposvár	040062	Kaposvári Liszt Ferenc Zenei Alapfokú Művészeti Iskola	Kaposvár	Kossuth Lajos utca 21.	7400		Kaposvár	Pázmány Péter utca 32/b.	7400
Somogy	Kaposvár	040062	Kaposvári Liszt Ferenc Zenei Alapfokú Művészeti Iskola	Kaposvár	Kossuth Lajos utca 21.	7400		Kaposvár	Toponári utca 62.	7400
Somogy	Kaposvár	040413	Együd Árpád Alapfokú Művészeti Iskola	Kaposvár	Csokonai utca 1.	7400	x	Kaposvár	Csokonai utca 1.	7400
Somogy	Kaposvár	040413	Együd Árpád Alapfokú Művészeti Iskola	Kaposvár	Csokonai utca 1.	7400		Kaposvár	Madár utca 16.	7400
Somogy	Kaposvár	040652	Kaposvári Klebelsberg Középiskolai Kollégium	Kaposvár	Álmos Vezér utca 1.	7400	x	Kaposvár	Álmos Vezér utca 1.	7400
Somogy	Kaposvár	038552	Somogy Megyei Duráczky József Óvoda, Általános Iskola, Egységes Gyógypedagógiai Módszertani Intézmény, Pedagógiai Szakszolgálat és Kollégium	Kaposvár	Somssich Pál utca 8.	7400	x	Kaposvár	Somssich Pál utca 8.	7400
Somogy	Kaposvár	038552	Somogy Megyei Duráczky József Óvoda, Általános Iskola, Egységes Gyógypedagógiai Módszertani Intézmény, Pedagógiai Szakszolgálat és Kollégium	Kaposvár	Somssich Pál utca 8.	7400		Nagyatád	Petőfi Sándor utca 51/a	7500
Somogy	Kaposvár	038552	Somogy Megyei Duráczky József Óvoda, Általános Iskola, Egységes Gyógypedagógiai Módszertani Intézmény, Pedagógiai Szakszolgálat és Kollégium	Kaposvár	Somssich Pál utca 8.	7400		Marcali	Petőfi Sándor utca 36.	8700
Somogy	Kaposvár	038552	Somogy Megyei Duráczky József Óvoda, Általános Iskola, Egységes Gyógypedagógiai Módszertani Intézmény, Pedagógiai Szakszolgálat és Kollégium	Kaposvár	Somssich Pál utca 8.	7400		Siófok	Beszédes József sétány 79.	8600
Somogy	Kaposvár	201275	Somogy Megyei Tanulási Képességet Vizsgáló és Beszédvizsgáló Szakértői és Rehabilitációs Bizottság	Kaposvár	Somssich Pál utca 8.	7400	x	Kaposvár	Somssich Pál utca 8.	7400

Megye	Tankerület	OM azonosító	Intézmény neve	Helység	Utca / házszám	Irányító-szám	Székhely	Helység	Utca / házszám	Irányító-szám
Somogy	Kaposvár	201181	Nagybajomi Csokonai Vitéz Mihály Általános Iskola Egységes Gyógypedagógiai Módszertani Intézmény, Speciális Szakiskola és Kollégium	Nagybajom	Kossuth Lajos utca 10.	7561	x	Nagybajom	Kossuth Lajos utca 10.	7561
Somogy	Kaposvár	201181	Nagybajomi Csokonai Vitéz Mihály Általános Iskola Egységes Gyógypedagógiai Módszertani Intézmény, Speciális Szakiskola és Kollégium	Nagybajom	Kossuth Lajos utca 10.	7561		Nagybajom	Kossuth Lajos utca 1.	7561
Somogy	Kaposvár	201181	Nagybajomi Csokonai Vitéz Mihály Általános Iskola Egységes Gyógypedagógiai Módszertani Intézmény, Speciális Szakiskola és Kollégium	Nagybajom	Kossuth Lajos utca 10.	7561		Nagybajom	Kossuth Lajos utca 3.	7561
Somogy	Kaposvár	201181	Nagybajomi Csokonai Vitéz Mihály Általános Iskola Egységes Gyógypedagógiai Módszertani Intézmény, Speciális Szakiskola és Kollégium	Nagybajom	Kossuth Lajos utca 10.	7561		Pálmajor	Pálmajor utca 69.	7561
Somogy	Kaposvár	201181	Nagybajomi Csokonai Vitéz Mihály Általános Iskola Egységes Gyógypedagógiai Módszertani Intézmény, Speciális Szakiskola és Kollégium	Nagybajom	Kossuth Lajos utca 10.	7561		Jákó	Kossuth Lajos utca 47.	7525
Somogy	Kaposvár	034048	Szász Endre Általános Iskola és Alapfokú Művészeti Iskola	Nagyberki	Ifjúság utca 1.	7255	x	Nagyberki	Ifjúság utca 1.	7255
Somogy	Kaposvár	201178	Somogyi Térségi Integrált Szakképző Központ Középiskola, Szakiskola és Kollégium	Siófok	Bakony utca 2.	8600	x	Siófok	Bakony utca 2.	8600
Somogy	Kaposvár	201178	Somogyi Térségi Integrált Szakképző Központ Középiskola, Szakiskola és Kollégium	Siófok	Bakony utca 2.	8600		Siófok	Bakony utca 2.	8600
Somogy	Kaposvár	201178	Somogyi Térségi Integrált Szakképző Központ Középiskola, Szakiskola és Kollégium	Siófok	Bakony utca 2.	8600		Siófok	Fő utca 258.	8600
Somogy	Kaposvár	201178	Somogyi Térségi Integrált Szakképző Központ Középiskola, Szakiskola és Kollégium	Siófok	Bakony utca 2.	8600		Siófok	Széchenyi utca 13.	8600
Somogy	Kaposvár	201178	Somogyi Térségi Integrált Szakképző Központ Középiskola, Szakiskola és Kollégium	Siófok	Bakony utca 2.	8600		Balatonboglár	Szabadság utca 41.	8630
Somogy	Kaposvár	201178	Somogyi Térségi Integrált Szakképző Központ Középiskola, Szakiskola és Kollégium	Siófok	Bakony utca 2.	8600		Balatonboglár	Szabadság utca 69.	8630
Somogy	Kaposvár	201178	Somogyi Térségi Integrált Szakképző Központ Középiskola, Szakiskola és Kollégium	Siófok	Bakony utca 2.	8600		Balatonboglár	Mátyás Király utca 7.	8630
Somogy	Kaposvár	201178	Somogyi Térségi Integrált Szakképző Központ Középiskola, Szakiskola és Kollégium	Siófok	Bakony utca 2.	8600		Balatonboglár	Zrínyi utca 76.	8630
Somogy	Kaposvár	201178	Somogyi Térségi Integrált Szakképző Központ Középiskola, Szakiskola és Kollégium	Siófok	Bakony utca 2.	8600		Fonyód	Béke utca 1.	8640
Somogy	Kaposvár	201178	Somogyi Térségi Integrált Szakképző Központ Középiskola, Szakiskola és Kollégium	Siófok	Bakony utca 2.	8600		Siófok	Koch Róbert utca 8.	8600
Somogy	Kaposvár	201178	Somogyi Térségi Integrált Szakképző Központ Középiskola, Szakiskola és Kollégium	Siófok	Bakony utca 2.	8600		Siófok	Széchenyi utca 13.	8600
Somogy	Kaposvár	201178	Somogyi Térségi Integrált Szakképző Központ Középiskola, Szakiskola és Kollégium	Siófok	Bakony utca 2.	8600		Tab	Virág utca 12-14.	8660
Somogy	Kaposvár	201178	Somogyi Térségi Integrált Szakképző Központ Középiskola, Szakiskola és Kollégium	Siófok	Bakony utca 2.	8600		Ádánd	Árpád utca 4.	8653
Somogy	Kaposvár	201178	Somogyi Térségi Integrált Szakképző Központ Középiskola, Szakiskola és Kollégium	Siófok	Bakony utca 2.	8600		Barcs	Latinca Sándor utca 13.	7570
Somogy	Kaposvár	201178	Somogyi Térségi Integrált Szakképző Központ Középiskola, Szakiskola és Kollégium	Siófok	Bakony utca 2.	8600		Barcs	Barcs-Középrigóc	7570
Somogy	Kaposvár	201178	Somogyi Térségi Integrált Szakképző Központ Középiskola, Szakiskola és Kollégium	Siófok	Bakony utca 2.	8600		Csurgó	Iharosi út 2.	8840
Somogy	Kaposvár	201178	Somogyi Térségi Integrált Szakképző Központ Középiskola, Szakiskola és Kollégium	Siófok	Bakony utca 2.	8600		Nagyatád	Baross Gábor utca 6.	7500
Somogy	Kaposvár	201178	Somogyi Térségi Integrált Szakképző Központ Középiskola, Szakiskola és Kollégium	Siófok	Bakony utca 2.	8600		Nagyatád	Petőfi Sándor utca 2.	7500

Megye	Tankerület	OM azonosító	Intézmény neve	Helység	Utca / házszám	Irányító-szám	Székhely	Helység	Utca / házszám	Irányító-szám
Somogy	Kaposvár	200419	Somogyjádi Illyés Gyula Általános Iskola és Alapfokú Művészeti Iskola, Pedagógiai Szakszolgálat	Somogyjád	Bogáti utca 1.	7443		Juta	Hősök tere 6.	7431
Somogy	Kaposvár	200419	Somogyjádi Illyés Gyula Általános Iskola és Alapfokú Művészeti Iskola, Pedagógiai Szakszolgálat	Somogyjád	Bogáti utca 1.	7443		Magyaratád	Pázmány Péter tér 2.	7463
Somogy	Kaposvár	200419	Somogyjádi Illyés Gyula Általános Iskola és Alapfokú Művészeti Iskola, Pedagógiai Szakszolgálat	Somogyjád	Bogáti utca 1.	7443		Mernye	Kossuth Lajos tér 3.	7453
Somogy	Kaposvár	200419	Somogyjádi Illyés Gyula Általános Iskola és Alapfokú Művészeti Iskola, Pedagógiai Szakszolgálat	Somogyjád	Bogáti utca 1.	7443		Mezőcsokonya	Ady Endre utca 6.	7434
Somogy	Kaposvár	200419	Somogyjádi Illyés Gyula Általános Iskola és Alapfokú Művészeti Iskola, Pedagógiai Szakszolgálat	Somogyjád	Bogáti utca 1.	7443		Osztopán	Fő utca 22.	7444
Somogy	Kaposvár	200419	Somogyjádi Illyés Gyula Általános Iskola és Alapfokú Művészeti Iskola, Pedagógiai Szakszolgálat	Somogyjád	Bogáti utca 1.	7443		Somogygeszti	Dózsa György utca 1-2.	7455
Somogy	Kaposvár	200419	Somogyjádi Illyés Gyula Általános Iskola és Alapfokú Művészeti Iskola, Pedagógiai Szakszolgálat	Somogyjád	Bogáti utca 1.	7443	x	Somogyjád	Bogáti utca 1.	7443
Somogy	Kaposvár	201313	Szennai Fekete László Általános Iskola	Szenna	Árpád utca 1.	7477		Bárdudvarnok	Csokonai utca 9.	7478
Somogy	Kaposvár	201313	Szennai Fekete László Általános Iskola	Szenna	Árpád utca 1.	7477	x	Szenna	Árpád utca 1.	7477
Somogy	Kaposvár	201313	Szennai Fekete László Általános Iskola	Szenna	Árpád utca 1.	7477		Kaposfő	Kossuth Lajos utca 206.	7523
Somogy	Kaposvár	034057	Szentbalázsi Körzeti Általános Iskola és Pedagógiai Szakszolgálat	Szentbalázs	Fő utca 33.	7472	x	Szentbalázs	Fő utca 33.	7472
Somogy	Kaposvár	034058	Taszári Körzeti Általános Iskola	Taszár	Vörösmarty utca 4.	7261		Gölle	Árpád u. 23.	7272
Somogy	Kaposvár	034058	Taszári Körzeti Általános Iskola	Taszár	Vörösmarty utca 4.	7261	x	Taszár	Vörösmarty utca 4.	7261
Somogy	Marcali	034064	Balatonkeresztúri Festetics Kristóf Általános Iskola	Balatonkeresztúr	Ady E. utca 1.	8648	x	Balatonkeresztúr	Ady E. utca 1.	8648
Somogy	Marcali	034065	Balatonszentgyörgyi Dobó István Általános Iskola	Balatonszentgyörgy	Csillagvár utca 9.	8710	x	Balatonszentgyörgy	Csillagvár utca 9.	8710
Somogy	Marcali	034066	Festetics Pál Általános Iskola és Alapfokú Művészeti Iskola	Böhönye	Fő utca 2.	8719	x	Böhönye	Fő utca 2.	8719
Somogy	Marcali	034066	Festetics Pál Általános Iskola és Alapfokú Művészeti Iskola	Böhönye	Fő utca 2.	8719		Somogyfajsz	Kastélykert 2.	8708
Somogy	Marcali	034067	Kéthelyi Széchenyi István Általános Iskola és Alapfokú Művészeti Iskola	Kéthely	Magyari utca 30.	8713	x	Kéthely	Magyari utca 30.	8713
Somogy	Marcali	033985	Marcali Általános Iskola és Alapfokú Művészeti Iskola	Marcali	Széchenyi utca 60.	8700		Balatonkeresztúr	Ady Endre utca 1.	8648
Somogy	Marcali	033985	Marcali Általános Iskola és Alapfokú Művészeti Iskola	Marcali	Széchenyi utca 60.	8700		Marcali	Mikszáth Kálmán utca 10.	8700
Somogy	Marcali	033985	Marcali Általános Iskola és Alapfokú Művészeti Iskola	Marcali	Széchenyi utca 60.	8700		Marcali	Széchenyi utca 3.	8700
Somogy	Marcali	033985	Marcali Általános Iskola és Alapfokú Művészeti Iskola	Marcali	Széchenyi utca 60.	8700	x	Marcali	Széchenyi utca 60.	8700
Somogy	Marcali	033985	Marcali Általános Iskola és Alapfokú Művészeti Iskola	Marcali	Széchenyi utca 60.	8700		Nemesvid	Templom utca 7.	8738
Somogy	Marcali	034146	Marcali Berzsenyi Dániel Gimnázium, Szakközépiskola és Kollégium	Marcali	Petőfi Sándor utca 16.	8700	x	Marcali	Petőfi Sándor utca 16.	8700
Somogy	Marcali	101861	Marcali Pedagógiai Szakszolgálat	Marcali	Petőfi Sándor utca 14.	8700	x	Marcali	Petőfi Sándor utca 14.	8700
Somogy	Marcali	034068	Ladi János Általános Iskola	Mesztegnyő	Kossuth utca 33.	8716	x	Mesztegnyő	Kossuth utca 33.	8716
Somogy	Marcali	200855	Pusztakovácsi Általános Iskola	Pusztakovácsi	Fő utca 114.	8707	x	Pusztakovácsi	Fő utca 114.	8707
Somogy	Marcali	034074	Sávolyi Általános Iskola	Sávoly	Kossuth utca 70.	8732	x	Sávoly	Kossuth utca 70.	8732
Somogy	Marcali	039017	Somogysámsoni Általános Iskola	Somogysámson	Fő utca 116.	8733	x	Somogysámson	Fő utca 116.	8733

Megye	Tankerület	OM azonosító	Intézmény neve	Helység	Utca / házszám	Irányító-szám	Székhely	Helység	Utca / házszám	Irányító-szám
Somogy	Marcali	034190	Széchenyi Zsigmond Szakközépiskola, Szakiskola és Kollégium	Somogyzsitfa,Szőcsénypuszta	Ady E. utca 8.	8734		Marcali	Hősök tere 3.	8700
Somogy	Marcali	034190	Széchenyi Zsigmond Szakközépiskola, Szakiskola és Kollégium	Somogyzsitfa,Szőcsénypuszta	Ady E. utca 8.	8734	x	Somogyzsitfa,Szőcsénypuszta	Ady E. utca 8.	8734
Somogy	Marcali	034079	Véssey Mihály Általános Iskola	Vése	Rákóczi utca 35.	8721		Nemesdéd	Fő utca 64.	8722
Somogy	Marcali	034079	Véssey Mihály Általános Iskola	Vése	Rákóczi utca 35.	8721	x	Vése	Rákóczi utca 35.	8721
Somogy	Nagyatád	034084	Görgetegi Általános Iskola	Görgeteg	Kossuth Lajos utca 42.	7553	x	Görgeteg	Kossuth Lajos utca 42.	7553
Somogy	Nagyatád	034084	Görgetegi Általános Iskola	Görgeteg	Kossuth Lajos utca 42.	7553		Rinyaszentkirály	Fő út 91.	7513
Somogy	Nagyatád	201312	Kutas-Lábod Általános Iskola	Kutas	Petőfi Sándor utca 82.	7541	x	Kutas	Petőfi Sándor utca 82.	7541
Somogy	Nagyatád	201312	Kutas-Lábod Általános Iskola	Kutas	Petőfi Sándor utca 82.	7541		Lábod	Iskola utca 4.	7551
Somogy	Nagyatád	201312	Kutas-Lábod Általános Iskola	Kutas	Petőfi Sándor utca 82.	7541		Nagykorpád	Kossuth Lajos utca 4.	7545
Somogy	Nagyatád	201312	Kutas-Lábod Általános Iskola	Kutas	Petőfi Sándor utca 82.	7541		Beleg	Kossuth Lajos utca 81.	7543
Somogy	Nagyatád	034147	Nagyatádi Ady Endre Gimnázium és Szakközépiskola	Nagyatád	Dózsa György utca 13.	7500	x	Nagyatád	Dózsa György utca 13.	7500
Somogy	Nagyatád	034147	Nagyatádi Ady Endre Gimnázium és Szakközépiskola	Nagyatád	Dózsa György utca 13.	7500		Nagyatád	Taranyi úti ipartelep	7500
Somogy	Nagyatád	040655	József Attila Kollégium	Nagyatád	Baross Gábor utca 10.	7500	x	Nagyatád	Baross Gábor utca 10.	7500
Somogy	Nagyatád	201003	Nagyatádi Sport Általános Iskola és Alapfokú Művészeti Iskola, Pedagógiai Szakszolgálat	Nagyatád	Baross Gábor utca 4.	7500		Háromfa	Kossuth Lajos utca 243.	7585
Somogy	Nagyatád	201003	Nagyatádi Sport Általános Iskola és Alapfokú Művészeti Iskola, Pedagógiai Szakszolgálat	Nagyatád	Baross Gábor utca 4.	7500		Nagyatád	Árpád utca 2.	7500
Somogy	Nagyatád	201003	Nagyatádi Sport Általános Iskola és Alapfokú Művészeti Iskola, Pedagógiai Szakszolgálat	Nagyatád	Baross Gábor utca 4.	7500	x	Nagyatád	Baross Gábor utca 4.	7500
Somogy	Nagyatád	201315	Segesd-Tarany Általános Iskola	Segesd	Iskola utca 1.	7562	x	Segesd	Iskola utca 1.	7562
Somogy	Nagyatád	201315	Segesd-Tarany Általános Iskola	Segesd	Iskola utca 1.	7562		Tarany	Zrínyi Miklós utca 6.	7514
Somogy	Nagyatád	034092	Somogyszobi Általános Iskola	Somogyszob	Kossuth Lajos utca 18.	7563	x	Somogyszob	Kossuth Lajos utca 18.	7563
Somogy	Siófok	201336	Széchényi Imre Általános Iskola és Alapfokú Művészeti Iskola	Balatonföldvár	Gábor Áron utca 1.	8623	x	Balatonföldvár	Gábor Áron utca 1.	8623
Somogy	Siófok	201336	Széchényi Imre Általános Iskola és Alapfokú Művészeti Iskola	Balatonföldvár	Gábor Áron utca 1.	8623		Balatonföldvár	Gábor Áron utca 2.	8623
Somogy	Siófok	201336	Széchényi Imre Általános Iskola és Alapfokú Művészeti Iskola	Balatonföldvár	Gábor Áron utca 1.	8623		Kőröshegy	Kossuth Lajos utca 16.	8617
Somogy	Siófok	201412	Balatonszabadi Kincskereső Általános Iskola	Balatonszabadi	Vak Bottyán utca 96.	8651	x	Balatonszabadi	Vak Bottyán utca 96.	8651
Somogy	Siófok	034099	Balatonszárszói József Attila Általános Iskola és Alapfokú Művészeti Iskola	Balatonszárszó	Vörösmarty utca 6.	8624	x	Balatonszárszó	Vörösmarty utca 6.	8624
Somogy	Siófok	034099	Balatonszárszói József Attila Általános Iskola és Alapfokú Művészeti Iskola	Balatonszárszó	Vörösmarty utca 6.	8624		Kötcse	Hősök tere 1	8627
Somogy	Siófok	034100	Balatonszemesi Reich Károly Általános Iskola, Alapfokú Művészeti Iskola és Pedagógiai Szakszolgálat	Balatonszemes	Gárdonyi utca 1.	8636	x	Balatonszemes	Gárdonyi utca 1.	8636
Somogy	Siófok	034105	Ságvári Szilády Áron Általános Iskola és Alapfokú Művészeti Iskola	Ságvár	Petőfi utca 13.	8654	x	Ságvár	Petőfi utca 13.	8654
Somogy	Siófok	201197	Siófoki Általános Iskola, Pedagógiai Szakszolgálat, Alapfokú Művészeti Iskola	Siófok	Szépvölgyi út 2.	8600		Ádánd	Széchenyi utca 8.	8653
Somogy	Siófok	201197	Siófoki Általános Iskola, Pedagógiai Szakszolgálat, Alapfokú Művészeti Iskola	Siófok	Szépvölgyi út 2.	8600		Balatonszabadi	Vak Bottyán utca 96.	8651
Somogy	Siófok	201197	Siófoki Általános Iskola, Pedagógiai Szakszolgálat, Alapfokú Művészeti Iskola	Siófok	Szépvölgyi út 2.	8600		Balatonvilágos	József Attila utca 119.	8171
Somogy	Siófok	201197	Siófoki Általános Iskola, Pedagógiai Szakszolgálat, Alapfokú Művészeti Iskola	Siófok	Szépvölgyi út 2.	8600		Nagyberény	Óvoda utca 3.	8656
Somogy	Siófok	201197	Siófoki Általános Iskola, Pedagógiai Szakszolgálat, Alapfokú Művészeti Iskola	Siófok	Szépvölgyi út 2.	8600		Balatonendréd	Szabadság utca 20-22.	8613
Somogy	Siófok	201197	Siófoki Általános Iskola, Pedagógiai Szakszolgálat, Alapfokú Művészeti Iskola	Siófok	Szépvölgyi út 2.	8600		Siófok	Asztalos J. utca 18.	8600

Megye	Tankerület	OM azonosító	Intézmény neve	Helység	Utca / házszám	Irányító-szám	Székhely	Helység	Utca / házszám	Irányító-szám
Somogy	Siófok	201197	Siófoki Általános Iskola, Pedagógiai Szakszolgálat, Alapfokú Művészeti Iskola	Siófok	Szépvölgyi út 2.	8600		Siófok	Asztalos J. utca 72.	8600
Somogy	Siófok	201197	Siófoki Általános Iskola, Pedagógiai Szakszolgálat, Alapfokú Művészeti Iskola	Siófok	Szépvölgyi út 2.	8600		Siófok	Kele utca 33.	8600
Somogy	Siófok	201197	Siófoki Általános Iskola, Pedagógiai Szakszolgálat, Alapfokú Művészeti Iskola	Siófok	Szépvölgyi út 2.	8600		Siófok	Március 15. park 2.	8600
Somogy	Siófok	201197	Siófoki Általános Iskola, Pedagógiai Szakszolgálat, Alapfokú Művészeti Iskola	Siófok	Szépvölgyi út 2.	8600		Siófok	Mártírok út 1.	8600
Somogy	Siófok	201197	Siófoki Általános Iskola, Pedagógiai Szakszolgálat, Alapfokú Művészeti Iskola	Siófok	Szépvölgyi út 2.	8600	x	Siófok	Szépvölgyi út 2.	8600
Somogy	Siófok	034149	Siófoki Perczel Mór Gimnázium	Siófok	Március 15. park 1.	8600	x	Siófok	Március 15. park 1.	8600
Somogy	Siófok	034107	Zamárdi Fekete István Általános Iskola és Alapfokú Művészeti Iskola	Zamárdi	Fő utca 115.	8621	x	Zamárdi	Fő utca 115.	8621
Somogy	Tab	034127	Andocsi Szent Ferenc Általános Iskola és Alapfokú Művészeti Iskola	Andocs	Szent Ferenc tér 8.	8675	x	Andocs	Szent Ferenc tér 8.	8675
Somogy	Tab	034127	Andocsi Szent Ferenc Általános Iskola és Alapfokú Művészeti Iskola	Andocs	Szent Ferenc tér 8.	8675		Kisbárapáti	Fő utca 91.	7282
Somogy	Tab	034127	Andocsi Szent Ferenc Általános Iskola és Alapfokú Művészeti Iskola	Andocs	Szent Ferenc tér 8.	8675		Nágocs	Park utca 3.	8674
Somogy	Tab	102929	Kányai Általános Iskola	Kánya	Fő utca 189.	8667	x	Kánya	Fő utca 189.	8667
Somogy	Tab	102929	Kányai Általános Iskola	Kánya	Fő utca 189.	8667		Tengőd	Petőfi Sándor utca 136.	8668
Somogy	Tab	034003	Tabi Takáts Gyula Általános Iskola és Alapfokú Művészeti Iskola	Tab	Petőfi S. utca 6-12.	8660		Bábonymegyer	Szent István utca 44.	8658
Somogy	Tab	034003	Tabi Takáts Gyula Általános Iskola és Alapfokú Művészeti Iskola	Tab	Petőfi S. utca 6-12.	8660		Bedegkér	Rákóczi utca 146.	8666
Somogy	Tab	034003	Tabi Takáts Gyula Általános Iskola és Alapfokú Művészeti Iskola	Tab	Petőfi S. utca 6-12.	8660		Somogymeggyes	Fő utca 33/A.	8673
Somogy	Tab	034003	Tabi Takáts Gyula Általános Iskola és Alapfokú Művészeti Iskola	Tab	Petőfi S. utca 6-12.	8660		Tab	Kossuth L. utca 86.	8660
Somogy	Tab	034003	Tabi Takáts Gyula Általános Iskola és Alapfokú Művészeti Iskola	Tab	Petőfi S. utca 6-12.	8660		Tab	Óvoda utca 4.	8660
Somogy	Tab	034003	Tabi Takáts Gyula Általános Iskola és Alapfokú Művészeti Iskola	Tab	Petőfi S. utca 6-12.	8660	x	Tab	Petőfi S. utca 6-12.	8660
Somogy	Tab	034003	Tabi Takáts Gyula Általános Iskola és Alapfokú Művészeti Iskola	Tab	Petőfi S. utca 6-12.	8660		Tab	Templom tér 2-6.	8660
Somogy	Tab	034003	Tabi Takáts Gyula Általános Iskola és Alapfokú Művészeti Iskola	Tab	Petőfi S. utca 6-12.	8660		Tab	Kossuth utca 19.	8660
Somogy	Tab	034138	Törökkoppányi Általános Iskola és Alapfokú Művészeti Iskola	Törökkoppány	Petőfi utca 1.	7285	x	Törökkoppány	Petőfi utca 1.	7285

Megye	Tankerület	OM azonosító	Intézmény neve	Helység	Utca / házszám	Irányító-szám	Székhely	Helység	Utca / házszám	Irányító-szám
Szabolcs-Szatmár-Bereg	Baktalórántháza	033495	Petneházy Dávid Általános Iskola és Alapfokú Művészeti Iskola	Petneháza	Arany János utca 11.-13.	4542	x	Petneháza	Arany János utca 11.-13.	4542
Szabolcs-Szatmár-Bereg	Baktalórántháza	033526	Szentpétery Zsigmond Általános Iskola	Rohod	Jókai utca 6.	4563	x	Rohod	Jókai utca 6.	4563
Szabolcs-Szatmár-Bereg	Baktalórántháza	033552	Ófehértói Általános Iskola	Ófehértó	Úttörő utca 6-8.	4558	x	Ófehértó	Úttörő utca 6-8.	4558
Szabolcs-Szatmár-Bereg	Baktalórántháza	033560	Baktalórántházi Reguly Antal Általános Iskola és Pedagógiai Szakszolgálat	Baktalórántháza	Petőfi utca 4.	4561	x	Baktalórántháza	Petőfi utca 4.	4561
Szabolcs-Szatmár-Bereg	Baktalórántháza	033560	Baktalórántházi Reguly Antal Általános Iskola és Pedagógiai Szakszolgálat	Baktalórántháza	Petőfi utca 4.	4561		Nyírjákó	Petőfi utca 13-15.	4541
Szabolcs-Szatmár-Bereg	Baktalórántháza	033560	Baktalórántházi Reguly Antal Általános Iskola és Pedagógiai Szakszolgálat	Baktalórántháza	Petőfi utca 4.	4561		Baktalórántháza	Szent István utca 11.	4561
Szabolcs-Szatmár-Bereg	Baktalórántháza	201606	Laskodi Platánfa Általános Iskola	Laskod	Móricz Zsigmond utca 24.	4543	x	Laskod	Móricz Zsigmond utca 24.	4543
Szabolcs-Szatmár-Bereg	Baktalórántháza	033575	Leveleki Gárdonyi Géza Általános Iskola	Levelek	Kossuth utca 3.	4555		Besenyőd	Deák Ferenc utca 1/a.	4557
Szabolcs-Szatmár-Bereg	Baktalórántháza	033575	Leveleki Gárdonyi Géza Általános Iskola	Levelek	Kossuth utca 3.	4555	x	Levelek	Kossuth utca 3.	4555
Szabolcs-Szatmár-Bereg	Baktalórántháza	033592	Nyárády Mihály Általános Iskola	Ramocsaháza	Kossuth utca 56/A.	4536		Nyíribrony	Fő út 46-50.	4535
Szabolcs-Szatmár-Bereg	Baktalórántháza	033592	Nyárády Mihály Általános Iskola	Ramocsaháza	Kossuth utca 56/A.	4536		Nyírkércs	Fő utca 83.	4537
Szabolcs-Szatmár-Bereg	Baktalórántháza	033592	Nyárády Mihály Általános Iskola	Ramocsaháza	Kossuth utca 56/A.	4536	x	Ramocsaháza	Kossuth utca 56/A.	4536
Szabolcs-Szatmár-Bereg	Baktalórántháza	033644	Vay Ádám Gimnázium, Szakközépiskola, Szakiskola és Kollégium	Baktalórántháza	Naményi út 7.	4561	x	Baktalórántháza	Naményi út 7.	4561
Szabolcs-Szatmár-Bereg	Baktalórántháza	033644	Vay Ádám Gimnázium, Szakközépiskola, Szakiskola és Kollégium	Baktalórántháza	Naményi út 7.	4561		Baktalórántháza	Vásártér utca 1.	4561
Szabolcs-Szatmár-Bereg	Baktalórántháza	033644	Vay Ádám Gimnázium, Szakközépiskola, Szakiskola és Kollégium	Baktalórántháza	Naményi út 7.	4561		Nyírmada	Fényes Tanya	4564
Szabolcs-Szatmár-Bereg	Csenger	033442	Makovecz Imre Általános Iskola és Alapfokú Művészeti Iskola, Pedagógiai Szakszolgálat	Csenger	Ady Endre utca 13-17.	4765	x	Csenger	Ady Endre utca 13-17.	4765
Szabolcs-Szatmár-Bereg	Csenger	033442	Makovecz Imre Általános Iskola és Alapfokú Művészeti Iskola, Pedagógiai Szakszolgálat	Csenger	Ady Endre utca 13-17.	4765		Csenger	Ady Endre utca 19-23.	4765
Szabolcs-Szatmár-Bereg	Csenger	033442	Makovecz Imre Általános Iskola és Alapfokú Művészeti Iskola, Pedagógiai Szakszolgálat	Csenger	Ady Endre utca 13-17.	4765		Csenger	Kossuth Lajos utca 2.	4765

Megye	Tankerület	OM azonosító	Intézmény neve	Helység	Utca / házszám	Irányító-szám	Székhely	Helység	Utca / házszám	Irányító-szám
Szabolcs-Szatmár-Bereg	Csenger	033442	Makovecz Imre Általános Iskola és Alapfokú Művészeti Iskola, Pedagógiai Szakszolgálat	Csenger	Ady Endre utca 13-17.	4765		Csengerújfalu	Kossuth Lajos út 59-61.	4764
Szabolcs-Szatmár-Bereg	Csenger	033442	Makovecz Imre Általános Iskola és Alapfokú Művészeti Iskola, Pedagógiai Szakszolgálat	Csenger	Ady Endre utca 13-17.	4765		Ura	Kossuth Lajos út 39.	4763
Szabolcs-Szatmár-Bereg	Csenger	033524	Dr. Antall József Általános Iskola	Pátyod	Kossuth Lajos út 41.	4766	x	Pátyod	Kossuth Lajos út 41.	4766
Szabolcs-Szatmár-Bereg	Csenger	033525	Porcsalmai Kiss Áron Általános Iskola	Porcsalma	Kultúr köz 2.	4761	x	Porcsalma	Kultúr köz 2.	4761
Szabolcs-Szatmár-Bereg	Csenger	033530	Tyukodi Általános Iskola	Tyukod	Árpád út 29.	4762	x	Tyukod	Árpád út 29.	4762
Szabolcs-Szatmár-Bereg	Csenger	033530	Tyukodi Általános Iskola	Tyukod	Árpád út 29.	4762		Tyukod	Árpád út 35.	4762
Szabolcs-Szatmár-Bereg	Csenger	033530	Tyukodi Általános Iskola	Tyukod	Árpád út 29.	4762		Tyukod	Árpád út 35/a.	4762
Szabolcs-Szatmár-Bereg	Csenger	033638	Csengersimai Kölcsey Ferenc Körzeti Általános Iskola	Csengersima	Kodály köz 2.	4743		Gacsály	Petőfi Sándor utca 23.	4972
Szabolcs-Szatmár-Bereg	Csenger	033638	Csengersimai Kölcsey Ferenc Körzeti Általános Iskola	Csengersima	Kodály köz 2.	4743	x	Csengersima	Kodály köz 2.	4743
Szabolcs-Szatmár-Bereg	Fehérgyarmat	033168	Szatmárcsekei Kölcsey Ferenc Általános Iskola és Alapfokú Művészeti Iskola	Szatmárcseke	Kölcsey utca 11.	4945	x	Szatmárcseke	Kölcsey utca 11.	4945
Szabolcs-Szatmár-Bereg	Fehérgyarmat	033447	Szabó Magda Általános Iskola	Botpalád	Fő utca 148.	4955	x	Botpalád	Fő utca 148.	4955
Szabolcs-Szatmár-Bereg	Fehérgyarmat	033448	Cégénydányádi Általános Iskola	Cégénydányád	Zrínyi utca 1.	4732		Szamossályi	Béke utca 1-3.	4735
Szabolcs-Szatmár-Bereg	Fehérgyarmat	033448	Cégénydányádi Általános Iskola	Cégénydányád	Zrínyi utca 1.	4732	x	Cégénydányád	Zrínyi utca 1.	4732
Szabolcs-Szatmár-Bereg	Fehérgyarmat	033449	Csaholci Általános Iskola	Csaholc	Kossuth utca 36-40.	4967	x	Csaholc	Kossuth utca 36-40.	4967
Szabolcs-Szatmár-Bereg	Fehérgyarmat	033452	Jánkmajtisi Móricz Zsigmond Általános Iskola	Jánkmajtis	Kossuth út 7.	4741		Csegöld	Dózsa György utca 3.	4742
Szabolcs-Szatmár-Bereg	Fehérgyarmat	033452	Jánkmajtisi Móricz Zsigmond Általános Iskola	Jánkmajtis	Kossuth út 7.	4741	x	Jánkmajtis	Kossuth út 7.	4741
Szabolcs-Szatmár-Bereg	Fehérgyarmat	033453	Kisari Kölcsey Ferenc Általános Iskola	Kisar	Tisza utca 8.	4921	x	Kisar	Tisza utca 8.	4921
Szabolcs-Szatmár-Bereg	Fehérgyarmat	033454	Kölcsei Kölcsey Ferenc Általános Iskola	Kölcse	Arany János utca 1.	4965	x	Kölcse	Arany János utca 1.	4965

Megye	Tankerület	OM azonosító	Intézmény neve	Helység	Utca / házszám	Irányító-szám	Székhely	Helység	Utca / házszám	Irányító-szám
Szabolcs-Szatmár-Bereg	Fehérgyarmat	033457	Méhteleki Általános Iskola	Méhtelek	Sport utca 1.	4975	x	Méhtelek	Sport utca 1.	4975
Szabolcs-Szatmár-Bereg	Fehérgyarmat	033458	Bornemisza Géza Általános Iskola	Nábrád	Iskola köz 2-4.	4911	x	Nábrád	Iskola köz 2-4.	4911
Szabolcs-Szatmár-Bereg	Fehérgyarmat	033460	Nagyszekeresi Petőfi Sándor Általános Iskola	Nagyszekeres	Toldi utca 7.	4962	x	Nagyszekeres	Toldi utca 7.	4962
Szabolcs-Szatmár-Bereg	Fehérgyarmat	033463	Maróthy János Általános Iskola	Rozsály	Kossuth utca 37.	4971		Rozsály	Kossuth u. 37.	4971
Szabolcs-Szatmár-Bereg	Fehérgyarmat	033463	Maróthy János Általános Iskola	Rozsály	Kossuth utca 37/a.	4971	x	Rozsály	Kossuth u. 37/a	4971
Szabolcs-Szatmár-Bereg	Fehérgyarmat	033467	Tiszabecsi II. Rákóczi Ferenc Általános Iskola	Tiszabecs	Rákóczi utca 13.	4951	x	Tiszabecs	Rákóczi utca 13.	4951
Szabolcs-Szatmár-Bereg	Fehérgyarmat	033468	Tiszakóródi Hunyadi Mátyás Általános Iskola	Tiszakóród	Kossuth utca 42.	4946		Milota	Vörösmarty utca 71.	4948
Szabolcs-Szatmár-Bereg	Fehérgyarmat	033468	Tiszakóródi Hunyadi Mátyás Általános Iskola	Tiszakóród	Kossuth utca 42.	4946	x	Tiszakóród	Kossuth utca 42.	4946
Szabolcs-Szatmár-Bereg	Fehérgyarmat	033469	Tunyogmatolcsi Petőfi Sándor Általános Iskola	Tunyogmatolcs	Árpád utca 3.	4731	x	Tunyogmatolcs	Árpád utca 3.	4731
Szabolcs-Szatmár-Bereg	Fehérgyarmat	033470	Túristvándi Molnár Mátyás Általános Iskola	Túristvándi	Móricz Zsigmond utca 2.	4944		Kömörő	Hajnal utca 1.	4943
Szabolcs-Szatmár-Bereg	Fehérgyarmat	033470	Túristvándi Molnár Mátyás Általános Iskola	Túristvándi	Móricz Zsigmond utca 2.	4944	x	Túristvándi	Móricz Zsigmond utca 2.	4944
Szabolcs-Szatmár-Bereg	Fehérgyarmat	033693	Fehérgyarmati Móricz Zsigmond Szakképző Iskola és Kollégium	Fehérgyarmat	Iskola köz 2.	4900	x	Fehérgyarmat	Iskola köz 2.	4900
Szabolcs-Szatmár-Bereg	Fehérgyarmat	033693	Fehérgyarmati Móricz Zsigmond Szakképző Iskola és Kollégium	Fehérgyarmat	Iskola köz 2.	4900		Fehérgyarmat	Tömöttvár utca 5-7.	4900
Szabolcs-Szatmár-Bereg	Fehérgyarmat	200942	Fehérgyarmati Bárdos Lajos Általános Iskola és Alapfokú Művészeti Iskola	Fehérgyarmat	Bajcsy Zsilinszky utca 15.	4900		Penyige	Kossuth utca 81-83.	4941
Szabolcs-Szatmár-Bereg	Fehérgyarmat	200942	Fehérgyarmati Bárdos Lajos Általános Iskola és Alapfokú Művészeti Iskola	Fehérgyarmat	Bajcsy Zsilinszky utca 15.	4900	x	Fehérgyarmat	Bajcsy Zsilinszky utca 15.	4900
Szabolcs-Szatmár-Bereg	Fehérgyarmat	201128	Felső-Tisza Vidéki Pedagógiai Szakszolgálat	Fehérgyarmat	Tömöttvár utca 3.	4900	x	Fehérgyarmat	Tömöttvár utca 3.	4900
Szabolcs-Szatmár-Bereg	Fehérgyarmat	033646	Fehérgyarmati Deák Ferenc Gimnázium	Fehérgyarmat	Kiss Ernő utca 3.	4900	x	Fehérgyarmat	Kiss Ernő utca 3.	4900
Szabolcs-Szatmár-Bereg	Fehérgyarmat	033646	Fehérgyarmati Deák Ferenc Gimnázium	Fehérgyarmat	Kiss Ernő utca 3.	4900		Pátyod	Kossuth út 41.	4766

Megye	Tankerület	OM azonosító	Intézmény neve	Helység	Utca / házszám	Irányító-szám	Székhely	Helység	Utca / házszám	Irányító-szám
Szabolcs-Szatmár-Bereg	Ibrány	033565	Buji II. Rákóczi Ferenc Általános Iskola és Alapfokú Művészeti Iskola	Buj	Rákóczi utca 6.	4483	x	Buj	Rákóczi utca 6.	4483
Szabolcs-Szatmár-Bereg	Ibrány	033599	Tiszateleki Hunyadi Mátyás Általános Iskola	Tiszatelek	Kossuth utca 36.	4487	x	Tiszatelek	Kossuth utca 36.	4487
Szabolcs-Szatmár-Bereg	Ibrány	033607	Rakovszky Sámuel Általános Iskola és Alapfokú Művészeti Iskola	Gávavencsellő	Petőfi utca 1.	4472	x	Gávavencsellő	Petőfi utca 1.	4472
Szabolcs-Szatmár-Bereg	Ibrány	201086	Ibrányi Árpád Fejedelem Általános Iskola és Alapfokú Művészeti Iskola, Pedagógiai Szakszolgálat	Ibrány	Lehel utca 59.	4484	x	Ibrány	Lehel utca 59.	4484
Szabolcs-Szatmár-Bereg	Ibrány	201086	Ibrányi Árpád Fejedelem Általános Iskola és Alapfokú Művészeti Iskola, Pedagógiai Szakszolgálat	Ibrány	Lehel utca 59.	4484		Paszab	Fő út 1.	4475
Szabolcs-Szatmár-Bereg	Ibrány	201086	Ibrányi Árpád Fejedelem Általános Iskola és Alapfokú Művészeti Iskola, Pedagógiai Szakszolgálat	Ibrány	Lehel utca 59.	4484		Beszterec	Vöröshadsereg utca 1.	4488
Szabolcs-Szatmár-Bereg	Ibrány	201086	Ibrányi Árpád Fejedelem Általános Iskola és Alapfokú Művészeti Iskola, Pedagógiai Szakszolgálat	Ibrány	Lehel utca 59.	4484		Gégény	Rákóczi út 42.	4517
Szabolcs-Szatmár-Bereg	Ibrány	201086	Ibrányi Árpád Fejedelem Általános Iskola és Alapfokú Művészeti Iskola, Pedagógiai Szakszolgálat	Ibrány	Lehel utca 59.	4484		Tiszabercel	Fő utca 19.	4474
Szabolcs-Szatmár-Bereg	Ibrány	201086	Ibrányi Árpád Fejedelem Általános Iskola és Alapfokú Művészeti Iskola, Pedagógiai Szakszolgálat	Ibrány	Lehel utca 59.	4484		Sényő	Kossuth utca 20/C.	4533
Szabolcs-Szatmár-Bereg	Ibrány	201086	Ibrányi Árpád Fejedelem Általános Iskola és Alapfokú Művészeti Iskola, Pedagógiai Szakszolgálat	Ibrány	Lehel utca 59.	4484		Tiszarád	Kossuth utca 71.	4503
Szabolcs-Szatmár-Bereg	Kemecse	033572	Kemecsei Arany János Általános Iskola, Alapfokú Művészeti Iskola és Pedagógiai Szakszolgálat	Kemecse	Móricz Zsigmond utca 47.	4501	x	Kemecse	Móricz Zsigmond utca 47.	4501
Szabolcs-Szatmár-Bereg	Kemecse	033588	Bónis Sámuel Általános Iskola, Alapfokú Művészeti Iskola és Pedagógiai Szakszolgálat	Nyírtét	Szabadság utca 51.	4554	x	Nyírtét	Szabadság utca 51.	4554
Szabolcs-Szatmár-Bereg	Kemecse	033605	Vasmegyeri Megyer Vezér Általános Iskola	Vasmegyer	Kossuth út 141.	4502	x	Vasmegyer	Kossuth út 141.	4502
Szabolcs-Szatmár-Bereg	Kemecse	033645	Demecseri Oktatási Centrum Gimnázium, Szakközépiskola, Általános Iskola, Alapfokú Művészeti Iskola, Pedagógiai Szakszolgálat	Demecser	Szabolcs vezér út 4.	4516	x	Demecser	Szabolcs vezér út 4.	4516
Szabolcs-Szatmár-Bereg	Kemecse	033645	Demecseri Oktatási Centrum Gimnázium, Szakközépiskola, Általános Iskola, Alapfokú Művészeti Iskola, Pedagógiai Szakszolgálat	Demecser	Szabolcs vezér út 4.	4516		Demecser	Szabolcs vezér út 8.	4516
Szabolcs-Szatmár-Bereg	Kemecse	033645	Demecseri Oktatási Centrum Gimnázium, Szakközépiskola, Általános Iskola, Alapfokú Művészeti Iskola, Pedagógiai Szakszolgálat	Demecser	Szabolcs vezér út 4.	4516		Berkesz	Rákóczi út 5.	4521
Szabolcs-Szatmár-Bereg	Kemecse	033645	Demecseri Oktatási Centrum Gimnázium, Szakközépiskola, Általános Iskola, Alapfokú Művészeti Iskola, Pedagógiai Szakszolgálat	Demecser	Szabolcs vezér út 4.	4516		Székely	Váci Mihály út 2.	4534

Megye	Tankerület	OM azonosító	Intézmény neve	Helység	Utca / házszám	Irányító-szám	Székhely	Helység	Utca / házszám	Irányító-szám
Szabolcs-Szatmár-Bereg	Kemecse	033645	Demecseri Oktatási Centrum Gimnázium, Szakközépiskola, Általános Iskola, Alapfokú Művészeti Iskola, Pedagógiai Szakszolgálat	Demecser	Szabolcs vezér út 4.	4516		Demecser	Szabolcs vezér út 6	4516
Szabolcs-Szatmár-Bereg	Kemecse	033645	Demecseri Oktatási Centrum Gimnázium, Szakközépiskola, Általános Iskola, Alapfokú Művészeti Iskola, Pedagógiai Szakszolgálat	Demecser	Szabolcs vezér út 4.	4516		Kékcse	Fő út 87.	4494
Szabolcs-Szatmár-Bereg	Kemecse	033645	Demecseri Oktatási Centrum Gimnázium, Szakközépiskola, Általános Iskola, Alapfokú Művészeti Iskola, Pedagógiai Szakszolgálat	Demecser	Szabolcs vezér út 4.	4516		Dombrád	Kossuth utca 45.	4492
Szabolcs-Szatmár-Bereg	Kemecse	033645	Demecseri Oktatási Centrum Gimnázium, Szakközépiskola, Általános Iskola, Alapfokú Művészeti Iskola, Pedagógiai Szakszolgálat	Demecser	Szabolcs vezér út 4.	4516		Újdombrád	Iskola út 27.	4491
Szabolcs-Szatmár-Bereg	Kemecse	033645	Demecseri Oktatási Centrum Gimnázium, Szakközépiskola, Általános Iskola, Alapfokú Művészeti Iskola, Pedagógiai Szakszolgálat	Demecser	Szabolcs vezér út 4.	4516		Vasmegyer	Kossuth út 141.	4502
Szabolcs-Szatmár-Bereg	Kemecse	201222	Kéki Petőfi Sándor Általános Iskola, Alapfokú Művészeti Iskola	Kék	Rákóczi utca 2.	4515	x	Kék	Rákóczi utca 2.	4515
Szabolcs-Szatmár-Bereg	Kisvárda	033383	Somogyi Rezső Általános Iskola	Kisvárda	Szent László utca 35.	4600	x	Kisvárda	Szent László utca 35.	4600
Szabolcs-Szatmár-Bereg	Kisvárda	033384	Teichmann Vilmos Általános Iskola	Kisvárda	Tordai út 17.	4600	x	Kisvárda	Tordai út 17.	4600
Szabolcs-Szatmár-Bereg	Kisvárda	033386	Vári Emil Általános Iskola	Kisvárda	Mártírok útja 5.	4600	x	Kisvárda	Mártírok útja 5.	4600
Szabolcs-Szatmár-Bereg	Kisvárda	033386	Vári Emil Általános Iskola	Kisvárda	Mártírok útja 5.	4600		Jéke	Dózsa György út 4.	4611
Szabolcs-Szatmár-Bereg	Kisvárda	033386	Vári Emil Általános Iskola	Kisvárda	Mártírok útja 5.	4600		Kisvárda	Mátyás király út 107.	4600
Szabolcs-Szatmár-Bereg	Kisvárda	033474	Ajaki Tamási Áron Általános Iskola és Alapfokú Művészeti Iskola	Ajak	Hajnal út 11.	4524	x	Ajak	Hajnal út 11.	4524
Szabolcs-Szatmár-Bereg	Kisvárda	033474	Ajaki Tamási Áron Általános Iskola és Alapfokú Művészeti Iskola	Ajak	Hajnal út 11.	4524		Szabolcsbáka	Kossuth út 55.	4547
Szabolcs-Szatmár-Bereg	Kisvárda	033479	Ölbey Irén Általános Iskola	Döge	Osváth tér 6.	4495	x	Döge	Osváth tér 6.	4495
Szabolcs-Szatmár-Bereg	Kisvárda	033481	Fényeslitkei Kossuth Lajos Általános Iskola	Fényeslitke	Iskola utca 1.	4621	x	Fényeslitke	Iskola utca 1.	4621
Szabolcs-Szatmár-Bereg	Kisvárda	033481	Fényeslitkei Kossuth Lajos Általános Iskola	Fényeslitke	Iskola utca 1.	4621		Komoró	Petőfi Sándor utca 18.	4622

Megye	Tankerület	OM azonosító	Intézmény neve	Helység	Utca / házszám	Irányító-szám	Székhely	Helység	Utca / házszám	Irányító-szám
Szabolcs-Szatmár-Bereg	Kisvárda	033487	Kékcsei Arany János Általános Iskola	Kékcse	Fő út 87.	4494	x	Kékcse	Fő út 87.	4494
Szabolcs-Szatmár-Bereg	Kisvárda	033490	Nyírkarászi Váci Mihály Általános Iskola	Nyírkarász	Fő út 67.	4544	x	Nyírkarász	Fő út 67.	4544
Szabolcs-Szatmár-Bereg	Kisvárda	033493	Papi Kölcsey Ferenc Általános Iskola	Pap	Kossuth utca 75.	4631		Aranyosapáti	Petőfi út 4.	4634
Szabolcs-Szatmár-Bereg	Kisvárda	033493	Papi Kölcsey Ferenc Általános Iskola	Pap	Kossuth utca 75.	4631		Lövőpetri	Petőfi út 140.	4633
Szabolcs-Szatmár-Bereg	Kisvárda	033493	Papi Kölcsey Ferenc Általános Iskola	Pap	Kossuth utca 75.	4631		Nyírlövő	Kossuth út 1.	4632
Szabolcs-Szatmár-Bereg	Kisvárda	033493	Papi Kölcsey Ferenc Általános Iskola	Pap	Kossuth utca 75.	4631		Nyírlövő	Kossuth út 4.	4632
Szabolcs-Szatmár-Bereg	Kisvárda	033493	Papi Kölcsey Ferenc Általános Iskola	Pap	Kossuth utca 75.	4631	x	Pap	Kossuth utca 75.	4631
Szabolcs-Szatmár-Bereg	Kisvárda	033494	Pátrohai Móricz Zsigmond Általános Iskola	Pátroha	Szabadság út 7.	4523	x	Pátroha	Szabadság út 7.	4523
Szabolcs-Szatmár-Bereg	Kisvárda	033496	I. István Király Általános Iskola	Rétközberencs	Fő utca 22.	4525	x	Rétközberencs	Fő utca 22.	4525
Szabolcs-Szatmár-Bereg	Kisvárda	033498	Szabolcsveresmarti Kazinczy Ferenc Általános Iskola	Szabolcsveresmart	Kossuth utca 76.	4496	x	Szabolcsveresmart	Kossuth utca 76.	4496
Szabolcs-Szatmár-Bereg	Kisvárda	033500	Tiszakanyári Hunyadi Mátyás Általános Iskola	Tiszakanyár	Fő utca 23.	4493	x	Tiszakanyár	Fő utca 23.	4493
Szabolcs-Szatmár-Bereg	Kisvárda	033500	Tiszakanyári Hunyadi Mátyás Általános Iskola	Tiszakanyár	Fő utca 23.	4493		Újdombrád	Iskola út 27.	4491
Szabolcs-Szatmár-Bereg	Kisvárda	033648	Kisvárdai Bessenyei György Gimnázium és Kollégium	Kisvárda	Iskola tér 2.	4600		Kisvárda	Hunyadi út 2.	4600
Szabolcs-Szatmár-Bereg	Kisvárda	033648	Kisvárdai Bessenyei György Gimnázium és Kollégium	Kisvárda	Iskola tér 2.	4600		Kisvárda	Bessenyei út 12.	4600
Szabolcs-Szatmár-Bereg	Kisvárda	033648	Kisvárdai Bessenyei György Gimnázium és Kollégium	Kisvárda	Iskola tér 2.	4600	x	Kisvárda	Iskola tér 2.	4600
Szabolcs-Szatmár-Bereg	Kisvárda	033694	Kisvárdai II. Rákóczi Ferenc Szakközépiskola és Szakiskola	Kisvárda	Mártírok útja 8.	4600	x	Kisvárda	Mártírok útja 8.	4600
Szabolcs-Szatmár-Bereg	Kisvárda	040078	Weiner Leó Alapfokú Művészeti Iskola	Kisvárda	Szent László utca 42.	4600	x	Kisvárda	Szent László utca 42.	4600
Szabolcs-Szatmár-Bereg	Kisvárda	040078	Weiner Leó Alapfokú Művészeti Iskola	Kisvárda	Szent László utca 42.	4600		Kisvárda	Tordai utca 17.	4600

Megye	Tankerület	OM azonosító	Intézmény neve	Helység	Utca / házszám	Irányító-szám	Székhely	Helység	Utca / házszám	Irányító-szám
Szabolcs-Szatmár-Bereg	Kisvárda	040078	Weiner Leó Alapfokú Művészeti Iskola	Kisvárda	Szent László utca 42.	4600		Kisvárda	Mártírok útja 5.	4600
Szabolcs-Szatmár-Bereg	Kisvárda	040078	Weiner Leó Alapfokú Művészeti Iskola	Kisvárda	Szent László utca 42.	4600		Kisvárda	Várday István utca 19-21.	4600
Szabolcs-Szatmár-Bereg	Kisvárda	040078	Weiner Leó Alapfokú Művészeti Iskola	Kisvárda	Szent László utca 42.	4600		Kisvárda	Kossuth Lajos utca 2.	4600
Szabolcs-Szatmár-Bereg	Kisvárda	040078	Weiner Leó Alapfokú Művészeti Iskola	Kisvárda	Szent László utca 42.	4600		Kisvárda	Flórián tér 3.	4600
Szabolcs-Szatmár-Bereg	Kisvárda	100523	Dombrádi Móra Ferenc Általános Iskola, Gimnázium és Alapfokú Művészeti Iskola	Dombrád	Kossuth utca 36-40.	4492		Dombrád	Andrássy út 67.	4492
Szabolcs-Szatmár-Bereg	Kisvárda	100523	Dombrádi Móra Ferenc Általános Iskola, Gimnázium és Alapfokú Művészeti Iskola	Dombrád	Kossuth utca 36-40.	4492	x	Dombrád	Kossuth utca 36-40.	4492
Szabolcs-Szatmár-Bereg	Kisvárda	102386	Kisvárdai Pedagógiai Szakszolgálat	Kisvárda	Szent László utca 42.	4600	x	Kisvárda	Szent László utca 42.	4600
Szabolcs-Szatmár-Bereg	Kisvárda	200071	Dr. Kozma Pál Általános Iskola	Gyulaháza	Petőfi Sándor utca 62.	4545	x	Gyulaháza	Petőfi Sándor utca 62.	4545
Szabolcs-Szatmár-Bereg	Kisvárda	201231	Tornyospálcai Általános Iskola és Alapfokú Művészeti Iskola	Tornyospálca	Mándoki út 4-6.	4642	x	Tornyospálca	Mándoki út 4-6.	4642
Szabolcs-Szatmár-Bereg	Kisvárda	201231	Tornyospálcai Általános Iskola és Alapfokú Művészeti Iskola	Tornyospálca	Mándoki út 4-6.	4642		Mezőladány	Kossuth utca 13.	4641
Szabolcs-Szatmár-Bereg	Kisvárda	201231	Tornyospálcai Általános Iskola és Alapfokú Művészeti Iskola	Tornyospálca	Mándoki út 4-6.	4642		Anarcs	Iskola utca 2.	4546
Szabolcs-Szatmár-Bereg	Kisvárda	201231	Tornyospálcai Általános Iskola és Alapfokú Művészeti Iskola	Tornyospálca	Mándoki út 4-6.	4642		Ilk	Bethlen Gábor utca 58.	4566
Szabolcs-Szatmár-Bereg	Kisvárda	201458	Vári Emil Általános Iskola	Kisvárda	Mártírok útja 5.	4600	x	Kisvárda	Várday István út 17.	4600
Szabolcs-Szatmár-Bereg	Kisvárda	201714	Nyírtassi Tas Vezér Általános Iskola	Nyírtass	Árpád út 40-42	4522	x	Nyírtass	Árpád út 40-42	4522
Szabolcs-Szatmár-Bereg	Mátészalka	033392	Képes Géza Általános Iskola	Mátészalka	Szokolay Örs utca 2-4.	4700	x	Mátészalka	Szokolay Örs utca 2-4.	4700
Szabolcs-Szatmár-Bereg	Mátészalka	033393	Mátészalkai Móricz Zsigmond Magyar-Angol Kéttannyelvű Általános Iskola	Mátészalka	Móricz Zsigmond utca 96-98.	4700	x	Mátészalka	Móricz Zsigmond utca 96-98.	4700
Szabolcs-Szatmár-Bereg	Mátészalka	033507	Fábiánházi Általános Iskola	Fábiánháza	Kossuth Lajos utca 47.	4354	x	Fábiánháza	Kossuth Lajos utca 47.	4354
Szabolcs-Szatmár-Bereg	Mátészalka	033508	Géberjéni Általános Iskola	Géberjén	Kossuth utca 7-11.	4754	x	Géberjén	Kossuth utca 7-11.	4754

Megye	Tankerület	OM azonosító	Intézmény neve	Helység	Utca / házszám	Irányító-szám	Székhely	Helység	Utca / házszám	Irányító-szám
Szabolcs-Szatmár-Bereg	Mátészalka	033509	Győrteleki Fekete István Általános Iskola	Győrtelek	Kossuth utca 133/c.	4752	x	Győrtelek	Kossuth utca 133/c.	4334
Szabolcs-Szatmár-Bereg	Mátészalka	033511	Jármi-Papos-Őr Általános Iskola	Jármi	Petőfi utca 18.	4337	x	Jármi	Petőfi utca 18.	4337
Szabolcs-Szatmár-Bereg	Mátészalka	033511	Jármi-Papos-Őr Általános Iskola	Jármi	Petőfi utca 18.	4337		Őr	Arany János utca 2.	4336
Szabolcs-Szatmár-Bereg	Mátészalka	033512	Kántorjánosi Móra Ferenc Általános Iskola	Kántorjánosi	Kossuth Lajos utca 6.	4335	x	Kántorjánosi	Kossuth Lajos utca 6.	4335
Szabolcs-Szatmár-Bereg	Mátészalka	033512	Kántorjánosi Móra Ferenc Általános Iskola	Kántorjánosi	Kossuth Lajos utca 6.	4335		Kántorjánosi	Zalka Máté köz 2.	4335
Szabolcs-Szatmár-Bereg	Mátészalka	033513	Kocsordi Jókai Mór Általános Iskola	Kocsord	Jókai utca 14.	4751	x	Kocsord	Jókai utca 14.	4751
Szabolcs-Szatmár-Bereg	Mátészalka	033514	Mérk-Vállaj Német Nemzetiségi Általános Iskola	Mérk	Béke utca 19.	4352	x	Mérk	Béke utca 19.	4352
Szabolcs-Szatmár-Bereg	Mátészalka	033514	Mérk-Vállaj Német Nemzetiségi Általános Iskola	Mérk	Béke utca 19.	4352		Vállaj	Szabadság tér 3.	4351
Szabolcs-Szatmár-Bereg	Mátészalka	033515	Nagydobosi Általános Iskola	Nagydobos	Fő utca 135.	4823	x	Nagydobos	Fő utca 135.	4823
Szabolcs-Szatmár-Bereg	Mátészalka	033516	Dancs Lajos Ének-zenei Általános Iskola és Alapfokú Művészeti Iskola	Nagyecsed	Rózsás utca 1.	4355	x	Nagyecsed	Rózsás utca 1.	4355
Szabolcs-Szatmár-Bereg	Mátészalka	033516	Dancs Lajos Ének-zenei Általános Iskola és Alapfokú Művészeti Iskola	Nagyecsed	Rózsás utca 1.	4355		Nagyecsed	Rákóczi Ferenc utca 12.	4355
Szabolcs-Szatmár-Bereg	Mátészalka	033517	Nyírcsaholyi Benedek Elek Általános Iskola	Nyírcsaholy	Hunyadi János ~~út~~ utca 25.	4356	x	Nyírcsaholy	Hunyadi János utca 25.	4356
Szabolcs-Szatmár-Bereg	Mátészalka	033518	Nyírkátai Vörösmarty Mihály Általános Iskola	Nyírkáta	Hodászi utca 3.	4333	x	Nyírkáta	Hodászi utca 3.	4333
Szabolcs-Szatmár-Bereg	Mátészalka	033518	Nyírkátai Vörösmarty Mihály Általános Iskola	Nyírkáta	Hodászi utca 3.	4333		Nyírkáta	Hodászi utca 7-9.	4333
Szabolcs-Szatmár-Bereg	Mátészalka	033520	Nyírparasznyai Általános Iskola	Nyírparasznya	Rákóczi Ferenc utca 88.	4822	x	Nyírparasznya	Rákóczi Ferenc utca 88.	4822
Szabolcs-Szatmár-Bereg	Mátészalka	033521	Ópályi Jókai Mór Általános Iskola	Ópályi	Rajk László utca 18.	4821	x	Ópályi	Rajk László utca 18.	4821
Szabolcs-Szatmár-Bereg	Mátészalka	033522	Németh Lili Általános Iskola	Ököritófülpös	Kossuth Lajos utca 57/A.	4755	x	Ököritófülpös	Kossuth Lajos utca 57/A.	4755
Szabolcs-Szatmár-Bereg	Mátészalka	033528	Szamosszegi Általános Iskola	Szamosszeg	Nagydobosi utca 4.	4824	x	Szamosszeg	Nagydobosi utca 4.	4824

Megye	Tankerület	OM azonosító	Intézmény neve	Helység	Utca / házszám	Irányító-szám	Székhely	Helység	Utca / házszám	Irányító-szám
Szabolcs-Szatmár-Bereg	Mátészalka	033532	Vajai Molnár Mátyás Általános Iskola	Vaja	Leiningen utca 1.	4562	x	Vaja	Leiningen utca 1.	4562
Szabolcs-Szatmár-Bereg	Mátészalka	033659	Mátészalkai Esze Tamás Gimnázium	Mátészalka	Kazinczy utca 7.	4700	x	Mátészalka	Kazinczy utca 7.	4700
Szabolcs-Szatmár-Bereg	Mátészalka	040079	Szatmár Alapfokú Művészeti Iskola	Mátészalka	Kölcsey tér 1.	4700		Csaroda	Beregszászi utca 58.	4844
Szabolcs-Szatmár-Bereg	Mátészalka	040079	Szatmár Alapfokú Művészeti Iskola	Mátészalka	Kölcsey tér 1.	4700		Jármi	Petőfi utca 18.	4337
Szabolcs-Szatmár-Bereg	Mátészalka	040079	Szatmár Alapfokú Művészeti Iskola	Mátészalka	Kölcsey tér 1.	4700		Mátészalka	Kossuth tér 4.	4700
Szabolcs-Szatmár-Bereg	Mátészalka	040079	Szatmár Alapfokú Művészeti Iskola	Mátészalka	Kölcsey tér 1.	4700	x	Mátészalka	Kölcsey tér 1.	4700
Szabolcs-Szatmár-Bereg	Mátészalka	040079	Szatmár Alapfokú Művészeti Iskola	Mátészalka	Kölcsey tér 1.	4700		Mátészalka	Móricz Zsigmond utca 96-98.	4700
Szabolcs-Szatmár-Bereg	Mátészalka	040079	Szatmár Alapfokú Művészeti Iskola	Mátészalka	Kölcsey tér 1.	4700		Mátészalka	Nagykárolyi út 5.	4700
Szabolcs-Szatmár-Bereg	Mátészalka	040079	Szatmár Alapfokú Művészeti Iskola	Mátészalka	Kölcsey tér 1.	4700		Mátészalka	Széchenyi utca 7.	4700
Szabolcs-Szatmár-Bereg	Mátészalka	040079	Szatmár Alapfokú Művészeti Iskola	Mátészalka	Kölcsey tér 1.	4700		Mátészalka	Szokolay Örs utca 2-4.	4700
Szabolcs-Szatmár-Bereg	Mátészalka	040079	Szatmár Alapfokú Művészeti Iskola	Mátészalka	Kölcsey tér 1.	4700		Nagydobos	Fő utca 135.	4823
Szabolcs-Szatmár-Bereg	Mátészalka	040079	Szatmár Alapfokú Művészeti Iskola	Mátészalka	Kölcsey tér 1.	4700		Nyírkáta	Hodászi utca 3.	4333
Szabolcs-Szatmár-Bereg	Mátészalka	040079	Szatmár Alapfokú Művészeti Iskola	Mátészalka	Kölcsey tér 1.	4700		Őr	Arany János utca 2.	4336
Szabolcs-Szatmár-Bereg	Mátészalka	200746	Szatmári Pedagógiai Szakszolgálat	Mátészalka	Kazinczy utca 3-5.	4700	x	Mátészalka	Kazinczy utca 3-5.	4700
Szabolcs-Szatmár-Bereg	Mátészalka	200994	Mátészalkai Szakképző Iskola és Kollégium	Mátészalka	Baross László utca 9-11.	4700	x	Mátészalka	Baross László utca 9-11.	4700
Szabolcs-Szatmár-Bereg	Mátészalka	200994	Mátészalkai Szakképző Iskola és Kollégium	Mátészalka	Baross László utca 9-11.	4700		Mátészalka	Baross László utca 12-14.	4700
Szabolcs-Szatmár-Bereg	Mátészalka	200994	Mátészalkai Szakképző Iskola és Kollégium	Mátészalka	Baross László utca 9-11.	4700		Mátészalka	Kölcsey utca 12.	4700
Szabolcs-Szatmár-Bereg	Mátészalka	200994	Mátészalkai Szakképző Iskola és Kollégium	Mátészalka	Baross László utca 9-11.	4700		Ópályi	Rajk László utca	4700

Megye	Tankerület	OM azonosító	Intézmény neve	Helység	Utca / házszám	Irányító-szám	Székhely	Helység	Utca / házszám	Irányító-szám
Szabolcs-Szatmár-Bereg	Mátészalka	201120	Nyírmeggyesi Arany János Általános Iskola és Alapfokú Művészeti Iskola	Nyírmeggyes	Petőfi Sándor utca 6.	4722	x	Nyírmeggyes	Petőfi Sándor utca 6.	4722
Szabolcs-Szatmár-Bereg	Mátészalka	201156	Mátészalkai Pedagógiai Szakszolgálat	Mátészalka	Szokolay Örs utca 6.	4700	x	Mátészalka	Szokolay Örs utca 6.	4700
Szabolcs-Szatmár-Bereg	Mátészalka	201240	Hodászi Kölcsey Ferenc Általános Iskola	Hodász	Széchenyi István utca 1-3.	4334	x	Hodász	Széchenyi István utca 1-3.	4334
Szabolcs-Szatmár-Bereg	Nagykálló	033534	Balkányi Szabolcs Vezér Általános Iskola, Szakiskola, Alapfokú Művészeti Iskola és Pedagógiai Szakszolgálat	Balkány	Kossuth út 5.	4233		Balkány	Béke telep 31.	4233
Szabolcs-Szatmár-Bereg	Nagykálló	033534	Balkányi Szabolcs Vezér Általános Iskola, Szakiskola, Alapfokú Művészeti Iskola és Pedagógiai Szakszolgálat	Balkány	Kossuth út 5.	4233	x	Balkány	Kossuth út 5.	4233
Szabolcs-Szatmár-Bereg	Nagykálló	033538	Kállay Miklós Általános Iskola	Kállósemjén	Kölcsey út 2.	4324	x	Kállósemjén	Kölcsey utca 2.	4324
Szabolcs-Szatmár-Bereg	Nagykálló	033557	Szakolyi Arany János Általános Iskola, Szakképző Iskola és Gimnázium	Szakoly	Mátyás király utca 10.	4234	x	Szakoly	Mátyás király utca 10.	4234
Szabolcs-Szatmár-Bereg	Nagykálló	033569	Geszterédi Árpád Fejedelem Általános Iskola	Geszteréd	Petőfi út 8.	4232		Érpatak	Béke utca 27.	4245
Szabolcs-Szatmár-Bereg	Nagykálló	033569	Geszterédi Árpád Fejedelem Általános Iskola	Geszteréd	Petőfi út 8.	4232	x	Geszteréd	Petőfi utca 8.	4232
Szabolcs-Szatmár-Bereg	Nagykálló	033649	Korányi Frigyes Gimnázium és Kollégium	Nagykálló	Korányi F. út 27.	4320	x	Nagykálló	Korányi Frigyes út 27.	4320
Szabolcs-Szatmár-Bereg	Nagykálló	200645	Nagykállói Általános Iskola és Pedagógiai Szakszolgálat	Nagykálló	Szabadság tér 5-8.	4320	x	Nagykálló	Szabadság tér 5-8.	4320
Szabolcs-Szatmár-Bereg	Nagykálló	200943	Nagykállói Kállay Rudolf Szakiskola	Nagykálló	Kossuth út 8.	4320	x	Nagykálló	Kossuth út 8.	4320
Szabolcs-Szatmár-Bereg	Nagykálló	201763	Nagykállói Budai Nagy Antal Szakközépiskola	Nagykálló	Korányi Frigyes út 27	4320	x	Nagykálló	Korányi Frigyes út 27.	4320
Szabolcs-Szatmár-Bereg	Nagykálló	201797	Bököny Barota Mihály Általános Iskola	Bököny	József Attila utca 2	4231	x	Bököny	József Attila utca 2.	4231
Szabolcs-Szatmár-Bereg	Nyírbátor	033537	Encsencs-Penészlek-Nyírvasvári Általános Iskola	Encsencs	Fő utca 68.	4374	x	Encsencs	Fő utca 68.	4374
Szabolcs-Szatmár-Bereg	Nyírbátor	033537	Encsencs-Penészlek-Nyírvasvári Általános Iskola	Encsencs	Fő utca 68.	4374		Penészlek	Vasvári Pál utca 47.	4267
Szabolcs-Szatmár-Bereg	Nyírbátor	033537	Encsencs-Penészlek-Nyírvasvári Általános Iskola	Encsencs	Fő utca 68.	4374		Nyírvasvári	Kossuth út 65.	4341

Megye	Tankerület	OM azonosító	Intézmény neve	Helység	Utca / házszám	Irányító-szám	Székhely	Helység	Utca / házszám	Irányító-szám
Szabolcs-Szatmár-Bereg	Nyírbátor	033539	Dr. Jósa István Általános Iskola	Kisléta	Kállói út 6-8.	4325	x	Kisléta	Kállói út 6-8.	4325
Szabolcs-Szatmár-Bereg	Nyírbátor	033540	Máriapócsi Magyar-Angol Két Tanítási Nyelvű Általános Iskola és Alapfokú Művészeti Iskola	Máriapócs	Kossuth tér 10.	4326	x	Máriapócs	Kossuth tér 10.	4326
Szabolcs-Szatmár-Bereg	Nyírbátor	033541	Nyírbélteki Szent László Általános Iskola	Nyírbéltek	Kossuth utca 1-3.	4372	x	Nyírbéltek	Kossuth utca 1-3.	4372
Szabolcs-Szatmár-Bereg	Nyírbátor	033541	Nyírbélteki Szent László Általános Iskola	Nyírbéltek	Kossuth utca 1-3.	4372		Ömböly	Szabadság tér 10.	4373
Szabolcs-Szatmár-Bereg	Nyírbátor	033542	Vántus István Általános Iskola	Nyírbogát	Hunyadi út 1.	4361	x	Nyírbogát	Hunyadi út 1.	4361
Szabolcs-Szatmár-Bereg	Nyírbátor	033545	Nyírgelsei Kölcsey Ferenc Általános Iskola	Nyírgelse	Petőfi tér 4.	4362	x	Nyírgelse	Petőfi tér 4.	4362
Szabolcs-Szatmár-Bereg	Nyírbátor	033547	Nyírlugosi Általános Iskola	Nyírlugos	Debreceni út 2.	4371	x	Nyírlugos	Debreceni út 2.	4371
Szabolcs-Szatmár-Bereg	Nyírbátor	033549	Nyírmihálydi Petőfi Sándor Általános Iskola	Nyírmihálydi	Zrínyi út 11-13.	4363	x	Nyírmihálydi	Zrínyi út 11-13.	4363
Szabolcs-Szatmár-Bereg	Nyírbátor	033550	Nyírpilisi Általános Iskola	Nyírpilis	Károlyi utca 28-30.	4376	x	Nyírpilis	Károlyi utca 28-30.	4376
Szabolcs-Szatmár-Bereg	Nyírbátor	033556	Pócspetri Királyfalvi Miklós Általános Iskola	Pócspetri	Iskola út 4.	4327	x	Pócspetri	Iskola út 4.	4327
Szabolcs-Szatmár-Bereg	Nyírbátor	039054	Piricsei Eötvös József Általános Iskola	Piricse	Petőfi utca 1-5.	4375	x	Piricse	Petőfi utca 1-5.	4375
Szabolcs-Szatmár-Bereg	Nyírbátor	200912	Nyírcsászári-Bátorliget-Teremi Általános Iskola	Nyírcsászári	Kossuth út 19-21.	4331		Bátorliget	Szabadság tér 4.	4343
Szabolcs-Szatmár-Bereg	Nyírbátor	200912	Nyírcsászári-Bátorliget-Teremi Általános Iskola	Nyírcsászári	Kossuth út 19-21.	4331	x	Nyírcsászári	Kossuth út 19-21	4331
Szabolcs-Szatmár-Bereg	Nyírbátor	200912	Nyírcsászári-Bátorliget-Teremi Általános Iskola	Nyírcsászári	Kossuth út 19-21.	4331		Terem	Iskola út 1.	4342
Szabolcs-Szatmár-Bereg	Nyírbátor	200915	Nyírbátori Magyar - Angol Kéttannyelvű Általános Iskola és Alapfokú Művészeti Iskola	Nyírbátor	Zrínyi utca 48.	4300		Nyírbátor	Ifjúság útja 7.	4300
Szabolcs-Szatmár-Bereg	Nyírbátor	200915	Nyírbátori Magyar - Angol Kéttannyelvű Általános Iskola és Alapfokú Művészeti Iskola	Nyírbátor	Zrínyi utca 48.	4300		Nyírbátor	Szentvér utca 7.	4300
Szabolcs-Szatmár-Bereg	Nyírbátor	200915	Nyírbátori Magyar - Angol Kéttannyelvű Általános Iskola és Alapfokú Művészeti Iskola	Nyírbátor	Zrínyi utca 48.	4300	x	Nyírbátor	Zrínyi utca 48.	4300
Szabolcs-Szatmár-Bereg	Nyírbátor	201127	Nyírbátori Pedagógiai Szakszolgálat	Nyírbátor	Báthori út 20.	4300	x	Nyírbátor	Báthori út 20.	4300

Megye	Tankerület	OM azonosító	Intézmény neve	Helység	Utca / házszám	Irányító-szám	Székhely	Helység	Utca / házszám	Irányító-szám
Szabolcs-Szatmár-Bereg	Nyírbátor	201216	Nyírgyulaji Kossuth Lajos Általános Iskola	Nyírgyulaj	Bajcsy-Zsilinszky Endre út 8-10.	4311	x	Nyírgyulaj	Bajcsy-Zsilinszky Endre út 8-10.	4311
Szabolcs-Szatmár-Bereg	Nyírbátor	038585	Nyírbátori Éltes Mátyás Általános Iskola, Speciális Szakiskola Gyerkotthon, Kollégium és Pedagógiai Szakszolgálat	Nyírbátor	Debreceni út 67.	4300	x	Nyírbátor	Debreceni út 67.	4300
Szabolcs-Szatmár-Bereg	Nyírbátor	038585	Nyírbátori Éltes Mátyás Általános Iskola, Speciális Szakiskola Gyerkotthon, Kollégium és Pedagógiai Szakszolgálat	Nyírbátor	Debreceni út 67.	4300		Mátészalka	Kossuth tér 4.	4700
Szabolcs-Szatmár-Bereg	Nyíregyháza	033401	Nyíregyházi Bem József Általános Iskola	Nyíregyháza	Epreskert utca 10.	4400		Nyíregyháza	Árok utca 17.	4400
Szabolcs-Szatmár-Bereg	Nyíregyháza	033401	Nyíregyházi Bem József Általános Iskola	Nyíregyháza	Epreskert utca 10.	4400	x	Nyíregyháza	Epreskert utca 10.	4400
Szabolcs-Szatmár-Bereg	Nyíregyháza	033401	Nyíregyházi Bem József Általános Iskola	Nyíregyháza	Epreskert utca 10.	4400		Nyíregyháza-Oros	Fő utca 60.	4551
Szabolcs-Szatmár-Bereg	Nyíregyháza	033401	Nyíregyházi Bem József Általános Iskola	Nyíregyháza	Epreskert utca 10.	4400		Nyíregyháza	Kórház utca 13.	4400
Szabolcs-Szatmár-Bereg	Nyíregyháza	033402	Nyíregyházi Kodály Zoltán Általános Iskola	Nyíregyháza	Vay Ádám körút 18.	4400	x	Nyíregyháza	Vay Ádám körút 18.	4400
Szabolcs-Szatmár-Bereg	Nyíregyháza	033423	Nyíregyházi Móricz Zsigmond Általános Iskola	Nyíregyháza	Virág utca 65.	4400		Nyíregyháza	Könyök utca 1/a.	4400
Szabolcs-Szatmár-Bereg	Nyíregyháza	033423	Nyíregyházi Móricz Zsigmond Általános Iskola	Nyíregyháza	Virág utca 65.	4400		Nyíregyháza	Rozsrétbokor 17.	4400
Szabolcs-Szatmár-Bereg	Nyíregyháza	033423	Nyíregyházi Móricz Zsigmond Általános Iskola	Nyíregyháza	Virág utca 65.	4400		Nyíregyháza	Vécsey köz 27.	4400
Szabolcs-Szatmár-Bereg	Nyíregyháza	033423	Nyíregyházi Móricz Zsigmond Általános Iskola	Nyíregyháza	Virág utca 65.	4400	x	Nyíregyháza	Virág utca 65.	4400
Szabolcs-Szatmár-Bereg	Nyíregyháza	033425	Nyíregyházi Móra Ferenc Általános Iskola	Nyíregyháza	Fazekas János tér 8.	4400		Nyíregyháza	Alma utca 70.	4405
Szabolcs-Szatmár-Bereg	Nyíregyháza	033425	Nyíregyházi Móra Ferenc Általános Iskola	Nyíregyháza	Fazekas János tér 8.	4400	x	Nyíregyháza	Fazekas János tér 8.	4400
Szabolcs-Szatmár-Bereg	Nyíregyháza	033429	Bencs László Szakiskola és Általános Iskola	Nyíregyháza	Tiszavasvári út 12.	4400	x	Nyíregyháza	Tiszavasvári út 12.	4400
Szabolcs-Szatmár-Bereg	Nyíregyháza	033559	Apagyi Zrínyi Ilona Általános Iskola	Apagy	Béke utca 2.	4553	x	Apagy	Béke utca 2.	4553
Szabolcs-Szatmár-Bereg	Nyíregyháza	033571	Kálmánházi Benedek Elek Általános Iskola	Kálmánháza	Nyíregyházi út 30.	4434	x	Kálmánháza	Nyíregyházi út 30.	4434

Megye	Tankerület	OM azonosító	Intézmény neve	Helység	Utca / házszám	Irányító-szám	Székhely	Helység	Utca / házszám	Irányító-szám
Szabolcs-Szatmár-Bereg	Nyíregyháza	033577	Nagycserkeszi Mikszáth Kálmán Általános Iskola	Nagycserkesz	Vasvári Pál utca 99.	4445	x	Nagycserkesz	Vasvári Pál utca 99.	4445
Szabolcs-Szatmár-Bereg	Nyíregyháza	033579	Napkori Jósika Miklós Általános Iskola	Napkor	Kossuth utca 59.	4552	x	Napkor	Kossuth utca 59.	4552
Szabolcs-Szatmár-Bereg	Nyíregyháza	033585	Színi Károly Magyar-Angol Két Tanítási Nyelvű Általános Iskola	Nyírpazony	Vasvári Pál utca 32.	4531	x	Nyírpazony	Vasvári Pál utca 32.	4531
Szabolcs-Szatmár-Bereg	Nyíregyháza	033595	Szabolcsvezér Általános Iskola	Timár	Szabadság út 57.	4466	x	Timár	Szabadság út 57.	4466
Szabolcs-Szatmár-Bereg	Nyíregyháza	033597	Tiszanagyfalui Általános Iskola	Tiszanagyfalu	Kossuth út 47.	4463	x	Tiszanagyfalu	Kossuth út 47.	4463
Szabolcs-Szatmár-Bereg	Nyíregyháza	033597	Tiszanagyfalui Általános Iskola	Tiszanagyfalu	Kossuth út 47.	4463		Tiszanagyfalu	Kossuth út 62-64.	4463
Szabolcs-Szatmár-Bereg	Nyíregyháza	033597	Tiszanagyfalui Általános Iskola	Tiszanagyfalu	Kossuth út 47.	4463		Tiszanagyfalu	Szabadság út 74.	4463
Szabolcs-Szatmár-Bereg	Nyíregyháza	033609	Szabolcsi Árpád Fejedelem Általános Iskola	Szabolcs	Petőfi út 6.	4467	x	Szabolcs	Petőfi út 6.	4467
Szabolcs-Szatmár-Bereg	Nyíregyháza	033651	Nyíregyházi Krúdy Gyula Gimnázium	Nyíregyháza	Epreskert utca 64.	4400	x	Nyíregyháza	Epreskert utca 64.	4400
Szabolcs-Szatmár-Bereg	Nyíregyháza	033652	Nyíregyházi Zrínyi Ilona Gimnázium és Kollégium	Nyíregyháza	Széchenyi utca 29-37.	4400	x	Nyíregyháza	Széchenyi utca 29-37.	4400
Szabolcs-Szatmár-Bereg	Nyíregyháza	033652	Nyíregyházi Zrínyi Ilona Gimnázium és Kollégium	Nyíregyháza	Széchenyi utca 29-37.	4400		Nyíregyháza	Tiszavasvári út 12.	4400
Szabolcs-Szatmár-Bereg	Nyíregyháza	033653	Nyíregyházi Kölcsey Ferenc Gimnázium	Nyíregyháza	Széchenyi utca 6.	4400	x	Nyíregyháza	Széchenyi utca 6.	4400
Szabolcs-Szatmár-Bereg	Nyíregyháza	033654	Nyíregyházi Vasvári Pál Gimnázium	Nyíregyháza	Kiss Ernő utca 8.	4400	x	Nyíregyháza	Kiss Ernő utca 8.	4400
Szabolcs-Szatmár-Bereg	Nyíregyháza	033662	Zay Anna Gimnázium, Szakközépiskola és Kollégium	Nyíregyháza	Család utca 11.	4400	x	Nyíregyháza	Család utca 11.	4400
Szabolcs-Szatmár-Bereg	Nyíregyháza	033666	Nyíregyházi Arany János Gimnázium és Általános Iskola és Kollégium	Nyíregyháza	Ungvár sétány 22.	4400	x	Nyíregyháza	Ungvár sétány 22.	4400
Szabolcs-Szatmár-Bereg	Nyíregyháza	033666	Nyíregyházi Arany János Gimnázium és Általános Iskola és Kollégium	Nyíregyháza	Ungvár sétány 22.	4400		Nyíregyháza	Igrice utca 6.	4481
Szabolcs-Szatmár-Bereg	Nyíregyháza	033666	Nyíregyházi Arany János Gimnázium és Általános Iskola és Kollégium	Nyíregyháza	Ungvár sétány 22.	4400		Nyíregyháza	Krúdy Gyula utca 29.	4400
Szabolcs-Szatmár-Bereg	Nyíregyháza	033666	Nyíregyházi Arany János Gimnázium és Általános Iskola és Kollégium	Nyíregyháza	Ungvár sétány 22.	4400		Nyíregyháza	Kollégium utca 54.	4432

Megye	Tankerület	OM azonosító	Intézmény neve	Helység	Utca / házszám	Irányító-szám	Székhely	Helység	Utca / házszám	Irányító-szám
Szabolcs-Szatmár-Bereg	Nyíregyháza	033681	Nyíregyházi Bánki Donát Műszaki Középiskola és Kollégium	Nyíregyháza	Korányi Frigyes utca 15.	4400	x	Nyíregyháza	Korányi Frigyes utca 15.	4400
Szabolcs-Szatmár-Bereg	Nyíregyháza	033682	Sipkay Barna Kereskedelmi, Vendéglátóipari, Idegenforgalmi Középiskola, Szakiskola és Kollégium	Nyíregyháza	Krúdy Gyula utca 32.	4400	x	Nyíregyháza	Krúdy Gyula utca 32.	4400
Szabolcs-Szatmár-Bereg	Nyíregyháza	033683	Nyíregyházi Széchenyi István Közgazdasági, Informatikai Szakközépiskola és Kollégium	Nyíregyháza	Városmajor utca 4.	4400		Nyíregyháza	Árok utca 48.	4400
Szabolcs-Szatmár-Bereg	Nyíregyháza	033683	Nyíregyházi Széchenyi István Közgazdasági, Informatikai Szakközépiskola és Kollégium	Nyíregyháza	Városmajor utca 4.	4400	x	Nyíregyháza	Városmajor utca 4.	4400
Szabolcs-Szatmár-Bereg	Nyíregyháza	033685	Lippai János Szakközépiskola és Szakiskola	Nyíregyháza	Krúdy köz 2.	4400	x	Nyíregyháza	Krúdy köz 2.	4400
Szabolcs-Szatmár-Bereg	Nyíregyháza	033686	Vásárhelyi Pál Építőipari és Környezetvédelmi-Vízügyi Szakközépiskola	Nyíregyháza	Vasvári Pál utca 16.	4400	x	Nyíregyháza	Vasvári Pál utca 16.	4400
Szabolcs-Szatmár-Bereg	Nyíregyháza	033687	Nyíregyházi Művészeti Középiskola	Nyíregyháza	Búza utca 1-3.	4400	x	Nyíregyháza	Búza utca 1-3.	4400
Szabolcs-Szatmár-Bereg	Nyíregyháza	033687	Nyíregyházi Művészeti Középiskola	Nyíregyháza	Búza utca 1-3.	4400		Nyíregyháza	Szabolcs utca 8.	4400
Szabolcs-Szatmár-Bereg	Nyíregyháza	033690	Inczédy György Középiskola, Szakiskola és Kollégium	Nyíregyháza	Árok utca 53.	4400	x	Nyíregyháza	Árok utca 53.	4400
Szabolcs-Szatmár-Bereg	Nyíregyháza	033691	Wesselényi Miklós Középiskola, Szakiskola és Kollégium	Nyíregyháza	Dugonics utca 10-12.	4400	x	Nyíregyháza	Dugonics utca 10-12.	4400
Szabolcs-Szatmár-Bereg	Nyíregyháza	033691	Wesselényi Miklós Középiskola, Szakiskola és Kollégium	Nyíregyháza	Dugonics utca 10-12.	4400		Nyíregyháza	Hengersor 10.	4400
Szabolcs-Szatmár-Bereg	Nyíregyháza	033691	Wesselényi Miklós Középiskola, Szakiskola és Kollégium	Nyíregyháza	Dugonics utca 10-12.	4400		Nyíregyháza	Vay Ádám körút 4-6.	4400
Szabolcs-Szatmár-Bereg	Nyíregyháza	033699	Westsik Vilmos Élelmiszeripari Szakközépiskola és Szakiskola	Nyíregyháza	Semmelweis utca 15.	4400	x	Nyíregyháza	Semmelweis utca 15.	4400
Szabolcs-Szatmár-Bereg	Nyíregyháza	033699	Westsik Vilmos Élelmiszeripari Szakközépiskola és Szakiskola	Nyíregyháza	Semmelweis utca 15.	4400		Nyíregyháza	Ungvár sétány 23-25.	4400
Szabolcs-Szatmár-Bereg	Nyíregyháza	033699	Westsik Vilmos Élelmiszeripari Szakközépiskola és Szakiskola	Nyíregyháza	Semmelweis utca 15.	4400		Nyíregyháza	Ungvár sétány 27.	4400
Szabolcs-Szatmár-Bereg	Nyíregyháza	033699	Westsik Vilmos Élelmiszeripari Szakközépiskola és Szakiskola	Nyíregyháza	Semmelweis utca 15.	4400		Nyíregyháza	Ungvár sétány 3.	4400
Szabolcs-Szatmár-Bereg	Nyíregyháza	033699	Westsik Vilmos Élelmiszeripari Szakközépiskola és Szakiskola	Nyíregyháza	Semmelweis utca 15.	4400		Nyíregyháza	Ungvár sétány 5.	4400
Szabolcs-Szatmár-Bereg	Nyíregyháza	038396	Nyíregyházi Göllesz Viktor Speciális Szakiskola, Általános Iskola és Egységes Gyógypedagógiai Módszertani Intézmény	Nyíregyháza	Báthory utca 30.	4400	x	Nyíregyháza	Báthory utca 30.	4400

Megye	Tankerület	OM azonosító	Intézmény neve	Helység	Utca / házszám	Irányító-szám	Székhely	Helység	Utca / házszám	Irányító-szám
Szabolcs-Szatmár-Bereg	Nyíregyháza	040081	Vikár Sándor Zenei Alapfokú Művészeti Iskola	Nyíregyháza	Kürt utca 5-11.	4400	x	Nyíregyháza	Kürt utca 5-11.	4400
Szabolcs-Szatmár-Bereg	Nyíregyháza	102471	Nyíregyházi Pedagógiai Szakszolgálat	Nyíregyháza	Krúdy köz 4-10.	4400	x	Nyíregyháza	Krúdy ~~Gyula~~ köz 4-10.	4400
Szabolcs-Szatmár-Bereg	Nyíregyháza	200401	Újfehértói Általános Iskola, Alapfokú Művészeti Iskola, Pedagógiai Szakszolgálat és Szakiskola	Újfehértó	Debreceni út 10.	4244	x	Újfehértó	Debreceni út 10.	4244
Szabolcs-Szatmár-Bereg	Nyíregyháza	200401	Újfehértói Általános Iskola, Alapfokú Művészeti Iskola, Pedagógiai Szakszolgálat és Szakiskola	Újfehértó	Debreceni út 10.	4244		Újfehértó	Kodály Zoltán utca 1.	4244
Szabolcs-Szatmár-Bereg	Nyíregyháza	200401	Újfehértói Általános Iskola, Alapfokú Művészeti Iskola, Pedagógiai Szakszolgálat és Szakiskola	Újfehértó	Debreceni út 10.	4244		Újfehértó	Széchenyi utca 3.	4244
Szabolcs-Szatmár-Bereg	Nyíregyháza	200401	Újfehértói Általános Iskola, Alapfokú Művészeti Iskola, Pedagógiai Szakszolgálat és Szakiskola	Újfehértó	Debreceni út 10.	4244		Újfehértó	Kökény utca 22.	4244
Szabolcs-Szatmár-Bereg	Nyíregyháza	200468	Nyírteleki Általános Iskola	Nyírtelek	Iskola utca 2.	4461	x	Nyírtelek	Iskola utca 2.	4461
Szabolcs-Szatmár-Bereg	Nyíregyháza	200468	Nyírteleki Általános Iskola	Nyírtelek	Iskola utca 2.	4461		Nyírtelek	Petőfi utca 42.	4461
Szabolcs-Szatmár-Bereg	Nyíregyháza	200775	Rakamazi Pedagógiai Szakszolgálat	Rakamaz	Ady Endre út 63.	4465	x	Rakamaz	Ady Endre út 63.	4465
Szabolcs-Szatmár-Bereg	Nyíregyháza	201032	Erzsébet Királyné Általános Iskola, Alapfokú Művészeti Iskola és Szakiskola	Rakamaz	Ady Endre út 63.	4465	x	Rakamaz	Ady Endre út 63.	4465
Szabolcs-Szatmár-Bereg	Nyíregyháza	201032	Erzsébet Királyné Általános Iskola, Alapfokú Művészeti Iskola és Szakiskola	Rakamaz	Ady Endre út 63.	4465		Rakamaz	Bocskai út 55/a	4465
Szabolcs-Szatmár-Bereg	Nyíregyháza	201118	Nyírturai Móra Ferenc Általános Iskola	Nyírtura	Arany János utca 19.	4532	x	Nyírtura	Arany János utca 19.	4532
Szabolcs-Szatmár-Bereg	Nyíregyháza	033647	Ibrányi Móricz Zsigmond Gimnázium, Szakközépiskola, Szakiskola és Kollégium	Ibrány	Petőfi út 1.	4484	x	Ibrány	Petőfi út 1.	4484
Szabolcs-Szatmár-Bereg	Nyíregyháza	033647	Ibrányi Móricz Zsigmond Gimnázium, Szakközépiskola, Szakiskola és Kollégium	Ibrány	Petőfi út 1.	4484		Tiszabercel	Fő út 90.	4474
Szabolcs-Szatmár-Bereg	Nyíregyháza	033647	Ibrányi Móricz Zsigmond Gimnázium, Szakközépiskola, Szakiskola és Kollégium	Ibrány	Petőfi út 1.	4484		Kemecse	Móricz Zsigmond út 47.	4501
Szabolcs-Szatmár-Bereg	Nyíregyháza	033647	Ibrányi Móricz Zsigmond Gimnázium, Szakközépiskola, Szakiskola és Kollégium	Ibrány	Petőfi út 1.	4484		Ibrány	Árpád utca 2.	4484
Szabolcs-Szatmár-Bereg	Nyíregyháza	033647	Ibrányi Móricz Zsigmond Gimnázium, Szakközépiskola, Szakiskola és Kollégium	Ibrány	Petőfi út 1.	4484		Tiszabercel	Kossuth utca 98.	4474
Szabolcs-Szatmár-Bereg	Nyíregyháza	033658	Csengeri Ady Endre Gimnázium, Szakképző Iskola és Kollégium	Csenger	Honvéd utca 5.	4765	x	Csenger	Honvéd utca 5.	4765

Megye	Tankerület	OM azonosító	Intézmény neve	Helység	Utca / házszám	Irányító-szám	Székhely	Helység	Utca / házszám	Irányító-szám
Szabolcs-Szatmár-Bereg	Nyíregyháza	033658	Csengeri Ady Endre Gimnázium, Szakképző Iskola és Kollégium	Csenger	Honvéd utca 5.	4765		Csenger	Ady Endre utca 6.	4765
Szabolcs-Szatmár-Bereg	Nyíregyháza	033660	Nyírbátori Báthory István Gimnázium és Szakközépiskola	Nyírbátor	Ifjúság útja 2.	4300	x	Nyírbátor	Ifjúság útja 2.	4300
Szabolcs-Szatmár-Bereg	Nyíregyháza	033664	Záhonyi Kandó Kálmán Közlekedési Szakközépiskola, Gimnázium és Dr. Béres József Kollégium	Záhony	Kárpát út 4.	4625	x	Záhony	Kárpát út 4.	4625
Szabolcs-Szatmár-Bereg	Nyíregyháza	033676	Fehérgyarmati Petőfi Sándor Közgazdasági Szakközépiskola	Fehérgyarmat	Május 14. tér 16.	4900	x	Fehérgyarmat	Május 14. tér 16.	4900
Szabolcs-Szatmár-Bereg	Nyíregyháza	033708	Nyírbátori Bethlen Gábor Középiskola, Szakképző Iskola és Kollégium	Nyírbátor	Füveskert út 9.	4300	x	Nyírbátor	Füveskert út 9.	4300
Szabolcs-Szatmár-Bereg	Nyíregyháza	033708	Nyírbátori Bethlen Gábor Középiskola, Szakképző Iskola és Kollégium	Nyírbátor	Füveskert út 9.	4300		Nyírbátor	Kossuth út 26.	4300
Szabolcs-Szatmár-Bereg	Nyíregyháza	038397	Nyíregyházi Bárczi Gusztáv Általános Iskola, Készségfejlesztő Speciális Szakiskola, Kollégium és Egységes Gyógypedagógiai Módszertani Intézmény	Nyíregyháza	Szarvas utca 10-12	4400	x	Nyíregyháza	Szarvas utca 10-12	4400
Szabolcs-Szatmár-Bereg	Nyíregyháza	038397	Nyíregyházi Bárczi Gusztáv Általános Iskola, Készségfejlesztő Speciális Szakiskola, Kollégium és Egységes Gyógypedagógiai Módszertani Intézmény	Nyíregyháza	Szarvas utca 10-12	4400		Nyíregyháza	Szarvas utca 24.	4400
Szabolcs-Szatmár-Bereg	Nyíregyháza	038397	Nyíregyházi Bárczi Gusztáv Általános Iskola, Készségfejlesztő Speciális Szakiskola, Kollégium és Egységes Gyógypedagógiai Módszertani Intézmény	Nyíregyháza	Szarvas utca 10-12	4400		Tiszalök	Kossuth utca 39-41.	4450
Szabolcs-Szatmár-Bereg	Nyíregyháza	102317	Szabolcs-Szatmár-Bereg Megyei Pedagógiai, Közművelődési és Képzési Intézet	Nyíregyháza	Egyház utca 13.	4400		Nyíregyháza	Szarvas utca 10-12.	4400
Szabolcs-Szatmár-Bereg	Nyíregyháza	102317	Szabolcs-Szatmár-Bereg Megyei Pedagógiai, Közművelődési és Képzési Intézet	Nyíregyháza	Egyház utca 13.	4400	x	Nyíregyháza	Egyház utca 13.	4400
Szabolcs-Szatmár-Bereg	Nyíregyháza	102317	Szabolcs-Szatmár-Bereg Megyei Pedagógiai, Közművelődési és Képzési Intézet	Nyíregyháza	Egyház utca 13.	4400		Mátészalka	Képes Géza utca 2.	4700
Szabolcs-Szatmár-Bereg	Tiszavasvári	033633	Tiszadadai Holló László Általános Iskola	Tiszadada	Kossuth tér 3.	4455	x	Tiszadada	Kossuth tér 3.	4455
Szabolcs-Szatmár-Bereg	Tiszavasvári	033634	Tiszadobi Széchenyi István Általános Iskola és Alapfokú Művészeti Iskola	Tiszadob	Károlyi Mihály utca 7.	4456	x	Tiszadob	Károlyi Mihály utca 7.	4456
Szabolcs-Szatmár-Bereg	Tiszavasvári	033634	Tiszadobi Széchenyi István Általános Iskola és Alapfokú Művészeti Iskola	Tiszadob	Károlyi Mihály utca 7.	4456		Tiszadob	Táncsics Mihály utca 8.	4456
Szabolcs-Szatmár-Bereg	Tiszavasvári	033635	Tiszaeszlári Általános Iskola	Tiszaeszlár	Arany János utca 32/A.	4464	x	Tiszaeszlár	Arany János utca 32/A.	4464

Megye	Tankerület	OM azonosító	Intézmény neve	Helység	Utca / házszám	Irányító-szám	Székhely	Helység	Utca / házszám	Irányító-szám
Szabolcs-Szatmár-Bereg	Tiszavasvári	033635	Tiszaeszlári Általános Iskola	Tiszaeszlár	Arany János utca 32/A.	4464		Tiszaeszlár	Kossuth tér 18.	4464
Szabolcs-Szatmár-Bereg	Tiszavasvári	033637	Tiszalöki Kossuth Lajos Általános Iskola és Alapfokú és Művészeti Iskola	Tiszalök	Kossuth utca 43.	4450	x	Tiszalök	Kossuth utca 43.	4450
Szabolcs-Szatmár-Bereg	Tiszavasvári	033637	Tiszalöki Kossuth Lajos Általános Iskola és Alapfokú és Művészeti Iskola	Tiszalök	Kossuth utca 43.	4450		Tiszalök	Kossuth utca 124.	4450
Szabolcs-Szatmár-Bereg	Tiszavasvári	040082	Hankó László Zenei Alapfokú Művészeti Iskola	Tiszavasvári	Báthory utca 1.	4440	x	Tiszavasvári	Báthory utca 1.	4440
Szabolcs-Szatmár-Bereg	Tiszavasvári	040082	Hankó László Zenei Alapfokú Művészeti Iskola	Tiszavasvári	Báthory utca 1.	4440		Tiszadada	Kossuth tér 3.	4455
Szabolcs-Szatmár-Bereg	Tiszavasvári	200089	Tiszavasvári Pedagógiai Szakszolgálat	Tiszavasvári	Vasvári Pál utca 67/a.	4440	x	Tiszavasvári	Vasvári Pál utca 67/a.	4440
Szabolcs-Szatmár-Bereg	Tiszavasvári	200303	Szorgalmatosi Deák Ferenc Általános Iskola	Szorgalmatos	Közép út 11.	4441	x	Szorgalmatos	Közép út 11.	4441
Szabolcs-Szatmár-Bereg	Tiszavasvári	200580	Tiszalöki Teleki Blanka Gimnázium, Szakközépiskola, Szakiskola és Kollégium	Tiszalök	Ady Endre utca 35.	4450	x	Tiszalök	Ady Endre utca 35	4450
Szabolcs-Szatmár-Bereg	Tiszavasvári	200580	Tiszalöki Teleki Blanka Gimnázium, Szakközépiskola, Szakiskola és Kollégium	Tiszalök	Ady Endre utca 35	4450		Tiszalök	Bocskai utca 17.	4450
Szabolcs-Szatmár-Bereg	Tiszavasvári	200936	Tiszavasvári Általános Iskola	Tiszavasvári	Ifjúság utca 8.	4440	x	Tiszavasvári	Ifjúság utca 8.	4440
Szabolcs-Szatmár-Bereg	Tiszavasvári	200936	Tiszavasvári Általános Iskola	Tiszavasvári	Ifjúság utca 8.	4440		Tiszavasvári	Vasvári Pál utca 95.	4440
Szabolcs-Szatmár-Bereg	Tiszavasvári	200936	Tiszavasvári Általános Iskola	Tiszavasvári	Ifjúság utca 8.	4440		Tiszavasvári	Vasvári Pál utca 97/A	4440
Szabolcs-Szatmár-Bereg	Tiszavasvári	201200	Tiszavasvári Középiskola, Szakiskola és Kollégium	Tiszavasvári	Petőfi Sándor utca 1.	4440		Tiszavasvári	Hétvezér utca 19.	4440
Szabolcs-Szatmár-Bereg	Tiszavasvári	201200	Tiszavasvári Középiskola, Szakiskola és Kollégium	Tiszavasvári	Petőfi Sándor utca 1.	4440	x	Tiszavasvári	Petőfi Sándor utca 1.	4440
Szabolcs-Szatmár-Bereg	Vásárosnamény	033433	Vásárosnaményi Eötvös József Általános Iskola és Alapfokú Művészeti Iskola	Vásárosnamény	Rákóczi út 6-12.	4800		Vásárosnamény	Damjanich út 34	4804
Szabolcs-Szatmár-Bereg	Vásárosnamény	033433	Vásárosnaményi Eötvös József Általános Iskola és Alapfokú Művészeti Iskola	Vásárosnamény	Rákóczi út 6-12.	4800		Vásárosnamény	Iskola út 54	4803
Szabolcs-Szatmár-Bereg	Vásárosnamény	033433	Vásárosnaményi Eötvös József Általános Iskola és Alapfokú Művészeti Iskola	Vásárosnamény	Rákóczi út 6-12.	4800	x	Vásárosnamény	Rákóczi út 6-12.	4800
Szabolcs-Szatmár-Bereg	Vásárosnamény	033433	Vásárosnaményi Eötvös József Általános Iskola és Alapfokú Művészeti Iskola	Vásárosnamény	Rákóczi út 6-12.	4800		Vásárosnamény	Rákóczi út 11	4800

Megye	Tankerület	OM azonosító	Intézmény neve	Helység	Utca / házszám	Irányító-szám	Székhely	Helység	Utca / házszám	Irányító-szám
Szabolcs-Szatmár-Bereg	Vásárosnamény	033615	Csarodai Herman Ottó Általános Iskola	Csaroda	Beregszászi utca 58.	4844		Beregsurány	Rákóczi utca 1.	4933
Szabolcs-Szatmár-Bereg	Vásárosnamény	033615	Csarodai Herman Ottó Általános Iskola	Csaroda	Beregszászi utca 58.	4844	x	Csaroda	Beregszászi utca 58.	4844
Szabolcs-Szatmár-Bereg	Vásárosnamény	033624	Patay István Általános Iskola	Nyírmada	Honvéd út 36-38.	4564	x	Nyírmada	Honvéd út 36-38.	4564
Szabolcs-Szatmár-Bereg	Vásárosnamény	033624	Patay István Általános Iskola	Nyírmada	Honvéd út 36-38.	4564		Nyírmada	Honvéd út 22.	4564
Szabolcs-Szatmár-Bereg	Vásárosnamény	033624	Patay István Általános Iskola	Nyírmada	Honvéd út 36-38.	4564		Nyírmada	Honvéd út 40.	4564
Szabolcs-Szatmár-Bereg	Vásárosnamény	033625	Pusztadobosi Általános Iskola	Pusztadobos	Petőfi utca 48.	4565	x	Pusztadobos	Petőfi utca 48.	4565
Szabolcs-Szatmár-Bereg	Vásárosnamény	033626	Tarpai Esze Tamás Általános Iskola	Tarpa	Kossuth utca 19/f	4931	x	Tarpa	Kossuth utca 19/f	4931
Szabolcs-Szatmár-Bereg	Vásárosnamény	033626	Tarpai Esze Tamás Általános Iskola	Tarpa	Kossuth utca 19/f	4931		Tarpa	Kossuth utca 25/b.	4931
Szabolcs-Szatmár-Bereg	Vásárosnamény	033657	Vásárosnaményi II. Rákóczi Ferenc Gimnázium	Vásárosnamény	Kossuth út 19.	4800	x	Vásárosnamény	Kossuth út 19.	4800
Szabolcs-Szatmár-Bereg	Vásárosnamény	040602	Babus Jolán Középiskolai Kollégium	Vásárosnamény	Kossuth út 21.	4800	x	Vásárosnamény	Kossuth út 21.	4800
Szabolcs-Szatmár-Bereg	Vásárosnamény	200106	Vásárosnaményi Pedagógiai Szakszolgálat	Vásárosnamény	Rákóczi út 32.	4800	x	Vásárosnamény	Rákóczi út 32.	4800
Szabolcs-Szatmár-Bereg	Vásárosnamény	201710	Tarpai Sport Kollégium	Tarpa	Kossuth utca 23	4931	x	Tarpa	Kossuth utca 23	4931
Szabolcs-Szatmár-Bereg	Vásárosnamény	201710	Tarpai Sport Kollégium	Tarpa	Kossuth utca 23	4931		Tarpa	Kossuth utca 25/E	4931
Szabolcs-Szatmár-Bereg	Vásárosnamény	201710	Tarpai Sport Kollégium	Tarpa	Kossuth utca 23	4931		Tarpa	Kossuth utca 25/F	4931
Szabolcs-Szatmár-Bereg	Záhony	033446	Záhonyi Árpád Vezér Általános Iskola és Alapfokú Művészeti Iskola	Záhony	József Attila út 48.	4625		Záhony	Ady Endre út 37.	4625
Szabolcs-Szatmár-Bereg	Záhony	033446	Záhonyi Árpád Vezér Általános Iskola és Alapfokú Művészeti Iskola	Záhony	József Attila út 48.	4625		Záhony	Ady Endre út 79	4625
Szabolcs-Szatmár-Bereg	Záhony	033446	Záhonyi Árpád Vezér Általános Iskola és Alapfokú Művészeti Iskola	Záhony	József Attila út 48.	4625	x	Záhony	József Attila út 48.	4625
Szabolcs-Szatmár-Bereg	Záhony	033480	Eperjeskei Arany János Általános Iskola	Eperjeske	Kossuth utca 60.	4646	x	Eperjeske	Kossuth utca 60.	4646

Megye	Tankerület	OM azonosító	Intézmény neve	Helység	Utca / házszám	Irányító-szám	Székhely	Helység	Utca / házszám	Irányító-szám
Szabolcs-Szatmár-Bereg	Záhony	033488	Mándoki Általános Iskola	Mándok	Szent István tér 2-3.	4644	x	Mándok	Szent István tér 2-3.	4644
Szabolcs-Szatmár-Bereg	Záhony	033503	Lónyay Menyhért Általános Iskola	Tuzsér	Lónyai út 1.	4623		Tiszabezdéd	Kossuth út 1.	4624
Szabolcs-Szatmár-Bereg	Záhony	033503	Lónyay Menyhért Általános Iskola	Tuzsér	Lónyai út 1.	4623	x	Tuzsér	Lónyai út 1.	4623
Szabolcs-Szatmár-Bereg	Záhony	201271	Záhony-Bodrogköz Pedagógiai Szakszolgálat	Záhony	Alkotmány út 29.	4625	x	Záhony	Alkotmány út 29.	4625
Szabolcs-Szatmár-Bereg	Záhony	201271	Záhony-Bodrogköz Pedagógiai Szakszolgálat	Záhony	Alkotmány út 29.	4625		Cigánd	Dózsa György út 3.	3973

Megye	Tankerület	OM azonosító	Intézmény neve	Helység	Utca / házszám	Irányító-szám	Székhely	Helység	Utca / házszám	Irányító-szám
Tolna	Bonyhád	036263	Bonyhádi Általános Iskola, Gimnázium, Alapfokú Művészeti Iskola és Pedagógiai Szakszolgálat	Bonyhád	Fáy ltp. 34.	7150	x	Bonyhád	Fáy ltp. 34.	7150
Tolna	Bonyhád	036263	Bonyhádi Általános Iskola, Gimnázium, Alapfokú Művészeti Iskola és Pedagógiai Szakszolgálat	Bonyhád	Fáy ltp. 34.	7150		Bonyhád	Szent Imre utca. 7.	7150
Tolna	Bonyhád	036263	Bonyhádi Általános Iskola, Gimnázium, Alapfokú Művészeti Iskola és Pedagógiai Szakszolgálat	Bonyhád	Fáy ltp. 34.	7150		Kakasd	Rózsadomb 55.	7122
Tolna	Bonyhád	036263	Bonyhádi Általános Iskola, Gimnázium, Alapfokú Művészeti Iskola és Pedagógiai Szakszolgálat	Bonyhád	Fáy ltp. 34.	7150		Bonyhád	Szabadság tér 1.	7150
Tolna	Bonyhád	036300	Aparhanti Általános Iskola	Aparhant	Rákóczi Ferenc utca 4.	7186	x	Aparhant	Rákóczi Ferenc utca 4.	7186
Tolna	Bonyhád	036300	Aparhanti Általános Iskola	Aparhant	Rákóczi Ferenc utca 4.	7186		Aparhant	Rákóczi Ferenc utca 1.	7186
Tolna	Bonyhád	036301	Cikói Perczel Mór Általános Iskola	Cikó	Iskola tér 6.	7161	x	Cikó	Iskola tér 6.	7161
Tolna	Bonyhád	036301	Cikói Perczel Mór Általános Iskola	Cikó	Iskola tér 6.	7161		Cikó	Petőfi Sándor utca 84.	7161
Tolna	Bonyhád	036301	Cikói Perczel Mór Általános Iskola	Cikó	Iskola tér 6.	7161		Cikó	Iskola tér 3.	7161
Tolna	Bonyhád	036306	Mórágyi Általános Iskola	Mórágy	Petőfi Sándor utca 72.	7165	x	Mórágy	Petőfi Sándor u. 72.	7165
Tolna	Bonyhád	036306	Mórágyi Általános Iskola	Mórágy	Petőfi Sándor utca 72.	7165		Mórágy	Alkotmány utca 40.	7165
Tolna	Bonyhád	036306	Mórágyi Általános Iskola	Mórágy	Petőfi Sándor utca 72.	7165		Bátaapáti	Petőfi Sándor utca 6.	7164
Tolna	Bonyhád	036307	Nagymányoki II. Rákóczi Ferenc Általános Iskola és Alapfokú Művészeti Iskola	Nagymányok	Táncsics utca 2.	7355	x	Nagymányok	Táncsics u. 2.	7355
Tolna	Bonyhád	036307	Nagymányoki II. Rákóczi Ferenc Általános Iskola és Alapfokú Művészeti Iskola	Nagymányok	Táncsics utca 2.	7355		Nagymányok	Petőfi u. 71.	7355
Tolna	Bonyhád	036308	Teveli Általános Iskola	Tevel	Petőfi Sándor utca 3-7.	7181	x	Tevel	Petőfi Sándor utca 3-7.	7181
Tolna	Bonyhád	036310	Györei Templom Általános Iskola	Györe	Rákóczi Ferenc utca 24.	7352	x	Györe	Rákóczi Ferenc utca 24.	7352
Tolna	Bonyhád	036351	Zombai Általános Iskola, Pedagógiai Szakszolgálat és Alapfokú Művészeti Iskola	Zomba	Rákóczi utca 84.	7173	x	Zomba	Rákóczi utca 84.	7173
Tolna	Bonyhád	036351	Zombai Általános Iskola, Pedagógiai Szakszolgálat és Alapfokú Művészeti Iskola	Zomba	Rákóczi utca 84.	7173		Harc	Kölesdi utca 2.	7172
Tolna	Bonyhád	036351	Zombai Általános Iskola, Pedagógiai Szakszolgálat és Alapfokú Művészeti Iskola	Zomba	Rákóczi utca 84.	7173		Felsőnána	Rákóczi utca 4.	7175
Tolna	Bonyhád	036351	Zombai Általános Iskola, Pedagógiai Szakszolgálat és Alapfokú Művészeti Iskola	Zomba	Rákóczi utca 84.	7173		Tengelic	Petőfi utca 2.	7054
Tolna	Dombóvár	036268	Dombóvári József Attila Általános Iskola	Dombóvár	Fő utca 42-44.	7200	x	Dombóvár	Fő utca 42-44.	7200
Tolna	Dombóvár	036268	Dombóvári József Attila Általános Iskola	Dombóvár	Fő utca 42-44.	7200		Attala	Béke tér 16.	7252
Tolna	Dombóvár	036268	Dombóvári József Attila Általános Iskola	Dombóvár	Fő utca 42-44.	7200		Dalmand	Felszabadulás utca 16.	7211
Tolna	Dombóvár	036317	Gyulaji Galló József Általános Iskola	Gyulaj	Szent Imre tér 5.	7227	x	Gyulaj	Szent Imre tér 5.	7227
Tolna	Dombóvár	036317	Gyulaji Galló József Általános Iskola	Gyulaj	Szent Imre tér 5.	7227		Gyulaj	Iskola utca 10.	7227
Tolna	Dombóvár	036320	Kurdi Körzeti Általános Iskola	Kurd	Rákóczi Ferenc tér 6.	7226	x	Kurd	Rákóczi Ferenc tér 6.	7226
Tolna	Dombóvár	036320	Kurdi Körzeti Általános Iskola	Kurd	Rákóczi Ferenc tér 6.	7226		Kurd	Petőfi Sándor utca 13.	7226
Tolna	Dombóvár	036321	Szakcsi Általános Iskola	Szakcs	Vörösmarty utca 32.	7213	x	Szakcs	Vörösmarty utca 32.	7213
Tolna	Dombóvár	036321	Szakcsi Általános Iskola	Szakcs	Vörösmarty utca 32.	7213		Kocsola	Jókai utca 24.	7212
Tolna	Dombóvár	036379	Dombóvári Illyés Gyula Gimnázium	Dombóvár	Bajcsy-Zsilinszky utca 2.	7200	x	Dombóvár	Bajcsy-Zsilinszky utca 2.	7200
Tolna	Dombóvár	200882	"Reménység" Pedagógiai Szakszolgálat és Fejlesztő Nevelés - Oktatást Végző Iskola	Dombóvár	Kinizsi utca 37.	7200	x	Dombóvár	Kinizsi utca 37.	7200
Tolna	Dombóvár	036393	Dombóvári Apáczai Csere János Általános Iskola, Gimnázium, Szakképző Iskola, Alapfokú Művészeti Iskola és Kollégium	Dombóvár	Hunyadi tér 23.	7200	x	Dombóvár	Hunyadi tér 23.	7200
Tolna	Dombóvár	036393	Dombóvári Apáczai Csere János Általános Iskola, Gimnázium, Szakképző Iskola, Alapfokú Művészeti Iskola és Kollégium	Dombóvár	Hunyadi tér 23.	7200		Dombóvár	Arany János tér 21.	7200
Tolna	Dombóvár	036393	Dombóvári Apáczai Csere János Általános Iskola, Gimnázium Szakképző Iskola, Alapfokú Művészeti Iskola és Kollégium	Dombóvár	Hunyadi tér 23.	7200		Döbrököz	Iskola utca 3.	7228
Tolna	Dombóvár	036393	Dombóvári Apáczai Csere János Általános Iskola, Gimnázium, Szakképző Iskola, Alapfokú Művészeti Iskola és Kollégium	Dombóvár	Hunyadi tér 23.	7200		Dombóvár	Bezerédj utca 2/b	7200
Tolna	Dombóvár	036393	Dombóvári Apáczai Csere János Általános Iskola, Gimnázium, Szakképző Iskola, Alapfokú Művészeti Iskola és Kollégium	Dombóvár	Hunyadi tér 23.	7200		Dombóvár	Fő utca 42-44.	7200
Tolna	Dombóvár	036393	Dombóvári Apáczai Csere János Általános Iskola, Gimnázium, Szakképző Iskola, Alapfokú Művészeti Iskola és Kollégium	Dombóvár	Hunyadi tér 23.	7200		Dombóvár	Szabadság utca 27.	7200

Megye	Tankerület	OM azonosító	Intézmény neve	Helység	Utca / házszám	Irányító-szám	Székhely	Helység	Utca / házszám	Irányító-szám
Tolna	Dombóvár	036393	Dombóvári Apáczai Csere János Általános Iskola, Gimnázium, Szakképző Iskola, Alapfokú Művészeti Iskola és Kollégium	Dombóvár	Hunyadi tér 23.	7200		Kaposszekcső	Táncsics utca 22.	7361
Tolna	Dombóvár	036393	Dombóvári Apáczai Csere János Általános Iskola, Gimnázium, Szakképző Iskola, Alapfokú Művészeti Iskola és Kollégium	Dombóvár	Hunyadi tér 23.	7200		Csikóstőttős	Hunyadi tér 20.	7341
Tolna	Dombóvár	036413	Esterházy Miklós Szakképző Iskola, Speciális Szakiskola és Kollégium	Dombóvár	Népköztársaság utca 21.	7200	x	Dombóvár	Népköztársaság utca 21.	7200
Tolna	Dombóvár	036413	Esterházy Miklós Szakképző Iskola, Speciális Szakiskola és Kollégium	Dombóvár	Népköztársaság utca 21.	7200		Dombóvár	I. utca 65.	7200
Tolna	Dombóvár	036413	Esterházy Miklós Szakképző Iskola, Speciális Szakiskola és Kollégium	Dombóvár	Népköztársaság utca 21.	7200		Dombóvár	Hunyadi tér 23.	7200
Tolna	Dombóvár	036413	Esterházy Miklós Szakképző Iskola, Speciális Szakiskola és Kollégium	Dombóvár	Népköztársaság utca 21.	7200		Kaposvár	Virág utca 32.	7400
Tolna	Paks	036418	Paksi I. István Szakképző Iskola	Paks	Iskola utca 7.	7030	x	Paks	Iskola utca 7.	7030
Tolna	Paks	101865	Paksi Pedagógiai Szakszolgálat és Egységes Gyógypedagógiai Módszertani Intézmény	Paks	Ifjúság útja 2.	7030	x	Paks	Ifjúság útja 2.	7030
Tolna	Paks	036271	Paksi Bezerédj Általános Iskola és Kollégium	Paks	Szentháromság tér 1.	7030	x	Paks	Szentháromság tér 1.	7030
Tolna	Paks	036271	Paksi Bezerédj Általános Iskola és Kollégium	Paks	Szentháromság tér 1.	7030		Paks	Kossuth Lajos utca 7.	7030
Tolna	Paks	036273	Paksi Deák Ferenc Általános Iskola	Paks	Tolnai út 19.	7030	x	Paks	Tolnai út 19.	7030
Tolna	Paks	036273	Paksi Deák Ferenc Általános Iskola	Paks	Tolnai út 19.	7030		Paks	Dózsa György út 91.	7030
Tolna	Paks	036325	Dunaszentgyörgyi Csapó Vilmos Általános Iskola	Dunaszentgyörgy	Várdomb utca 26.	7135	x	Dunaszentgyörgy	Várdomb utca 26.	7135
Tolna	Paks	036327	Györkönyi Általános Iskola	Györköny	Fő utca 48.	7045	x	Györköny	Fő utca 48.	7045
Tolna	Paks	036330	Nagydorogi Széchényi Sándor Általános Iskola	Nagydorog	Kossuth Lajos utca 67.	7044	x	Nagydorog	Kossuth Lajos utca 67.	7044
Tolna	Paks	036330	Nagydorogi Széchényi Sándor Általános Iskola	Nagydorog	Kossuth Lajos utca 67.	7044		Nagydorog	Kossuth Lajos utca 70.	7044
Tolna	Paks	036330	Nagydorogi Széchényi Sándor Általános Iskola	Nagydorog	Kossuth Lajos utca 67.	7044		Kajdacs	Arany János utca 173.	7051
Tolna	Paks	036391	Paksi Vak Bottyán Gimnázium	Paks	Dózsa György út 103.	7030	x	Paks	Dózsa György út 103.	7030
Tolna	Paks	040119	Pro Artis Alapfokú Művészeti Iskola	Paks	Deák Ferenc utca 9.	7030	x	Paks	Deák Ferenc utca 9.	7030
Tolna	Paks	040119	Pro Artis Alapfokú Művészeti Iskola	Paks	Deák Ferenc utca 9.	7030		Bölcske	Paksi utca 18.	7025
Tolna	Paks	040119	Pro Artis Alapfokú Művészeti Iskola	Paks	Deák Ferenc utca 9.	7030		Madocsa	Kossuth Lajos utca 2.	7026
Tolna	Paks	040119	Pro Artis Alapfokú Művészeti Iskola	Paks	Deák Ferenc utca 9.	7030		Nagydorog	Kossuth Lajos utca 67.	7044
Tolna	Paks	200412	Paksi II. Rákóczi Ferenc Általános Iskola	Paks	Ifjúság útja 2.	7030	x	Paks	Ifjúság útja 2.	7030
Tolna	Paks	200412	Paksi II. Rákóczi Ferenc Általános Iskola	Paks	Ifjúság útja 2.	7030		Németkér	Szabadság utca 27.	7039
Tolna	Paks	200412	Paksi II. Rákóczi Ferenc Általános Iskola	Paks	Ifjúság útja 2.	7030		Pusztahencse	Pozsonyi utca 97.	7038
Tolna	Paks	201167	Dunaföldvári-Bölcskei-Madocsai Általános Iskola, Alapfokú Művészeti Iskola, Gimnázium és Szakiskola	Dunaföldvár	Templom utca 9.	7020	x	Dunaföldvár	Templom u. 9.	7020
Tolna	Paks	201167	Dunaföldvári-Bölcskei-Madocsai Általános Iskola, Alapfokú Művészeti Iskola, Gimnázium és Szakiskola	Dunaföldvár	Templom utca 9.	7020		Dunaföldvár	Kossuth Lajos utca 19-23/A	7020
Tolna	Paks	201167	Dunaföldvári-Bölcskei-Madocsai Általános Iskola, Alapfokú Művészeti Iskola, Gimnázium és Szakiskola	Dunaföldvár	Templom utca 9.	7020		Dunaföldvár	Püspök utca 1.	7020
Tolna	Paks	201167	Dunaföldvári-Bölcskei-Madocsai Általános Iskola, Alapfokú Művészeti Iskola, Gimnázium és Szakiskola	Dunaföldvár	Templom utca 9.	7020		Madocsa	Kossuth Lajos utca 2.	7026
Tolna	Paks	201167	Dunaföldvári-Bölcskei-Madocsai Általános Iskola, Alapfokú Művészeti Iskola, Gimnázium és Szakiskola	Dunaföldvár	Templom utca 9.	7020		Dunaföldvár	Templom utca 32.	7020
Tolna	Paks	201167	Dunaföldvári-Bölcskei-Madocsai Általános Iskola, Alapfokú Művészeti Iskola, Gimnázium és Szakiskola	Dunaföldvár	Templom utca 9.	7020		Bölcske	Paksi utca 18.	7025
Tolna	Paks	201167	Dunaföldvári-Bölcskei-Madocsai Általános Iskola, Alapfokú Művészeti Iskola, Gimnázium és Szakiskola	Dunaföldvár	Templom utca 9.	7020		Dunaföldvár	Templom utca 5.	7020
Tolna	Paks	201167	Dunaföldvári-Bölcskei-Madocsai Általános Iskola, Alapfokú Művészeti Iskola, Gimnázium és Szakiskola	Dunaföldvár	Templom utca 9.	7020		Dunaföldvár	Templom utca 4.	7020
Tolna	Paks	201167	Dunaföldvári-Bölcskei-Madocsai Általános Iskola, Alapfokú Művészeti Iskola, Gimnázium és Szakiskola	Dunaföldvár	Templom utca 9.	7020		Dunaföldvár	Jókai utca 5.	7020
Tolna	Szekszárd	036280	Szekszárdi Babits Mihály Általános Iskola	Szekszárd	Kadarka utca 17.	7100	x	Szekszárd	Kadarka utca 17.	7100
Tolna	Szekszárd	036280	Szekszárdi Babits Mihály Általános Iskola	Szekszárd	Kadarka utca 17.	7100		Medina	Rákóczi utca 15.	7057
Tolna	Szekszárd	036281	Szekszárdi Dienes Valéria Általános Iskola	Szekszárd	Kecskés Ferenc utca 6.	7100	x	Szekszárd	Kecskés Ferenc utca 6.	7100
Tolna	Szekszárd	036283	Szekszárdi Baka István Általános Iskola	Szekszárd	Béri Balogh Ádám utca 89.	7100	x	Szekszárd	Béri Balogh Ádám utca 89.	7100
Tolna	Szekszárd	036283	Szekszárdi Baka István Általános Iskola	Szekszárd	Béri Balogh Ádám utca 89.	7100		Szekszárd	Bezerédj utca 11-15.	7100

Megye	Tankerület	OM azonosító	Intézmény neve	Helység	Utca / házszám	Irányító-szám	Székhely	Helység	Utca / házszám	Irányító-szám
Tolna	Szekszárd	036336	Bátai Hunyadi János Általános Iskola	Báta	Fő utca 174.	7149	x	Báta	Fő utca 174.	7149
Tolna	Szekszárd	036343	Kölesdi Béri Balogh Ádám Általános Iskola	Kölesd	József Attila utca 1.	7052	x	Kölesd	József Attila utca 1.	7052
Tolna	Szekszárd	036345	Őcsényi Perczel Mór Általános Iskola	Őcsény	Perczel Mór utca 1.	7143	x	Őcsény	Perczel Mór utca 1.	7143
Tolna	Szekszárd	036345	Őcsényi Perczel Mór Általános Iskola	Őcsény	Perczel Mór utca 1.	7143		Őcsény	Hősök tere 2.	7143
Tolna	Szekszárd	036350	Várdomb-Alsónána Általános Iskola	Várdomb	Kossuth Lajos utca 121.	7145	x	Várdomb	Kossuth Lajos utca 121.	7145
Tolna	Szekszárd	036350	Várdomb-Alsónána Általános Iskola	Várdomb	Kossuth Lajos utca 121.	7145		Alsónána	Kossuth Lajos utca 35.	7147
Tolna	Szekszárd	036384	Szekszárdi Garay János Gimnázium	Szekszárd	Szent István tér 7-9.	7100	x	Szekszárd	Szent István tér 7-9.	7100
Tolna	Szekszárd	036394	Szekszárdi I. Béla Gimnázium, Kollégium és Általános Iskola	Szekszárd	Kadarka utca 25-27.	7100	x	Szekszárd	Kadarka utca 25-27.	7100
Tolna	Szekszárd	036394	Szekszárdi I. Béla Gimnázium, Kollégium és Általános Iskola	Szekszárd	Kadarka utca 25-27.	7100		Szekszárd	Kadarka utca 29.	7100
Tolna	Szekszárd	036394	Szekszárdi I. Béla Gimnázium, Kollégium és Általános Iskola	Szekszárd	Kadarka utca 25-27.	7100		Szedres	Arany János utca 1.	7056
Tolna	Szekszárd	201327	Cikádor Általános Iskola, Gimnázium és Alapfokú Művészeti Iskola	Bátaszék	Budai Nagy Antal utca 9-11.	7140	x	Bátaszék	Budai Nagy Antal utca 9-11.	7140
Tolna	Szekszárd	201327	Cikádor Általános Iskola, Gimnázium és Alapfokú Művészeti Iskola	Bátaszék	Budai Nagy Antal utca 9-11.	7140		Bátaszék	Kossuth Lajos utca 32.	7140
Tolna	Szekszárd	201327	Cikádor Általános Iskola, Gimnázium és Alapfokú Művészeti Iskola	Bátaszék	Budai Nagy Antal utca 9-11.	7140		Bátaszék	Kossuth Lajos utca 38-42.	7140
Tolna	Szekszárd	201327	Cikádor Általános Iskola, Gimnázium és Alapfokú Művészeti Iskola	Bátaszék	Budai Nagy Antal utca 9-11.	7140		Bátaszék	Budai Nagy Antal utca 21.	7140
Tolna	Szekszárd	201327	Cikádor Általános Iskola, Gimnázium és Alapfokú Művészeti Iskola	Bátaszék	Budai Nagy Antal utca 9-11.	7140		Pörböly	Bajai út 69.	7142
Tolna	Szekszárd	200487	Szekszárdi Garay János Általános Iskola, Alapfokú Művészeti Iskola és Pedagógiai Intézet	Szekszárd	Zrínyi utca 78.	7100	x	Szekszárd	Zrínyi utca 78.	7100
Tolna	Szekszárd	200487	Szekszárdi Garay János Általános Iskola, Alapfokú Művészeti Iskola és Pedagógiai Intézet	Szekszárd	Zrínyi utca 78.	7100		Szekszárd	Szent István tér 10.	7100
Tolna	Szekszárd	200487	Szekszárdi Garay János Általános Iskola, Alapfokú Művészeti Iskola és Pedagógiai Intézet	Szekszárd	Zrínyi utca 78.	7100		Szekszárd	Béri Balogh Ádám utca 89.	7100
Tolna	Szekszárd	200487	Szekszárdi Garay János Általános Iskola, Alapfokú Művészeti Iskola és Pedagógiai Intézet	Szekszárd	Zrínyi utca 78.	7100		Szekszárd	Kálvin tér 19-21.	7100
Tolna	Szekszárd	200487	Szekszárdi Garay János Általános Iskola, Alapfokú Művészeti Iskola és Pedagógiai Intézet	Szekszárd	Zrínyi utca 78.	7100		Szekszárd	Kecskés Ferenc utca 6.	7100
Tolna	Szekszárd	200487	Szekszárdi Garay János Általános Iskola, Alapfokú Művészeti Iskola és Pedagógiai Intézet	Szekszárd	Zrínyi utca 78.	7100		Szekszárd	Széchenyi utca 38.	7100
Tolna	Szekszárd	200487	Szekszárdi Garay János Általános Iskola, Alapfokú Művészeti Iskola és Pedagógiai Intézet	Szekszárd	Zrínyi utca 78.	7100		Sióagárd	Kossuth Lajos utca 2.	7171
Tolna	Szekszárd	102291	Szekszárdi Pedagógiai Szakszolgálat	Szekszárd	Kinizsi utca 1.	7100	x	Szekszárd	Kinizsi utca 1.	7100
Tolna	Szekszárd	201013	Bíborvég Általános Iskola	Decs	Haladás utca 1.	7144	x	Decs	Haladás utca 1.	7144
Tolna	Szekszárd	201013	Bíborvég Általános Iskola	Decs	Haladás utca 1.	7144		Sárpilis	Nyéki utca 2-4.	7145
Tolna	Szekszárd	101304	Tolna Megyei Egységes Gyógypedagógiai Módszertani Intézmény	Szekszárd	Bartina utca 21.	7100	x	Szekszárd	Bartina utca 21.	7100
Tolna	Szekszárd	101304	Tolna Megyei Egységes Gyógypedagógiai Módszertani Intézmény	Szekszárd	Bartina utca 21.	7100		Zomba-Paradicsompuszta	Zomba-Paradicsompuszta 3.	7173
Tolna	Szekszárd	101304	Tolna Megyei Egységes Gyógypedagógiai Módszertani Intézmény	Szekszárd	Bartina utca 21.	7100		Iregszemcse	Bartók Béla utca 10.	7095
Tolna	Szekszárd	101304	Tolna Megyei Egységes Gyógypedagógiai Módszertani Intézmény	Szekszárd	Bartina utca 21.	7100		Dombóvár	Szabadság utca 18.	7200
Tolna	Szekszárd	101304	Tolna Megyei Egységes Gyógypedagógiai Módszertani Intézmény	Szekszárd	Bartina utca 21.	7100		Szekszárd	Kinizsi utca 1.	7100
Tolna	Szekszárd	102318	Tolna Megyei Általános Művelődési Központ	Szekszárd	Szent István tér 11-13.	7100	x	Szekszárd	Szent István tér 11-13.	7100
Tolna	Szekszárd	200914	Tolna Megyei Szent László Szakképző Iskola és Kollégium (Térségi Integrált Szakképző Központ)	Szekszárd	Széchenyi utca 2-14.	7100	x	Szekszárd	Széchenyi utca 2-14.	7100
Tolna	Szekszárd	200914	Tolna Megyei Szent László Szakképző Iskola és Kollégium (Térségi Integrált Szakképző Központ)	Szekszárd	Széchenyi utca 2-14.	7100		Szekszárd	Kecskés Ferenc utca 8-10.	7100
Tolna	Szekszárd	200914	Tolna Megyei Szent László Szakképző Iskola és Kollégium (Térségi Integrált Szakképző Központ)	Szekszárd	Széchenyi utca 2-14.	7100		Szekszárd	Hunyadi utca 7.	7100
Tolna	Szekszárd	200914	Tolna Megyei Szent László Szakképző Iskola és Kollégium (Térségi Integrált Szakképző Központ)	Szekszárd	Széchenyi utca 2-14.	7100		Szekszárd	Szent László utca 8-12.	7100
Tolna	Szekszárd	200914	Tolna Megyei Szent László Szakképző Iskola és Kollégium (Térségi Integrált Szakképző Központ)	Szekszárd	Széchenyi utca 2-14.	7100		Bonyhád	Perczel Mór utca 51.	7150

Megye	Tankerület	OM azonosító	Intézmény neve	Helység	Utca / házszám	Irányító-szám	Székhely	Helység	Utca / házszám	Irányító-szám
Tolna	Szekszárd	200914	Tolna Megyei Szent László Szakképző Iskola és Kollégium (Térségi Integrált Szakképző Központ)	Szekszárd	Széchenyi utca 2-14.	7100		Bonyhád	Széchenyi tér 18.	7150
Tolna	Szekszárd	200914	Tolna Megyei Szent László Szakképző Iskola és Kollégium (Térségi Integrált Szakképző Központ)	Szekszárd	Széchenyi utca 2-14.	7100		Tamási	Deák Ferenc utca 6-8.	7090
Tolna	Tamási	036360	Hőgyészi Hegyhát Általános Iskola, Gimnázium, Alapfokú Művészeti Iskola és Kollégium	Hőgyész	Fő utca 1-3.	7191	x	Hőgyész	Fő utca 1-3.	7191
Tolna	Tamási	036360	Hőgyészi Hegyhát Általános Iskola, Gimnázium, Alapfokú Művészeti Iskola és Kollégium	Hőgyész	Fő utca 1-3.	7191		Gyönk	Ifjúsági lakótelep 11.	7064
Tolna	Tamási	036360	Hőgyészi Hegyhát Általános Iskola, Gimnázium, Alapfokú Művészeti Iskola és Kollégium	Hőgyész	Fő utca 1-3.	7191		Gyönk	Rákóczi Ferenc utca 555.	7064
Tolna	Tamási	036360	Hőgyészi Hegyhát Általános Iskola, Gimnázium, Alapfokú Művészeti Iskola és Kollégium	Hőgyész	Fő utca 1-3.	7191		Gyönk	Rákóczi Ferenc utca 90-91.	7064
Tolna	Tamási	036362	Iregszemcsei Deák Ferenc Általános Iskola	Iregszemcse	Móricz Zsigmond utca 8-10.	7095	x	Iregszemcse	Móricz Zsigmond utca 8-10.	7095
Tolna	Tamási	036362	Iregszemcsei Deák Ferenc Általános Iskola	Iregszemcse	Móricz Zsigmond utca 8-10.	7095		Iregszemcse	Garai János utca 1.	7095
Tolna	Tamási	036362	Iregszemcsei Deák Ferenc Általános Iskola	Iregszemcse	Móricz Zsigmond utca 8-10.	7095		Felsőnyék	Béke utca 3.	7099
Tolna	Tamási	036368	Ozorai Illyés Gyula Általános Iskola	Ozora	Szabadság tér 11.	7086	x	Ozora	Szabadság tér 11.	7086
Tolna	Tamási	036368	Ozorai Illyés Gyula Általános Iskola	Ozora	Szabadság tér 11.	7086		Fürged	Kossuth Lajos utca 43.	7087
Tolna	Tamási	036368	Ozorai Illyés Gyula Általános Iskola	Ozora	Szabadság tér 11.	7086		Magyarkeszi	Hősök tere 12.	7098
Tolna	Tamási	036368	Ozorai Illyés Gyula Általános Iskola	Ozora	Szabadság tér 11.	7086		Magyarkeszi	Köztársaság utca 8.	7098
Tolna	Tamási	036371	Vak Bottyán Általános Iskola, Gimnázium és Pedagógiai Szakszolgálat	Simontornya	Hunyadi János utca 15.	7081	x	Simontornya	Hunyadi János utca 15.	7081
Tolna	Tamási	036371	Vak Bottyán Általános Iskola, Gimnázium és Pedagógiai Szakszolgálat	Simontornya	Hunyadi János utca 15.	7081		Simontornya	Petőfi Sándor utca 1.	7081
Tolna	Tamási	036371	Vak Bottyán Általános Iskola, Gimnázium és Pedagógiai Szakszolgálat	Simontornya	Hunyadi János utca 15.	7081		Simontornya	Hunyadi János utca 16.	7081
Tolna	Tamási	036371	Vak Bottyán Általános Iskola, Gimnázium és Pedagógiai Szakszolgálat	Simontornya	Hunyadi János utca 15.	7081		Tolnanémedi	Fő utca 8.	7083
Tolna	Tamási	036371	Vak Bottyán Általános Iskola, Gimnázium és Pedagógiai Szakszolgálat	Simontornya	Hunyadi János utca 15.	7081		Pálfa	Kossuth Lajos utca 35.	7042
Tolna	Tamási	036371	Vak Bottyán Általános Iskola, Gimnázium és Pedagógiai Szakszolgálat	Simontornya	Hunyadi János utca 15.	7081		Pálfa	Deák Ferenc utca 16.	7042
Tolna	Tamási	036371	Vak Bottyán Általános Iskola, Gimnázium és Pedagógiai Szakszolgálat	Simontornya	Hunyadi János utca 15.	7081		Nagyszékely	Rákóczi Ferenc utca 12.	7085
Tolna	Tamási	036371	Vak Bottyán Általános Iskola, Gimnázium és Pedagógiai Szakszolgálat	Simontornya	Hunyadi János utca 15.	7081		Sárszentlőrinc	Petőfi Sándor utca 49-51.	7047
Tolna	Tamási	036371	Vak Bottyán Általános Iskola, Gimnázium és Pedagógiai Szakszolgálat	Simontornya	Hunyadi János utca 15.	7081		Pincehely	Vörösmarty Mihály tér 8.	7084
Tolna	Tamási	036371	Vak Bottyán Általános Iskola, Gimnázium és Pedagógiai Szakszolgálat	Simontornya	Hunyadi János utca 15.	7081		Pincehely	Vörösmarty Mihály-utca 3.	7084
Tolna	Tamási	036371	Vak Bottyán Általános Iskola, Gimnázium és Pedagógiai Szakszolgálat	Simontornya	Hunyadi János utca 15.	7081		Pincehely	Vörösmarty Mihály tér 7.	7084
Tolna	Tamási	036370	Tamási Általános Iskola, Gimnázium, Alapfokú Művészeti Iskola, Kollégium és Pedagógiai Szakszolgálat	Tamási	Szabadság utca 38-40.	7090	x	Tamási	Szabadság utca 38-40.	7090
Tolna	Tamási	036370	Tamási Általános Iskola, Gimnázium, Alapfokú Művészeti Iskola, Kollégium és Pedagógiai Szakszolgálat	Tamási	Szabadság utca 38-40.	7090		Regöly	Rákóczi Ferenc utca 1.	7193
Tolna	Tamási	036370	Tamási Általános Iskola, Gimnázium, Alapfokú Művészeti Iskola, Kollégium és Pedagógiai Szakszolgálat	Tamási	Szabadság utca 38-40.	7090		Szakály	Kossuth Lajos utca 3.	7192
Tolna	Tamási	036370	Tamási Általános Iskola, Gimnázium, Alapfokú Művészeti Iskola, Kollégium és Pedagógiai Szakszolgálat	Tamási	Szabadság utca 38-40.	7090		Szakály	Szabadság utca 151/a.	7192
Tolna	Tamási	036370	Tamási Általános Iskola, Gimnázium, Alapfokú Művészeti Iskola, Kollégium és Pedagógiai Szakszolgálat	Tamási	Szabadság utca 38-40.	7090		Nagykónyi	Iskola utca 315.	7092
Tolna	Tamási	036370	Tamási Általános Iskola, Gimnázium, Alapfokú Művészeti Iskola, Kollégium és Pedagógiai Szakszolgálat	Tamási	Szabadság utca 38-40.	7090		Tamási	Bezerédj István utca 1.	7090
Tolna	Tamási	036370	Tamási Általános Iskola, Gimnázium, Alapfokú Művészeti Iskola, Kollégium és Pedagógiai Szakszolgálat	Tamási	Szabadság utca 38-40.	7090		Tamási	Béri Balogh Ádám utca 1-3.	7090

Megye	Tankerület	OM azonosító	Intézmény neve	Helység	Utca / házszám	Irányító-szám	Székhely	Helység	Utca / házszám	Irányító-szám
Tolna	Tamási	036370	Tamási Általános Iskola, Gimnázium, Alapfokú Művészeti Iskola, Kollégium és Pedagógiai Szakszolgálat	Tamási	Szabadság utca 38-40.	7090		Iregszemcse	Móricz Zsigmond utca 8-10.	7095
Tolna	Tamási	036370	Tamási Általános Iskola, Gimnázium, Alapfokú Művészeti Iskola, Kollégium és Pedagógiai Szakszolgálat	Tamási	Szabadság utca 38-40.	7090		Simontornya	Petőfi Sándor utca 1.	7081
Tolna	Tolna	036338	Bogyiszlói Általános Iskola	Bogyiszló	Kossuth utca 45-47.	7132	x	Bogyiszló	Kossuth utca 45-47.	7132
Tolna	Tolna	036338	Bogyiszlói Általános Iskola	Bogyiszló	Kossuth utca 45-47.	7132		Bogyiszló	Petőfi utca 16.	7132
Tolna	Tolna	036338	Bogyiszlói Általános Iskola	Bogyiszló	Kossuth utca 45-47.	7132		Bogyiszló	Szent István tér 8/1.	7132
Tolna	Tolna	036340	Faddi Gárdonyi Géza Általános Iskola	Fadd	Váci Mihály utca 1.	7133	x	Fadd	Váci Mihály utca 1.	7133
Tolna	Tolna	036340	Faddi Gárdonyi Géza Általános Iskola	Fadd	Váci Mihály utca 1.	7133		Fadd	Mátyás király utca 4.	7133
Tolna	Tolna	036340	Faddi Gárdonyi Géza Általános Iskola	Fadd	Váci Mihály utca 1.	7133		Gerjen	Szent István utca 26.	7134
Tolna	Tolna	036296	Wosinsky Mór Általános Iskola és Alapfokú Művészeti Iskola	Tolna	Bartók Béla utca 23.	7130	x	Tolna	Bartók Béla utca 23.	7130
Tolna	Tolna	036296	Wosinsky Mór Általános Iskola és Alapfokú Művészeti Iskola	Tolna	Bartók Béla utca 23.	7130		Tolna	Eötvös utca 7.	7130
Tolna	Tolna	036296	Wosinsky Mór Általános Iskola és Alapfokú Művészeti Iskola	Tolna	Bartók Béla utca 23.	7130		Tolna	Kossuth Lajos utca 6.	7130
Tolna	Tolna	036296	Wosinsky Mór Általános Iskola és Alapfokú Művészeti Iskola	Tolna	Bartók Béla utca 23.	7130		Tolna	Szent Imre utca 7.	7130
Tolna	Tolna	036296	Wosinsky Mór Általános Iskola és Alapfokú Művészeti Iskola	Tolna	Bartók Béla utca 23.	7130		Tolna	Festetich utca 131.	7130
Tolna	Tolna	036296	Wosinsky Mór Általános Iskola és Alapfokú Művészeti Iskola	Tolna	Bartók Béla utca 23.	7130		Tolna-Mözs	Iskola utca 19.	7131
Tolna	Tolna	036385	Tolnai Sztárai Mihály Gimnázium	Tolna	Bajcsy-Zsilinszky Endre utca 73.	7130	x	Tolna	Bajcsy-Zsilinszky Endre utca 73.	7130

Megye	Tankerület	OM azonosító	Intézmény neve	Helység	Utca / házszám	Irányító-szám	Székhely	Helység	Utca / házszám	Irányító-szám
Vas	Celldömölk	036629	Napsugár Általános Iskola	Boba	Berzsenyi Dániel utca 8.	9542	x	Boba	Berzsenyi Dániel utca 8.	9542
Vas	Celldömölk	036633	Kemenesmagasi Általános Iskola	Kemenesmagasi	Berzsenyi Lénárd tér 3.	9522	x	Kemenesmagasi	Berzsenyi Lénárd tér 3.	9522
Vas	Celldömölk	036638	Ostffyasszonyfai Petőfi Sándor Általános Iskola	Ostffyasszonyfa	Március 15. tér 3.	9512		Csönge	Dózsa György utca 36.	9513
Vas	Celldömölk	036638	Ostffyasszonyfai Petőfi Sándor Általános Iskola	Ostffyasszonyfa	Március 15. tér 3.	9512		Ostffyasszonyfa	Ady Endre utca 1.	9512
Vas	Celldömölk	036638	Ostffyasszonyfai Petőfi Sándor Általános Iskola	Ostffyasszonyfa	Március 15. tér 3.	9512	x	Ostffyasszonyfa	Március 15. tér 3.	9512
Vas	Celldömölk	036723	Celldömölki Berzsenyi Dániel Gimnázium és Szakképző Iskola	Celldömölk	Nagy Sándor tér 13.	9500	x	Celldömölk	Nagy Sándor tér 13.	9500
Vas	Celldömölk	036723	Celldömölki Berzsenyi Dániel Gimnázium és Szakképző Iskola	Celldömölk	Nagy Sándor tér 13.	9500		Celldömölk	Sági utca 65.	9500
Vas	Celldömölk	040127	Ádám Jenő Zenei Alapfokú Művészeti Iskola	Celldömölk	József Attila utca 3.	9500	x	Celldömölk	József Attila utca 3.	9500
Vas	Celldömölk	200910	Batthyány Lajos Általános Iskola és Alapfokú Művészeti Iskola	Jánosháza	Kossuth Lajos tér 5.	9545	x	Jánosháza	Kossuth Lajos tér 5.	9545
Vas	Celldömölk	200910	Batthyány Lajos Általános Iskola és Alapfokú Művészeti Iskola	Jánosháza	Kossuth Lajos tér 5.	9545		Jánosháza	Sümegi utca 26.	9545
Vas	Celldömölk	201002	Celldömölki Városi Általános Iskola és Pedagógiai Szakszolgálat	Celldömölk	Árpád utca 34.	9500	x	Celldömölk	Árpád utca 34.	9500
Vas	Celldömölk	201002	Celldömölki Városi Általános Iskola és Pedagógiai Szakszolgálat	Celldömölk	Árpád utca 34.	9500		Celldömölk	Széchenyi utca 15.	9500
Vas	Celldömölk	201002	Celldömölki Városi Általános Iskola és Pedagógiai Szakszolgálat	Celldömölk	Árpád utca 34.	9500		Celldömölk	Széchenyi utca 16.	9500
Vas	Celldömölk	201002	Celldömölki Városi Általános Iskola és Pedagógiai Szakszolgálat	Celldömölk	Árpád utca 34.	9500		Celldömölk	Sági utca 167.	9500
Vas	Celldömölk	201002	Celldömölki Városi Általános Iskola és Pedagógiai Szakszolgálat	Celldömölk	Árpád utca 34.	9500		Kenyeri	Ady Endre utca 61.	9514
Vas	Körmend	036440	Körmendi Pedagógiai Szakszolgálat	Körmend	Dienes Lajos utca 1.	9900	x	Körmend	Dienes Lajos utca 1.	9900
Vas	Körmend	036440	Körmendi Pedagógiai Szakszolgálat	Körmend	Dienes Lajos utca 1.	9900		Körmend	Bartók Béla utca 9.	9900
Vas	Körmend	036440	Körmendi Pedagógiai Szakszolgálat	Körmend	Dienes Lajos utca 1.	9900		Egyházasrádóc	Kossuth Lajos utca 86.	9783
Vas	Körmend	036440	Körmendi Pedagógiai Szakszolgálat	Körmend	Dienes Lajos utca 1.	9900		Nádasd	Vasúti út 5/3.	9915
Vas	Körmend	036440	Körmendi Pedagógiai Szakszolgálat	Körmend	Dienes Lajos utca 1.	9900		Csákánydoroszló	Vasút utca 31.	9919
Vas	Körmend	036440	Körmendi Pedagógiai Szakszolgálat	Körmend	Dienes Lajos utca 1.	9900		Molnaszecsőd	Kossuth Lajos utca 45.	9912
Vas	Körmend	036590	Körmendi Kölcsey Utcai Általános Iskola és Alapfokú Művészeti Iskola	Körmend	Kölcsey Ferenc utca 12.	9900		Egyházasrádóc	Kossuth Lajos utca 86.	9783
Vas	Körmend	036590	Körmendi Kölcsey Utcai Általános Iskola és Alapfokú Művészeti Iskola	Körmend	Kölcsey Ferenc utca 12.	9900	x	Körmend	Kölcsey Ferenc utca 12.	9900
Vas	Körmend	036590	Körmendi Kölcsey Utcai Általános Iskola és Alapfokú Művészeti Iskola	Körmend	Kölcsey Ferenc utca 12.	9900		Körmend	Kölcsey Ferenc utca 18.	9900
Vas	Körmend	036590	Körmendi Kölcsey Utcai Általános Iskola és Alapfokú Művészeti Iskola	Körmend	Kölcsey Ferenc utca 12.	9900		Körmend	Kölcsey Ferenc utca 1.	9900
Vas	Körmend	036591	Körmendi Somogyi Béla Általános Iskola	Körmend	Thököly Imre utca 29.	9900	x	Körmend	Thököly Imre utca 29.	9900
Vas	Körmend	036591	Körmendi Somogyi Béla Általános Iskola	Körmend	Thököly Imre utca 29.	9900		Magyarszecsőd	Fő utca 22-24.	9 912
Vas	Körmend	036592	Olcsai-Kiss Zoltán Általános Iskola	Körmend	Thököly Imre utca 31.	9900		Körmend	Hunyadi János utca 8.	9900
Vas	Körmend	036592	Olcsai-Kiss Zoltán Általános Iskola	Körmend	Thököly Imre utca 31.	9900	x	Körmend	Thököly Imre utca 31.	9900
Vas	Körmend	036643	Csaba József Általános Iskola	Csákánydoroszló	Vasút utca 31.	9919		Csákánydoroszló	Vasút utca 19.	9919
Vas	Körmend	036643	Csaba József Általános Iskola	Csákánydoroszló	Vasút utca 31.	9919	x	Csákánydoroszló	Vasút utca 31.	9919
Vas	Körmend	036643	Csaba József Általános Iskola	Csákánydoroszló	Vasút utca 31.	9919		Rábagyarmat	Város utca 1.	9961
Vas	Körmend	036645	Egyházasrádóci Kossuth Lajos Általános Iskola	Egyházasrádóc	Kossuth Lajos utca 86.	9783	x	Egyházasrádóc	Kossuth Lajos utca 86.	9783
Vas	Körmend	036650	Nádasdi Széchenyi István Általános Iskola	Nádasd	Vasúti út 5/3.	9915	x	Nádasd	Vasúti út 5/3.	9915
Vas	Körmend	036652	Őriszentpéteri Általános Iskola	Őriszentpéter	Kovácsszer 7.	9941		Bajánsenye	Rákóczi Ferenc út 2.	9944
Vas	Körmend	036652	Őriszentpéteri Általános Iskola	Őriszentpéter	Kovácsszer 7.	9941	x	Őriszentpéter	Kovácsszer 7.	9941
Vas	Körmend	036652	Őriszentpéteri Általános Iskola	Őriszentpéter	Kovácsszer 7.	9941		Őriszentpéter	Városszer 56.	9941
Vas	Körmend	036653	Pankaszi Általános Iskola	Pankasz	Fő út 61.	9937	x	Pankasz	Fő út 61.	9937
Vas	Körmend	036653	Pankaszi Általános Iskola	Pankasz	Fő út 61.	9937		Viszák	Fő út 68.	9932
Vas	Körmend	036724	Körmendi Kölcsey Ferenc Gimnázium	Körmend	Bajcsy-Zsilinszky Endre utca 3.	9900	x	Körmend	Bajcsy-Zsilinszky Endre utca 3.	9900
Vas	Kőszeg	036596	Kőszegi Béri Balog Ádám Általános Iskola	Kőszeg	Deák Ferenc utca 6.	9730	x	Kőszeg	Deák Ferenc utca 6.	9730

Megye	Tankerület	OM azonosító	Intézmény neve	Helység	Utca / házszám	Irányító-szám	Székhely	Helység	Utca / házszám	Irányító-szám
Vas	Kőszeg	036599	Bersek József Általános Iskola és Pedagógiai Szakszolgálat	Kőszeg	Táncsics Mihály utca 18.	9730		Horvátzsidány	Csepregi utca 4.	9733
Vas	Kőszeg	036599	Bersek József Általános Iskola és Pedagógiai Szakszolgálat	Kőszeg	Táncsics Mihály utca 18.	9730	x	Kőszeg	Táncsics Mihály utca 18.	9730
Vas	Kőszeg	036599	Bersek József Általános Iskola és Pedagógiai Szakszolgálat	Kőszeg	Táncsics Mihály utca 18.	9730		Kőszegszerdahely	Kossuth Lajos utca 4.	9725
Vas	Kőszeg	036659	Felsőbüki Nagy Pál Általános Iskola és Szakiskola	Bük	Eötvös József utca 1-3.	9737	x	Bük	Eötvös József utca 1-3.	9737
Vas	Kőszeg	036661	Dr. Tolnay Sándor Általános Iskola	Gyöngyösfalu	Kossuth Lajos utca 41.	9723	x	Gyöngyösfalu	Kossuth Lajos utca 41.	9723
Vas	Kőszeg	036725	Jurisich Miklós Gimnázium és Kollégium	Kőszeg	Hunyadi János utca 10.	9730	x	Kőszeg	Hunyadi János utca 10.	9730
Vas	Kőszeg	036725	Jurisich Miklós Gimnázium és Kollégium	Kőszeg	Hunyadi János utca 10.	9730		Kőszeg	Szent Imre herceg utca 9.	9730
Vas	Kőszeg	040129	Budaker Gusztáv Zenei Alapfokú Művészeti Iskola	Kőszeg	Chernel István utca 12.	9730	x	Kőszeg	Chernel István utca 12.	9730
Vas	Kőszeg	040129	Budaker Gusztáv Zenei Alapfokú Művészeti Iskola	Kőszeg	Chernel István utca 12.	9730		Kőszeg	Rajnis József utca 9.	9730
Vas	Kőszeg	040129	Budaker Gusztáv Zenei Alapfokú Művészeti Iskola	Kőszeg	Chernel István utca 12.	9730		Horvátzsidány	Csepregi utca 4.	9733
Vas	Kőszeg	040129	Budaker Gusztáv Zenei Alapfokú Művészeti Iskola	Kőszeg	Chernel István utca 12.	9730		Kőszegszerdahely	Kossuth Lajos utca 4.	9725
Vas	Kőszeg	201080	Dr. Csepregi Horváth János Általános Iskola és Alapfokú Művészeti Iskola	Csepreg	Nádasdy Ferenc utca 10.	9735		Bük	Eötvös József utca 3.	9737
Vas	Kőszeg	201080	Dr. Csepregi Horváth János Általános Iskola és Alapfokú Művészeti Iskola	Csepreg	Nádasdy Ferenc utca 10.	9735	x	Csepreg	Nádasdy Ferenc utca 10.	9735
Vas	Kőszeg	201080	Dr. Csepregi Horváth János Általános Iskola és Alapfokú Művészeti Iskola	Csepreg	Nádasdy Ferenc utca 10.	9735		Csepreg	Széchenyi köz 8.	9735
Vas	Kőszeg	038562	Dr. Nagy László Egységes Gyógypedagógiai Módszertani Intézmény, Általános Iskola, Beszédjavító Általános Iskola, Speciális Szakiskola, Kollégium, Leány Gyermekotthon, Fiú Gyermekotthon	Kőszeg	Kiss János utca 31.	9730	x	Kőszeg	Kiss János utca 31.	9730
Vas	Kőszeg	038562	Dr. Nagy László Egységes Gyógypedagógiai Módszertani Intézmény, Általános Iskola, Beszédjavító Általános Iskola, Speciális Szakiskola, Kollégium, Leány Gyermekotthon, Fiú Gyermekotthon	Kőszeg	Kiss János utca 31.	9730		Kőszeg	Űrhajósok útja 19/A. IV/12.	9730
Vas	Sárvár	036600	Sárvári Nádasdy Tamás Általános Iskola	Sárvár	Alkotmány u. 22-24.	9600	x	Sárvár	Alkotmány u. 22-24.	9600
Vas	Sárvár	036667	Bői Általános Iskola	Bő	Köztársaság tér 32.	9625	x	Bő	Köztársaság tér 32.	9625
Vas	Sárvár	036668	Gércei Általános Iskola	Gérce	Kossuth Lajos utca 221.	9672	x	Gérce	Kossuth Lajos utca 221.	9672
Vas	Sárvár	036668	Gércei Általános Iskola	Gérce	Kossuth Lajos utca 221.	9672		Gérce	Kossuth Lajos utca 110.	9672
Vas	Sárvár	036668	Gércei Általános Iskola	Gérce	Kossuth Lajos utca 221.	9672		Gérce	Kossuth telep 2/a.	9672
Vas	Sárvár	036675	Répcelaki Móra Ferenc Általános Iskola és Alapfokú Művészeti Iskola	Répcelak	József Attila utca 32.	9653		Uraiújfalu	Szentiványfa utca 1.	9651
Vas	Sárvár	036675	Répcelaki Móra Ferenc Általános Iskola és Alapfokú Művészeti Iskola	Répcelak	József Attila utca 32.	9653		Uraiújfalu	Szentiványfa utca 7.	9651
Vas	Sárvár	036675	Répcelaki Móra Ferenc Általános Iskola és Alapfokú Művészeti Iskola	Répcelak	József Attila utca 32.	9653	x	Répcelak	József Attila utca 32.	9653
Vas	Sárvár	036679	Szelestei Általános Iskola	Szeleste	Fenyő utca 1.	9622		Ölbő	Kossuth Lajos utca 4.	9621
Vas	Sárvár	036679	Szelestei Általános Iskola	Szeleste	Fenyő utca 1.	9622		Ölbő	Kossuth Lajos utca 5.	9621
Vas	Sárvár	036679	Szelestei Általános Iskola	Szeleste	Fenyő utca 1.	9622	x	Szeleste	Fenyő utca 1.	9622
Vas	Sárvár	036761	Barabás György Műszaki Szakközépiskola és Szakiskola	Sárvár	Kisfaludy Sándor utca 2/A.	9600	x	Sárvár	Kisfaludy Sándor utca 2/A.	9600
Vas	Sárvár	038150	Tinódi Sebestyén Gimnázium és Idegenforgalmi, Vendéglátói Szakképző Iskola	Sárvár	Móricz Zsigmond utca 2.	9600	x	Sárvár	Móricz Zsigmond utca 2.	9600
Vas	Sárvár	040132	Koncz János Alapfokú Művészeti Iskola	Sárvár	Várkerület 31.	9600		Gérce	Kossuth Lajos utca 221.	9672
Vas	Sárvár	040132	Koncz János Alapfokú Művészeti Iskola	Sárvár	Várkerület 31.	9600		Nyőgér	Petőfi Sándor utca 18.	9682
Vas	Sárvár	040132	Koncz János Alapfokú Művészeti Iskola	Sárvár	Várkerület 31.	9600		Sárvár	Batthyány utca 29.	9600

Megye	Tankerület	OM azonosító	Intézmény neve	Helység	Utca / házszám	Irányító-szám	Székhely	Helység	Utca / házszám	Irányító-szám
Vas	Sárvár	040132	Koncz János Alapfokú Művészeti Iskola	Sárvár	Várkerület 31.	9600		Sárvár	Várkerület 1.	9600
Vas	Sárvár	040132	Koncz János Alapfokú Művészeti Iskola	Sárvár	Várkerület 31.	9600	x	Sárvár	Várkerület 31.	9600
Vas	Sárvár	101246	Sárvári Gárdonyi Géza Általános Iskola	Sárvár	Gyöngyös utca 2-4.	9600	x	Sárvár	Gyöngyös utca 2-4.	9600
Vas	Sárvár	200826	Zichy Antónia Általános Iskola	Ikervár	Kossuth Lajos utca 2-4.	9756		Csénye	Ady Endre utca 42.	9611
Vas	Sárvár	200826	Zichy Antónia Általános Iskola	Ikervár	Kossuth Lajos utca 2-4.	9756	x	Ikervár	Kossuth Lajos utca 2-4.	9756
Vas	Sárvár	200826	Zichy Antónia Általános Iskola	Ikervár	Kossuth Lajos utca 2-4.	9756		Pecöl	Széchenyi István utca 15-17.	9754
Vas	Sárvár	200826	Zichy Antónia Általános Iskola	Ikervár	Kossuth Lajos utca 2-4.	9756		Sótony	Kossuth Lajos utca 27.	9681
Vas	Sárvár	201109	Rábapatyi Arany János Általános Iskola	Rábapaty	Alsópatyi utca 79/C.	9641	x	Rábapaty	Alsópatyi utca 79/C.	9641
Vas	Szentgotthárd	036752	Szentgotthárdi III. Béla Szakképző Iskola és Kollégium	Szentgotthárd	Honvéd utca 10.	9970	x	Szentgotthárd	Honvéd utca 10.	9970
Vas	Szentgotthárd	036752	Szentgotthárdi III. Béla Szakképző Iskola és Kollégium	Szentgotthárd	Honvéd utca 10.	9970		Szentgotthárd	Hunyadi utca 27.	9970
Vas	Szentgotthárd	200627	Szentgotthárd és Térsége Általános Iskola, Gimnázium és Alapfokú Művészeti Iskola	Szentgotthárd	Széll Kálmán tér 2-4.	9970		Magyarlak	Kossuth Lajos út 236.	9963
Vas	Szentgotthárd	200627	Szentgotthárd és Térsége Általános Iskola, Gimnázium és Alapfokú Művészeti Iskola	Szentgotthárd	Széll Kálmán tér 2-4.	9970		Szentgotthárd	Arany János utca 2.	9970
Vas	Szentgotthárd	200627	Szentgotthárd és Térsége Általános Iskola, Gimnázium és Alapfokú Művészeti Iskola	Szentgotthárd	Széll Kálmán tér 2-4.	9970		Szentgotthárd	Deák Ferenc utca 1.	9970
Vas	Szentgotthárd	200627	Szentgotthárd és Térsége Általános Iskola, Gimnázium és Alapfokú Művészeti Iskola	Szentgotthárd	Széll Kálmán tér 2-4.	9970		Szentgotthárd	Füzesi utca 3.	9970
Vas	Szentgotthárd	200627	Szentgotthárd és Térsége Általános Iskola, Gimnázium és Alapfokú Művészeti Iskola	Szentgotthárd	Széll Kálmán tér 2-4.	9970	x	Szentgotthárd	Széll Kálmán tér 2-4.	9970
Vas	Szombathely	036611	Szombathelyi Derkovits Gyula Általános Iskola	Szombathely	Bem József utca 7.	9700	x	Szombathely	Bem József utca 7.	9700
Vas	Szombathely	036613	Szombathelyi Neumann János Általános Iskola	Szombathely	Losonc utca 1.	9700	x	Szombathely	Losonc utca 1.	9700
Vas	Szombathely	036614	Paragvári Utcai Általános Iskola	Szombathely	Paragvári utca 2-4.	9700	x	Szombathely	Paragvári utca 2-4.	9700
Vas	Szombathely	036615	Dési Huber István Általános Iskola	Szombathely	Kőrösi Csoma Sándor utca 5.	9700	x	Szombathely	Kőrösi Csoma Sándor utca 5.	9700
Vas	Szombathely	036617	Szombathelyi Reguly Antal Általános Iskola	Szombathely	Rákóczi Ferenc utca 79.	9700		Szombathely	Rákóczi Ferenc utca 77.	9700
Vas	Szombathely	036617	Szombathelyi Reguly Antal Általános Iskola	Szombathely	Rákóczi Ferenc utca 79.	9700	x	Szombathely	Rákóczi Ferenc utca 79.	9700
Vas	Szombathely	036621	Szombathelyi Váci Mihály Általános Iskola és Alapfokú Művészeti Iskola	Szombathely	Váci Mihály utca 11.	9700		Szombathely	Lovas utca 23.	9700
Vas	Szombathely	036621	Szombathelyi Váci Mihály Általános Iskola és Alapfokú Művészeti Iskola	Szombathely	Váci Mihály utca 11.	9700	x	Szombathely	Váci Mihály utca 11.	9700
Vas	Szombathely	036622	Gothard Jenő Általános Iskola	Szombathely	Benczúr Gyula utca 10.	9700	x	Szombathely	Benczúr Gyula utca 10.	9700
Vas	Szombathely	036623	Szombathelyi Zrínyi Ilona Általános Iskola	Szombathely	Zrínyi Ilona utca 10.	9700		Szombathely	Rákóczi Ferenc utca 27.	9700
Vas	Szombathely	036623	Szombathelyi Zrínyi Ilona Általános Iskola	Szombathely	Zrínyi Ilona utca 10.	9700	x	Szombathely	Zrínyi Ilona utca 10.	9700
Vas	Szombathely	036624	Szombathelyi Bercsényi Miklós Általános Iskola	Szombathely	Bercsényi Miklós utca 1.	9700	x	Szombathely	Bercsényi Miklós utca 1.	9700
Vas	Szombathely	036694	Felsőcsatári Nyelvoktató Nemzetiségi Általános Iskola	Felsőcsatár	Petőfi Sándor utca 29.	9794		Felsőcsatár	Petőfi Sándor utca 9.	9794
Vas	Szombathely	036694	Felsőcsatári Nyelvoktató Nemzetiségi Általános Iskola	Felsőcsatár	Petőfi Sándor utca 29.	9794	x	Felsőcsatár	Petőfi Sándor utca 29.	9794
Vas	Szombathely	036695	Apponyi Albert Általános Iskola	Gencsapáti	Dózsa György utca 2/a.	9721	x	Gencsapáti	Dózsa György utca 2/a.	9721
Vas	Szombathely	036696	Jáki Nagy Márton Általános Iskola	Ják	Szabadnép utca 29.	9798	x	Ják	Szabadnép utca 29.	9798
Vas	Szombathely	036698	Rumi Rajki István Általános Iskola	Rum	Béke utca 20.	9766	x	Rum	Béke utca 20.	9766
Vas	Szombathely	036699	Sorkifaludi Gárdonyi Géza Általános Iskola	Sorkifalud	Kossuth Lajos utca 75.	9774	x	Sorkifalud	Kossuth Lajos utca 75.	9774
Vas	Szombathely	036699	Sorkifaludi Gárdonyi Géza Általános Iskola	Sorkifalud	Kossuth Lajos utca 75.	9774		Sorokpolány	Petőfi Sándor utca 19.	9773
Vas	Szombathely	036701	Szentpéterfai Horvát- Magyar Kétnyelvű Általános Iskola	Szentpéterfa	Alkotmány utca 103.	9799	x	Szentpéterfa	Alkotmány utca 103.	9799
Vas	Szombathely	036701	Szentpéterfai Horvát- Magyar Kétnyelvű Általános Iskola	Szentpéterfa	Alkotmány utca 103.	9799		Szentpéterfa	Március 15. tér 5.	9799
Vas	Szombathely	036702	Táplánszentkereszti Apáczai Csere János Általános Iskola	Táplánszentkereszt	Fő út 12.	9761		Söpte	Petőfi Sándor utca 59.	9743
Vas	Szombathely	036702	Táplánszentkereszti Apáczai Csere János Általános Iskola	Táplánszentkereszt	Fő út 12.	9761	x	Táplánszentkereszt	Fő út 12.	9761
Vas	Szombathely	036702	Táplánszentkereszti Apáczai Csere János Általános Iskola	Táplánszentkereszt	Fő út 12.	9761		Vassurány	Vasút utca 2.	9741

Megye	Tankerület	OM azonosító	Intézmény neve	Helység	Utca / házszám	Irányító-szám	Székhely	Helység	Utca / házszám	Irányító-szám
Vas	Szombathely	036702	Táplánszentkereszti Apáczai Csere János Általános Iskola	Táplánszentkereszt	Fő út 12.	9761		Vát	Magyar László utca 21.	9748
Vas	Szombathely	036703	Toronyi Általános Iskola	Torony	Petőfi Sándor utca 2.	9791	x	Torony	Petőfi Sándor utca 2.	9791
Vas	Szombathely	036704	Ambrózy-Migazzi István Általános Iskola	Vasszécseny	Petőfi Sándor utca 72.	9763	x	Vasszécseny	Petőfi Sándor utca 72.	9763
Vas	Szombathely	036707	Hatos Ferenc Általános Iskola és Alapfokú Művészeti Iskola	Vép	Rákóczi Ferenc utca 22.	9751	x	Vép	Rákóczi Ferenc utca 22.	9751
Vas	Szombathely	036728	Szombathelyi Nagy Lajos Gimnázium	Szombathely	Dózsa György utca 4.	9700	x	Szombathely	Dózsa György utca 4.	9700
Vas	Szombathely	036729	Szombathelyi Kanizsai Dorottya Gimnázium	Szombathely	Aréna utca 10.	9700	x	Szombathely	Aréna utca 10.	9700
Vas	Szombathely	036734	Szombathelyi Művészeti Szakközépiskola	Szombathely	Paragvári utca 77.	9700	x	Szombathely	Paragvári utca 77.	9700
Vas	Szombathely	036741	Szombathelyi Kereskedelmi és Vendéglátói Szakképző Iskola és Kollégium	Szombathely	Nagykar utca 1-3.	9700	x	Szombathely	Nagykar utca 1-3.	9700
Vas	Szombathely	036742	Horváth Boldizsár Közgazdasági és Informatikai Szakközépiskola és Kollégium	Szombathely	Zrínyi Ilona utca 12.	9700		Szombathely	Magyar László utca 2.	9700
Vas	Szombathely	036742	Horváth Boldizsár Közgazdasági és Informatikai Szakközépiskola és Kollégium	Szombathely	Zrínyi Ilona utca 12.	9700	x	Szombathely	Zrínyi Ilona utca 12.	9700
Vas	Szombathely	036742	Horváth Boldizsár Közgazdasági és Informatikai Szakközépiskola és Kollégium	Szombathely	Zrínyi Ilona utca 12.	9700		Szombathely	Zrínyi Ilona utca 19.	9700
Vas	Szombathely	036744	Szombathelyi Műszaki Szakképző Iskola és Kollégium	Szombathely	Petőfi Sándor utca 1.	9700		Szombathely	Ady Endre tér 2.	9700
Vas	Szombathely	036744	Szombathelyi Műszaki Szakképző Iskola és Kollégium	Szombathely	Petőfi Sándor utca 1.	9700		Szombathely	Hadnagy utca 1.	9700
Vas	Szombathely	036744	Szombathelyi Műszaki Szakképző Iskola és Kollégium	Szombathely	Petőfi Sándor utca 1.	9700		Szombathely	Akacs Mihály utca 1.	9700
Vas	Szombathely	036744	Szombathelyi Műszaki Szakképző Iskola és Kollégium	Szombathely	Petőfi Sándor utca 1.	9700		Szombathely	Lovas utca 23.	9700
Vas	Szombathely	036744	Szombathelyi Műszaki Szakképző Iskola és Kollégium	Szombathely	Petőfi Sándor utca 1.	9700	x	Szombathely	Petőfi Sándor utca 1.	9700
Vas	Szombathely	036744	Szombathelyi Műszaki Szakképző Iskola és Kollégium	Szombathely	Petőfi Sándor utca 1.	9700		Szombathely	Rohonci út 1.	9700
Vas	Szombathely	036749	Hefele Menyhért Építő- és Faipari Szakképző Iskola	Szombathely	Szent Márton utca 77.	9700		Szombathely	Pálya utca 4.	9700
Vas	Szombathely	036749	Hefele Menyhért Építő- és Faipari Szakképző Iskola	Szombathely	Szent Márton utca 77.	9700		Szombathely	Sági út 3/a.	9700
Vas	Szombathely	036749	Hefele Menyhért Építő- és Faipari Szakképző Iskola	Szombathely	Szent Márton utca 77.	9700	x	Szombathely	Szent Márton utca 77.	9700
Vas	Szombathely	036756	Élelmiszeripari és Földmérési Szakképző Iskola és Kollégium	Szombathely	Szent László király utca 10.	9700		Szombathely	Kismezei utca 1-3.	9700
Vas	Szombathely	036756	Élelmiszeripari és Földmérési Szakképző Iskola és Kollégium	Szombathely	Szent László király utca 10.	9700	x	Szombathely	Szent László király utca 10.	9700
Vas	Szombathely	036757	Herman Ottó Kertészeti, Környezetvédelmi, Vadgazdálkodási Szakképző Iskola és Kollégium	Szombathely	Ernuszt Kelemen utca 1.	9700	x	Szombathely	Ernuszt Kelemen utca 1.	9700
Vas	Szombathely	040137	Szombathelyi Bartók Béla Zenei Alapfokú Művészeti Iskola	Szombathely	Rákóczi Ferenc utca 3.	9700	x	Szombathely	Rákóczi Ferenc utca 3.	9700
Vas	Szombathely	040137	Szombathelyi Bartók Béla Zenei Alapfokú Művészeti Iskola	Szombathely	Rákóczi Ferenc utca 3.	9700		Szombathely	Bolyai János utca 11.	9700
Vas	Szombathely	040137	Szombathelyi Bartók Béla Zenei Alapfokú Művészeti Iskola	Szombathely	Rákóczi Ferenc utca 3.	9700		Szombathely	Kőrösi Csoma Sándor utca 5.	9700
Vas	Szombathely	040137	Szombathelyi Bartók Béla Zenei Alapfokú Művészeti Iskola	Szombathely	Rákóczi Ferenc utca 3.	9700		Szombathely	Benczúr Gyula utca 10.	9700
Vas	Szombathely	040137	Szombathelyi Bartók Béla Zenei Alapfokú Művészeti Iskola	Szombathely	Rákóczi Ferenc utca 3.	9700		Szombathely	Losonc utca 1.	9700
Vas	Szombathely	040137	Szombathelyi Bartók Béla Zenei Alapfokú Művészeti Iskola	Szombathely	Rákóczi Ferenc utca 3.	9700		Szombathely	Paragvári utca 2-4.	9700
Vas	Szombathely	040137	Szombathelyi Bartók Béla Zenei Alapfokú Művészeti Iskola	Szombathely	Rákóczi Ferenc utca 3.	9700		Szombathely	Hollán Ernő utca 8.	9700

Megye	Tankerület	OM azonosító	Intézmény neve	Helység	Utca / házszám	Irányító-szám	Székhely	Helység	Utca / házszám	Irányító-szám
Vas	Szombathely	040137	Szombathelyi Bartók Béla Zenei Alapfokú Művészeti Iskola	Szombathely	Rákóczi Ferenc utca 3.	9700		Szombathely	Rákóczi Ferenc utca 79.	9700
Vas	Szombathely	040137	Szombathelyi Bartók Béla Zenei Alapfokú Művészeti Iskola	Szombathely	Rákóczi Ferenc utca 3.	9700		Szombathely	Váci Mihály utca 11.	9700
Vas	Szombathely	040137	Szombathelyi Bartók Béla Zenei Alapfokú Művészeti Iskola	Szombathely	Rákóczi Ferenc utca 3.	9700		Szombathely	Zrínyi Ilona utca 10.	9700
Vas	Szombathely	040137	Szombathelyi Bartók Béla Zenei Alapfokú Művészeti Iskola	Szombathely	Rákóczi Ferenc utca 3.	9700		Szombathely	Simon István utca 2-6.	9700
Vas	Szombathely	040137	Szombathelyi Bartók Béla Zenei Alapfokú Művészeti Iskola	Szombathely	Rákóczi Ferenc utca 3.	9700		Felsőcsatár	Petőfi Sándor utca 29.	9794
Vas	Szombathely	040137	Szombathelyi Bartók Béla Zenei Alapfokú Művészeti Iskola	Szombathely	Rákóczi Ferenc utca 3.	9700		Gencsapáti	Dózsa György utca 2.	9721
Vas	Szombathely	040137	Szombathelyi Bartók Béla Zenei Alapfokú Művészeti Iskola	Szombathely	Rákóczi Ferenc utca 3.	9700		Vasszécseny	Petőfi Sándor utca 72.	9763
Vas	Szombathely	040137	Szombathelyi Bartók Béla Zenei Alapfokú Művészeti Iskola	Szombathely	Rákóczi Ferenc utca 3.	9700		Vép	Rákóczi Ferenc utca 22	9751
Vas	Szombathely	040137	Szombathelyi Bartók Béla Zenei Alapfokú Művészeti Iskola	Szombathely	Rákóczi Ferenc utca 3.	9700		Szombathely	Thököly Imre utca 14.	9700
Vas	Szombathely	200437	Aranyhíd Nevelési-Oktatási Integrációs Központ Egységes Gyógypedagógiai Konduktív Pedagógiai Módszertani Intézmény, Óvoda, Általános Iskola és Speciális Szakiskola	Szombathely	Dózsa György utca 6.	9700	x	Szombathely	Dózsa György utca 6.	9700
Vas	Szombathely	200437	Aranyhíd Nevelési-Oktatási Integrációs Központ Egységes Gyógypedagógiai Konduktív Pedagógiai Módszertani Intézmény, Óvoda, Általános Iskola és Speciális Szakiskola	Szombathely	Dózsa György utca 6.	9700		Szombathely	Pázmány Péter körút 26/b.	9700
Vas	Szombathely	200897	Oladi Általános Iskola, Középiskola és Szakiskola	Szombathely	Simon István utca 2-6.	9700	x	Szombathely	Simon István utca 2-6.	9700
Vas	Szombathely	200897	Oladi Általános Iskola, Középiskola és Szakiskola	Szombathely	Simon István utca 2-6.	9700		Szombathely	11-es Huszár út 147.	9700
Vas	Szombathely	200897	Oladi Általános Iskola, Középiskola és Szakiskola	Szombathely	Simon István utca 2-6.	9700		Szombathely	Söptei út külső	9700
Vas	Szombathely	200897	Oladi Általános Iskola, Középiskola és Szakiskola	Szombathely	Simon István utca 2-6.	9700		Szombathely	Nyitra utca 15.	9700
Vas	Szombathely	036735	Nádasdy Tamás Közgazdasági, Informatikai, Műszaki Szakközépiskola, Szakiskola és Kollégium	Csepreg	Rákóczi Ferenc utca 13-15.	9735	x	Csepreg	Rákóczi Ferenc utca 13-15.	9735
Vas	Szombathely	036740	Béri Balogh Ádám Posta- és Bankforgalmi Szakközépiskola	Vasvár	Járdányi professzor utca 13.	9800	x	Vasvár	Járdányi professzor utca 13.	9800
Vas	Szombathely	036745	Rázsó Imre Szakközépiskola és Szakiskola	Körmend	Rákóczi F. Ferenc utca 2.	9900	x	Körmend	Rákóczi Ferenc utca 2.	9900
Vas	Szombathely	038566	Rumi Óvoda, Fejlesztő és Általános Iskola, Készségfejlesztő Speciális Szakiskola, Gyermek- és Diákotthon	Rum	Kastély park 1.	9766	x	Rum	Kastély park 1.	9766
Vas	Szombathely	200869	Vas Megyei Pedagógiai Szakszolgálat	Szombathely	Sugár út 9.	9700	x	Szombathely	Sugár út 9.	9700
Vas	Vasvár	036627	Kardos László Általános Iskola	Vasvár	József Attila utca 23-25.	9800		Alsóújlak	Petőfi Sándor utca 13/A.	9842
Vas	Vasvár	036627	Kardos László Általános Iskola	Vasvár	József Attila utca 23-25.	9800	x	Vasvár	József Attila utca 23-25.	9800
Vas	Vasvár	036713	Gersekaráti Általános Iskola	Gersekarát	Honvéd utca 16.	9813	x	Gersekarát	Honvéd utca 16.	9813
Vas	Vasvár	036714	Győrvári Béri Balogh Ádám Általános Iskola	Győrvár	Balogh Ádám utca 14.	9821	x	Győrvár	Balogh Ádám utca 14.	9821
Vas	Vasvár	039118	Csehimindszenti Általános Iskola	Csehimindszent	Fő utca 47.	9834		Csehi	Petőfi Sándor utca 1.	9833
Vas	Vasvár	039118	Csehimindszenti Általános Iskola	Csehimindszent	Fő utca 47.	9834	x	Csehimindszent	Fő utca 47.	9834
Vas	Vasvár	039118	Csehimindszenti Általános Iskola	Csehimindszent	Fő utca 47.	9834		Mikosszéplak	Rákóczi Ferenc utca 103.	9835
Vas	Vasvár	040147	Vasvári Zenei Alapfokú Művészeti Iskola	Vasvár	Kossuth Lajos utca 1.	9800	x	Vasvár	Kossuth Lajos utca 1.	9800
Vas	Vasvár	200889	Prinz Gyula Általános Iskola	Püspökmolnári	Kossuth Lajos utca 91.	9776	x	Püspökmolnári	Kossuth Lajos utca 91.	9776
Vas	Vasvár	200889	Prinz Gyula Általános Iskola	Püspökmolnári	Kossuth Lajos utca 91.	9776		Rábahídvég	Úttörő telep 1.	9777

Megye	Tankerület	OM azonosító	Intézmény neve	Helység	Utca / házszám	Irányító-szám	Székhely	Helység	Utca / házszám	Irányító-szám
Veszprém	Ajka	036998	Simon István Német Nemzetiségi Nyelvoktató Általános Iskola	Ajka	Gyepesi utca 22.	8447	x	Ajka	Gyepesi utca 22.	8447
Veszprém	Ajka	037068	Hauser Lajos Német Nemzetiségi Nyelvoktató Általános Iskola	Úrkút	Rákóczi utca 42.	8409	x	Úrkút	Rákóczi utca 42.	8409
Veszprém	Ajka	037118	Nyirádi Erzsébet Királyné Általános Iskola	Nyirád	Szabadság utca 1.	8454		Halimba	Petőfi S. utca 39.	8452
Veszprém	Ajka	037118	Nyirádi Erzsébet Királyné Általános Iskola	Nyirád	Szabadság utca 1.	8454	x	Nyirád	Szabadság utca 1.	8454
Veszprém	Ajka	037118	Nyirádi Erzsébet Királyné Általános Iskola	Nyirád	Szabadság utca 1.	8454		Nyirád	Dózsa György utca 52/a	8452
Veszprém	Ajka	037118	Nyirádi Erzsébet Királyné Általános Iskola	Nyirád	Szabadság utca 1.	8454		Nyirád	Széchenyi István utca 34/a	8454
Veszprém	Ajka	037181	Ajkai Bródy Imre Gimnázium és Alapfokú Művészeti Iskola	Ajka	Bródy Imre utca 4.	8400	x	Ajka	Bródy Imre utca 4.	8400
Veszprém	Ajka	037181	Ajkai Bródy Imre Gimnázium és Alapfokú Művészeti Iskola	Ajka	Bródy Imre utca 4.	8400		Ajka	Városliget 1.	8400
Veszprém	Ajka	200811	Városlődi Német Nemzetiségi Nyelvoktató Általános Iskola	Városlőd	Kossuth L. utca 58.	8445		Kislőd	Hősök tere 9.	8446
Veszprém	Ajka	200811	Városlődi Német Nemzetiségi Nyelvoktató Általános Iskola	Városlőd	Kossuth L. utca 58.	8445	x	Városlőd	Kossuth L. utca 58.	8445
Veszprém	Ajka	200937	Ajkai Borsos Miklós Általános Iskola	Ajka	Móra Ferenc utca 19.	8400		Ajka	Eötvös utca 9.	8400
Veszprém	Ajka	200937	Ajkai Borsos Miklós Általános Iskola	Ajka	Móra Ferenc utca 19.	8400	x	Ajka	Móra Ferenc utca 19.	8400
Veszprém	Ajka	200938	Fekete István - Vörösmarty Mihály Általános Iskola és Gimnázium	Ajka	Fürst Sándor utca 2.	8400	x	Ajka	Fürst Sándor utca 2.	8400
Veszprém	Ajka	200938	Fekete István - Vörösmarty Mihály Általános Iskola és Gimnázium	Ajka	Fürst Sándor utca 2.	8400		Ajka	József Attila utca 30.	8400
Veszprém	Ajka	200938	Fekete István - Vörösmarty Mihály Általános Iskola és Gimnázium	Ajka	Fürst Sándor utca 2.	8400		Ajka	Iskola utca 30.	8451
Veszprém	Ajka	201140	Magyarpolányi Alapfokú Művészeti Iskola	Magyarpolány	Petőfi utca 4.	8449		Ajka	Dobó K. utca 16.	8400
Veszprém	Ajka	201140	Magyarpolányi Alapfokú Művészeti Iskola	Magyarpolány	Petőfi utca 4.	8449		Ajka	Eötvös utca 9.	8400
Veszprém	Ajka	201140	Magyarpolányi Alapfokú Művészeti Iskola	Magyarpolány	Petőfi utca 4.	8449		Ajka	Fürst Sándor utca 2.	8400
Veszprém	Ajka	201140	Magyarpolányi Alapfokú Művészeti Iskola	Magyarpolány	Petőfi utca 4.	8449		Ajka	Gyepesi utca 22.	8447
Veszprém	Ajka	201140	Magyarpolányi Alapfokú Művészeti Iskola	Magyarpolány	Petőfi utca 4.	8449		Ajka	Iparos utca 5.	8451
Veszprém	Ajka	201140	Magyarpolányi Alapfokú Művészeti Iskola	Magyarpolány	Petőfi utca 4.	8449		Ajka	Iskola utca 30.	8451
Veszprém	Ajka	201140	Magyarpolányi Alapfokú Művészeti Iskola	Magyarpolány	Petőfi utca 4.	8449		Ajka	József Attila utca 30.	8400
Veszprém	Ajka	201140	Magyarpolányi Alapfokú Művészeti Iskola	Magyarpolány	Petőfi utca 4.	8449		Ajka	Móra F. utca 19.	8400
Veszprém	Ajka	201140	Magyarpolányi Alapfokú Művészeti Iskola	Magyarpolány	Petőfi utca 4.	8449		Ajka	Szabadság tér 13.	8400
Veszprém	Ajka	201140	Magyarpolányi Alapfokú Művészeti Iskola	Magyarpolány	Petőfi utca 4.	8449		Csót	Rákóczi Ferenc utca 29.	8558
Veszprém	Ajka	201140	Magyarpolányi Alapfokú Művészeti Iskola	Magyarpolány	Petőfi utca 4.	8449		Csögle	Rákóczi utca 195.	8495
Veszprém	Ajka	201140	Magyarpolányi Alapfokú Művészeti Iskola	Magyarpolány	Petőfi utca 4.	8449		Halimba	Petőfi S. utca 39.	8452
Veszprém	Ajka	201140	Magyarpolányi Alapfokú Művészeti Iskola	Magyarpolány	Petőfi utca 4.	8449		Kapolcs	Kossuth utca 62.	8294
Veszprém	Ajka	201140	Magyarpolányi Alapfokú Művészeti Iskola	Magyarpolány	Petőfi utca 4.	8449		Káptalanfa	Kossuth utca 85.	8471
Veszprém	Ajka	201140	Magyarpolányi Alapfokú Művészeti Iskola	Magyarpolány	Petőfi utca 4.	8449		Kerta	Kossuth utca 6.	8492
Veszprém	Ajka	201140	Magyarpolányi Alapfokú Művészeti Iskola	Magyarpolány	Petőfi utca 4.	8449		Kislőd	Hősök tere 9.	8446
Veszprém	Ajka	201140	Magyarpolányi Alapfokú Művészeti Iskola	Magyarpolány	Petőfi utca 4.	8449	x	Magyarpolány	Petőfi utca 4.	8449
Veszprém	Ajka	201140	Magyarpolányi Alapfokú Művészeti Iskola	Magyarpolány	Petőfi utca 4.	8449		Noszlop	Sport tér 1.	8456
Veszprém	Ajka	201140	Magyarpolányi Alapfokú Művészeti Iskola	Magyarpolány	Petőfi utca 4.	8449		Pápa	Fő utca 10.	8500
Veszprém	Ajka	201140	Magyarpolányi Alapfokú Művészeti Iskola	Magyarpolány	Petőfi utca 4.	8449		Pápa	Várkert 6.	8500
Veszprém	Ajka	201140	Magyarpolányi Alapfokú Művészeti Iskola	Magyarpolány	Petőfi utca 4.	8449		Somlóvásárhely	Szabadság tér 17.	8481
Veszprém	Ajka	201140	Magyarpolányi Alapfokú Művészeti Iskola	Magyarpolány	Petőfi utca 4.	8449		Sümeg	Széchenyi Gy. utca 9-11.	8330
Veszprém	Ajka	201140	Magyarpolányi Alapfokú Művészeti Iskola	Magyarpolány	Petőfi utca 4.	8449		Székesfehérvár	Fiskális út 93.	8000
Veszprém	Ajka	201140	Magyarpolányi Alapfokú Művészeti Iskola	Magyarpolány	Petőfi utca 4.	8449		Tüskevár	Kossuth utca 25.	8477
Veszprém	Ajka	201140	Magyarpolányi Alapfokú Művészeti Iskola	Magyarpolány	Petőfi utca 4.	8449		Úrkút	Rákóczi utca 42.	8409
Veszprém	Ajka	201140	Magyarpolányi Alapfokú Művészeti Iskola	Magyarpolány	Petőfi utca 4.	8449		Városlőd	Kossuth utca 58.	8445
Veszprém	Ajka	201140	Magyarpolányi Alapfokú Művészeti Iskola	Magyarpolány	Petőfi utca 4.	8449		Zánka	Iskola utca 6.	8251
Veszprém	Ajka	201140	Magyarpolányi Alapfokú Művészeti Iskola	Magyarpolány	Petőfi utca 4.	8449		Zánka	Rákóczi F. utca 32.	8251

Megye	Tankerület	OM azonosító	Intézmény neve	Helység	Utca / házszám	Irányító-szám	Székhely	Helység	Utca / házszám	Irányító-szám
Veszprém	Ajka	038567	Molnár Gábor Óvoda, Általános Iskola, Speciális Szakiskola és Egységes Gyógypedagógiai Módszertani Intézmény	Ajka	Verseny utca 18.	8400	x	Ajka	Verseny utca 18.	8400
Veszprém	Ajka	038567	Molnár Gábor Óvoda, Általános Iskola, Speciális Szakiskola és Egységes Gyógypedagógiai Módszertani Intézmény	Ajka	Verseny utca 18.	8400		Ajka	Gyár utca 1.	8400
Veszprém	Balatonalmádi	037050	Györgyi Dénes Általános Iskola	Balatonalmádi	Bajcsy-Zsilinszky Endre út 30.	8220		Balatonalmádi	Bajcsy-Zsilinszky Endre út 37.	8220
Veszprém	Balatonalmádi	037050	Györgyi Dénes Általános Iskola	Balatonalmádi	Bajcsy-Zsilinszky Endre út 30.	8220	x	Balatonalmádi	Bajcsy-Zsilinszky Endre út 30.	8220
Veszprém	Balatonalmádi	037052	Vörösberényi Általános Iskola	Balatonalmádi	Táncsics Mihály utca 1.	8220	x	Balatonalmádi	Táncsics Mihály utca 1.	8220
Veszprém	Balatonalmádi	037158	Balatonkenesei Pilinszky János Általános Iskola és Alapfokú Művészeti Iskola	Balatonkenese	Bajcsy-Zsilinszky Endre utca 10.	8174	x	Balatonkenese	Bajcsy-Zsilinszky Endre utca 10.	8174
Veszprém	Balatonalmádi	037158	Balatonkenesei Pilinszky János Általános Iskola és Alapfokú Művészeti Iskola	Balatonkenese	Bajcsy-Zsilinszky Endre utca 10.	8174		Küngös	Kossuth Lajos utca 30.	8162
Veszprém	Balatonalmádi	037162	Balatonfűzfői Irinyi János Általános Iskola és Alapfokú Művészeti Iskola	Balatonfűzfő	Irinyi János utca 2.	8184	x	Balatonfűzfő	Irinyi János utca 2.	8183 8184
Veszprém	Balatonalmádi	037162	Balatonfűzfői Irinyi János Általános Iskola és Alapfokú Művészeti Iskola	Balatonfűzfő	Irinyi János utca 2.	8184		Papkeszi	Fő utca 23.	8183
Veszprém	Balatonalmádi	040160	Kósa György Alapfokú Művészeti Iskola	Balatonalmádi	Bajcsy-Zsilinszky Endre út 60.	8220	x	Balatonalmádi	Bajcsy-Zsilinszky Endre út 60.	8220
Veszprém	Balatonalmádi	037165	Magyar-Angol Tannyelvű Gimnázium és Kollégium	Balatonalmádi	Rákóczi Ferenc utca 39.	8220	x	Balatonalmádi	Rákóczi Ferenc utca 39.	8220
Veszprém	Balatonfüred	037002	Balatonfüredi Radnóti Miklós Általános Iskola	Balatonfüred	Nádor utca 17.	8230	x	Balatonfüred	Nádor utca 17.	8230
Veszprém	Balatonfüred	037003	Balatonfüredi Eötvös Loránd Általános Iskola	Balatonfüred	Noszlopy Gáspár utca 2.	8230	x	Balatonfüred	Noszlopy Gáspár utca 2.	8230
Veszprém	Balatonfüred	037074	Bozzay Pál Német Nemzetiségi Nyelvoktató Általános Iskola	Zánka	Iskola utca 6.	8251	x	Zánka	Iskola utca 6.	8251
Veszprém	Balatonfüred	037075	Nivegy-völgyi Német Nemzetiségi Nyelvoktató Általános Iskola és Alapfokú Művészeti Iskola	Balatoncsicsó	Fő utca 1/A.	8272	x	Balatoncsicsó	Fő utca 1/A.	8272
Veszprém	Balatonfüred	037075	Nivegy-völgyi Német Nemzetiségi Nyelvoktató Általános Iskola és Alapfokú Művészeti Iskola	Balatoncsicsó	Fő utca 1/A.	8272		Révfülöp	Iskola utca 5.	8253
Veszprém	Balatonfüred	037075	Nivegy-völgyi Német Nemzetiségi Nyelvoktató Általános Iskola és Alapfokú Művészeti Iskola	Balatoncsicsó	Fő utca 1/A.	8272		Tótvázsony	Iskola utca 1.	8246
Veszprém	Balatonfüred	037075	Nivegy-völgyi Német Nemzetiségi Nyelvoktató Általános Iskola és Alapfokú Művészeti Iskola	Balatoncsicsó	Fő utca 1/A.	8272		Zánka	Iskola utca 6.	8251
Veszprém	Balatonfüred	037166	Lóczy Lajos Gimnázium és Két Tanítási Nyelvű Idegenforgalmi Szakközépiskola	Balatonfüred	Ady Endre utca 40.	8230	x	Balatonfüred	Ady Endre utca 40.	8230
Veszprém	Balatonfüred	037166	Lóczy Lajos Gimnázium és Két Tanítási Nyelvű Idegenforgalmi Szakközépiskola	Balatonfüred	Ady Endre utca 40.	8230		Balatonfüred	Bartók Béla utca 4.	8230
Veszprém	Balatonfüred	040149	Ferencsik János Alapfokú Művészeti Iskola	Balatonfüred	Ady Endre utca 13.	8230	x	Balatonfüred	Ady Endre utca 13.	8230
Veszprém	Balatonfüred	040149	Ferencsik János Alapfokú Művészeti Iskola	Balatonfüred	Ady Endre utca 13.	8230		Csopak	Kossuth Lajos utca 106.	8229
Veszprém	Balatonfüred	201725	Balatonfüredi Fekete István Speciális Általános Iskola	Balatonfüred	Iskola utca 2.	8230	x	Balatonfüred	Iskola utca 2.	8230
Veszprém	Devecser	037055	Csöglei Általános Iskola	Csögle	Rákóczi Ferenc utca 195.	8495		Adorjánháza	Fő utca 72.	8497
Veszprém	Devecser	037055	Csöglei Általános Iskola	Csögle	Rákóczi Ferenc utca 195.	8495	x	Csögle	Rákóczi Ferenc utca 195.	8495
Veszprém	Devecser	037056	Devecseri Gárdonyi Géza Általános Iskola, Alapfokú Művészeti Iskola és Pedagógiai Szakszolgálat	Devecser	Várkert 1.	8460		Devecser	Damjanich utca 1.	8460
Veszprém	Devecser	037056	Devecseri Gárdonyi Géza Általános Iskola, Alapfokú Művészeti Iskola és Pedagógiai Szakszolgálat	Devecser	Várkert 1.	8460		Devecser	Petőfi Sándor tér 11.	8460
Veszprém	Devecser	037056	Devecseri Gárdonyi Géza Általános Iskola, Alapfokú Művészeti Iskola és Pedagógiai Szakszolgálat	Devecser	Várkert 1.	8460	x	Devecser	Várkert 1.	8460
Veszprém	Devecser	037059	Kertai Általános Iskola	Kerta	Kossuth Lajos utca 6.	8492		Kerta	Dózsa György utca 34.	8492
Veszprém	Devecser	037059	Kertai Általános Iskola	Kerta	Kossuth Lajos utca 6.	8492	x	Kerta	Kossuth Lajos utca 6.	8492
Veszprém	Devecser	037061	Kolontári Táncsics Mihály Általános Iskola	Kolontár	Kossuth Lajos utca 22.	8468	x	Kolontár	Kossuth Lajos utca 22.	8468
Veszprém	Devecser	037063	Nagyalásonyi Kinizsi Pál Általános Iskola	Nagyalásony	Kossuth Lajos utca 33.	8484	x	Nagyalásony	Kossuth Lajos utca 33.	8484
Veszprém	Devecser	037064	Noszlopi Német Nemzetiségi Nyelvoktató Általános Iskola	Noszlop	Sport tér 1.	8456		Magyarpolány	Kossuth Lajos utca 27.	8449
Veszprém	Devecser	037064	Noszlopi Német Nemzetiségi Nyelvoktató Általános Iskola	Noszlop	Sport tér 1.	8456	x	Noszlop	Sport tér 1.	8456

Megye	Tankerület	OM azonosító	Intézmény neve	Helység	Utca / házszám	Irányító-szám	Székhely	Helység	Utca / házszám	Irányító-szám
Veszprém	Devecser	037064	Noszlopi Német Nemzetiségi Nyelvoktató Általános Iskola	Noszlop	Sport tér 1.	8456		Magyarpolány	Sallai utca 2.	8456
Veszprém	Devecser	037066	Somlóvásárhelyi Széchenyi István Általános Iskola	Somlóvásárhely	Szabadság tér 17.	8481	x	Somlóvásárhely	Szabadság tér 17.	8481
Veszprém	Devecser	037067	Tüskevári Általános Iskola	Tüskevár	Kossuth Lajos utca 25.	8477	x	Tüskevár	Kossuth Lajos utca 25.	8477
Veszprém	Pápa	037006	Munkácsy Mihály Német Nemzetiségi Nyelvoktató Általános Iskola	Pápa	Aradi utca 10-12.	8500	x	Pápa	Aradi utca 10-12.	8500
Veszprém	Pápa	037006	Munkácsy Mihály Német Nemzetiségi Nyelvoktató Általános Iskola	Pápa	Aradi utca 10-12.	8500		Pápa	Fiumei utca 3.	8500
Veszprém	Pápa	037007	Pápai Erkel Ferenc Ének-Zenei Általános Iskola	Pápa	Korona utca 29.	8500	x	Pápa	Korona utca 29.	8500
Veszprém	Pápa	037009	Pápai Weöres Sándor Általános Iskola	Pápa	Teleki utca 2.	8500	x	Pápa	Teleki utca 2.	8500
Veszprém	Pápa	037010	Tarczy Lajos Általános Iskola	Pápa	Jókai Mór utca 18.	8500		Pápa	Jókai Mór utca 37.	8500
Veszprém	Pápa	037010	Tarczy Lajos Általános Iskola	Pápa	Jókai Mór utca 18.	8500	x	Pápa	Jókai Mór utca 18.	8500
Veszprém	Pápa	037081	Csóthi Géza Általános Iskola	Csót	Rákóczi Ferenc utca 29.	8558	x	Csót	Rákóczi Ferenc utca 29.	8558
Veszprém	Pápa	037085	Lovászpatonai Bánki Donát Általános Iskola	Lovászpatona	Kossuth Lajos utca 50.	8553	x	Lovászpatona	Kossuth Lajos utca 50.	8553
Veszprém	Pápa	037085	Lovászpatonai Bánki Donát Általános Iskola	Lovászpatona	Kossuth Lajos utca 50.	8553		Vanyola	Petőfi Sándor utca 24.	8552
Veszprém	Pápa	037089	Mezőlaki Arany János Általános Iskola	Mezőlak	Ady Endre utca 41.	8514	x	Mezőlak	Ady Endre utca 41.	8514
Veszprém	Pápa	037089	Mezőlaki Arany János Általános Iskola	Mezőlak	Ady Endre utca 41.	8514		Mihályháza	Petőfi Sándor utca 8.	8513
Veszprém	Pápa	037095	Kastély Német Nemzetiségi Nyelvoktató Általános Iskola	Pápakovácsi	Fő utca 20.	8596	x	Pápakovácsi	Fő utca 20.	8596
Veszprém	Pápa	037096	Pápateszéri Általános Iskola	Pápateszér	Ady Endre utca 3.	8556	x	Pápateszér	Ady Endre utca 3.	8556
Veszprém	Pápa	037096	Pápateszéri Általános Iskola	Pápateszér	Ady Endre utca 3.	8556		Pápateszér	Petőfi Sándor utca 49.	8556
Veszprém	Pápa	037098	Ugodi Német Nemzetiségi Nyelvoktató Általános Iskola	Ugod	Petőfi Sándor utca 54.	8564		Adásztevel	Árpád utca 95.	8561
Veszprém	Pápa	037098	Ugodi Német Nemzetiségi Nyelvoktató Általános Iskola	Ugod	Petőfi Sándor utca 54.	8564		Homokbödöge	Jókai Mór utca 6.	8563
Veszprém	Pápa	037098	Ugodi Német Nemzetiségi Nyelvoktató Általános Iskola	Ugod	Petőfi Sándor utca 54.	8564	x	Ugod	Petőfi Sándor utca 54.	8564
Veszprém	Pápa	037100	Ihász Gábor Általános Iskola	Vaszar	Fő utca 9.	8542	x	Vaszar	Fő utca 9.	8542
Veszprém	Pápa	037193	Pápai Gazdasági Szakképző Iskola és Kollégium	Pápa	Veszprémi út 45.	8500		Pápa	Juhar utca 4.	8500
Veszprém	Pápa	037193	Pápai Gazdasági Szakképző Iskola és Kollégium	Pápa	Veszprémi út 45.	8500		Pápa	Külső-Veszprémi út 2.	8500
Veszprém	Pápa	037193	Pápai Gazdasági Szakképző Iskola és Kollégium	Pápa	Veszprémi út 45.	8500	x	Pápa	Veszprémi út 45.	8500
Veszprém	Pápa	040393	Homokbödögei Alapfokú Művészeti Iskola	Homokbödöge	Jókai Mór utca 6.	8563	x	Homokbödöge	Jókai Mór utca 6.	8563
Veszprém	Pápa	040393	Homokbödögei Alapfokú Művészeti Iskola	Homokbödöge	Jókai Mór utca 6.	8563		Pápakovácsi	Fő utca 20.	8596
Veszprém	Pápa	040393	Homokbödögei Alapfokú Művészeti Iskola	Homokbödöge	Jókai Mór utca 6.	8563		Ugod	Petőfi Sándor utca 54.	8564
Veszprém	Pápa	201749	Nemesszalóki Általános Iskola	Nemesszalók	Szabadság tér 12	9533	x	Nemesszalók	Szabadság tér 12	9533
Veszprém	Pápa	037172	Pápai Petőfi Sándor Gimnázium	Pápa	Várkert út 6.	8500	x	Pápa	Várkert út 6.	8500
Veszprém	Pápa	037185	Türr István Gimnázium és Kollégium	Pápa	Fő utca 10.	8500	x	Pápa	Fő utca 10.	8500
Veszprém	Pápa	037185	Türr István Gimnázium és Kollégium	Pápa	Fő utca 10.	8500		Pápa	Erkel Ferenc utca 39.	8500
Veszprém	Pápa	038568	Balla Róbert Téri Általános Iskola, Előkészítő Szakiskola és Egységes Gyógypedagógiai Módszertani Intézmény	Pápa	Jókai Mór utca 37.	8500	x	Pápa	Jókai Mór utca 37.	8500
Veszprém	Pápa	038568	Balla Róbert Téri Általános Iskola, Előkészítő Szakiskola és Egységes Gyógypedagógiai Módszertani Intézmény	Pápa	Jókai Mór utca 37.	8500		Pápa	Vajda Péter lakótelep 28.	8500
Veszprém	Pápa	040150	Pápai Bartók Béla Alapfokú Művészeti Iskola	Pápa	Korona utca 27.	8500	x	Pápa	Korona utca 27.	8500
Veszprém	Pápa	040150	Pápai Bartók Béla Alapfokú Művészeti Iskola	Pápa	Korona utca 27.	8500		Pápa	Török Bálint utca 20.	8500
Veszprém	Pápa	040150	Pápai Bartók Béla Alapfokú Művészeti Iskola	Pápa	Korona utca 27.	8500		Nagyalásony	Kossuth Lajos utca 33.	8484
Veszprém	Sümeg	037102	Csabrendeki Általános Iskola	Csabrendek	Kossuth utca 14.	8474	x	Csabrendek	Kossuth utca 14.	8474
Veszprém	Sümeg	200107	Pusztai Ferenc Általános Iskola	Káptalanfa	Kossuth utca 85.	8471	x	Káptalanfa	Kossuth utca 85.	8471
Veszprém	Sümeg	200900	Gógánfai Fekete István Általános Iskola	Gógánfa	Kisfaludy utca 2.	8346		Dabronc	Kossuth utca 53.	8345
Veszprém	Sümeg	200900	Gógánfai Fekete István Általános Iskola	Gógánfa	Kisfaludy utca 2.	8346	x	Gógánfa	Kisfaludy utca 2.	8346
Veszprém	Sümeg	200900	Gógánfai Fekete István Általános Iskola	Gógánfa	Kisfaludy utca 2.	8346		Ukk	Kossuth utca 39/B	8347
Veszprém	Sümeg	200907	Ramassetter Vince Testnevelési Általános Iskola	Sümeg	Árpád utca 5.	8330	x	Sümeg	Árpád utca 5.	8330
Veszprém	Sümeg	200907	Ramassetter Vince Testnevelési Általános Iskola	Sümeg	Árpád utca 5.	8330		Sümeg	Ramassetter utca 10.	8330

Megye	Tankerület	OM azonosító	Intézmény neve	Helység	Utca / házszám	Irányító-szám	Székhely	Helység	Utca / házszám	Irányító-szám
Veszprém	Sümeg	037167	Kisfaludy Sándor Gimnázium, Kollégium és Alapfokú Művészeti Iskola	Sümeg	Mártírok út 1-3.	8330	x	Sümeg	Mártírok út 1-3.	8330
Veszprém	Tapolca	037109	Tatay Sándor Általános Iskola	Badacsonytomaj	Kert utca 8.	8258	x	Badacsonytomaj	Kert utca 8.	8258
Veszprém	Tapolca	037115	Lesence Völgye Általános Iskola	Lesencetomaj	Nedeczky Károly utca 2.	8318		Lesenceistvánd	Nemess Imre tér 1.	8319
Veszprém	Tapolca	037115	Lesence Völgye Általános Iskola	Lesencetomaj	Nedeczky Károly utca 2.	8318	x	Lesencetomaj	Nedeczky Károly utca 2.	8318
Veszprém	Tapolca	037116	Művészetek Völgye Általános Iskola	Monostorapáti	Zrínyi utca 1.	8296	x	Monostorapáti	Zrínyi utca 1.	8296
Veszprém	Tapolca	037116	Művészetek Völgye Általános Iskola	Monostorapáti	Zrínyi utca 1.	8296		Taliándörögd	Kiss János utca 16.	8295
Veszprém	Tapolca	037116	Művészetek Völgye Általános Iskola	Monostorapáti	Zrínyi utca 1.	8296		Monostorapáti	Iskola utca 1.	8296
Veszprém	Tapolca	037117	Keresztury Dezső Általános és Szakiskola	Nemesgulács	József Attila utca 72.	8284	x	Nemesgulács	József Attila utca 72.	8284
Veszprém	Tapolca	037119	Révfülöpi Általános Iskola	Révfülöp	Iskola utca 5.	8253	x	Révfülöp	Iskola utca 5.	8253
Veszprém	Tapolca	037120	Szigligeti Általános Iskola	Szigliget	Kossuth utca 53.	8264	x	Szigliget	Kossuth utca 53.	8264
Veszprém	Tapolca	037121	Csontváry Általános Iskola és Alapfokú Művészeti Iskola	Zalahaláp	Iskola utca 3.	8308	x	Zalahaláp	Iskola utca 3.	8308
Veszprém	Tapolca	201170	Tapolcai Általános Iskola	Tapolca	Úttörő utca 1-5.	8300		Tapolca	Kazinczy tér 4.	8300
Veszprém	Tapolca	201170	Tapolcai Általános Iskola	Tapolca	Úttörő utca 1-5.	8300		Tapolca	Stadion utca 16.	8300
Veszprém	Tapolca	201170	Tapolcai Általános Iskola	Tapolca	Úttörő utca 1-5.	8300	x	Tapolca	Úttörő utca 1-5.	8300
Veszprém	Tapolca	201526	Tapolcai Pedagógiai Szakszolgálat	Tapolca	Ady Endre utca 22. fsz.	8300	x	Tapolca	Ady Endre utca 22. fsz.	8300
Veszprém	Tapolca	037234	Batsányi János Gimnázium és Kollégium	Tapolca	Liszt Ferenc utca 12-14.	8300	x	Tapolca	Liszt Ferenc utca 12-14.	8300
Veszprém	Tapolca	037234	Batsányi János Gimnázium és Kollégium	Tapolca	Liszt Ferenc utca 12-14.	8300		Tapolca	Alkotmány utca 10.	8300
Veszprém	Tapolca	040151	Járdányi Pál Alapfokú Művészeti Iskola	Tapolca	Deák Ferenc utca 16.	8300	x	Tapolca	Deák Ferenc utca 16.	8300
Veszprém	Várpalota	037021	Várkerti Általános Iskola és Szakiskola	Várpalota	Thuri György tér 3.	8100		Várpalota	Készenléti lakótelep 24	8104
Veszprém	Várpalota	037021	Várkerti Általános Iskola és Szakiskola	Várpalota	Thuri György tér 3.	8100		Várpalota	Tési út 3/b	8100
Veszprém	Várpalota	037021	Várkerti Általános Iskola és Szakiskola	Várpalota	Thuri György tér 3.	8100	x	Várpalota	Thuri György tér 3.	8100
Veszprém	Várpalota	037023	Horváth István Általános Iskola	Pétfürdő	Berhidai út 54.	8105	x	Pétfürdő	Berhidai út 54.	8105
Veszprém	Várpalota	037026	Bán Aladár Általános Iskola	Várpalota	Körmöcbánya utca 1.	8100		Várpalota	Bartók Béla utca 6.	8100
Veszprém	Várpalota	037026	Bán Aladár Általános Iskola	Várpalota	Körmöcbánya utca 1.	8100	x	Várpalota	Körmöcbánya utca 1.	8100
Veszprém	Várpalota	037124	Ady Endre Német Nemzetiségi Nyelvoktató Általános Iskola és Alapfokú Művészeti Iskola	Berhida	Kossuth Lajos utca 11.	8181	x	Berhida	Kossuth Lajos utca 11.	8181
Veszprém	Várpalota	037124	Ady Endre Német Nemzetiségi Nyelvoktató Általános Iskola és Alapfokú Művészeti Iskola	Berhida	Kossuth Lajos utca 11.	8181		Berhida	Ibolya út 4.	8182
Veszprém	Várpalota	037125	Ősi Általános Iskola	Ősi	Ságvári Endre utca 10.	8161	x	Ősi	Ságvári Endre utca 10.	8161
Veszprém	Várpalota	037126	Tasner Antal Általános Iskola	Öskü	Mecset utca 3.	8191	x	Öskü	Mecset utca 3.	8191
Veszprém	Várpalota	037127	Berhidai II. Rákóczi Ferenc Német Nemzetiségi Nyelvoktató Általános Iskola	Berhida	Ibolya út 4.	8182	x	Berhida	Ibolya út 4.	8182
Veszprém	Várpalota	037127	Berhidai II. Rákóczi Ferenc Német Nemzetiségi Nyelvoktató Általános Iskola	Berhida	Ibolya út 4.	8182		Vilonya	Papkeszi út 5/a	8194
Veszprém	Várpalota	037935	Thuri György Gimnázium, Szakközépiskola és Alapfokú Művészeti Iskola	Várpalota	Szent Imre utca 9.	8100	x	Várpalota	Szent Imre utca 9.	8100
Veszprém	Várpalota	037935	Thuri György Gimnázium, Szakközépiskola és Alapfokú Művészeti Iskola	Várpalota	Szent Imre utca 9.	8100		Várpalota	Kossuth Lajos utca 6.	8100
Veszprém	Várpalota	037935	Thuri György Gimnázium, Szakközépiskola és Alapfokú Művészeti Iskola	Várpalota	Szent Imre utca 9.	8100		Várpalota	Körmöcbánya utca 1.	8100
Veszprém	Várpalota	037935	Thuri György Gimnázium, Szakközépiskola és Alapfokú Művészeti Iskola	Várpalota	Szent Imre utca 9.	8100		Várpalota	Bartók Béla utca 16.	8100
Veszprém	Várpalota	037935	Thuri György Gimnázium, Szakközépiskola és Alapfokú Művészeti Iskola	Várpalota	Szent Imre utca 9.	8100		Várpalota	Thuri György tér 3.	8100
Veszprém	Várpalota	037935	Thuri György Gimnázium, Szakközépiskola és Alapfokú Művészeti Iskola	Várpalota	Szent Imre utca 9.	8100		Várpalota	Tési út 3/B	8100
Veszprém	Várpalota	037935	Thuri György Gimnázium, Szakközépiskola és Alapfokú Művészeti Iskola	Várpalota	Szent Imre utca 9.	8100		Várpalota	Szent István utca 3.	8100
Veszprém	Várpalota	037935	Thuri György Gimnázium, Szakközépiskola és Alapfokú Művészeti Iskola	Várpalota	Szent Imre utca 9.	8100		Pétfürdő	Berhidai út. 54.	8105
Veszprém	Várpalota	037935	Thuri György Gimnázium, Szakközépiskola és Alapfokú Művészeti Iskola	Várpalota	Szent Imre utca 9.	8100		Öskü	Mecset utca 3.	8191

Megye	Tankerület	OM azonosító	Intézmény neve	Helység	Utca / házszám	Irányító-szám	Székhely	Helység	Utca / házszám	Irányító-szám
Veszprém	Várpalota	037935	Thuri György Gimnázium, Szakközépiskola és Alapfokú Művészeti Iskola	Várpalota	Szent Imre utca 9.	8100		Hajmáskér	Iskola utca 1.	8192
Veszprém	Várpalota	037935	Thuri György Gimnázium, Szakközépiskola és Alapfokú Művészeti Iskola	Várpalota	Szent Imre utca 9.	8100		Ősi	Ságvári Endre utca 10.	8161
Veszprém	Várpalota	038571	Bartos Sándor Óvoda, Általános Iskola és Előkészítő Szakiskola és Egységes Gyógypedagógiai Módszertani Intézmény	Várpalota	Dankó utca 16/V.	8100	x	Várpalota	Dankó utca 16/V.	8100
Veszprém	Veszprém	037030	Veszprémi Kossuth Lajos Általános Iskola	Veszprém	Budapest utca 11.	8200	x	Veszprém	Budapest utca 11.	8200
Veszprém	Veszprém	037031	Veszprémi Cholnoky Jenő Általános Iskola	Veszprém	Cholnoky Jenő utca 21.	8200	x	Veszprém	Cholnoky Jenő utca 21.	8200
Veszprém	Veszprém	037033	Veszprémi Deák Ferenc Általános Iskola	Veszprém	Aradi Vértanúk utca 2.	8200	x	Veszprém	Aradi Vértanúk utca 2.	8200
Veszprém	Veszprém	037034	Veszprémi Báthory István Általános Iskola	Veszprém	Halle utca 10.	8200	x	Veszprém	Halle utca 10.	8200
Veszprém	Veszprém	037036	Hriszto Botev Német Nemzetiségi Nyelvoktató Általános Iskola Malomvölgy Általános Iskola tagintézménye	Veszprém	Botev utca 2.	8200		Felsőörs	Körmendy prépost utca 5.	8227
Veszprém	Veszprém	037036	Hriszto Botev Német Nemzetiségi Nyelvoktató Általános Iskola	Veszprém	Botev utca 2.	8200	x	Veszprém	Botev utca 2.	8200
Veszprém	Veszprém	037037	Veszprémi Dózsa György Német Nemzetiségi Nyelvoktató Általános Iskola	Veszprém	Szent István utca 56.	8200	x	Veszprém	Szent István utca 56.	8200
Veszprém	Veszprém	037038	Simonyi Zsigmond Ének-zenei és Testnevelési Általános Iskola	Veszprém	Victor Hugo utca 28.	8200	x	Veszprém	Victor Hugo utca 28.	8200
Veszprém	Veszprém	037040	Gyulaffy László Német Nemzetiségi Nyelvoktató Általános Iskola	Veszprém	Vízi utca 24.	8412	x	Veszprém	Vízi utca 24.	8412
Veszprém	Veszprém	037041	Veszprémi Rózsa Úti Általános Iskola	Veszprém	Rózsa utca 43/2	8200	x	Veszprém	Rózsa utca 43/2	8200
Veszprém	Veszprém	037130	Herendi Német Nemzetiségi Nyelvoktató Általános Iskola és Alapfokú Művészeti Iskola	Herend	Iskola utca 8.	8440	x	Herend	Iskola utca 8.	8440
Veszprém	Veszprém	037131	Nagyvázsonyi Kinizsi Pál Nemzetiségi Nyelvoktató Általános Iskola és Alapfokú Művészeti Iskola	Nagyvázsony	Iskola utca 1.	8291	x	Nagyvázsony	Iskola utca 1.	8291
Veszprém	Veszprém	037132	Nemesvámosi Petőfi Sándor Német Nemzetiségi Nyelvoktató Általános Iskola	Nemesvámos	Kossuth utca 22.	8248	x	Nemesvámos	Kossuth utca 22.	8248
Veszprém	Veszprém	037134	Szentgáli Lőrincze Lajos Általános Iskola	Szentgál	Hársfa utca 14.	8444	x	Szentgál	Hársfa utca 14.	8444
Veszprém	Veszprém	037137	Hajmáskéri Gábor Áron Általános Iskola	Hajmáskér	Iskola utca 1.	8192	x	Hajmáskér	Iskola utca 1.	8192
Veszprém	Veszprém	037137	Hajmáskéri Gábor Áron Általános Iskola	Hajmáskér	Iskola utca 1.	8192		Szentkirályszabadja	József Attila út 6.	8225
Veszprém	Veszprém	037169	Lovassy László Gimnázium	Veszprém	Cserhát ltp. 11.	8200	x	Veszprém	Cserhát ltp. 11.	8200
Veszprém	Veszprém	037170	Vetési Albert Gimnázium	Veszprém	Kemecse utca 1.	8200	x	Veszprém	Kemecse utca 1	8200
Veszprém	Veszprém	037197	Veszprémi Táncsics Mihály Szakközépiskola, Szakiskola és Kollégium	Veszprém	Eötvös Károly utca 1.	8200	x	Veszprém	Eötvös Károly utca 1.	8200
Veszprém	Veszprém	037198	Ipari Szakközépiskola és Gimnázium	Veszprém	Iskola utca 4.	8200	x	Veszprém	Iskola utca 4.	8200
Veszprém	Veszprém	037201	Veszprémi Közgazdasági és Közigazgatási Szakközépiskola	Veszprém	Csap utca 9.	8200	x	Veszprém	Csap utca 9.	8200
Veszprém	Veszprém	037223	Jendrassik - Venesz Középiskola és Szakiskola	Veszprém	Március 15. utca 5.	8200	x	Veszprém	Március 15. utca 5.	8200
Veszprém	Veszprém	038572	Bárczi Gusztáv Általános Iskola, Speciális Szakiskola és Egységes Gyógypedagógiai Módszertani Intézmény	Veszprém	Batthyány utca 12.	8200	x	Veszprém	Batthyány utca 12.	8200
Veszprém	Veszprém	040155	Veszprémi Zeneművészeti Szakközépiskola és Alapfokú Művészeti Iskola	Veszprém	Megyeház tér 5.	8200		Veszprém	Aradi vértanúk utca 2.	8200
Veszprém	Veszprém	040155	Veszprémi Zeneművészeti Szakközépiskola és Alapfokú Művészeti Iskola	Veszprém	Megyeház tér 5.	8200		Veszprém	Dózsa György utca 2.	8200
Veszprém	Veszprém	040155	Veszprémi Zeneművészeti Szakközépiskola és Alapfokú Művészeti Iskola	Veszprém	Megyeház tér 5.	8200		Veszprém	Eötvös Károly utca 1.	8200
Veszprém	Veszprém	040155	Veszprémi Zeneművészeti Szakközépiskola és Alapfokú Művészeti Iskola	Veszprém	Megyeház tér 5.	8200	x	Veszprém	Megyeház tér 5.	8200
Veszprém	Veszprém	040155	Veszprémi Zeneművészeti Szakközépiskola és Alapfokú Művészeti Iskola	Veszprém	Megyeház tér 5.	8200		Veszprém	Rózsa utca 43/2.	8200
Veszprém	Veszprém	040155	Veszprémi Zeneművészeti Szakközépiskola és Alapfokú Művészeti Iskola	Veszprém	Megyeház tér 5.	8200		Veszprém	Victor H. utca 28	8200
Veszprém	Veszprém	040661	Veszprémi Középiskolai Kollégium	Veszprém	Stadion utca 20-22.	8200	x	Veszprém	Stadion utca 20-22.	8200

Megye	Tankerület	OM azonosító	Intézmény neve	Helység	Utca / házszám	Irányító-szám	Székhely	Helység	Utca / házszám	Irányító-szám
Veszprém	Veszprém	101866	Veszprémi Pedagógiai Szakszolgálat	Veszprém	Lóczy L. utca 22.	8200	x	Veszprém	Lóczy L. utca 22.	8200
Veszprém	Veszprém	037171	III. Béla Gimnázium, Művészeti Szakközépiskola és Alapfokú Művészeti Iskola	Zirc	Köztársaság út 9.	8420	x	Zirc	Köztársaság út 9.	8420
Veszprém	Veszprém	037171	III. Béla Gimnázium, Művészeti Szakközépiskola és Alapfokú Művészeti Iskola	Zirc	Köztársaság út 9.	8420		Bakonyszentkirály	Iskola tér 1.	8430
Veszprém	Veszprém	037171	III. Béla Gimnázium, Művészeti Szakközépiskola és Alapfokú Művészeti Iskola	Zirc	Köztársaság út 9.	8420		Csetény	Rákóczi utca 2.	8417
Veszprém	Veszprém	037194	Faller Jenő Szakképző Iskola és Kollégium	Várpalota	Szent Istvánút 1.	8100	x	Várpalota	Szent István út 1.	8100
Veszprém	Veszprém	037194	Faller Jenő Szakképző Iskola és Kollégium	Várpalota	Szent Istvánút 1.	8100		Várpalota	Fehérvári út 39.	8100
Veszprém	Veszprém	037194	Faller Jenő Szakképző Iskola és Kollégium	Várpalota	Szent Istvánút 1.	8100		Várpalota	Bartók Béla utca 4.	8100
Veszprém	Veszprém	037206	Medgyaszay István Szakképző Iskola, Gimnázium és Kollégium	Veszprém	Tüzér utca 42.	8200	x	Veszprém	Tüzér utca 42.	8200
Veszprém	Veszprém	037218	Öveges József Szakképző Iskola, Gimnázium és Kollégium	Balatonfűzfő	Gagarin utca 27.	8184	x	Balatonfűzfő	Gagarin utca 27.	8184
Veszprém	Veszprém	037218	Öveges József Szakképző Iskola, Gimnázium és Kollégium	Balatonfűzfő	Gagarin utca 27.	8184		Balatonfűzfő	Gagarin utca 9.	8184
Veszprém	Veszprém	037218	Öveges József Szakképző Iskola, Gimnázium és Kollégium	Balatonfűzfő	Gagarin utca 27.	8184		Balatonfűzfő	Bugyogóforrás utca 19.	8184
Veszprém	Veszprém	037219	Acsády Ignác Szakképző Iskola	Pápa	Erkel Ferenc utca 39.	8500	x	Pápa	Erkel Ferenc utca 39.	8500
Veszprém	Veszprém	037222	Reguly Antal Szakképző Iskola és Kollégium	Zirc	Alkotmány utca 16.	8420	x	Zirc	Alkotmány utca 16.	8420
Veszprém	Veszprém	037222	Reguly Antal Szakképző Iskola és Kollégium	Zirc	Alkotmány utca 16.	8420		Zirc	Alkotmány utca 14.	8420
Veszprém	Veszprém	037222	Reguly Antal Szakképző Iskola és Kollégium	Zirc	Alkotmány utca 16.	8420		Zirc	Szabadság utca 10.	8420
Veszprém	Veszprém	038570	Szász Márton Általános Iskola, Szakiskola, Speciális Szakiskola és Egységes Gyógypedagógiai Módszertani Intézmény	Tapolca-Diszel	Templom tér 3.	8297	x	Tapolca-Diszel	Templom tér 3.	8297
Veszprém	Veszprém	038570	Szász Márton Általános Iskola, Szakiskola, Speciális Szakiskola és Egységes Gyógypedagógiai Módszertani Intézmény	Tapolca-Diszel	Templom tér 3.	8297		Tapolca-Diszel	Szabadság utca 1.	8297
Veszprém	Veszprém	038570	Szász Márton Általános Iskola, Szakiskola, Speciális Szakiskola és Egységes Gyógypedagógiai Módszertani Intézmény	Tapolca-Diszel	Templom tér 3.	8297		Tapolca-Diszel	Szabó Ervin utca 6.	8297
Veszprém	Veszprém	038570	Szász Márton Általános Iskola, Szakiskola, Speciális Szakiskola és Egységes Gyógypedagógiai Módszertani Intézmény	Tapolca-Diszel	Templom tér 3.	8297		Tapolca	Iskola utca 5.	8300
Veszprém	Veszprém	038570	Szász Márton Általános Iskola, Szakiskola, Speciális Szakiskola és Egységes Gyógypedagógiai Módszertani Intézmény	Tapolca-Diszel	Templom tér 3.	8297		Tapolca	Köztársaság tér 6.	8300
Veszprém	Veszprém	038570	Szász Márton Általános Iskola, Szakiskola, Speciális Szakiskola és Egységes Gyógypedagógiai Módszertani Intézmény	Tapolca-Diszel	Templom tér 3.	8297		Tapolca	4511/1 hrsz.	8300
Veszprém	Veszprém	038570	Szász Márton Általános Iskola, Szakiskola, Speciális Szakiskola és Egységes Gyógypedagógiai Módszertani Intézmény	Tapolca-Diszel	Templom tér 3.	8297		Tapolca	4577/3 hrsz.	8300
Veszprém	Veszprém	038740	Kozmutza Flóra Óvoda, Általános Iskola Készségfejlesztő Speciális Szakiskola, Kollégium és Egységes Gyógypedagógiai Módszertani Intézmény	Veszprém	Tüzér utca 44.	8200	x	Veszprém	Tüzér utca 44.	8200
Veszprém	Veszprém	102320	Veszprém Megyei Pedagógiai Szakszolgálat	Veszprém	Kossuth Lajos utca 10.	8200	x	Veszprém	Kossuth Lajos utca 10.	8200
Veszprém	Veszprém	102320	Veszprém Megyei Pedagógiai Szakszolgálat	Veszprém	Kossuth Lajos utca 10.	8200		Ajka	József Attila utca 30.	8400
Veszprém	Veszprém	102320	Veszprém Megyei Pedagógiai Szakszolgálat	Veszprém	Kossuth Lajos utca 10.	8200		Balatonfüred	Kossuth Lajos utca 3.	8230
Veszprém	Veszprém	102320	Veszprém Megyei Pedagógiai Szakszolgálat	Veszprém	Kossuth Lajos utca 10.	8200		Pápa	Szent István út 12.	8500
Veszprém	Veszprém	102320	Veszprém Megyei Pedagógiai Szakszolgálat	Veszprém	Kossuth Lajos utca 10.	8200		Zirc	Rákóczi tér 1.	8420
Veszprém	Veszprém	102320	Veszprém Megyei Pedagógiai Szakszolgálat	Veszprém	Kossuth Lajos utca 10.	8200		Balatonalmádi	Bajcsy-Zsilinszky utca 37.	8220
Veszprém	Veszprém	102320	Veszprém Megyei Pedagógiai Szakszolgálat	Veszprém	Kossuth Lajos utca 10.	8200		Sümeg	Ramassetter Vince utca 10.	8330
Veszprém	Veszprém	102320	Veszprém Megyei Pedagógiai Szakszolgálat	Veszprém	Kossuth Lajos utca 10.	8200		Várpalota	Körmöcbánya utca 1.	8100

Megye	Tankerület	OM azonosító	Intézmény neve	Helység	Utca / házszám	Irányító-szám	Székhely	Helység	Utca / házszám	Irányító-szám
Veszprém	Zirc	037047	Zirci Reguly Antal Német Nemzetiségi Nyelvoktató Általános Iskola	Zirc	Rákóczi tér 3-5.	8420		Bakonybél	Pápai utca 3/5.	8427
Veszprém	Zirc	037047	Zirci Reguly Antal Német Nemzetiségi Nyelvoktató Általános Iskola	Zirc	Rákóczi tér 3-5.	8420		Lókút	Bem József utca 75.	8425
Veszprém	Zirc	037047	Zirci Reguly Antal Német Nemzetiségi Nyelvoktató Általános Iskola	Zirc	Rákóczi tér 3-5.	8420		Olaszfalu	Váci Mihály utca 17.	8414
Veszprém	Zirc	037047	Zirci Reguly Antal Német Nemzetiségi Nyelvoktató Általános Iskola	Zirc	Rákóczi tér 3-5.	8420		Zirc	Köztársaság utca 3.	8420
Veszprém	Zirc	037047	Zirci Reguly Antal Német Nemzetiségi Nyelvoktató Általános Iskola	Zirc	Rákóczi tér 3-5.	8420	x	Zirc	Rákóczi tér 3-5.	8420
Veszprém	Zirc	037140	Békefi Antal Általános Iskola és Alapfokú Művészeti Iskola	Bakonyszentkirály	Iskola tér 9.	8430	x	Bakonyszentkirály	Iskola tér 9.	8430
Veszprém	Zirc	037142	Borzavár-Porvai Német Nemzetiségi Nyelvoktató Általános Iskola	Borzavár	Alkotmány utca 1.	8428	x	Borzavár	Alkotmány utca 1.	8428
Veszprém	Zirc	037142	Borzavár-Porvai Német Nemzetiségi Nyelvoktató Általános Iskola	Borzavár	Alkotmány utca 1.	8428		Porva	Székely József utca 2.	8429
Veszprém	Zirc	037143	Csetényi Vámbéry Ármin Általános Iskola	Csetény	Rákóczi utca 22.	8417	x	Csetény	Rákóczi utca 22.	8417
Veszprém	Zirc	037152	Ányos Pál Német Nemzetiségi Nyelvoktató Általános Iskola	Nagyesztergár	Radnóti Miklós utca 41.	8415	x	Nagyesztergár	Radnóti Miklós utca 41.	8415
Veszprém	Zirc	200698	Bakonynánai Német Nemzetiségi Nyelvoktató Általános Iskola	Bakonynána	Alkotmány utca 9	8422	x	Bakonynána	Alkotmány utca 9	8422
Veszprém	Zirc	200698	Bakonynánai Német Nemzetiségi Nyelvoktató Általános Iskola	Bakonynána	Alkotmány utca 9	8422		Dudar	Hunyadi utca 13.	8416

Megye	Tankerület	OM azonosító	Intézmény neve	Helység	Utca / házszám	Irányító-szám	Székhely	Helység	Utca / házszám	Irányító-szám
Zala	Keszthely	037489	Egry József Általános Iskola és Alapfokú Művészeti Iskola	Keszthely	Vásártér 10.	8360	x	Keszthely	Vásártér 10.	8360
Zala	Keszthely	037491	Csány-Szendrey Általános Iskola és Alapfokú Művészeti Iskola	Keszthely	Fodor utca 43.	8360		Keszthely	Deák Ferenc utca 25.	8360
Zala	Keszthely	037491	Csány-Szendrey Általános Iskola és Alapfokú Művészeti Iskola	Keszthely	Fodor utca 43.	8360	x	Keszthely	Fodor utca 43.	8360
Zala	Keszthely	037531	Dr. Szántó Imre Általános Iskola	Alsópáhok	Fő út 122.	8394	x	Alsópáhok	Fő út 122.	8394
Zala	Keszthely	037532	Szabó István Általános Iskola	Cserszegtomaj	Iskola utca 17.	8372	x	Cserszegtomaj	Iskola utca 17.	8372
Zala	Keszthely	037534	Kárpáti János Általános Iskola és Alapfokú Művészeti Iskola	Gyenesdiás	Kossuth utca 91.	8315	x	Gyenesdiás	Kossuth utca 91.	8315
Zala	Keszthely	037534	Kárpáti János Általános Iskola és Alapfokú Művészeti Iskola	Gyenesdiás	Kossuth utca 91.	8315		Várvölgy	Kossuth L. utca 86.	8316
Zala	Keszthely	037535	Hévizi Illyés Gyula Általános Iskola, Alapfokú Művészeti Iskola és Pedagógiai Szakszolgálat	Hévíz	Kossuth utca 2.	8380	x	Hévíz	Kossuth utca 2.	8380
Zala	Keszthely	037538	Sármelléki Általános Iskola	Sármellék	Felszabadulás utca 1.	8391	x	Sármellék	Felszabadulás utca 1.	8391
Zala	Keszthely	037541	Zalaapáti Gábor Áron Általános Iskola	Zalaapáti	Deák F. utca 2.	8741	x	Zalaapáti	Deák F. utca 2.	8741
Zala	Keszthely	037542	Gersei Pethő Általános Iskola	Zalaszántó	Fő utca 1.	8353	x	Zalaszántó	Fő utca 1.	8353
Zala	Keszthely	037615	Csány László Általános Iskola	Zalacsány	Csány László utca 6.	8782	x	Zalacsány	Csány László utca 6.	8782
Zala	Keszthely	037640	Hévizi Bibó István Gimnázium, Szakközépiskola és Kollégium	Hévíz	Park utca 9.	8380	x	Hévíz	Park utca 9.	8380
Zala	Keszthely	037640	Hévizi Bibó István Gimnázium, Szakközépiskola és Kollégium	Hévíz	Park utca 9.	8380		Hévíz	Rózsa köz 7.	8380
Zala	Keszthely	037640	Hévizi Bibó István Gimnázium, Szakközépiskola és Kollégium	Hévíz	Park utca 9.	8380		Hévíz	Vörösmarty utca 25.	8380
Zala	Keszthely	037651	Keszthelyi Vendéglátó, Idegenforgalmi, Kereskedelmi Szakképző Iskola és Kollégiuma	Keszthely	Mártírok útja 1.	8360	x	Keszthely	Mártírok útja 1.	8360
Zala	Keszthely	040168	Keszthelyi Festetics György Zenei Alapfokú Művészeti Iskola	Keszthely	Deák Ferenc utca 3.	8360	x	Keszthely	Deák Ferenc utca 3.	8360
Zala	Keszthely	040168	Keszthelyi Festetics György Zenei Alapfokú Művészeti Iskola	Keszthely	Deák Ferenc utca 3.	8360		Vonyarcvashegy	Fő út 84/1.	8314
Zala	Keszthely	200792	Vonyarcvashegyi Eötvös Károly Általános Iskola	Vonyarcvashegy	Fő út 84/1.	8314		Balatonederics	Kossuth utca 115.	8312
Zala	Keszthely	200792	Vonyarcvashegyi Eötvös Károly Általános Iskola	Vonyarcvashegy	Fő út 84/1.	8314	x	Vonyarcvashegy	Fő út 84/1.	8314
Zala	Keszthely	037634	Keszthelyi Vajda János Gimnázium	Keszthely	Fő tér 9.	8360	x	Keszthely	Fő tér 9.	8360
Zala	Keszthely	037634	Keszthelyi Vajda János Gimnázium	Keszthely	Fő tér 9.	8360		Keszthely	Deák Ferenc utca 8-10.	8360
Zala	Keszthely	037634	Keszthelyi Vajda János Gimnázium	Keszthely	Fő tér 9.	8360		Keszthely	Erzsébet királyné utca 2	8360
Zala	Keszthely	038576	Keszthelyi Zöldmező Utcai Általános Iskola, Diákotthon és Speciális Szakiskola, Kollégium, Pedagógiai Szakszolgálat és Egységes Gyógypedagógiai Módszertani Intézmény	Keszthely	Zöldmező utca 2.	8360	x	Keszthely	Zöldmező utca 2.	8360
Zala	Keszthely	038576	Keszthelyi Zöldmező Utcai Általános Iskola, Diákotthon és Speciális Szakiskola, Kollégium, Pedagógiai Szakszolgálat és Egységes Gyógypedagógiai Módszertani Intézmény	Keszthely	Zöldmező utca 2.	8360		Keszthely	Kisfaludy utca 2.	8360
Zala	Lenti	037496	Lenti Arany János Általános Iskola és Alapfokú Művészeti Iskola	Lenti	Gyöngyvirág utca 2.	8960	x	Lenti	Gyöngyvirág utca 2.	8960
Zala	Lenti	037497	Lenti Vörösmarty Mihály Általános Iskola	Lenti	Vörösmarty utca 30.	8960	x	Lenti	Vörösmarty utca 30.	8960
Zala	Lenti	037497	Lenti Vörösmarty Mihály Általános Iskola	Lenti	Vörösmarty utca 30.	8960		Zalabaksa	Rákóczi út 48.	8971
Zala	Lenti	037544	Kerkai Jenő Általános Iskola	Csesztreg	Dózsa György út 1.	8973	x	Csesztreg	Dózsa György út 1.	8973
Zala	Lenti	037547	Buda Ernő Körzeti Általános Iskola	Lovászi	Lakótelep 96.	8878	x	Lovászi	Lakótelep 96.	8878
Zala	Lenti	037551	Rédicsi Móra Ferenc Általános Iskola	Rédics	Pozsonyi utca 6.	8978	x	Rédics	Pozsonyi utca 6.	8978
Zala	Lenti	201016	Pákai Öveges József Általános Iskola	Páka	Ifjúság út 13.	8956		Csömödér	Rákóczi út 14.	8 957
Zala	Lenti	201016	Pákai Öveges József Általános Iskola	Páka	Ifjúság út 13.	8956		Nova	Fő út 3-5	8948
Zala	Lenti	201016	Pákai Öveges József Általános Iskola	Páka	Ifjúság út 13.	8956	x	Páka	Ifjúság út 13.	8956
Zala	Lenti	037631	Gönczi Ferenc Gimnázium és Szakközépiskola	Lenti	Zrínyi Miklós utca 5.	8960	x	Lenti	Zrínyi Miklós utca 5.	8960
Zala	Lenti	038577	Móricz Zsigmond Általános Iskola, Speciális Szakiskola, Kollégium, Egységes Gyógypedagógiai Módszertani Intézmény, Pedagógiai Szolgálat, Gyermekotthon	Lenti	Béke utca 71.	8960	x	Lenti	Béke utca 71.	8960
Zala	Lenti	038577	Móricz Zsigmond Általános Iskola, Speciális Szakiskola, Kollégium, Egységes Gyógypedagógiai Módszertani Intézmény, Pedagógiai Szolgálat, Gyermekotthon	Lenti	Béke utca 71.	8960		Lenti	Vörösmarty utca 30.	8960

Megye	Tankerület	OM azonosító	Intézmény neve	Helység	Utca / házszám	Irányító-szám	Székhely	Helység	Utca / házszám	Irányító-szám
Zala	Lenti	038577	Móricz Zsigmond Általános Iskola, Speciális Szakiskola, Kollégium, Egységes Gyógypedagógiai Módszertani Intézmény, Pedagógiai Szolgálat, Gyermekotthon	Lenti	Béke utca 71.	8960		Lenti	Béke utca 71.	8960
Zala	Lenti	038577	Móricz Zsigmond Általános Iskola, Speciális Szakiskola, Kollégium, Egységes Gyógypedagógiai Módszertani Intézmény, Pedagógiai Szolgálat, Gyermekotthon	Lenti	Béke utca 71.	8960		Lenti	Béke utca 67.	8960
Zala	Lenti	038577	Móricz Zsigmond Általános Iskola, Speciális Szakiskola, Kollégium, Egységes Gyógypedagógiai Módszertani Intézmény, Pedagógiai Szolgálat, Gyermekotthon	Lenti	Béke utca 71.	8960		Lenti	Boglárka utca 4.	8960
Zala	Lenti	038577	Móricz Zsigmond Általános Iskola, Speciális Szakiskola, Kollégium, Egységes Gyógypedagógiai Módszertani Intézmény, Pedagógiai Szolgálat, Gyermekotthon	Lenti	Béke utca 71.	8960		Lenti	Boglárka utca 22.	8960
Zala	Lenti	038577	Móricz Zsigmond Általános Iskola, Speciális Szakiskola, Kollégium, Egységes Gyógypedagógiai Módszertani Intézmény, Pedagógiai Szolgálat, Gyermekotthon	Lenti	Béke utca 71.	8960		Lenti	Kinizsi utca 34.	8960
Zala	Letenye	037483	Pusztamagyaródi Kenyeres Elemér Általános Iskola	Pusztamagyaród	Fő út 16.	8895		Bánokszentgyörgy	Kossuth Lajos út 8.	8891
Zala	Letenye	037483	Pusztamagyaródi Kenyeres Elemér Általános Iskola	Pusztamagyaród	Fő út 16.	8895	x	Pusztamagyaród	Fő út 16.	8895
Zala	Letenye	037530	Letenyei Andrássy Gyula Általános Iskola	Letenye	Bajcsy Zs. utca 2.	8868	x	Letenye	Bajcsy Zs. utca 2.	8868
Zala	Letenye	037621	Becsehelyi Általános Iskola	Becsehely	Kossuth L. utca 45.	8866		Bázakerettye	Sport út 1.	8887
Zala	Letenye	037621	Becsehelyi Általános Iskola	Becsehely	Kossuth L. utca 45.	8866	x	Becsehely	Kossuth L. utca 45.	8866
Zala	Letenye	037626	Muraszemenyei Általános Iskola	Muraszemenye	Béke utca 10.	8872	x	Muraszemenye	Béke utca 10.	8872
Zala	Letenye	037628	Tótszerdahelyi Zrínyi Katarina Horvát Általános Iskola	Tótszerdahely	Zrínyi M. tér 1.	8864		Tótszentmárton	Dózsa tér 2.	8865
Zala	Letenye	037628	Tótszerdahelyi Zrínyi Katarina Horvát Általános Iskola	Tótszerdahely	Zrínyi M. tér 1.	8864	x	Tótszerdahely	Zrínyi M. tér 1.	8864
Zala	Letenye	037629	Borsfai Fekete István Általános Iskola	Borsfa	Zrínyi utca 3/a	8885	x	Borsfa	Zrínyi utca 3/a	8885
Zala	Letenye	040172	Letenyei Alapfokú Művészeti Iskola	Letenye	Arany János utca 2.	8868	x	Letenye	Arany János utca 2.	8868
Zala	Nagykanizsa	037498	Nagykanizsai Kőrösi Csoma Sándor Általános Iskola	Nagykanizsa	Csokonai utca 1.	8800		Nagykanizsa	Attila utca 2.	8800
Zala	Nagykanizsa	037498	Nagykanizsai Kőrösi Csoma Sándor Általános Iskola	Nagykanizsa	Csokonai utca 1.	8800	x	Nagykanizsa	Csokonai utca 1.	8800
Zala	Nagykanizsa	037504	Rozgonyi Úti Általános Iskola	Nagykanizsa	Rozgonyi utca 25.	8800	x	Nagykanizsa	Rozgonyi utca 25.	8800
Zala	Nagykanizsa	037506	Kiskanizsai Általános Iskola	Nagykanizsa	Bajcsy Zs. E. utca 67.	8800	x	Nagykanizsa	Bajcsy Zs. E. utca 67.	8800
Zala	Nagykanizsa	037507	Zrínyi Miklós - Bolyai János Általános Iskola	Nagykanizsa	Zrínyi M. utca 38.	8800		Nagykanizsa	Erzsébet tér 9.	8800
Zala	Nagykanizsa	037507	Zrínyi Miklós - Bolyai János Általános Iskola	Nagykanizsa	Zrínyi M. utca 38.	8800		Nagykanizsa	Szent Imre utca 10.	8800
Zala	Nagykanizsa	037507	Zrínyi Miklós - Bolyai János Általános Iskola	Nagykanizsa	Zrínyi M. utca 38.	8800	x	Nagykanizsa	Zrínyi M. utca 38.	8800
Zala	Nagykanizsa	037508	Palini Általános Iskola	Nagykanizsa	Alkotmány utca 81.	8808	x	Nagykanizsa	Alkotmány utca 81.	8808
Zala	Nagykanizsa	037509	Miklósfai Általános Iskola	Nagykanizsa	Iskola utca 10.	8800	x	Nagykanizsa	Iskola utca 10.	8800
Zala	Nagykanizsa	037510	Hevesi Sándor Általános Iskola	Nagykanizsa	Hevesi utca 2.	8800	x	Nagykanizsa	Hevesi utca 2.	8800
Zala	Nagykanizsa	037557	Térségi Általános Iskola, Szakiskola és Kollégium	Csapi	Petőfi utca 5-7.	8756	x	Csapi	Petőfi utca 5-7.	8756
Zala	Nagykanizsa	037561	Galamboki Általános Iskola	Galambok	Petőfi utca 2.	8754	x	Galambok	Petőfi utca 2.	8754
Zala	Nagykanizsa	037563	Gelsei Weöres Sándor Általános Iskola	Gelse	Kossuth utca 74.	8774	x	Gelse	Kossuth utca 74.	8774
Zala	Nagykanizsa	037567	Nagyrécsei Körzeti Általános Iskola	Nagyrécse	Haladás utca 4.	8756		Miháld	Fő utca 6	8825
Zala	Nagykanizsa	037567	Nagyrécsei Körzeti Általános Iskola	Nagyrécse	Haladás utca 4.	8756	x	Nagyrécse	Haladás utca 4.	8756
Zala	Nagykanizsa	037572	Királyi Pál Általános Iskola	Szepetnek	Petőfi utca 61.	8861	x	Szepetnek	Petőfi utca 61.	8861
Zala	Nagykanizsa	037574	Zalakarosi Móra Ferenc Általános Iskola és Alapfokú Művészeti Iskola	Zalakaros	Liget utca 28.	8749	x	Zalakaros	Liget utca 28.	8749
Zala	Nagykanizsa	037575	Zalakomári Általános Iskola	Zalakomár	Tavasz utca 15.	8751	x	Zalakomár	Tavasz utca 15.	8751
Zala	Nagykanizsa	037576	Zalaszentbalázsi Petőfi Sándor Általános Iskola	Zalaszentbalázs	Kossuth Lajos utca 94.	8772	x	Zalaszentbalázs	Kossuth Lajos utca 94.	8772
Zala	Nagykanizsa	037635	Nagykanizsai Batthyány Lajos Gimnázium	Nagykanizsa	Rozgonyi utca 23.	8800	x	Nagykanizsa	Rozgonyi utca 23.	8800
Zala	Nagykanizsa	037636	Dr. Mező Ferenc - Thúry György Gimnázium és Szakképző Iskola	Nagykanizsa	Platán sor 3.	8800		Nagykanizsa	Ady E utca 29.	8800
Zala	Nagykanizsa	037636	Dr. Mező Ferenc - Thúry György Gimnázium és Szakképző Iskola	Nagykanizsa	Platán sor 3.	8800		Nagykanizsa	Ady E utca 31.	8800
Zala	Nagykanizsa	037636	Dr. Mező Ferenc - Thúry György Gimnázium és Szakképző Iskola	Nagykanizsa	Platán sor 3.	8800	x	Nagykanizsa	Platán sor 3.	8800
Zala	Nagykanizsa	037657	Nagykanizsai Műszaki Szakképző Iskola és Kollégium	Nagykanizsa	Erdész utca 30.	8800		Nagykanizsa	Ady utca 74/a	8800
Zala	Nagykanizsa	037657	Nagykanizsai Műszaki Szakképző Iskola és Kollégium	Nagykanizsa	Erdész utca 30.	8800	x	Nagykanizsa	Erdész utca 30.	8800
Zala	Nagykanizsa	037657	Nagykanizsai Műszaki Szakképző Iskola és Kollégium	Nagykanizsa	Erdész utca 30.	8800		Nagykanizsa	Erdész utca 30.	8800

Megye	Tankerület	OM azonosító	Intézmény neve	Helység	Utca / házszám	Irányító-szám	Székhely	Helység	Utca / házszám	Irányító-szám
Zala	Nagykanizsa	037657	Nagykanizsai Műszaki Szakképző Iskola és Kollégium	Nagykanizsa	Erdész utca 30.	8800		Nagykanizsa	Hunyadi utca 18.	8800
Zala	Nagykanizsa	037657	Nagykanizsai Műszaki Szakképző Iskola és Kollégium	Nagykanizsa	Erdész utca 30.	8800		Nagykanizsa	Petőfi utca 3.	8800
Zala	Nagykanizsa	037657	Nagykanizsai Műszaki Szakképző Iskola és Kollégium	Nagykanizsa	Erdész utca 30.	8800		Nagykanizsa	Petőfi utca 5.	8800
Zala	Nagykanizsa	037657	Nagykanizsai Műszaki Szakképző Iskola és Kollégium	Nagykanizsa	Erdész utca 30.	8800		Nagykanizsa	Vécsey utca 6.	8800
Zala	Nagykanizsa	040173	Farkas Ferenc Zene - és Aranymetszés Alapfokú Művészeti Iskola	Nagykanizsa	Sugár út 18.	8800		Nagykanizsa	Ady E. utca 74/a.	8800
Zala	Nagykanizsa	040173	Farkas Ferenc Zene - és Aranymetszés Alapfokú Művészeti Iskola	Nagykanizsa	Sugár út 18.	8800		Nagykanizsa	Alkotmány utca 81.	8800
Zala	Nagykanizsa	040173	Farkas Ferenc Zene - és Aranymetszés Alapfokú Művészeti Iskola	Nagykanizsa	Sugár út 18.	8800		Nagykanizsa	Attila utca 2.	8800
Zala	Nagykanizsa	040173	Farkas Ferenc Zene - és Aranymetszés Alapfokú Művészeti Iskola	Nagykanizsa	Sugár út 18.	8800		Nagykanizsa	Bajcsy Zs. utca 67.	8800
Zala	Nagykanizsa	040173	Farkas Ferenc Zene - és Aranymetszés Alapfokú Művészeti Iskola	Nagykanizsa	Sugár út 18.	8800		Nagykanizsa	Csokonai utca 1.	8800
Zala	Nagykanizsa	040173	Farkas Ferenc Zene - és Aranymetszés Alapfokú Művészeti Iskola	Nagykanizsa	Sugár út 18.	8800		Nagykanizsa	Erzsébet tér 9.	8800
Zala	Nagykanizsa	040173	Farkas Ferenc Zene - és Aranymetszés Alapfokú Művészeti Iskola	Nagykanizsa	Sugár út 18.	8800		Nagykanizsa	Hevesi utca 2.	8800
Zala	Nagykanizsa	040173	Farkas Ferenc Zene - és Aranymetszés Alapfokú Művészeti Iskola	Nagykanizsa	Sugár út 18.	8800		Nagykanizsa	Iskola utca 10.	8800
Zala	Nagykanizsa	040173	Farkas Ferenc Zene - és Aranymetszés Alapfokú Művészeti Iskola	Nagykanizsa	Sugár út 18.	8800		Nagykanizsa	Rozgonyi utca 23.	8800
Zala	Nagykanizsa	040173	Farkas Ferenc Zene - és Aranymetszés Alapfokú Művészeti Iskola	Nagykanizsa	Sugár út 18.	8800		Nagykanizsa	Rozgonyi utca 25.	8800
Zala	Nagykanizsa	040173	Farkas Ferenc Zene - és Aranymetszés Alapfokú Művészeti Iskola	Nagykanizsa	Sugár út 18.	8800		Nagykanizsa	Rózsa utca 9.	8800
Zala	Nagykanizsa	040173	Farkas Ferenc Zene - és Aranymetszés Alapfokú Művészeti Iskola	Nagykanizsa	Sugár út 18.	8800	x	Nagykanizsa	Sugár út 18.	8800
Zala	Nagykanizsa	040173	Farkas Ferenc Zene - és Aranymetszés Alapfokú Művészeti Iskola	Nagykanizsa	Sugár út 18.	8800		Nagykanizsa	Széchenyi tér 5-9.	8800
Zala	Nagykanizsa	040173	Farkas Ferenc Zene - és Aranymetszés Alapfokú Művészeti Iskola	Nagykanizsa	Sugár út 18.	8800		Nagykanizsa	Zrínyi M. utca 38.	8800
Zala	Nagykanizsa	040173	Farkas Ferenc Zene - és Aranymetszés Alapfokú Művészeti Iskola	Nagykanizsa	Sugár út 18.	8800		Zalaszentbalázs	Kossuth Lajos utca 94.	8772
Zala	Nagykanizsa	200538	Zrínyi Miklós Általános Iskola	Murakeresztúr	Kossuth utca 16.	8834	x	Murakeresztúr	Kossuth utca 16.	8834
Zala	Nagykanizsa	200790	Szivárvány Óvoda, Általános Iskola, Speciális Szakiskola és Egységes Gyógypedagógiai Módszertani Intézmény	Nagykanizsa	Rózsa utca 9	8800	x	Nagykanizsa	Rózsa utca 9	8800
Zala	Nagykanizsa	201257	Térségi Pedagógiai Szakszolgálat	Nagykanizsa	Rózsa utca 9.	8800	x	Nagykanizsa	Rózsa utca 9.	8800
Zala	Zalaegerszeg	037515	Zalaegerszegi Öveges József Általános Iskola	Zalaegerszeg	Iskola utca 1.	8900	x	Zalaegerszeg	Iskola utca 1.	8900
Zala	Zalaegerszeg	037516	Izsák Imre Általános Iskola	Zalaegerszeg	Szivárvány tér 1-3.	8900	x	Zalaegerszeg	Szivárvány tér 1-3.	8900
Zala	Zalaegerszeg	037518	Landorhegyi Sportiskolai Általános Iskola	Zalaegerszeg	Landorhegyi út 12.	8900	x	Zalaegerszeg	Landorhegyi út 12.	8900
Zala	Zalaegerszeg	037521	Zalaegerszegi Kertvárosi Általános Iskola	Zalaegerszeg	Köztársaság útja 68.	8900	x	Zalaegerszeg	Köztársaság útja 68.	8900
Zala	Zalaegerszeg	037521	Zalaegerszegi Kertvárosi Általános Iskola	Zalaegerszeg	Köztársaság útja 68.	8900		Zalaegerszeg	Varkaus tér	8900
Zala	Zalaegerszeg	037523	Zalaegerszeg Belvárosi Magyar-Angol Két Tanítási Nyelvű Általános Iskola	Zalaegerszeg	Kosztolányi utca 17-21.	8900		Zalaegerszeg	Kis utca 6.	8900
Zala	Zalaegerszeg	037523	Zalaegerszeg Belvárosi Magyar-Angol Két Tanítási Nyelvű Általános Iskola	Zalaegerszeg	Kosztolányi utca 17-21.	8900	x	Zalaegerszeg	Kosztolányi utca 17-21.	8900
Zala	Zalaegerszeg	037524	Apáczai Csere János Gimnázium és Pedagógiai Szakszolgálat	Zalaegerszeg	Apáczai Csere János tér 5.	8900	x	Zalaegerszeg	Apáczai Csere János tér 5.	8900
Zala	Zalaegerszeg	037578	Csertán Sándor Általános Iskola	Alsónemesapáti	Kossuth utca 23.	8924	x	Alsónemesapáti	Kossuth utca 23.	8924
Zala	Zalaegerszeg	037578	Csertán Sándor Általános Iskola	Alsónemesapáti	Kossuth utca 23.	8924		Nemesapáti	Jókai utca 1.	8923
Zala	Zalaegerszeg	037579	Bagodi Fekete István Általános Iskola	Bagod	Kossuth utca 15.	8992	x	Bagod	Kossuth utca 15.	8992
Zala	Zalaegerszeg	037580	Göcsej Kapuja Bak Általános Iskola	Bak	Rózsa utca 37.	8945	x	Bak	Rózsa utca 37.	8945
Zala	Zalaegerszeg	037580	Göcsej Kapuja Bak Általános Iskola	Bak	Rózsa utca 37.	8945		Sárhida	Béke utca 26.	8944
Zala	Zalaegerszeg	037582	Bocföldei Körzeti Általános Iskola	Bocfölde	Radnóti M. utca 11.	8943	x	Bocfölde	Radnóti M. utca 11.	8943
Zala	Zalaegerszeg	037584	Gárdonyi Géza és Szegi Suli Általános Iskola	Csonkahegyhát	Fő utca 24.	8918		Becsvölgye	Fő út 61.	8985

Megye	Tankerület	OM azonosító	Intézmény neve	Helység	Utca / házszám	Irányító-szám	Székhely	Helység	Utca / házszám	Irányító-szám
Zala	Zalaegerszeg	037584	Gárdonyi Géza és Szegi Suli Általános Iskola	Csonkahegyhát	Fő utca 24.	8918	x	Csonkahegyhát	Fő utca 24.	8918
Zala	Zalaegerszeg	037584	Gárdonyi Géza és Szegi Suli Általános Iskola	Csonkahegyhát	Fő utca 24.	8918		Kustánszeg	Templom utca 5.	8918
Zala	Zalaegerszeg	037585	Egervári László Általános Iskola	Egervár	József A. utca 3.	8913	x	Egervár	József A. utca 3.	8913
Zala	Zalaegerszeg	037585	Egervári László Általános Iskola	Egervár	József A. utca 3.	8913		Zalaszentiván	Kinizsi utca 2.	8921
Zala	Zalaegerszeg	037586	Dr. Papp Simon Általános Iskola	Gellénháza	Varga G. utca 1.	8981	x	Gellénháza	Varga G. utca 1.	8981
Zala	Zalaegerszeg	037589	Nagykapornaki Általános Iskola	Nagykapornak	Kisfaludy utca 2.	8935	x	Nagykapornak	Kisfaludy utca 2.	8935
Zala	Zalaegerszeg	037591	Pacsai Általános Iskola	Pacsa	József Attila utca 13.	8761	x	Pacsa	József Attila utca 13.	8761
Zala	Zalaegerszeg	037592	Pókaszepetki Festetics Kristóf Általános Iskola	Pókaszepetk	Arany J. utca 7.	8932		Pakod	Csány László utca 2.	7898
Zala	Zalaegerszeg	037592	Pókaszepetki Festetics Kristóf Általános Iskola	Pókaszepetk	Arany J. utca 7.	8932	x	Pókaszepetk	Arany J. utca 7.	8932
Zala	Zalaegerszeg	037596	Söjtöri Deák Ferenc Általános Iskola	Söjtör	Deák Ferenc utca 140.	8897	x	Söjtör	Deák Ferenc utca 140.	8897
Zala	Zalaegerszeg	037597	Szentpéterúri Általános Iskola	Szentpéterúr	Kossuth utca 13.	8762	x	Szentpéterúr	Kossuth utca 13.	8762
Zala	Zalaegerszeg	037598	Teskándi Csukás István Általános iskola	Teskánd	Rákóczi utca 31.	8991	x	Teskánd	Rákóczi utca 31.	8991
Zala	Zalaegerszeg	037599	Tófeji "Kincskereső" Általános Iskola	Tófej	Alkotmány utca 3.	8946		Gutorfölde	Petőfi út 39.	8951
Zala	Zalaegerszeg	037599	Tófeji "Kincskereső" Általános Iskola	Tófej	Alkotmány utca 3.	8946	x	Tófej	Alkotmány utca 3.	8946
Zala	Zalaegerszeg	037602	Zalalövői Általános Iskola	Zalalövő	Rákóczi utca 1.	8999		Hegyhátszentjakab	Kossuth Lajos utca 46.	9934
Zala	Zalaegerszeg	037602	Zalalövői Általános Iskola	Zalalövő	Rákóczi utca 1.	8999	x	Zalalövő	Rákóczi utca 1.	8999
Zala	Zalaegerszeg	037630	Zalaegerszegi Kölcsey Ferenc Gimnázium	Zalaegerszeg	Rákóczi utca 49-53.	8900	x	Zalaegerszeg	Rákóczi utca 49-53.	8900
Zala	Zalaegerszeg	037632	Zalaegerszegi Zrínyi Miklós Gimnázium	Zalaegerszeg	Rákóczi utca 30.	8900	x	Zalaegerszeg	Rákóczi utca 30.	8900
Zala	Zalaegerszeg	037641	Zalaegerszegi Ady Endre Általános Iskola, Gimnázium és Alapfokú Művészeti Iskola	Zalaegerszeg	Kisfaludy utca 2.	8900	x	Zalaegerszeg	Kisfaludy utca 2.	8900
Zala	Zalaegerszeg	037647	Csány László Közgazdasági Szakközépiskola	Zalaegerszeg	Jókai utca 6.	8900	x	Zalaegerszeg	Jókai utca 6.	8900
Zala	Zalaegerszeg	037647	Csány László Közgazdasági Szakközépiskola	Zalaegerszeg	Jókai utca 6.	8900		Zalaegerszeg	Virág Benedek utca 5.	8900
Zala	Zalaegerszeg	037650	Ganz Ábrahám és Munkácsy Mihály Szakközépiskola és Szakiskola	Zalaegerszeg	Gasparich Márk utca 27.	8900		Zalaegerszeg	Gasparich Márk utca 24.	8900
Zala	Zalaegerszeg	037650	Ganz Ábrahám és Munkácsy Mihály Szakközépiskola és Szakiskola	Zalaegerszeg	Gasparich Márk utca 27.	8900	x	Zalaegerszeg	Gasparich Márk utca 27.	8900
Zala	Zalaegerszeg	037663	Páterdombi Szakképző Iskola	Zalaegerszeg	Báthory István utca 58.	8900	x	Zalaegerszeg	Báthory István utca 58.	8900
Zala	Zalaegerszeg	037663	Páterdombi Szakképző Iskola	Zalaegerszeg	Báthory István utca 58.	8900		Zalaegerszeg	Ebergényi utca 2.	8900
Zala	Zalaegerszeg	037663	Páterdombi Szakképző Iskola	Zalaegerszeg	Báthory István utca 58.	8900		Zalaegerszeg	Kinizsi utca 74.	8900
Zala	Zalaegerszeg	037671	Deák Ferenc és Széchenyi István Szakközépiskola és Szakiskola	Zalaegerszeg	Göcseji út 16.	8900		Zalaegerszeg	Déryné utca 1.	8900
Zala	Zalaegerszeg	037671	Deák Ferenc és Széchenyi István Szakközépiskola és Szakiskola	Zalaegerszeg	Göcseji út 16.	8900	x	Zalaegerszeg	Göcseji út 16.	8900
Zala	Zalaegerszeg	037671	Deák Ferenc és Széchenyi István Szakközépiskola és Szakiskola	Zalaegerszeg	Göcseji út 16.	8900		Zalaegerszeg	Landorhegyi út 12	8900
Zala	Zalaegerszeg	037671	Deák Ferenc és Széchenyi István Szakközépiskola és Szakiskola	Zalaegerszeg	Göcseji út 16.	8900		Zalaegerszeg	Űrhajós utca 2	8900
Zala	Zalaegerszeg	037671	Deák Ferenc és Széchenyi István Szakközépiskola és Szakiskola	Zalaegerszeg	Göcseji út 16.	8900		Zalaegerszeg	Zrínyi utca 1	8900
Zala	Zalaegerszeg	038579	Béke Ligeti Általános Iskola, Speciális Szakiskola és Egységes Gyógypedagógiai Módszertani Intézmény	Zalaegerszeg	Béke ligeti utca 6.	8900	x	Zalaegerszeg	Béke ligeti utca 6.	8900
Zala	Zalaegerszeg	040175	Pálóczi Horváth Ádám Alapfokú Művészeti Iskola	Zalaegerszeg	Köztársaság útja 2/a.	8900		Pacsa	József Attila utca 13.	8761
Zala	Zalaegerszeg	040175	Pálóczi Horváth Ádám Alapfokú Művészeti Iskola	Zalaegerszeg	Köztársaság útja 2/a.	8900	x	Zalaegerszeg	Köztársaság útja 2/a.	8900
Zala	Zalaegerszeg	040693	Zalaegerszegi Városi Középiskolai Kollégium	Zalaegerszeg	Göcseji út 16.	8900	x	Zalaegerszeg	Göcseji út 16.	8900
Zala	Zalaegerszeg	040693	Zalaegerszegi Városi Középiskolai Kollégium	Zalaegerszeg	Göcseji út 16.	8900		Zalaegerszeg	Puskás Tivadar utca 1-3.	8900
Zala	Zalaegerszeg	040693	Zalaegerszegi Városi Középiskolai Kollégium	Zalaegerszeg	Göcseji út 16.	8900		Zalaegerszeg	Puskás Tivadar utca 2.	8900
Zala	Zalaegerszeg	200098	Salla Alapfokú Művészeti Iskola	Zalalövő	Szabadság tér 2.	8999	x	Zalalövő	Szabadság tér 2.	8999
Zala	Zalaegerszeg	037655	Keszthelyi Közgazdasági Szakközépiskola	Keszthely	Rózsa utca 12.	8360	x	Keszthely	Rózsa utca 12.	8360
Zala	Zalaegerszeg	037656	Keszthelyi Asbóth Sándor Szakképző Iskola és Kollégium	Keszthely	Gagarin utca 2-4.	8360	x	Keszthely	Gagarin utca 2-4.	8360
Zala	Zalaegerszeg	037667	Lámfalussy Sándor Szakképző Iskola	Lenti	Petőfi Sándor út 23.	8960	x	Lenti	Petőfi Sándor út 23.	8960
Zala	Zalaegerszeg	037667	Lámfalussy Sándor Szakképző Iskola	Lenti	Petőfi Sándor út 23.	8960		Lenti	Akácfa utca 5.	8960
Zala	Zalaegerszeg	037667	Lámfalussy Sándor Szakképző Iskola	Lenti	Petőfi Sándor út 23.	8960		Lenti	Béke utca 40.	8960
Zala	Zalaegerszeg	037667	Lámfalussy Sándor Szakképző Iskola	Lenti	Petőfi Sándor út 23.	8960		Lenti	Petőfi Sándor út 15.	8960
Zala	Zalaegerszeg	038582	Zalaegerszegi Nyitott Ház Óvoda, Általános Iskola, Fejlesztő Iskola, Egységes Gyógypedagógiai Módszertani Intézmény	Zalaegerszeg	Apáczai Csere János tér 5/A.	8900	x	Zalaegerszeg	Apáczai Csere János tér 5/A.	8900

Megye	Tankerület	OM azonosító	Intézmény neve	Helység	Utca / házszám	Irányító-szám	Székhely	Helység	Utca / házszám	Irányító-szám
Zala	Zalaegerszeg	201089	Zala Megyei Pedagógiai Intézet és Pedagógiai Szakszolgálat	Zalaegerszeg	Kosztolányi Dezső utca 10	8900	x	Zalaegerszeg	Kosztolányi Dezső utca 10	8900
Zala	Zalaegerszeg	201089	Zala Megyei Pedagógiai Intézet és Pedagógiai Szakszolgálat	Zalaegerszeg	Kosztolányi Dezső utca 10	8900		Zalaegerszeg	Apáczai Csere János tér 5/a	8900
Zala	Zalaegerszeg	201089	Zala Megyei Pedagógiai Intézet és Pedagógiai Szakszolgálat	Zalaegerszeg	Kosztolányi Dezső utca 10	8900		Zalaegerszeg	Deák Ferenc tér 6.	8900
Zala	Zalaszentgrót	037612	Fazekas József Általános Iskola	Sümegcsehi	Kossuth utca 1.	8357	x	Sümegcsehi	Kossuth utca 1.	8357
Zala	Zalaszentgrót	037613	Türjei Szent László Általános Iskola és Pedagógiai Szakszolgálat	Türje	Szabadság tér 11-15.	8796		Batyk	Dózsa Gy. utca 2.	8797
Zala	Zalaszentgrót	037613	Türjei Szent László Általános Iskola és Pedagógiai Szakszolgálat	Türje	Szabadság tér 11-15.	8796		Óhíd	Petőfi S. utca 9.	8342
Zala	Zalaszentgrót	037613	Türjei Szent László Általános Iskola és Pedagógiai Szakszolgálat	Türje	Szabadság tér 11-15.	8796	x	Türje	Szabadság tér 11-15.	8796
Zala	Zalaszentgrót	037614	Zalabéri Általános Iskola és Alapfokú Művészeti Iskola	Zalabér	Hunyadi utca 2.	8798	x	Zalabér	Hunyadi utca 2.	8798
Zala	Zalaszentgrót	040397	Zalaszentgróti Tánc -Játék Alapfokú Művészeti Iskola	Zalaszentgrót	Batthyány utca 9.	8790		Pókaszepetk	Arany J. utca 7.	8932
Zala	Zalaszentgrót	040397	Zalaszentgróti Tánc -Játék Alapfokú Művészeti Iskola	Zalaszentgrót	Batthyány utca 9.	8790	x	Zalaszentgrót	Batthyány utca 9.	8790
Zala	Zalaszentgrót	200407	Deák Ferenc Általános Iskola, Gimnázium és Alapfokú Művészeti Iskola	Zalaszentgrót	Kossuth Lajos utca 11.	8790		Türje	Szabadság tér 11-13	8796
Zala	Zalaszentgrót	200407	Deák Ferenc Általános Iskola, Gimnázium és Alapfokú Művészeti Iskola	Zalaszentgrót	Kossuth Lajos utca 11.	8790		Zalacsány	Csány L. utca 6	8782
Zala	Zalaszentgrót	200407	Deák Ferenc Általános Iskola, Gimnázium és Alapfokú Művészeti Iskola	Zalaszentgrót	Kossuth Lajos utca 11.	8790		Zalaszentgrót	Ifjúság utca 2.	8790
Zala	Zalaszentgrót	200407	Deák Ferenc Általános Iskola, Gimnázium és Alapfokú Művészeti Iskola	Zalaszentgrót	Kossuth Lajos utca 11.	8790	x	Zalaszentgrót	Kossuth lajos utca 11.	8790
Zala	Zalaszentgrót	038580	Koncz Dezső Óvoda, Általános Iskola, Diákotthon, Különleges Gyermekotthon és Készségfejlesztő Speciális Szakiskola	Zalaszentgrót	Zala utca 1.	8790	x	Zalaszentgrót	Zala utca 1.	8790
Zala	Zalaszentgrót	038580	Koncz Dezső Óvoda, Általános Iskola, Diákotthon, Különleges Gyermekotthon és Készségfejlesztő Speciális Szakiskola	Zalaszentgrót	Zala utca 1.	8790		Zalaszentgrót	Szabadság tér 3.	8790
Zala	Zalaszentgrót	038580	Koncz Dezső Óvoda, Általános Iskola, Diákotthon, Különleges Gyermekotthon és Készségfejlesztő Speciális Szakiskola	Zalaszentgrót	Zala utca 1.	8790		Zalaszentgrót	belterület 450/3 hrsz. (gyakorlókert)	8790
Zala	Zalaszentgrót	038580	Koncz Dezső Óvoda, Általános Iskola, Diákotthon, Különleges Gyermekotthon és Készségfejlesztő Speciális Szakiskola	Zalaszentgrót	Zala utca 1.	8790		Zalaszentgrót	Batthyány utca 50/A. (lakás)	8790

Klebelsberg Intézményfenntartó Központ 2012. december 31-én beolvadással megszűnt jogelődjei

Megnevezés	Székhely	
- "KERTVÁROS" GYÁLI KISTÉRSÉG NEVELÉSI TANÁCSADÓ ÉS LOGOPÉDAI SZAKSZOLGÁLAT	2360	Gyál Rákóczi Ferenc utca 42-44
- "MOLNÁR ANTAL ZENEISKOLA" ALAPFOKÚ MŰVÉSZETOKTATÁSI INTÉZMÉNY	1073	Budapest Erzsébet körút 32
- "MÜVÉSZETEK VÖLGYE" KÖZÖS FENNTARTÁSÚ ÁLTALÁNOS ISKOLA	8296	Monostorapáti Zrinyi utca 1
- 1. SZ. FŐVÁROSI TANULÁSI KÉPESSÉGET VIZSGÁLÓ SZAKÉRTŐI ÉS REHABILITÁCIÓS BIZOTTSÁG	1119	Budapest Rácz László utca 73
- 1. SZÁMÚ ÁLTALÁNOS ISKOLA	2440	Százhalombatta Damjanich utca 24
- 1.SZ. ÁLTALÁNOS ISKOLA	2040	Budaörs Hársfa utca 29
- 10. SZ. PETŐFI SÁNDOR ÁLTALÁNOS ÉS MAGYAR-ANGOL KÉT TANITÁSI NYELVŰ ISKOLA	3526	Miskolc Katowice utca 17
- 21. SZ. ÁLTALÁNOS ISKOLA	3535	Miskolc Tóth Á. utca 12
- 3. SZ. FŐVÁROSI TANULÁSI KÉPESSÉGET VIZSGÁLÓ SZAKÉRTŐI ÉS REHABILITÁCIÓS BIZOTTSÁG	1149	Budapest Fráter György utca 15-17
- 4. SZ. FŐVÁROSI TANULÁSI KÉPESSÉGET VIZSGÁLÓ SZAKÉRTŐI ÉS REHABILITÁCIÓS BIZOTTSÁG	1077	Budapest Izabella utca 1
- 5. SZ. ÁLTALÁNOS ISKOLA	3000	Hatvan Szabadság út 13
- 500.SZ. ANGSTER JÓZSEF SZAKKÉPZŐ ISKOLA	7623	Pécs Rét utca 41-43
- ABA SÁMUEL ÁLTALÁNOS ÉS ALAPFOKÚ MŰVÉSZETI ISKOLA	3127	Kazár Szabadság út 3
- ABA SÁMUEL SZAKISKOLA	3860	Encs Rákóczi út 59
- ABAI GIMNÁZIUM ÉS KOLLÉGIUM	8127	Aba Béke tér 1
- ÁBRÁNYI EMIL ÁLTALÁNOS ISKOLA	4264	Nyírábrány Iskola utca 8
- ÁDÁM JENÖ ÁLTALÁNOS ISKOLA ÉS ALAPFOKÚ MŰVÉSZETI ISKOLA	6795	Bordány Bem utca 1
- ÁDÁM JENŐ FENNTARTÓI GYAKORLÓ ÁLTALÁNOS ISKOLA	1118	Budapest Köbölkút utca 27
- ÁDÁM JENŐ ZENEISKOLA ALAPFOKÚ MŰVÉSZETI ISKOLA	9500	Celldömölk József A. utca 3
- ÁDÁM JENŐ ZENEISKOLA ALAPFOKÚ MŰVÉSZETOKTATÁSI INTÉZMÉNY	2310	Szigetszentmiklós Váci Mihály utca 4
- ADY ENDRE ÁLTALÁNOS ISKOLA	1188	Budapest Ady Endre utca 46-50
- ADY ENDRE ÁLTALÁNOS ISKOLA	1196	Budapest Ady Endre út 73-75
- ADY ENDRE ÁLTALÁNOS ISKOLA	2360	Gyál Ady Endre utca 20
- ADY ENDRE ÁLTALÁNOS ISKOLA	9111	Tényő Győri utca 53
- ADY ENDRE ÁLTALÁNOS ISKOLA ÉS ALAPFOKÚ MŰVÉSZETI ISKOLA	8181	Berhida Kossuth L. utca 11
- ADY ENDRE ÁLTALÁNOS ISKOLA ÉS MŰVÉSZETOKTATÁSI INTÉZMÉNY	2735	Dánszentmiklós Dózsa György utca 91
- ADY ENDRE ÁLTALÁNOS ISKOLA ÉS PESTERZSÉBETI PEDAGÓGIAI INTÉZET	1204	Budapest Ady Endre utca 98
- ADY ENDRE ÁLTALÁNOS ISKOLA, GIMNÁZIUM ÉS ALAPFOKÚ MŰVÉSZETOKTATÁSI INTÉZMÉNY	8900	Zalaegerszeg Kisfaludy utca 2
- ADY ENDRE GIMNÁZIUM	4024	Debrecen Liszt Ferenc utca 1
- ADY ÚTI ÁLTALÁNOS ISKOLA	2200	Monor Ady Endre utca 48-52
- AELIA SABINA ALAPFOKÚ MŰVÉSZETI ISKOLA	1033	Budapest Harrer Pál utca 7
- ALAPFOKÚ MŰVÉSZETI ISKOLA	9241	Jánossomorja Óvári út 1
- ALAPFOKÚ MŰVÉSZETOKTATÁSI INTÉZMÉNY MARTONVÁSÁR VÁROS ÖNKORMÁNYZAT	2462	Martonvásár Beethoven tér 1
- ALAPFOKÚ MŰVÉSZETOKTATÁSI INTÉZMÉNY WEINER LEÓ ZENEISKOLA	2750	Nagykőrös Patay utca 19
- ÁLDÁS UTCAI ÁLTALÁNOS ISKOLA	1025	Budapest Áldás utca 1
- ALGYŐI FEHÉR IGNÁC ÁLTALÁNOS ISKOLA	6750	Algyő Sport utca 5
- ÁLMOS VEZÉR GIMNÁZIUM ÉS ÁLTALÁNOS ISKOLA	1144	Budapest Álmos vezér tér 9
- ALSÓERDŐSORI BÁRDOS LAJOS ÁLTALÁNOS ISKOLA ÉS GIMNÁZIUM	1074	Budapest Alsóerdősor utca 14-16
- ALSÓVÁROSI ÁLTALÁNOS ISKOLA	6725	Szeged Dobó utca 42
- ÁLTALÁNOS ÉS ALAPFOKÚ MŰVÉSZETI ISKOLA GYENESDIÁS - VÁRVÖLGY KÖZÖS FENNTARTÁSÚ NEVELÉSI - OKTATÁSI INTÉZMÉNY	8315	Gyenesdiás Kossuth Lajos utca 91
- ÁLTALÁNOS ÉS ZENEISKOLA BEREMEND	7827	Beremend Szabadság tér 11
- ÁLTALÁNOS ISKOLA	2214	Pánd Fő utca 17
- ÁLTALÁNOS ISKOLA	2366	Kakucs Hősök tere 7
- ÁLTALÁNOS ISKOLA	2640	Szendehely Szabadság utca 2-4
- ÁLTALÁNOS ISKOLA	2651	Rétság Iskola tér 1
- ÁLTALÁNOS ISKOLA	2943	Bábolna Toldi Miklós út 24
- ÁLTALÁNOS ISKOLA	3720	Sajókaza Ady Endre út 2
- ÁLTALÁNOS ISKOLA	3934	Tolcsva Kossuth út 37
- ÁLTALÁNOS ISKOLA	4822	Nyírparasznya Rákóczi utca 88
- ÁLTALÁNOS ISKOLA	4823	Nagydobos Fő utca 135
- ÁLTALÁNOS ISKOLA	9245	Mosonszolnok Fő utca 48
- ÁLTALÁNOS ISKOLA	9476	Zsira Fő utca 37
- ÁLTALÁNOS ISKOLA	9813	Gersekarát Honvéd utca 16
- ÁLTALÁNOS ISKOLA CSEHIMINDSZENT	9834	Csehimindszent Fő utca 47
- ÁLTALÁNOS ISKOLA DRÁVASZTÁRA	7965	Drávasztára Zrínyi utca 64
- ÁLTALÁNOS ISKOLA ENESE	9143	Enese Petőfi S. utca 24
- ÁLTALÁNOS ISKOLA FÜLE	8157	Füle Petőfi utca 12
- ÁLTALÁNOS ISKOLA GAMÁS	8685	Gamás Fő utca 94
- ÁLTALÁNOS ISKOLA KOMPOLT-NAGYÚT	3356	Kompolt Fő út 2
- ÁLTALÁNOS ISKOLA MAGYARBÓLY	7775	Magyarbóly Damjanich utca 5
- ÁLTALÁNOS ISKOLA NYÍRLUGOS	4371	Nyírlugos Debreceni utca 2
- ÁLTALÁNOS ISKOLA ŐRISZENTPÉTER	9941	Őriszentpéter Kovácsszer 7
- ÁLTALÁNOS ISKOLA ÖTTEVÉNY	9153	Öttevény Fő utca 143
- ÁLTALÁNOS ISKOLA SOPRONHORPÁCS	9463	Sopronhorpács Fő utca 62
- ÁLTALÁNOS ISKOLA SZEMERE	3866	Szemere Fő út 16
- ÁLTALÁNOS ISKOLA SZENTPÉTERÚR	8762	Szentpéterúr Kossuth utca 13
- ÁLTALÁNOS ISKOLA TORONY	9791	Torony Petőfi Sándor utca 2
- ÁLTALÁNOS ISKOLA VOKÁNY	7768	Vokány Kossuth utca 46
- ÁLTALÁNOS ISKOLA, ALAPFOKÚ MŰVÉSZETI ISKOLA ÉS SZAKKÉPZŐ ISKOLA	5126	Jászfényszaru Szabadság utca 32

- ÁLTALÁNOS ISKOLA, ELŐKÉSZÍTŐ SZAKISKOLA, EGYSÉGES GYÓGYPEDAGÓGIAI MÓDSZERTANI INTÉZMÉNY, KOLLÉGIUM ÉS GYERMEKOTTHON	1098	Budapest Friss utca 2
- ÁLTALÁNOS ISKOLA, SPECIÁLIS TAGOZAT, GIMNÁZIUM, ALAPFOKÚ MŰVÉSZETOKTATÁSI INTÉZMÉNY, EGYSÉGES PEDAGÓGIAI SZAKSZOLGÁLAT BONYHÁD	7150	Bonyhád Fáy lakótelep 34
- ÁLTALÁNOS, MAGYAR-ANGOL KÉT TANÍTÁSI NYELVŰ, ALAPFOKÚ MŰVÉSZETI ISKOLA	3564	Hernádnémeti Petőfi utca 85
- AMBRÓZY-MIGAZZI ISTVÁN ÁLTALÁNOS ISKOLA VASSZÉCSENY	9763	Vasszécseny Petőfi utca 72
- ANDRÁSSY GYULA ÁLTALÁNOS ISKOLA	8868	Letenye Bajcsy-Zs. utca 2
- ANDRÁSSY GYULA GIMNÁZIUM ÉS KOLLÉGIUM	5600	Békéscsaba Andrássy út 56
- ANDRÁSSY GYULA SZAKKÖZÉPISKOLA	3530	Miskolc Soltész Nagy Kálmán utca 10
- ANGOL TAGOZATOS ÁLTALÁNOS ISKOLA	1046	Budapest Fóti út 66
- ANGYALFFY MÁTYÁS ÁLTALÁNOS ISKOLA ÉS ALAPFOKÚ MŰVÉSZETOKTATÁSI INTÉZMÉNY	2899	Naszály Iskola utca 1
- ÁNYOS PÁL ÁLTALÁNOS ISKOLA NAGYESZTERGÁR	8415	Nagyesztergár Radnóti M. utca 41
- APÁCZAI CSERE JÁNOS ÁLTALÁNOS ISKOLA	3600	Ózd Kőalja út 149
- APÁCZAI CSERE JÁNOS ÁLTALÁNOS ISKOLA	3752	Szendrő Petőfi tér 1-3
- APÁCZAI CSERE JÁNOS ÁLTALÁNOS ISKOLA	3922	Taktaharkány Vörösmarty út 8
- APÁCZAI CSERE JÁNOS ÁLTALÁNOS ISKOLA	5331	Kenderes Szent István út 36
- APÁCZAI CSERE JÁNOS ÁLTALÁNOS ISKOLA	9761	Táplánszentkereszt Fő út 12
- ÁPRILY LAJOS ÁLTALÁNOS ISKOLA, ALAPFOKÚ MŰVÉSZETI ISKOLA ÉS EGYSÉGES PEDAGÓGIAI SZAKSZOLGÁLAT	2025	Visegrád Rév utca 2
- AQUINCUM ÁLTALÁNOS ISKOLA	1031	Budapest Arató Emil tér 1
- ARANY JÁNOS ÁLTALÁNOS ÉS ALAPFOKÚ MŰVÉSZETI ISKOLA	2541	Lábatlan Rákóczi Ferenc utca 112
- ARANY JÁNOS ÁLTALÁNOS ISKOLA	1162	Budapest Bekecs utca 62-78
- ARANY JÁNOS ÁLTALÁNOS ISKOLA	2254	Szentmártonkáta Battha Sámuel út 1
- ARANY JÁNOS ÁLTALÁNOS ISKOLA	2400	Dunaújváros Március 15. tér 5-6
- ARANY JÁNOS ÁLTALÁNOS ISKOLA	3200	Gyöngyös Jeruzsálem út 1
- ARANY JÁNOS ÁLTALÁNOS ISKOLA	3273	Halmajugra Kossuth Lajos út 125-127
- ARANY JÁNOS ÁLTALÁNOS ISKOLA	3443	Mezőnagymihály Kossuth utca 54
- ARANY JÁNOS ÁLTALÁNOS ISKOLA	3712	Sajóvámos Nevelők utca 4
- ARANY JÁNOS ÁLTALÁNOS ISKOLA	3851	InánCs Rákóczi út 10
- ARANY JÁNOS ÁLTALÁNOS ISKOLA	4281	Létavértes Árpád tér 10
- ARANY JÁNOS ÁLTALÁNOS ISKOLA	6723	Szeged Kukovetz Nana utca 4-6
- ARANY JÁNOS ÁLTALÁNOS ISKOLA ALAPFOKÚ MŰVÉSZETOKTATÁSI INTÉZMÉNY ÉS EGYSÉGES PEDAGÓGIAI SZAKSZOLGÁLAT	4501	Kemecse Móricz Zsigmond utca 47
- ARANY JÁNOS ÁLTALÁNOS ISKOLA ÉS ALAPFOKÚ MŰVÉSZETI ISKOLA	1145	Budapest Újvidék tér 3
- ARANY JÁNOS ÁLTALÁNOS ISKOLA ÉS ALAPFOKÚ MÜVÉSZETOKTATÁSI INTÉZMÉNY	2191	Bag Szent András út 41
- ARANY JÁNOS ÁLTALÁNOS ISKOLA ÉS ALAPFOKÚ MŰVÉSZETOKTATÁSI INTÉZMÉNY	3528	Miskolc Csele utca 14
- ARANY JÁNOS ÁLTALÁNOS ISKOLA ÉS ALAPFOKÚ MŰVÉSZETOKTATÁSI INTÉZMÉNY	8960	Lenti Gyöngyvirág utca 2
- ARANY JÁNOS ÁLTALÁNOS ISKOLA ÉS GIMNÁZIUM	1124	Budapest Meredek utca 1
- ARANY JÁNOS ÁLTALÁNOS ISKOLA ÉS GIMNÁZIUM	2440	Százhalombatta Szent István tér 1
- ARANY JÁNOS ÁLTALÁNOS ISKOLA KOSD	2612	Kosd Bocskai utca 1
- ARANY JÁNOS ÁLTALÁNOS ISKOLA MOCSA	2911	Mocsa Ady Endre utca 13
- ARANY JÁNOS ÁLTALÁNOS ISKOLA, SPECIÁLIS SZAKISKOLA ÉS EGYSÉGES GYÓGYPEDAGÓGIAI MÓDSZERTANI INTÉZMÉNY	8000	Székesfehérvár Szekfű Gyula utca 6
- ARANY JÁNOS ÁLTALÁNOS ISKOLA, SZAKKÉPZŐ ISKOLA ÉS GIMNÁZIUM	4234	Szakoly Mátyás király utca 10
- ARANY JÁNOS GIMNÁZIUM, EGÉSZSÉGÜGYI SZAKKÉPZŐ ÉS KÖZGAZDASÁGI SZAKKÖZÉPISKOLA	4100	Berettyóújfalu Kossuth utca 35
- ARANY JÁNOS MAGYAR-ANGOL KÉTTANNYELVÜ ÁLTALÁNOS ISKOLA ÉS ALAPFOKÚ MŰVÉSZETOKTATÁSI INTÉZMÉNY	4211	Ebes Széchenyi tér 5
- ARANY JÁNOS MŰSZAKI SZAKKÖZÉPISKOLA ÉS SZAKISKOLA	1072	Budapest Nyár utca 9
- ÁRPÁD FEJEDELEM ÁLTALÁNOS ISKOLA	2225	Üllő Malom utca 1
- ÁRPÁD FEJEDELEM ÁLTALÁNOS ISKOLA	2300	Ráckeve Kölcsey utca 7
- ÁRPÁD FEJEDELEM ÁLTALÁNOS ISKOLA	3211	Gyöngyösoroszi Jókai út 1
- ÁRPÁD FEJEDELEM ÁLTALÁNOS ISKOLA	4232	Geszteréd Petőfi út 8
- ÁRPÁD GIMNÁZIUM	1034	Budapest Nagyszombat utca 19
- ÁRPÁD GIMNÁZIUM	2800	Tatabánya Fő tér 1
- ÁRPÁD SZAKKÉPZŐ ISKOLA ÉS KOLLÉGIUM	8000	Székesfehérvár Seregélyesi utca 88-90
- ÁRPÁD UTCAI ÁLTALÁNOS ÉS NÉMET NEMZETISÉGI ISKOLA ÁRPÁD DEUTSCHE NATIONALITÄTENGRUNDSCHULE	1222	Budapest Árpád utca 2
- ÁRPÁD VEZÉR ÁLTALÁNOS ÉS SZAKISKOLA	3600	Ózd Árpád vezér út 13
- ÁRPÁD VEZÉR ÁLTALÁNOS ISKOLA	4032	Debrecen Böszörményi út 150
- ÁRPÁD VEZÉR ÁLTALÁNOS ISKOLA ÉS ALAPFOKÚ MŰVÉSZETI ISKOLA	4625	Záhony József A. út 48
- ÁRPÁD VEZÉR GIMNÁZIUM ÉS KOLLÉGIUM	3950	Sárospatak Arany János utca 7
- ASZÓDI KISTÉRSÉG EGYSÉGES PEDAGÓGIAI SZAKSZOLGÁLATA	2170	Aszód Falujárók útja 5
- AVASI GIMNÁZIUM	3524	Miskolc Klapka Gy. utca 2
- AVASTETŐI ÁLTALÁNOS, MAGYAR-ANGOL KÉT TANÍTÁSI NYELVŰ ISKOLA ÉS ALAPFOKÚ MŰVÉSZETOKTATÁSI INTÉZMÉNY	3524	Miskolc Pattantyús Á. G. utca 2
- BABITS MIHÁLY ÁLTALÁNOS ISKOLA	7100	Szekszárd Kadarka utca 17
- BABITS MIHÁLY GIMNÁZIUM ÉS KARINTHY FRIGYES MAGYAR-ANGOL KÉT TANÍTÁSI NYELVŰ ÁLTALÁNOS ISKOLA	1048	Budapest Tóth Aladár utca 16-18
- BABOS JÓZSEF TÉRSÉGI ÁLTALÁNOS ISKOLA FERTŐD	9431	Fertőd Madách sétány 2
- BABUS JOLÁN KÖZÉPISKOLAI KOLLÉGIUM	4800	Vásárosnamény Kossuth út 21
- BÁCSALMÁS KISTÉRSÉGI TÖBBCÉLÚ TÁRSULÁS ÁLTALÁNOS ISKOLÁJA ÉS ALAPFOKÚ MŰVÉSZETI ISKOLÁJA	6430	Bácsalmás Szt. János utca 26
- BAJ KÖZSÉG ÖNKORMÁNYZAT SZENT ISTVÁN ÁLTALÁNOS ISKOLÁJA	2836	Baj Béke utca 2
- BAJAI KISTÉRSÉGI EGYSÉGES PEDAGÓGIAI SZAKSZOLGÁLAT ÉS NEVELÉSI TANÁCSADÓ	6500	Baja Madách utca 17
- BAJZA JÓZSEF ÁLTALÁNOS ISKOLA	1046	Budapest Bajza utca 2

- BAJZA JÓZSEF GIMNÁZIUM ÉS SZAKKÖZÉPISKOLA	3000	Hatvan Balassi Bálint út 17
- BAJZA UTCAI ÁLTALÁNOS ISKOLA	1062	Budapest Bajza utca 49-51
- BAKA ISTVÁN ÁLTALÁNOS ISKOLA	7100	Szekszárd Béri Balogh Ádám utca 89
- BAKÁTS TÉRI ÉNEK-ZENEI ÁLTALÁNOS ISKOLA	1092	Budapest Bakáts tér 12
- BAKFARK BÁLINT ALAPFOKÚ MŰVÉSZETOKTATÁSI INTÉZMÉNY	2840	Oroszlány Asztalos János utca 2
- BAKONYCSERNYEI ÁLTALÁNOS ISKOLA ÉS ALAPFOKÚ MŰVÉSZETI ISKOLA	8056	Bakonycsernye Rákóczi utca 37
- BAKTAY ERVIN GIMNÁZIUM	2330	Dunaharaszti Baktay tér 1
- BALASSI BÁLINT ÁLTALÁNOS ISKOLA ÉS ELŐKÉSZÍTŐ SZAKISKOLA	3300	Eger Malomárok utca 1
- BALASSI BÁLINT GIMNÁZIUM	2660	Balassagyarmat Deák Ferenc utca 17
- BALASSI BÁLINT NYOLCÉVFOLYAMOS GIMNÁZIUM	1174	Budapest Rákoshegy, Széchenyi utca 1-7
- BALATONFŰZFŐ VÁROS ÖNKORMÁNYZATA IRINYI JÁNOS ÁLTALÁNOS ISKOLA ÉS ALAPFOKÚ MŰVÉSZETOKTATÁSI INTÉZMÉNY	8184	Balatonfűzfő Irinyi utca 2
- BÁLINT MÁRTON ÁLTALÁNOS- ÉS KÖZÉPISKOLA	2045	Törökbálint Köztársaság tér 8
- BALLA KÁROLY ÁLTALÁNOS ISKOLA	2212	Csévharaszt Kossuth Lajos utca 43/a
- BALMAZÚJVÁROSI ÁLTALÁNOS ISKOLA	4060	Balmazújváros Dózsa Gy. utca 17-23
- BALSARÁTI VITUS JÁNOS ÁLTALÁNOS ISKOLA	5836	Dombegyház Aradi utca 9
- BÁN ALADÁR ÁLTALÁNOS ISKOLA ÉS TAGISKOLÁJA	8100	Várpalota Körmöcbánya utca 1
- BÁNKI DONÁT GIMNÁZIUM ÉS SZAKKÖZÉPISKOLA	2400	Dunaújváros Bercsényi Miklós utca 2
- BÁNKI DONÁT KÖZLEKEDÉSGÉPÉSZETI SZAKKÖZÉPISKOLA ÉS SZAKISKOLA	1138	Budapest Váci út 179-183
- BÁNKI DONÁT MŰSZAKI KÖZÉPISKOLA ÉS KOLLÉGIUM	4400	Nyíregyháza Korányi Frigyes utca 15
- BÁNYAI JÚLIA GIMNÁZIUM	6000	Kecskemét Nyíri út 11
- BÁNYAI JÚLIA KERESKEDELMI ÉS VENDÉGLÁTÓIPARI SZAKKÉPZŐ ISKOLA	6500	Baja Köztársaság tér 1
- BARABÁS GYÖRGY MŰSZAKI SZAKKÖZÉPISKOLA ÉS SZAKISKOLA	9600	Sárvár Kisfaludy S. utca 2/a
- BÁRCZI GÉZA ÁLTALÁNOS ISKOLA	1039	Budapest Bárczi Géza utca 2
- BÁRCZI GUSZTÁV ÁLTALÁNOS ISKOLA, SPECIÁLIS SZAKISKOLA ÉS EGYSÉGES GYÓGYPEDAGÓGIAI MÓDSZERTANI INTÉZMÉNY	8200	Veszprém Batthyány utca 12
- BÁRCZI GUSZTÁV EGYSÉGES GYÓGYPEDAGÓGIAI MÓDSZERTANI INTÉZMÉNY, ÁLTALÁNOS ISKOLA, SPECIÁLIS SZAKISKOLA ÉS KOLLÉGIUM	4024	Debrecen Budai Ézsaiás utca 2
- BARCSAY JENŐ ÁLTALÁNOS ISKOLA	2000	Szentendre Kálvária út 18
- BÁRDOS LAJOS ÁLTALÁNOS ISKOLA	2120	Dunakeszi Iskola sétány 18
- BÁRDOS LAJOS ÁLTALÁNOS ISKOLA	4200	Hajdúszoboszló Arany János utca 2
- BÁRDOS LÁSZLÓ GIMNÁZIUM	2800	Tatabánya Gál István lakótelep 701
- BAROSS GÁBOR ÁLTALÁNOS ISKOLA	1078	Budapest Hernád utca 42-46
- BAROSS GÁBOR ÁLTALÁNOS ISKOLA	1224	Budapest Dózsa György utca 84-94
- BAROSS GÁBOR KÖZÉPISKOLA, SZAKISKOLA ÉS KOLLÉGIUM	4030	Debrecen Budai Ézsaiás utca 8
- BAROSS GÁBOR KÖZGAZDASÁGI ÉS KÉT TANÍTÁSI NYELVŰ SZAKKÖZÉPISKOLA	9024	Győr Bem József tér 20-22
- BAROSS GÁBOR KÖZLEKEDÉSI ÉS POSTAFORGALMI SZAKKÖZÉPISKOLA	3532	Miskolc Rácz Ádám utca 54-56
- BARSI DÉNES ÁLTALÁNOS ISKOLA	4138	Komádi Fő utca 10-18
- BÁRSONY-HUNYADI ÁLTALÁNOS ISKOLA	3531	Miskolc Bársony J. utca 27/a
- BARTÓK BÉLA ALAPFOKÚ MŰVÉSZETOKTATÁSI INTÉZMÉNY	1173	Budapest Rákoskeresztúr, Pesti út 80
- BARTÓK BÉLA ALAPFOKÚ MŰVÉSZETOKTATÁSI INTÉZMÉNY SZOLNOK	5000	Szolnok Réz utca 1
- BARTÓK BÉLA ÁLTALÁNOS ISKOLA	2360	Gyál Bartók Béla utca 75
- BARTÓK BÉLA MAGYAR-ANGOL KÉT TANÍTÁSI NYELVŰ ÁLTALÁNOS ISKOLA	1225	Budapest Bartók Béla út 6
- BARTÓK BÉLA MŰVÉSZETI SZAKKÖZÉPISKOLA ÉS ALAPFOKÚ MŰVÉSZETOKTATÁSI INTÉZMÉNY, ZENEISKOLA	5600	Békéscsaba Szabadság tér 4
- BARTÓK BÉLA ZENEISKOLA, ALAPFOKÚ MŰVÉSZETI ISKOLA	9700	Szombathely Rákóczi Ferenc utca 3
- BARTÓK BÉLA ZENEISKOLA, ALAPFOKÚ MŰVÉSZETOKTATÁSI INTÉZMÉNY	2600	Vác Konstantin tér 8
- BARTÓK BÉLA ZENEISKOLA, ALAPFOKÚ MŰVÉSZETOKTATÁSI INTÉZMÉNY	4220	Hajdúböszörmény II. Rákóczi Ferenc utca 31
- BARTÓK BÉLA ZENEMŰVÉSZETI SZAKKÖZÉPISKOLA	3530	Miskolc Bartók tér 1
- BÁTAI HUNYADI JÁNOS ÁLTALÁNOS ISKOLA	7149	Báta Fő utca 174
- BÁTHORY ISTVÁN ÁLTALÁNOS ISKOLA	8200	Veszprém Halle utca 10
- BÁTONYTERENYE KISTÉRSÉGI ÁLTALÁNOS ISKOLA, ALAPFOKÚ MŰVÉSZETOKTATÁSI INTÉZMÉNY ÉS PEDAGÓGIAI SZAKSZOLGÁLAT	3078	Bátonyterenye Jászai M. út 2
- BATTHYÁNY ÁLTALÁNOS ISKOLA ÉS SPORTISKOLA	2030	Érd Fácán köz
- BATTHYÁNY ILONA ÁLTALÁNOS ISKOLA	1164	Budapest Georgina utca 23
- BATTHYÁNY JÓZSEF ÁLTALÁNOS ISKOLA	3014	Hort Bajcsy-Zsilinszky út 23
- BATTHYÁNY LAJOS ÁLTALÁNOS ISKOLA	1015	Budapest Batthyány utca 8
- BATTHYÁNY LAJOS GIMNÁZIUM	8800	Nagykanizsa Rozgonyi utca 23
- BAYER RÓBERT VÁROSI KOLLÉGIUM ÉS ÉLELMEZÉSI KÖZPONT	3400	Mezőkövesd Damjanich út 1
- BEETHOVEN ÁLTALÁNOS ISKOLA	2462	Martonvásár Beethoven tér 1
- BÉKE LIGETI ÁLTALÁNOS ISKOLA, SPECIÁLIS SZAKISKOLA ÉS EGYSÉGES GYÓGYPEDAGÓGIAI MÓDSZERTANI INTÉZMÉNY	8900	Zalaegerszeg Béke ligeti utca 6
- BÉKE UTCAI ÁLTALÁNOS ISKOLA	6722	Szeged Béke utca 7-9
- BÉKEFI ANTAL ÁLTALÁNOS ISKOLA ÉS ALAPFOKÚ MÜVÉSZETOKTATÁSI INTÉZMÉNY	8430	Bakonyszentkirály Iskola tér 9
- BÉKEFI ERNŐ ÁLTALÁNOS ISKOLA ÉS ALAPFOKÚ MŰVÉSZETI ISKOLA	9224	Rajka Kossuth Lajos utca 27
- BÉKÉSCSABAI KÖZPONTI SZAKKÉPZŐ ISKOLA ÉS KOLLÉGIUM	5600	Békéscsaba Gyulai út 32/1
- BÉKÉSI KISTÉRSÉGI DR. HEPP FERENC ÁLTALÁNOS ISKOLA, SPORTISKOLA, ALAPFOKÚ MŰVÉSZETI ISKOLA ÉS EGYSÉGES PEDAGÓGIAI SZAKSZOLGÁLAT	5630	Békés József Attila utca 12
- BÉKÉSSÁMSON KÖZSÉGI ÁLTALÁNOS ISKOLA	5946	Békéssámson Andrássy utca 41
- BÉKÉSY GYÖRGY SZAKKÖZÉPISKOLA	1174	Budapest Széchenyi utca 9-11
- BELVÁROSI ÁLTALÁNOS ISKOLA ÉS GIMNÁZIUM	5600	Békéscsaba Haán Lajos utca 2-4
- BELVÁROSI ÁLTALÁNOS ISKOLA SZOLNOK	5000	Szolnok Templom út 6
- BELVÁROSI I. ISTVÁN KÖZÉPISKOLA	8000	Székesfehérvár Várkörút 31
- BELVÁROSI MAGYAR-ANGOL KÉT TANÍTÁSI NYELVŰ ÁLTALÁNOS ISKOLA	8900	Zalaegerszeg Kosztolányi Dezső utca 17-21
- BELVÁROSI PEDAGÓGIAI SZAK- ÉS SZAKMAI SZOLGÁLAT	1051	Budapest Szent István tér 16

- BEM JÓZSEF ÁLTALÁNOS ISKOLA	4400	Nyíregyháza Epreskert út 10
- BENCS LÁSZLÓ SZAKISKOLA ÉS ÁLTALÁNOS ISKOLA	4400	Nyíregyháza Tiszavasvári út 12
- BENE FERENC ÁLTALÁNOS ISKOLA	1043	Budapest Munkásotthon utca 3
- BENEDEK ELEK ÁLTALÁNOS ISKOLA	4029	Debrecen Bocskai tér 1
- BENEDEK ELEK ÁLTALÁNOS ISKOLA	4356	Nyírcsaholy Hunyadi utca 25
- BENEDEK ELEK EGYSÉGES GYÓGYPEDAGÓGIAI MÓDSZERTANI INTÉZMÉNY, ÁLTALÁNOS ISKOLA, ELŐKÉSZÍTŐ SPECIÁLIS SZAKISKOLA, KOLLÉGIUM ÉS NEVELÉSI TANÁCSADÓ	2840	Oroszlány Eszterházy utca 102
- BÉNYE KÁVA ÁLTALÁNOS ISKOLA	2216	Bénye Fő utca 83-85
- BERCEL - BECSKE - GALGAGUTA - SZANDA KÖZSÉGI ÖNKORMÁNYZATOK ÁLTALÁNOS ISKOLÁJA	2687	Bercel Széchenyi út 3
- BERCSÉNYI MIKLÓS ÁLTALÁNOS ISKOLA	9700	Szombathely Bercsényi Miklós utca 1
- BERCSÉNYI MIKLÓS KÖZLEKEDÉSI KÖZÉPISKOLA, SZAKISKOLA, KOLLÉGIUM ÉS SPORTISKOLAI MÓDSZERTANI KÖZPONT	9025	Győr Cinka Panna út 2
- BERECZ ANTAL ÁLTALÁNOS ISKOLA	3016	Boldog Árpád út 23
- BERECZKI MÁTÉ KERTÉSZETI, ÉLELMISZERIPARI, MEZŐGAZDASÁGI - GÉPÉSZETI SZAKKÉPZŐ ISKOLA ÉS SPORTISKOLA	6500	Baja Szent Antal utca 96
- BEREGSZÁSZI PÁL SZAKKÖZÉPISKOLA ÉS SZAKISKOLA	4032	Debrecen Jerikó utca 17-21
- BERG GUSZTÁV SZAKISKOLA	9330	Kapuvár Berg Gusztáv utca 2
- BÉRI BALOG ÁDÁM ÁLTALÁNOS ISKOLA	9730	Kőszeg Deák Ferenc utca 6
- BÉRI BALOGH ÁDÁM ÁLTALÁNOS ISKOLA	7052	Kölesd József Attila utca 1
- BÉRI BALOGH ÁDÁM ÁLTALÁNOS ISKOLA	9821	Győrvár Balogh Ádám utca 14
- BERKESDI FEKETE ISTVÁN ÁLTALÁNOS ISKOLA	7664	Berkesd Alkotmány utca 42
- BERNÁTH LAJOS KOLLÉGIUM	6400	Kiskunhalas Bajza utca 1/A
- BERSEK JÓZSEF TÖBBCÉLÚ KÖZÖS IGAZGATÁSÚ KÖZOKTATÁSI INTÉZMÉNY ÁLTALÁNOS ISKOLA, EGYSÉGES PEDAGÓGIAI SZAKSZOLGÁLAT	9730	Kőszeg Táncsics Mihály utca 18
- BERZEVICZY GERGELY KÉT TANÍTÁSI NYELVŰ KÖZGAZDASÁGI SZAKKÖZÉPISKOLA	1047	Budapest Baross utca 72
- BERZEVICZY GERGELY SZAKKÖZÉPISKOLA ÉS SZAKKÉPZŐ KÖZPONT	3525	Miskolc Hősök tere 1
- BERZSENYI DÁNIEL GIMNÁZIUM ÉS SZAKKÉPZŐ ISKOLA	9500	Celldömölk Nagy Sándor tér 13
- BERZSENYI DÁNIEL GIMNÁZIUM, KÖZGAZDASÁGI SZAKKÖZÉPISKOLA ÉS KOLLÉGIUM	8700	Marcali Petőfi utca 16
- BESNYŐI ARANY JÁNOS ÁLTALÁNOS ISKOLA	2456	Besnyő Iskola köz 1
- BESSENYEI GYÖRGY GIMNÁZIUM ÉS KOLLÉGIUM	4600	Kisvárda Iskola tér 2
- BESSENYEI GYÖRGY SZAKKÖZÉPISKOLA, SZAKISKOLA, SPECIÁLIS SZAKISKOLA ÉS ARANY JÁNOS KOLLÉGIUM	4100	Berettyóújfalu Honvéd utca 11
- BESZÉDVIZSGÁLÓ ORSZÁGOS SZAKÉRTŐI ÉS REHABILITÁCIÓS BIZOTTSÁG ÉS GYÓGYPEDAGÓGIAI SZOLGÁLTATÓ KÖZPONT	1113	Budapest Halmi út 26
- BETHLEN GÁBOR ÁLTALÁNOS ISKOLA ÉS ÚJREÁL GIMNÁZIUM	1115	Budapest Bartók Béla út 141
- BETHLEN GÁBOR ÁLTALÁNOS ISKOLA	4220	Hajdúböszörmény Tizenhárom vértanú utca 1
- BETHLEN GÁBOR KÖZGAZDASÁGI SZAKKÖZÉPISKOLA ÉS SZAKISKOLA	4026	Debrecen Piac utca 8
- BETHLEN GÁBOR SZAKKÖZÉPISKOLA	1157	Budapest Árendás köz 8
- BEZERÉDJ ÁLTALÁNOS ISKOLA ÉS DIÁKOTTHON	7030	Paks Szentháromság tér 1
- BIATORBÁGYI ÁLTALÁNOS ISKOLA	2051	Biatorbágy Szentháromság tér 4
- BIBÓ ISTVÁN ALTERNATÍV GIMNÁZIUM ÉS SZAKKÖZÉPISKOLA	8380	Hévíz Park utca 9
- BIBÓ ISTVÁN GIMNÁZIUM	6400	Kiskunhalas Szász Károly utca 21
- BICSKEI KISTÉRSÉG EGYSÉGES PEDAGÓGIAI SZAKSZOLGÁLATA	2060	Bicske Kossuth tér 14/b
- BIHARI JÁNOS ZENEISKOLA, ALAPFOKÚ MŰVÉSZETOKTATÁSI INTÉZMÉNY	2740	Abony Klapka György utca 11/a
- BÍRÓ LAJOS ÁLTALÁNOS ISKOLA	2310	Szigetszentmiklós Kossuth L. utca 11
- BLASKOVICH JÁNOS ÁLTALÁNOS ISKOLA TÁPIÓSZELE	2766	Tápiószele Széchenyi út 20
- BLASKOVITS OSZKÁR ÁLTALÁNOS ISKOLA	2142	Nagytarcsa Múzeumkert utca 2-4
- BLÁTHY OTTÓ TITUSZ INFORMATIKAI SZAKKÖZÉPISKOLA	1032	Budapest Bécsi út 134
- BLÁTHY OTTÓ VILLAMOSIPARI SZAKKÖZÉPISKOLA	3530	Miskolc Soltész Nagy Kálmán utca 7
- BLEYER JAKAB NÉMET NEMZETISÉGI ÁLTALÁNOS ISKOLA	2040	Budaörs Iskola tér 1
- BOCSKAI ISTVÁN ÁLTALÁNOS ISKOLA	1113	Budapest Bocskai út 47-49
- BOCSKAI ISTVÁN ÁLTALÁNOS ISKOLA	4029	Debrecen Munkácsy Mihály utca 4
- BOCSKAI ISTVÁN ÁLTALÁNOS ISKOLA	4220	Hajdúböszörmény Bocskai tér 11
- BOCSKAI ISTVÁN ÁLTALÁNOS ISKOLA	4285	Álmosd Iskola köz 3
- BOCSKAI ISTVÁN ÁLTALÁNOS ISKOLA ÉS ALAPFOKÚ MŰVÉSZETOKTATÁSI INTÉZMÉNY	4130	Derecske Szováti utca 2
- BOCSKAI ISTVÁN ÁLTALÁNOS ISKOLA, ALAPFOKÚ MŰVÉSZETOKTATÁSI INTÉZMÉNY ÉS EGYSÉGES PEDAGÓGIAI SZAKSZOLGÁLAT	4080	Hajdúnánás Óvoda út 2-10
- BOCSKAI ISTVÁN ÁLTALÁNOS ISKOLA, GIMNÁZIUM, SZAKKÖZÉPISKOLA, SZAKISKOLA, KOLLÉGIUM ÉS EGYSÉGES PEDAGÓGIAI SZAKSZOLGÁLAT	4110	Biharkeresztes Hősök tere 15
- BOCSKAI ISTVÁN GIMNÁZIUM	4220	Hajdúböszörmény Bocskai István tér 12
- BOCSKAI ISTVÁN GIMNÁZIUM, SZAKKÖZÉPISKOLA, EGYSÉGES PEDAGÓGIAI SZAKSZOLGÁLAT ÉS SZAKMAI SZOLGÁLTATÓ	3900	Szerencs Ondi út 1
- BOCSKAI ISTVÁN MAGYAR-NÉMET KÉT TANÍTÁSI NYELVŰ ÁLTALÁNOS ISKOLA	2071	Páty Bocskai utca 9
- BOCSKAI ISTVÁN SZAKKÉPZŐ ISKOLA	4200	Hajdúszoboszló József Attila utca 25
- BODAJKI ÁLTALÁNOS ISKOLA	8053	Bodajk Bányász lakótelep 21-22
- BÓKAY ÁRPÁD ÁLTALÁNOS ISKOLA	1182	Budapest Wlassics Gyula utca 69
- BÓKAY JÁNOS HUMÁN SZAKKÖZÉPISKOLA	1086	Budapest Csobánc utca 1
- BOLYAI JÁNOS ÁLTALÁNOS ISKOLA	1195	Budapest Árpád utca 14
- BOLYAI JÁNOS ÁLTALÁNOS ISKOLA	2030	Érd Erzsébet utca 24-32
- BOLYAI JÁNOS ÁLTALÁNOS ISKOLA, INFORMATIKAI ÉS KÖZGAZDASÁGI SZAKKÖZÉPISKOLA	9200	Mosonmagyaróvár Régi Vámház tér 6
- BOLYAI JÁNOS GIMNÁZIUM	6000	Kecskemét Irinyi utca 49
- BOLYAI JÁNOS GIMNÁZIUM ÉS SZAKKÖZÉPISKOLA	3100	Salgótarján Kissomlyó út 1
- BOLYAI JÁNOS MŰSZAKI SZAKKÖZÉPISKOLA ÉS KOLLÉGIUM	1134	Budapest Váci út 21
- BÓLYI ÁLTALÁNOS ISKOLA, ALAPFOKÚ MŰVÉSZETOKTATÁSI INTÉZMÉNY ÉS EGYSÉGES PEDAGÓGIAI SZAKSZOLGÁLAT	7754	Bóly Rákóczi utca 2

-	BOLYKY TAMÁS ÁLTALÁNOS ISKOLA	3600	Ózd Bolyky Tamás út 42
-	BONIFERT DOMONKOS ÁLTALÁNOS ISKOLA	6723	Szeged Ortutay utca 3
-	BORNEMISSZA GERGELY SZAKKÖZÉP-, SZAKISKOLA ÉS KOLLÉGIUM	3300	Eger Kertész utca 128
-	BORONKAY GYÖRGY MŰSZAKI KÖZÉPISKOLA, GIMNÁZIUM ÉS KOLLÉGIUM	2600	Vác Németh László út 4-6
-	BORSODI ÁLTALÁNOS ISKOLA	3780	Edelény Borsodi út 150
-	BORSOS MIKLÓS ÁLTALÁNOS ISKOLA	8400	Ajka Móra Ferenc utca 19
-	BOZÓKY MIHÁLY ÁLTALÁNOS ISKOLA	2028	Pilismarót Rákóczi utca 14
-	BOZZAY PÁL NÉMET NEMZETISÉGI NYELVET OKTATÓ ÁLTALÁNOS ISKOLA	8251	Zánka Iskola utca 6
-	BŐCSI ÁLTALÁNOS ÉS SZAKISKOLA, ALAPFOKÚ MŰVÉSZETI ISKOLA	3574	Bőcs Munkácsy Mihály utca 7
-	BÖKÖNYI BAROTA MIHÁLY ÁLTALÁNOS ISKOLA	4231	Bököny József Attila utca 2
-	BÖRZSÖNY ÁLTALÁNOS ISKOLA	2645	Nagyoroszi Szentháromság tér 13
-	BP. FŐV. XIII. KER. ÖNKORMÁNYZAT ÉNEK-ZENEI ÉS TESTNEVELÉSI ÁLTALÁNOS ISKOLA	1134	Budapest Dózsa György utca 136
-	BP. FŐV. XIII. KER. ÖNKORMÁNYZAT GÁRDONYI GÉZA ÁLTALÁNOS ISKOLA	1137	Budapest Radnóti Miklós utca 8-10
-	BP. FŐV. XIII. KER. ÖNKORMÁNYZAT HUNYADI MÁTYÁS ÁLTALÁNOS ISKOLA	1138	Budapest Karikás F. utca 3
-	BP. FŐV. XIII. KER. ÖNKORMÁNYZAT NÉMETH LÁSZLÓ GIMNÁZIUM	1131	Budapest Nővér utca 15-17
-	BP. FŐV. XIII. KER. ÖNKORMÁNYZAT SZÁMÍTÁSTECHNIKAI ÁLTALÁNOS ISKOLA	1138	Budapest Gyöngyösi sétány 7
-	BP. FŐV. XIII. KER. ÖNKORMÁNYZAT ZENEISKOLA ALAPFOKÚ MŰVÉSZETI ISKOLA	1136	Budapest Hollán Ernő utca 21/b
-	BP. FŐV. XIII.KER. ÖNKORMÁNYZAT CSATA UTCAI ÁLTALÁNOS ISKOLA	1135	Budapest Csata utca 20
-	BRASSAI SÁMUEL GIMNÁZIUM ÉS MŰSZAKI SZAKKÖZÉPISKOLA	4029	Debrecen Víztorony utca 3
-	BRASSÓ UTCAI ÁLTALÁNOS ISKOLA	1182	Budapest Brassó utca 1
-	BRÓDY IMRE GIMNÁZIUM	1047	Budapest Langlet utca 3-5
-	BRÓDY IMRE GIMNÁZIUM ÉS ALAPFOKÚ MŰVÉSZETI ISKOLA	8400	Ajka Bródy Imre utca 4
-	BUDA ERNŐ KÖRZETI ÁLTALÁNOS ISKOLA	8878	Lovászi Lakótelep lakótelep 96
-	BUDAI KÖZÉPISKOLA	1126	Budapest Márvány utca 32
-	BUDAI NAGY ANTAL GIMNÁZIUM	1221	Budapest Anna utca 13-15
-	BUDAI NAGY ANTAL SZAKKÖZÉPISKOLA	4320	Nagykálló Korányi Frigyes út 27
-	BUDAJENŐI ÁLTALÁNOS ISKOLA	2093	Budajenő Fő utca 3
-	BUDAKER GUSZTÁV ZENEISKOLA ALAPFOKÚ MŰVÉSZETOKTATÁSI INTÉZMÉNY	9730	Kőszeg Chernel utca 12
-	BUDAÖRSI NEVELÉSI TANÁCSADÓ	2040	Budaörs Ifjúság utca 6
-	BUDAPEST FŐVÁROS XIII. KERÜLETI ÖNKORMÁNYZAT EÖTVÖS JÓZSEF ÁLTALÁNOS ISKOLA	1131	Budapest Futár utca 18
-	BUDAPEST FŐVÁROS ÖNKORMÁNYZATÁNAK ÁLTALÁNOS ISKOLAI KOLLÉGIUMA	1022	Budapest Tapolcsányi út 4
-	BUDAPEST FŐVÁROS ÖNKORMÁNYZATÁNAK HUNGÁRIA ÁLTALÁNOS ISKOLÁJA ÉS KOLLÉGIUMA	1192	Budapest Hungária út 36
-	BUDAPEST FŐVÁROS ÖNKORMÁNYZATÁNAK NYITOTT VILÁG FEJLESZTŐ ISKOLÁJA	1025	Budapest Diósárok út 40
-	BUDAPEST FŐVÁROS XIII. KERÜLETI ÖNKORMÁNYZAT ADY ENDRE GIMNÁZIUM	1139	Budapest Röppentyű utca 62
-	BUDAPEST FŐVÁROS XIII. KERÜLETI ÖNKORMÁNYZAT BERZSENYI DÁNIEL GIMNÁZIUM	1133	Budapest Kárpát utca 49-53
-	BUDAPEST FŐVÁROS XIII. KERÜLETI ÖNKORMÁNYZAT PANNÓNIA ÁLTALÁNOS ISKOLA	1133	Budapest Tutaj utca 7-11
-	BUDAPEST FŐVÁROS XIII.KERÜLETI ÖNKORMÁNYZAT HEGEDÜS GÉZA ÁLTALÁNOS ISKOLA	1139	Budapest Fiastyúk utca 47-49
-	BUDAPEST FŐVÁROS XV. KERÜLET RÁKOSPALOTA, PESTSÚJHELY, ÚJPALOTA ÖNKORMÁNYZAT KERÜLETI NEVELÉSI TANÁCSADÓ	1157	Budapest Hartyán köz 3
-	BUDAPEST FŐVÁROS XV. KERÜLET RÁKOSPALOTA, PESTÚJHELY, ÚJPALOTA ÖNKORMÁNYZAT DÓZSA GYÖRGY GIMNÁZIUM ÉS TÁNCMŰVÉSZETI SZAKKÖZÉPISKOLA	1151	Budapest Fő út 70
-	BUDAPEST FŐVÁROS XV. KERÜLET RÁKOSPALOTA, PESTÚJHELY, ÚJPALOTA ÖNKORMÁNYZAT HUBAY JENŐ ALAPFOKÚ MŰVÉSZETOKTATÁSI INTÉZMÉNY	1153	Budapest Bocskai utca 70-78
-	BUDAPEST FŐVÁROS XV. KERÜLETI ÖNKORMÁNYZAT CZABÁN ÁLTALÁNOS ISKOLA	1152	Budapest Széchenyi tér 13
-	BUDAPEST FŐVÁROS XV. KERÜLETI ÖNKORMÁNYZAT HARTYÁN ÁLTALÁNOS ISKOLA	1157	Budapest Hartyán köz 2-4
-	BUDAPEST FŐVÁROS XV. KERÜLETI ÖNKORMÁNYZAT KÁROLY RÓBERT ÁLTALÁNOS ISKOLA	1151	Budapest Bogáncs utca 51-53
-	BUDAPEST FŐVÁROS XV. KERÜLETI ÖNKORMÁNYZAT KOLOZSVÁR UTCAI ÁLTALÁNOS ISKOLA	1155	Budapest Kolozsvár utca 1
-	BUDAPEST FŐVÁROS XV. KERÜLETI ÖNKORMÁNYZAT KONTYFA KÖZÉPISKOLA, SZAKISKOLA ÉS ÁLTALÁNOS ISKOLA	1156	Budapest Kontyfa utca 5
-	BUDAPEST FŐVÁROS XV. KERÜLETI ÖNKORMÁNYZAT LÁSZLÓ GYULA GIMNÁZIUM ÉS ÁLTALÁNOS ISKOLA	1157	Budapest Kavicsos köz 4
-	BUDAPEST FŐVÁROS XV. KERÜLETI ÖNKORMÁNYZAT NEPTUN ÁLTALÁNOS ISKOLA	1158	Budapest Neptun utca 57
-	BUDAPEST FŐVÁROS XV. KERÜLETI ÖNKORMÁNYZAT PESTÚJHELYI ÁLTALÁNOS ISKOLA	1158	Budapest Pestújhelyi út 38
-	BUDAPEST FŐVÁROS XV. KERÜLETI ÖNKORMÁNYZAT RÁKOSPALOTAI KOSSUTH LAJOS ÁLTALÁNOS ISKOLA	1151	Budapest Kossuth utca 53
-	BUDAPEST FŐVÁROS XV. KERÜLETI ÖNKORMÁNYZAT SZÁRAZNÁD NEVELÉSI-OKTATÁSI KÖZPONT, ÁLTALÁNOS ISKOLA, SZAKISKOLA, SPECIÁLIS SZAKISKOLA, PEDAGÓGIAI SZAKSZOLGÁLAT ÉS GYÓGYPEDAGÓGIAI SZAKMAI SZOLGÁLTATÓ	1156	Budapest Pattogós utca 6-8
-	BUDAPEST FŐVÁROS XV. KERÜLETI ÖNKORMÁNYZAT SZENT KORONA ÁLTALÁNOS ISKOLA	1155	Budapest Szent korona útja 5
-	BUDAPEST XXI. KERÜLET CSEPEL ÖNKORMÁNYZATA CSETE BALÁZS GIMNÁZIUM, SZAKKÖZÉPISKOLA ÉS SZAKISKOLA	1215	Budapest Csete Balázs utca 6-8
-	BUDAPEST XXI. KERÜLET CSEPEL ÖNKORMÁNYZATA EÖTVÖS JÓZSEF ÁLTALÁNOS ISKOLA	1213	Budapest Szent István utca 232
-	BUDAPEST XXI. KERÜLET CSEPEL ÖNKORMÁNYZATA FASANG ÁRPÁD ZENEI ALAPFOKÚ MŰVÉSZETOKTATÁSI INTÉZMÉNY	1211	Budapest Posztógyár utca 2
-	BUDAPEST XXI. KERÜLET CSEPEL ÖNKORMÁNYZATA GRÓF SZÉCHENYI ISTVÁN ÁLTALÁNOS ÉS KÉTTANNYELVŰ ISKOLA	1212	Budapest Széchenyi utca 93
-	BUDAPEST XXI. KERÜLET CSEPEL ÖNKORMÁNYZATA HERMAN OTTÓ ÁLTALÁNOS ISKOLA	1214	Budapest Gombos tér 1
-	BUDAPEST XXI. KERÜLET CSEPEL ÖNKORMÁNYZATA JEDLIK ÁNYOS GIMNÁZIUM	1212	Budapest Táncsics M. utca 92
-	BUDAPEST XXI. KERÜLET CSEPEL ÖNKORMÁNYZATA KARÁCSONY SÁNDOR ÁLTALÁNOS ISKOLA	1211	Budapest II. Rákóczi Ferenc utca 106-108
-	BUDAPEST XXI. KERÜLET CSEPEL ÖNKORMÁNYZATA KATONA JÓZSEF ÁLTALÁNOS ISKOLA	1215	Budapest Katona József utca 60
-	BUDAPEST XXI. KERÜLET CSEPEL ÖNKORMÁNYZATA KAZINCZY FERENC ÉRTÉKKÖZVETÍTŐ ÉS KÉPESSÉGFEJLESZTŐ ÁLTALÁNOS ISKOLA ÉS KÖZPONTI MŰHELY	1215	Budapest Vágóhíd utca 68-74
-	BUDAPEST XXI. KERÜLET CSEPEL ÖNKORMÁNYZATA KÉK ÁLTALÁNOS ISKOLA	1213	Budapest Szent László utca 84
-	BUDAPEST XXI. KERÜLET CSEPEL ÖNKORMÁNYZATA KÖLCSEY FERENC ÁLTALÁNOS ISKOLA	1214	Budapest Iskola tér 45
-	BUDAPEST XXI. KERÜLET CSEPEL ÖNKORMÁNYZATA LAJTHA LÁSZLÓ ÁLTALÁNOS ISKOLA	1215	Budapest Csete Balázs utca 1-11

-	BUDAPEST XXI. KERÜLET CSEPEL ÖNKORMÁNYZATA MÁTYÁS KIRÁLY ÁLTALÁNOS ISKOLA	1212	Budapest Kolozsvári utca 61
-	BUDAPEST XXI. KERÜLET CSEPEL ÖNKORMÁNYZATA MÉSZÁROS JENŐ SPECIÁLIS ÁLTALÁNOS ISKOLA	1215	Budapest Ív utca 8-12
-	BUDAPEST XXI. KERÜLET CSEPEL ÖNKORMÁNYZATA MÓRA FERENC ÁLTALÁNOS ISKOLA	1214	Budapest Tejút utca 10
-	BUDAPEST XXI. KERÜLET CSEPEL ÖNKORMÁNYZATA NEVELÉSI TANÁCSADÓ	1211	Budapest Kiss J. altb. utca 10-12
-	BUDAPEST XXI. KERÜLET CSEPEL ÖNKORMÁNYZATA SZÁRCSA ÁLTALÁNOS ISKOLA	1213	Budapest Szárcsa utca 9-11
-	BUDAPEST XXI. KERÜLET CSEPEL ÖNKORMÁNYZATA VERMES MIKLÓS ÁLTALÁNOS ISKOLA	1214	Budapest Tejút utca 2
-	BUDAPESTI EGYESÍTETT KÖZÉPISKOLAI KOLLÉGIUM	1149	Budapest Mogyoródi út 19
-	BUDAPESTI FAZEKAS MIHÁLY ÁLTALÁNOS ISKOLA ÉS GIMNÁZIUM	1084	Budapest Horváth Mihály tér 8
-	BUDAPESTI SZOLGÁLTATÓ- ÉS KÉZMŰVESIPARI SZAKKÉPZŐ ISKOLA	1083	Budapest Práter utca 31
-	BUDAVÁRI ÁLTALÁNOS ISKOLA	1014	Budapest Tárnok utca 9-11
-	BUDENZ JÓZSEF ÁLTALÁNOS ISKOLA ÉS GIMNÁZIUM	1021	Budapest Budenz J. utca 20/22
-	BULGÁRFÖLDI ÁLTALÁNOS ÉS MAGYAR-ANGOL KÉT TANÍTÁSI NYELVŰ ISKOLA	3534	Miskolc Fazola H. utca 2
-	BÜKKALJA ÁLTALÁNOS ISKOLA	3412	Bogács Alkotmány utca 54
-	CECEI ÁLTALÁNOS ISKOLA	7013	Cece Árpád utca 3
-	CELLDÖMÖLKI VÁROSI ÁLTALÁNOS ISKOLA ÉS EGYSÉGES PEDAGÓGIAI SZAKSZOLGÁLAT	9500	Celldömölk Árpád utca 34
-	CENTENÁRIUMI ÁLTALÁNOS ISKOLA ÉS SZAKISKOLA	1165	Budapest Sasvár utca 101
-	CHERNEL ISTVÁN ÁLTALÁNOS ISKOLA, GIMNÁZIUM ÉS KOLLÉGIUM ÉS ALAPFOKÚ MŰVÉSZETOKTATÁSI INTÉZMÉNY	2484	Gárdony Iskola utca 2
-	CHOLNOKY JENŐ ÁLTALÁNOS ISKOLA	8200	Veszprém Cholnoky utca 21
-	CHOVÁN KÁLMÁN ALAPFOKÚ MŰVÉSZETI ISKOLA	5540	Szarvas Kossuth tér 3
-	CORVIN MÁTYÁS GIMNÁZIUM ÉS MŰSZAKI SZAKKÖZÉPISKOLA	1165	Budapest Mátyás király tér 4
-	CZIFFRA GYÖRGY ALAPFOKÚ MŰVÉSZETOKTATÁSI ISKOLA	2085	Pilisvörösvár Szabadság utca 21
-	CZIFFRA GYÖRGY MŰVÉSZETI ISKOLA	2377	Örkény Kőrösi utca 1
-	CZIMRA GYULA ÁLTALÁNOS ISKOLA	1174	Budapest Rákoshegy, Kép utca 14
-	CZÖVEK ERNA ALAPFOKÚ MŰVÉSZETOKTATÁSI ISKOLA	2092	Budakeszi Iskola köz 3
-	CSALÁDSEGÍTŐ ÉS PEDAGÓGIAI SZAKSZOLGÁLAT	3950	Sárospatak Comenius út 18
-	CSANÁDI ÁRPÁD ÁLTALÁNOS ISKOLA, SPORTISKOLA, KÖZÉPISKOLA ÉS PEDAGÓGIAI INTÉZET	1143	Budapest Őrnagy utca 5-7
-	CSANÁDI IMRE ÁLTALÁNOS ISKOLA	8081	Zámoly Kossuth utca 51
-	CSÁNY LÁSZLÓ KÖZGAZDASÁGI SZAKKÖZÉPISKOLA	8900	Zalaegerszeg Jókai Mór utca 6
-	CSÁNYI SZENT GYÖRGY ÁLTALÁNOS ISKOLA	3015	Csány Arany János út 6
-	CSAPÓKERTI ÁLTALÁNOS ISKOLA	4033	Debrecen Jánosi utca 86
-	CSENGEY GUSZTÁV ÁLTALÁNOS ISKOLA	2170	Aszód Csengey utca 30
-	CSÉPÁNYI ÁLTALÁNOS ISKOLA	3600	Ózd Csépányi út 117
-	CSEPEL-SZIGET ÉS KÖRNYÉKE EGYSÉGES PEDAGÓGIAI SZAKSZOLGÁLAT	2300	Ráckeve Kossuth Lajos utca 16
-	CSETE BALÁZS ÁLTALÁNOS ISKOLA	5137	Jászkisér Petőfi út 1
-	CSIK FERENC ÁLTALÁNOS ISKOLA ÉS GIMNÁZIUM	1027	Budapest Medve utca 5/7
-	CSILLAGHÁZ ÁLTALÁNOS ISKOLA	1038	Budapest Ráby Mátyás út 16
-	CSILLAGHEGYI ÁLTALÁNOS ISKOLA	1038	Budapest Dózsa György utca 42
-	CSOKONAI ÁLTALÁNOS ISKOLA	2545	Dunaalmás Csokonai út 22
-	CSOKONAI VITÉZ MIHÁLY 12 ÉVFOLYAMOS GIMNÁZIUM	1048	Budapest Bőrfestő utca 5-9
-	CSOKONAI VITÉZ MIHÁLY ÁLTALÁNOS ISKOLA	2060	Bicske Szent István utca 42
-	CSOKONAI VITÉZ MIHÁLY ÁLTALÁNOS ISKOLA	3715	Gesztely Posta utca 3
-	CSOKONAI VITÉZ MIHÁLY ÁLTALÁNOS ISKOLA TÁPSZENTMIKLÓS	9094	Tápszentmiklós Major utca 1
-	CSOKONAI VITÉZ MIHÁLY GIMNÁZIUM	4032	Debrecen Békessy Béla utca 12
-	CSOLNOK ÉS KÖRNYÉKE KÖRZETI ÁLTALÁNOS ISKOLA	2521	Csolnok Kossuth Lajos utca 6
-	CSONGRÁDI KISTÉRSÉG ÁLTALÁNOS ISKOLÁK, ALAPFOKÚ MŰVÉSZETOKTATÁSI INTÉZMÉNY, EGYSÉGES PEDAGÓGIAI SZAKSZOLGÁLAT ÉS DIÁKOTTHON	6640	Csongrád Szentháromság tér 14
-	CSONKA JÁNOS MŰSZAKI SZAKKÖZÉPISKOLA ÉS SZAKISKOLA	1165	Budapest Arany János utca 55
-	CSONTVÁRY ÁLTALÁNOS ISKOLA ÉS ALAPFOKÚ MŰVÉSZETOKTATÁSI INTÉZMÉNY	8308	Zalahaláp Iskola út 3
-	CSONTVÁRY KOSZTKA TIVADAR ÁLTALÁNOS ÉS ALTERNATÍV ISKOLA	1181	Budapest Kondor Béla sétány 10
-	CSORNAI ÁLTALÁNOS ÉS MŰVÉSZETI ISKOLA	9300	Csorna Árpád utca 2
-	CSUKÁS ZOLTÁN MEZŐGAZDASÁGI SZAKKÖZÉPISKOLA, SZAKISKOLA ÉS KOLLÉGIUM	9300	Csorna Kórház utca 28
-	CSURGAY FRANCISKA ÁLTALÁNOS ISKOLA	2381	Táborfalva Iskola utca 7
-	DAMJANICH JÁNOS ÁLTALÁNOS ISKOLA	2100	Gödöllő Batthyány utca 30-32
-	DAMJANICH JÁNOS ÁLTALÁNOS ISKOLA INTÉZMÉNYI TÁRSULÁS CIBAKHÁZA, NAGYRÉV	5462	Cibakháza Czibak Imre tér 40
-	DAMJANICH JÁNOS SZAKKÉPZŐ ISKOLA, GIMNÁZIUM ÉS KOLLÉGIUM	5435	Martfű Gesztenye sor 15
-	DAMJANICH JÁNOS SZAKKÖZÉPISKOLA, SZAKISKOLA ÉS KOLLÉGIUM	3000	Hatvan Vécsey utca 2/a
-	DANCS LAJOS ÉNEK-ZENE TAGOZATOS ÁLTALÁNOS- ÉS ZENEISKOLA	4355	Nagyecsed Rózsás utca 1
-	DARUS UTCAI ÁLTALÁNOS ÉS MAGYAR-NÉMET KÉT TANNYELVŰ ISKOLA DARUS ZWEISPRÄCHIGE GRUNDSCHULE FÜR DEUTSCH	1181	Budapest Darus utca 3
-	DAYKA GÁBOR ÁLTALÁNOS ISKOLA	3871	Méra Vasút út 24
-	DEÁK DIÁK ÁLTALÁNOS ISKOLA	1081	Budapest II. János Pál pápa tér 4
-	DEÁK FERENC ÁLTALÁNOS ISKOLA	3792	Sajóbábony Iskola tér 1
-	DEÁK FERENC ÁLTALÁNOS ISKOLA	6600	Szentes Deák Ferenc utca 53-55
-	DEÁK FERENC ÁLTALÁNOS ISKOLA	7030	Paks Tolnai út 19
-	DEÁK FERENC ÁLTALÁNOS ISKOLA ÉS ALAPFOKÚ MŰVÉSZETOKTATÁSI INTÉZMÉNY	9144	Kóny Béke utca 1
-	DEÁK FERENC ÁLTALÁNOS ISKOLA ÉS KÖZPONTI MŰHELY	8200	Veszprém Aradi vértanúk utca 2
-	DEÁK FERENC ÉS SZÉCHENYI ISTVÁN SZAKKÖZÉP- ÉS SZAKISKOLA	8900	Zalaegerszeg Göcseji utca 16
-	DEÁK FERENC GIMNÁZIUM	6723	Szeged József Attila sugárút 118-120
-	DEÁK FERENC GIMNÁZIUM, KÖZGAZDASÁGI ÉS INFORMATIKAI SZAKKÖZÉPISKOLA	5123	Jászárokszállás Deák Ferenc út 59
-	DEÁK FERENC KERESKEDELMI ÉS VENDÉGLÁTÓIPARI SZAKKÉPZÖ ISKOLA	8000	Székesfehérvár Károly János út 32
-	DEÁK FERENC KOLLÉGIUM	4024	Debrecen Tímár utca 1
-	DEÁK FERENC KÖZÉPISKOLAI KOLLÉGIUM	1119	Budapest Rimaszombati út 2
-	DEÁK FERENC KÖZGAZDASÁGI ÉS INFORMATIKAI SZAKKÖZÉPISKOLA	9022	Győr Bisinger sétány 32

-	DEÁK FERENC TÖBBCÉLÚ TÉRSÉGI OKTATÁSI KÖZPONT	8790	Zalaszentgrót Kossuth L. utca 11
-	DEÁK TÉRI ÁLTALÁNOS ISKOLA	9400	Sopron Deák tér 78
-	DEBRECENI TEHETSÉGGONDOZÓ KÖZPONT PEDAGÓGIAI SZAKSZOLGÁLAT	4034	Debrecen Faraktár utca 65
-	DEBRECZENI MÁRTON SZAKKÉPZÖ ISKOLA	3518	Miskolc Debreczeni Márton tér 1
-	DÉL-ZALAI ÁLTALÁNOS ISKOLA BECSEHELY, BÁZAKERETTYEI TAGINTÉZMÉNY	8866	Becsehely Kossuth Lajos utca 45
-	DEMECSERI GIMNÁZIUM, SZAKKÖZÉP- ÉS ÁLTALÁNOS ISKOLA, ALAPFOKÚ MŰVÉSZETOKTATÁSI INTÉZMÉNY, EGYSÉGES PEDAGÓGIAI SZAKSZOLGÁLAT ÉS OKTATÁSI CENTRUM	4516	Demecser Szabolcs vezér út 4
-	DERECSKE-LÉTAVÉRTESI KISTÉRSÉG TÖBBCÉLÚ KISTÉRSÉGI TÁRSULÁS EGYSÉGES PEDAGÓGIAI SZAKSZOLGÁLATA	4281	Létavértes Nagyváradi utca 2
-	DERKOVITS GYULA ÁLTALÁNOS ISKOLA	1068	Budapest Városligeti fasor 4-6
-	DERKOVITS GYULA ÁLTALÁNOS ISKOLA	9700	Szombathely Bem József utca 7
-	DÉSI HUBER ISTVÁN ÁLTALÁNOS ISKOLA	9700	Szombathely Kőrösi Csoma Sándor utca 5
-	DEZSŐ LAJOS ALAPFOKÚ MŰVÉSZETOKTATÁSI INTÉZMÉNY	2344	Dömsöd Kossuth L. utca 58
-	DIADAL ÚTI ÁLTALÁNOS ISKOLA	1172	Budapest Rákoscsaba-Újtelep, Diadal út 43-49
-	DIENES LÁSZLÓ GIMNÁZIUM ÉS EGÉSZSÉGÜGYI SZAKKÉPZÖ ISKOLA	4027	Debrecen Thomas Mann utca 16
-	DIENES VALÉRIA ÁLTALÁNOS ISKOLA GRUNDSCHULE	7100	Szekszárd Kecskés Ferenc utca 6
-	DIÓSGYŐRI GIMNÁZIUM	3534	Miskolc Kiss tábornok utca 42
-	DIÓSGYŐR-VASGYÁRI SZAKKÉPZŐ ISKOLA ÉS KOLLÉGIUM	3533	Miskolc Téglagyár utca 2
-	DOBÓ ISTVÁN GIMNÁZIUM	3300	Eger Széchenyi utca 19
-	DOBOS C. JÓZSEF VENDÉGLÁTÓIPARI SZAKKÉPZŐ ISKOLA	1134	Budapest Huba utca 7
-	DOBOZI ÁLTALÁNOS ISKOLA	5624	Doboz Kossuth tér 15
-	DOHNÁNYI ERNŐ ZENEISKOLA ALAPFOKÚ MŰVÉSZETI ISKOLA	1183	Budapest Gyöngyvirág utca 7-9
-	DOMOKOS PÁL PÉTER ÁLTALÁNOS ISKOLA	1119	Budapest Sopron utca 50
-	DÓZSA GYÖRGY ÁLTALÁNOS ISKOLA	2080	Pilisjászfalu Bécsi út 33
-	DÓZSA GYÖRGY ÁLTALÁNOS ISKOLA	2400	Dunaújváros Köztársaság út 14
-	DÓZSA GYÖRGY ÁLTALÁNOS ISKOLA	2903	Komárom Koppány vezér út 77-79
-	DÓZSA GYÖRGY ÁLTALÁNOS ISKOLA	4027	Debrecen Dózsa György utca 2
-	DÓZSA GYÖRGY ÁLTALÁNOS ISKOLA	6721	Szeged Szent György tér 7
-	DÓZSA GYÖRGY ÁLTALÁNOS ISKOLA	6775	Kiszombor Óbébai utca 6
-	DÓZSA GYÖRGY ÁLTALÁNOS ISKOLA	6931	Apátfalva Hunyadi utca 22
-	DÓZSA GYÖRGY ÁLTALÁNOS ISKOLA	8200	Veszprém Szent István utca 56
-	DÓZSA GYÖRGY GAZDASÁGI, MŰSZAKI SZAKKÖZÉPISKOLA, SZAKISKOLA ÉS KOLLÉGIUM	6300	Kalocsa Asztrik tér 7
-	DÓZSA GYÖRGY GIMNÁZIUM, SZAKKÖZÉPISKOLA ÉS KOLLÉGIUM	6120	Kiskunmajsa Kálvária utca 6
-	DŐRY FERENC KÖRZETI ÁLTALÁNOS ISKOLA	3578	Girincs Rákóczi út 6
-	DR. BATTHYÁNY-STRATTMANN LÁSZLÓ ÁLTALÁNOS ISKOLA	9225	Dunakiliti Kossuth Lajos utca 92
-	DR. BÉRES JÓZSEF ÁLTALÁNOS ISKOLA	1031	Budapest Keve utca 41
-	DR. MESTER GYÖRGY ÁLTALÁNOS ISKOLA	5742	Elek Lökösházi út 17-19
-	DR. MEZŐ FERENC - THÚRY GYÖRGY GIMNÁZIUM ÉS SZAKKÉPZŐ ISKOLA	8800	Nagykanizsa Platán sor 3
-	DR. MEZŐ FERENC ÁLTALÁNOS ISKOLA	1144	Budapest Ond vezér park 5
-	DR. SZENT-GYÖRGYI ALBERT ÁLTALÁNOS ISKOLA	1033	Budapest Szérűskert utca 40
-	DR. ZIMMERMANN ÁGOSTON ÁLTALÁNOS ISKOLA	8060	Mór Kodály Zoltán utca 28
-	DRÁVASZABOLCSI KÖRZETI ÁLTALÁNOS ISKOLA	7851	Drávaszabolcs Köztársaság tér 5
-	DUNABOGDÁNYI ÁLTALÁNOS ISKOLA GRUND- UND HAUPTSCHULE ÉS ALAPFOKÚ MŰVÉSZETOKTATÁSI INTÉZMÉNY	2023	Dunabogdány Hegyalja utca 9-11
-	DUNAFERR SZAKKÖZÉP- ÉS SZAKISKOLA	2400	Dunaújváros Vasmű tér 1-2
-	DUNAHARASZTI ALAPFOKÚ MŰVÉSZETOKTATÁSI INTÉZMÉNY	2330	Dunaharaszti Baktay tér 1
-	DUNAHARASZTI NEVELÉSI TANÁCSADÓ	2330	Dunaharaszti Temető utca 26
-	DUNAKANYAR EGYSÉGES PEDAGÓGIAI SZAKSZOLGÁLAT	2600	Vác Csányi L. körút 52
-	DUNAKESZI OKTATÁSI KÖZPONT, ÁLTALÁNOS ISKOLA ÉS PEDAGÓGIAI SZAKSZOLGÁLAT	2120	Dunakeszi Táncsics utca 4
-	DUNAVARSÁNY VÁROS ÖNKORMÁNYZAT ÁRPÁD FEJEDELEM ÁLTALÁNOS ISKOLA	2336	Dunavarsány Árpád utca 12
-	DUNAVARSÁNY VÁROS ÖNKORMÁNYZAT ERKEL FERENC ALAPFOKÚ MŰVÉSZETOKTATÁSI INTÉZMÉNY	2336	Dunavarsány Halász Lajosné utca 3
-	EGRESSY BÉNI ALAPFOKÚ MŰVÉSZETI ISKOLA	6120	Kiskunmajsa Hősök tere 5
-	EGRESSY BÉNI KÉTTANNYELVŰ ÁLTALÁNOS ISKOLA	3200	Gyöngyös Iskola út 1
-	EGRESSY BÉNI ZENEISKOLA, ALAPFOKÚ MŰVÉSZETI ISKOLA	2900	Komárom Klapka György út 54
-	EGRESSY GÁBOR KÉT TANÍTÁSI NYELVŰ SZAKKÖZÉPISKOLA	1149	Budapest Egressy út 71
-	EGRI KERESKEDELMI,MEZŐGAZDASÁGI,VENDÉGLÁTÓIPARI SZAKKÖZÉP-, SZAKISKOLA ÉS KOLLÉGIUM	3300	Eger Pozsonyi utca 4-6
-	EGRY JÓZSEF ÁLTALÁNOS ISKOLA ÉS ALAPFOKÚ MŰVÉSZETOKTATÁSI INTÉZMÉNY	8360	Keszthely Vásár tér 10
-	EGYSÉGES GYÓGYPEDAGÓGIAI MÓDSZERTANI INTÉZMÉNY, PEDAGÓGIAI SZAKSZOLGÁLAT, NEVELÉSI TANÁCSADÓ, KORAI FEJLJESZTŐ ÉS GONDOZÓ KÖZPONT, SZÓ-FOGADÓ BESZÉDJAVÍTÓ ÁLTALÁNOS ISKOLA ÉS KINCS-TÁR ÁLTALÁNOS ISKOLA	2112	Veresegyház Kálvin utca 6
-	EGYSÉGES KISTÉRSÉGI PEDAGÓGIAI SZAKSZOLGÁLTATÓ KÖZPONT	3700	Kazincbarcika Építők útja 15
-	EGYSÉGES PEDAGÓGIAI SZAKSZOLGÁLAT	2100	Gödöllő Mátyás király út 11
-	EGYSÉGES PEDAGÓGIAI SZAKSZOLGÁLAT	2536	Nyergesújfalu Irinyi utca 1
-	EGYSÉGES PEDAGÓGIAI SZAKSZOLGÁLAT	4400	Nyíregyháza Krúdy Gyula köz 4-10
-	EGYSÉGES PEDAGÓGIAI SZAKSZOLGÁLAT	6600	Szentes Jövendő utca 6
-	EGYSÉGES PEDAGÓGIAI SZAKSZOLGÁLAT	8700	Marcali Petőfi S. utca 14
-	EGYSÉGES PEDAGÓGIAI SZAKSZOLGÁLAT ÉS PEDAGÓGIAI SZAKMAI SZAKSZOLGÁLTATÓ INTÉZMÉNY	3980	Sátoraljaújhely Deák út 14
-	EGYSÉGES PEDAGÓGIAI SZAKSZOLGÁLATI KÖZPONT	9400	Sopron Mátyás király utca 18
-	ÉLELMISZERIPARI ÉS FÖLDMÉRÉSI SZAKKÉPZŐ ISKOLA ÉS KOLLÉGIUM	9700	Szombathely Szent László király utca 10
-	ELSŐ ÓBUDAI ÁLTALÁNOS ISKOLA ERSTE ALTOFENER GRUNDSCHULE	1033	Budapest Vörösvári út 93
-	ÉLTES MÁTYÁS ÁLTALÁNOS ISKOLA ÉS KOLLÉGIUM	1108	Budapest Újhegyi sétány 9-11

- ÉLTES MÁTYÁS EGYSÉGES GYÓGYPEDAGÓGIAI MÓDSZERTANI INTÉZMÉNY, ÁLTALÁNOS ISKOLA, SPECIÁLIS SZAKISKOLA ÉS PEDAGÓGIAI SZAKSZOLGÁLAT	2800	Tatabánya Bánhidai lakótelep 408
- ENDRESZ GYÖRGY ÁLTALÁNOS ISKOLA	8086	Felcsút Fő utca 140
- EÖTVÖS JÓZSEF ÁLTALÁNOS- ÉS SZAKISKOLA	9025	Győr Gyepszél utca 2
- EÖTVÖS JÓZSEF ÁLTALÁNOS ISKOLA	1191	Budapest Eötvös utca 13
- EÖTVÖS JÓZSEF ÁLTALÁNOS ISKOLA	3791	Sajókeresztúr Dózsa Gy. utca 2
- EÖTVÖS JÓZSEF ÁLTALÁNOS ISKOLA	3916	Bodrogkeresztúr Kossuth utca 66
- EÖTVÖS JÓZSEF ÁLTALÁNOS ISKOLA ÉS ALAPFOKÚ MŰVÉSZETI ISKOLA	2451	Ercsi Szent István utca 8-10
- EÖTVÖS JÓZSEF ÁLTALÁNOS ISKOLA ÉS ALAPFOKÚ MŰVÉSZETOKTATÁSI INTÉZMÉNY	4220	Hajdúböszörmény Árpád utca 22
- EÖTVÖS JÓZSEF ÁLTALÁNOS ISKOLA ÉS ALAPFOKÚ MŰVÉSZETOKTATÁSI INTÉZMÉNY	4800	Vásárosnamény Rákóczi út 6-12
- EÖTVÖS JÓZSEF ÉPITŐIPARI, MŰVÉSZETI SZAKKÉPZŐ ISKOLA	3534	Miskolc Gagarin utca 54
- EÖTVÖS JÓZSEF GIMNÁZIUM	1053	Budapest Reáltanoda utca 7
- EÖTVÖS JÓZSEF GIMNÁZIUM, SZAKKÉPZŐ ISKOLA ÉS KOLLÉGIUM	3580	Tiszaújváros Munkácsy Mihály út 13
- EÖTVÖS JÓZSEF KÖZGAZDASÁGI SZAKKÖZÉPISKOLA	2360	Gyál Erdősor utca 65
- EÖTVÖS KÁROLY ÁLTALÁNOS ISKOLA	8133	Mezőszentgyörgy Kossuth utca 25
- EÖTVÖS LORÁND ÁLTALÁNOS ISKOLA	1184	Budapest Lakatos utca 30
- EÖTVÖS LORÁND ÁLTALÁNOS ISKOLA	2440	Százhalombatta Liszt Ferenc sétány 2
- EÖTVÖS LÓRÁND ÁLTALÁNOS ISKOLA	8230	Balatonfüred Noszlopy Gáspár utca 2
- EÖTVÖS LORÁND MŰSZAKI SZAKKÖZÉPISKOLA, SZAKISKOLA ÉS KOLLÉGIUM	7400	Kaposvár Pázmány P. utca 17
- EÖTVÖS LORÁND SZAKKÖZÉPISKOLA ÉS SZAKISKOLA	1204	Budapest Török Flóris utca 89
- ÉPITŐIPARI,FAIPARI SZAKKÉPZŐ ISKOLA ÉS KOLLÉGIUM	7400	Kaposvár Cseri utca 6
- EPRESKERTI ÁLTALÁNOS ISKOLA	4030	Debrecen Epreskert utca 80
- ÉRD MEGYEI JOGÚ VÁROS PEDAGÓGIAI SZAKSZOLGÁLAT	2030	Érd Bagoly utca 2/a
- ÉRDLIGETI ÁLTALÁNOS ISKOLA	2030	Érd Diósdi utca 95-101
- ERKEL FERENC ALAPFOKÚ MŰVÉSZETI ISKOLA	5300	Karcag Szabó József utca 1
- ERKEL FERENC ALAPFOKÚ MŰVÉSZETOKTATÁSI INTÉZMÉNY	2800	Tatabánya Fő tér 34
- ERKEL FERENC ÁLTALÁNOS ISKOLA	1068	Budapest Felső erdősor utca 20
- ERKEL FERENC ÁLTALÁNOS ISKOLA	1192	Budapest Hungária út 11
- ERKEL FERENC ÁLTALÁNOS ISKOLA	2100	Gödöllő Szabadság tér 18
- ERKEL FERENC ÉNEK-ZENEI ÁLTALÁNOS ISKOLA ÉS EGYSÉGES PEDAGÓGIAI SZAKSZOLGÁLAT	8500	Pápa Korona utca 29
- ERKEL FERENC GIMNÁZIUM ÉS INFORMATIKAI SZAKKÉPZŐ ISKOLA, KOLLÉGIUM	5700	Gyula Bodoky utca 10
- ERKEL GYULA ÚJPESTI ZENEISKOLA	1042	Budapest István út 17-19
- ERZSÉBET KIRÁLYNÉ ÁLTALÁNOS ISKOLA, ALAPFOKÚ MŰVÉSZETOKTATÁSI INTÉZMÉNY ÉS SZAKISKOLA	4465	Rakamaz Ady Endre út 63
- ERZSÉBET KIRÁLYNÉ SZÉPÉSZETI SZAKKÖZÉPISKOLA	1203	Budapest Kossuth Lajos utca 35
- ERZSÉBET UTCAI ÁLTALÁNOS ISKOLA	1043	Budapest Erzsébet utca 31
- ERZSÉBETHELYI ÁLTALÁNOS ISKOLA	5600	Békéscsaba Madách utca 2
- ERZSÉBETVÁROSI KÉTTANNYELVŰ ÁLTALÁNOS ISKOLA, SZAKISKOLA ÉS SZAKKÖZÉPISKOLA	1073	Budapest Kertész utca 30
- ERZSÉBETVÁROSI NEVELÉSI TANÁCSADÓ ÉS EGYSÉGES PEDAGÓGIAI SZAKSZOLGÁLAT	1075	Budapest Rumbach Sebestyén utca 10
- ESÉLY PEDAGÓGIAI KÖZPONT ÁLTALÁNOS ISKOLA, SPECIÁLIS SZAKISKOLA, EGYSÉGES PEDAGÓGIAI SZAKSZOLGÁLAT, NEVELÉSI TANÁCSADÓ	5600	Békéscsaba Vandháti út 3
- ESZE TAMÁS GIMNÁZIUM	4700	Mátészalka Kazinczy út 7
- ESZTERGÁLY MIHÁLY ÁLTALÁNOS ISKOLA	2161	Csomád Irtvány utca 46
- FABRICZIUS JÓZSEF ÁLTALÁNOS ISKOLA	2112	Veresegyház Fő út 77-79
- FABRICZIUS JÓZSEF ESTI GIMNÁZIUM ÉS KERESKEDELMI SZAKKÖZÉPISKOLA	2112	Veresegyház Fő út 77-79
- FÁBRY ZOLTÁN KÖZÉPISKOLÁS LEÁNYKOLLÉGIUM	1074	Budapest Hársfa utca 4
- FARKAS FERENC ALAPFOKÚ MŰVÉSZETI ISKOLA	2120	Dunakeszi Bem utca 27
- FARKAS FERENC MŰVÉSZETI ISKOLA	3950	Sárospatak Szent Erzsébet utca 30
- FARKAS FERENC ZENE- ÉS ARANYMETSZÉS MŰVÉSZETI ISKOLA	8800	Nagykanizsa Sugár utca 18
- FARKAS FERENC ZENEISKOLA ALAPFOKÚ MŰVÉSZETI ISKOLA	3300	Eger Dobó István tér 13
- FARKAS FERENC ZENEISKOLA ALAPFOKÚ MŰVÉSZETOKTATÁSI INTÉZMÉNY	1016	Budapest Lisznyai utca 40-42
- FARKASLYUKI ÁLTALÁNOS ISKOLA	3608	Farkaslyuk Esze Tamás út 9
- FARKASRÉTI ÁLTALÁNOS ISKOLA	1112	Budapest Érdi utca 2
- FARMOS KÖZSÉG ÁLTALÁNOS ISKOLA	2765	Farmos Szelei utca 2-6
- FÁY ANDRÁS ÁLTALÁNOS ISKOLA ÉS ALAPFOKÚ MŰVÉSZETOKTATÁSI INTÉZMÉNY	3240	Parád Kossuth utca 123
- FÁY ANDRÁS ÁLTALÁNOS ISKOLA JOBBÁGYI	3063	Jobbágyi Iskola utca 2-4
- FÁY ANDRÁS KÖZGAZDASÁGI, ÜZLETI ÉS POSTAI SZAKKÖZÉPISKOLA	9400	Sopron Teleki Pál utca 26
- FÁY ANDRÁS KÖZLEKEDÉSGÉPÉSZETI, MŰSZAKI SZAKKÖZÉPISKOLA	1095	Budapest Mester utca 60-62
- FAZEKAS GÁBOR UTCAI ÁLTALÁNOS ISKOLA	6400	Kiskunhalas Fazekas Gábor utca 1
- FAZEKAS MIHÁLY ÁLTALÁNOS ISKOLA	2120	Dunakeszi Radnóti utca 29
- FAZEKAS MIHÁLY ÁLTALÁNOS ISKOLA	4025	Debrecen Vásáry I. utca 10
- FAZEKAS MIHÁLY GIMNÁZIUM	4025	Debrecen Hatvan utca 44
- FAZEKAS UTCAI ÁLTALÁNOS ISKOLA ÉS ALAPFOKÚ MŰVÉSZETOKTATÁSI INTÉZMÉNY	3525	Miskolc Fazekas utca 6
- FEKETE ISTVÁN ÁLTALÁNOS ISKOLA	1237	Budapest Nyír utca 22
- FEKETE ISTVÁN ÁLTALÁNOS ISKOLA	2213	Monorierdő Szabadság utca 43
- FEKETE ISTVÁN ÁLTALÁNOS ISKOLA	2932	Almásfüzitő Ady Endre utca 4
- FEKETE ISTVÁN ÁLTALÁNOS ISKOLA	6729	Szeged Postás utca 1-3
- FEKETE ISTVÁN ÁLTALÁNOS ISKOLA	8230	Balatonfüred Iskola utca 2
- FEKETE ISTVÁN ÁLTALÁNOS ISKOLA	9200	Mosonmagyaróvár Gorkij utca 29
- FEKETE ISTVÁN ÁLTALÁNOS ISKOLA ÉS ALAPFOKÚ MŰVÉSZETOKTATÁSI INTÉZMÉNY	2458	Kulcs Kossuth Lajos utca 75
- FEKETE ISTVÁN ÁLTALÁNOS ISKOLA ÉS ELŐKÉSZÍTŐ SZAKISKOLA	1126	Budapest Orbánhegyi út 7
- FEKETE ISTVÁN ÁLTALÁNOS ISKOLA ÉS SZAKISKOLA	2230	Gyömrő Kossuth Ferenc utca 5-7
- FEKETE ISTVÁN ÁLTALÁNOS ISKOLA ÉS SZAKMUNKÁSKÉPZŐ SZAKISKOLA	2685	Nógrádsáp Hunyadi út 2
- FEKETE ISTVÁN ÁLTALÁNOS ISKOLA GOGÁNFA-UKK-DABRONC	8346	Gógánfa Kisfaludy utca 2
- FEKETE ISTVÁN ÁLTALÁNOS ISKOLA, KOLLÉGIUM ÉS SPORTISKOLA	6050	Lajosmizse Szabadság tér 13

- FEKETE ISTVÁN KÖRZETI ÁLTALÁNOS ISKOLA	2183	Galgamácsa Iskola utca 3
- FEKETE ISTVÁN-VÖRÖSMARTY MIHÁLY ÁLTALÁNOS ISKOLA, GIMNÁZIUM ÉS SZAKKÖZÉPISKOLA	8400	Ajka Fürst S. utca 2
- FEKETE LÁSZLÓ ZENEISKOLA-ALAPFOKÚ MŰVÉSZETOKTATÁSI INTÉZMÉNY	5350	Tiszafüred Piac tér 4
- FELSŐBÜKI NAGY PÁL ÁLTALÁNOS ISKOLA ÉS VENDÉGLÁTÓIPARI SZAKISKOLA	9737	Bük Eötvös József utca 1-3
- FELSŐBÜKI NAGY PÁL ÁLTALÁNOS ISKOLA FERTŐSZENTMIKLÓS	9444	Fertőszentmiklós Szent István utca 41-42
- FELSÖBÜKI NAGY PÁL GIMNÁZIUM	9330	Kapuvár Fő tér 25
- FELSŐ-KISKUNSÁGI ÉS DUNAMELLÉKI TÖBBCÉLÚ KISTÉRSÉGI TÁRSULÁS PEDAGÓGIAI SZAKSZOLGÁLATA	6090	Kunszentmiklós Endrédy I. utca 4
- FELSŐ-TISZA VIDÉKI TÖBBCÉLÚ KISTÉRSÉGI TÁRSULÁS EGYSÉGES PEDAGÓGIAI SZAKSZOLGÁLATA	4900	Fehérgyarmat Tömöttvár utca 3
- FELSŐVÁROSI ÁLTALÁNOS ISKOLA	3200	Gyöngyös Martinovics Ignác út 2
- FELSŐVÁROSI ÁLTALÁNOS ISKOLA	6400	Kiskunhalas Szabadság tér 6
- FELSŐVÁROSI ÁLTALÁNOS ISKOLA OBERSTÄDTISCHE GRUNDSCHULE	8000	Székesfehérvár Koppány utca 2
- FERENCVÁROSI ÁDÁM JENŐ ZENEISKOLA ALAPFOKÚ MŰVÉSZETI ISKOLA	1092	Budapest Köztelek utca 8
- FERENCVÁROSI PEDAGÓGIAI SZAK- ÉS SZAKMAI SZOLGÁLTATÓ KÖZPONT	1095	Budapest Mester utca 67
- FERENCZI SÁNDOR EGÉSZSÉGÜGYI SZAKKÖZÉPISKOLA	3529	Miskolc Szigethy M. utca 8
- FERENCZY NOÉMI KÖZÉPISKOLAI LEÁNYKOLLÉGIUM	1089	Budapest Reguly Antal utca 42
- FERENCSIK JÁNOS ZENEISKOLA	8230	Balatonfüred Ady E. út 13
- FERTŐRÁKOSI ÁLTALÁNOS ÉS ALAPFOKÚ MŰVÉSZETI ISKOLA	9421	Fertőrákos Fő utca 236/A
- FERTŐ-TÁJ ÁLTALÁNOS ISKOLA	9437	Hegykő Iskola utca 7-9
- FESTETICS GYÖRGY ZENEISKOLA ALAPFOKÚ MŰVÉSZETOKTATÁSI INTÉZMÉNY	8360	Keszthely Deák F. utca 3
- FESTETICS KRISTÓF ÁLTALÁNOS ISKOLA	8648	Balatonkeresztúr Ady Endre utca 1
- FESZTY ÁRPÁD ÁLTALÁNOS ISKOLA	2900	Komárom Csillag lakótelep 16
- FILLÉR UTCAI ÁLTALÁNOS ISKOLA	1022	Budapest Fillér utca 70/76
- FIUMEI ÚTI ÁLTALÁNOS ISKOLA SZOLNOK	5000	Szolnok Fiumei utca 5
- FODOR JÓZSEF SZAKKÉPZŐ ISKOLA	1214	Budapest Tejút utca 10-12
- FODROS ÁLTALÁNOS ISKOLA	1039	Budapest Fodros utca 38-40
- FOGARASI JÁNOS ÁLTALÁNOS ISKOLA	3831	Kázsmárk Fő út 79
- FONYÓDI ALAPFOKÚ MŰVÉSZETI ISKOLA	8640	Fonyód Bartók B. utca 22
- FORRAY MÁTÉ ÁLTALÁNOS ISKOLA ÉS ALAPFOKÚ MŰVÉSZETOKTATÁSI INTÉZMÉNY	6635	Szegvár Templom utca 2
- FÓTI NÉPMŰVÉSZETI SZAKKÖZÉP-, SZAKISKOLA ÉS GIMNÁZIUM	2151	Fót Vörösmarty tér 2
- FÓTI ÖNKORMÁNYZATI ZENEISKOLA - ALAPFOKÚ MŰVÉSZETOKTATÁSI INTÉZMÉNY	2151	Fót Dózsa György út 12-14
- FÖLDES FERENC GIMNÁZIUM	3525	Miskolc Hősök tere 7
- FÖLDI JÁNOS KÉTTANNYELVŰ ÁLTALÁNOS ISKOLA ÉS ALAPFOKÚ MŰVÉSZETOKTATÁSI INTÉZMÉNY	4242	Hajdúhadház Bocskai tér 14
- FÖLDVÁRY GÁBOR KÉT TANÍTÁSI NYELVŰ ÁLTALÁNOS ISKOLA	6098	Tass Dunai utca 24
- FÖLDVÁRY KÁROLY ÁLTALÁNOS ISKOLA	2600	Vác Nagymező utca 14
- FÖLDVÁRY KÁROLY ÁLTALÁNOS ISKOLA	2764	Tápióbicske Rákóczi út 82
- FÖLDVÁRY MIKLÓS ALAPFOKÚ MŰVÉSZETI ISKOLA	2711	Tápiószentmárton Kossuth Lajos út 11
- FŐVÁROSI BESZÉDJAVÍTÓ INTÉZET ÉS EGYSÉGES GYÓGYPEDAGÓGIAI MÓDSZERTANI INTÉZMÉNY	1077	Budapest Izabella utca 1
- FŐVÁROSI ISKOLASZANATÓRIUM ÁLTALÁNOS ISKOLA	1118	Budapest Rimaszombati út 2-4
- FRÁTER ERZSÉBET ÁLTALÁNOS ISKOLA	3052	Csécse Madách út 6
- FRÁTER GYÖRGY ÁLTALÁNOS ISKOLA ÉS ALAPFOKÚ MŰVÉSZETI ISKOLA	3572	Sajólád Dózsa György út 74
- FREDERIC CHOPIN ZENEISKOLA	2100	Gödöllő Ady E. sétány 1
- FÜZES UTCAI ÁLTALÁNOS ISKOLA	2800	Tatabánya Füzes utca 38
- GÁBOR ÁRON "MŰVÉSZETI ISKOLA" SZAKKÖZÉPISKOLA	3533	Miskolc Bolyai Farkas utca 10
- GÁBOR ÁRON ÁLTALÁNOS ISKOLA	1196	Budapest Nádasdy utca 98
- GÁBOR ÁRON ÁLTALÁNOS ISKOLA	8192	Hajmáskér Iskola út 1
- GÁBOR DÉNES ELEKTRONIKAI MÜSZAKI SZAKKÖZÉPISKOLA ÉS KOLLÉGIUM	4027	Debrecen Füredi út 69
- GÁBOR LÁSZLÓ ÉPÍTÖIPARI SZAKKÉPZŐ ISKOLA	9024	Győr Nádor tér 4
- GÁDOR ÁLTALÁNOS ISKOLA	1222	Budapest Gádor utca 101-105
- GALAMBOS JÁNOS ALAPFOKÚ MŰVÉSZETOKTATÁSI INTÉZMÉNY	1239	Budapest Grassalkovich út 169
- GANZ ÁBRAHÁM ÉS MUNKÁCSY MIHÁLY SZAKKÖZÉPISKOLA ÉS SZAKISKOLA	8900	Zalaegerszeg Gasparich Márk út 27
- GANZ ÁBRAHÁM KÉT TANÍTÁSI NYELVŰ SZAKKÖZÉPISKOLA ÉS SZAKISKOLA	1195	Budapest Üllői út 303
- GARAY JÁNOS ÁLTALÁNOS ISKOLA	2151	Fót Arany János utca 20-26
- GARAY JÁNOS GIMNÁZIUM	7100	Szekszárd Szent István tér 7-9
- GÁRDONYI GÉZA ÁLTALÁNOS ISKOLA	1114	Budapest Bartók Béla út 27
- GÁRDONYI GÉZA ÁLTALÁNOS ISKOLA	2133	Sződliget Rákóczi utca 1-3
- GÁRDONYI GÉZA ÁLTALÁNOS ISKOLA	3133	Magyargéc Rákóczi út 66
- GÁRDONYI GÉZA ÁLTALÁNOS ISKOLA	7781	Lippó Ifjúság utca 1
- GÁRDONYI GÉZA ÁLTALÁNOS ISKOLA	9400	Sopron Ferenczy János utca 1-3
- GÁRDONYI GÉZA ÁLTALÁNOS ISKOLA ÉS GIMNÁZIUM	2030	Érd Gárdonyi Géza utca 1/b
- GÁRDONYI GÉZA ÁLTALÁNOS ISKOLA SORKIFALUD	9774	Sorkifalud Kossuth L. utca 75
- GÁRDONYI GÉZA KÖZÖS FENNTARTÁSÚ ÁLTALÁNOS ÉS ALAPFOKÚ MŰVÉSZETI ISKOLA	8460	Devecser Várkert 1
- GAZDAGRÉT-CSÍKIHEGYEK ÁLTALÁNOS ISKOLA	1118	Budapest Csíki-hegyek utca 13-15
- GAZDAGRÉT-TÖRÖKUGRATÓ ÁLTALÁNOS ISKOLA GRUNDSCHULE IN GAZDAGRÉT	1118	Budapest Törökugrató utca 15
- GEDÓI ÁLTALÁNOS ISKOLA ÉS ALAPFOKÚ MŰVÉSZETI ISKOLA	6723	Szeged József Attila sugárút 116
- GENNARO VEROLINO ÁLTALÁNOS ISKOLA, SPECIÁLIS SZAKISKOLA, KOLLÉGIUM ÉS GYERMEKOTTHON	1121	Budapest Hegyhát út 19
- GÉPÉSZETI ÉS SZÁMÍTÁSTECHNIKAI SZAKKÖZÉPISKOLA	5600	Békéscsaba Kazinczy utca 7
- GÉRCE ÁLTALÁNOS ISKOLA	9672	Gérce Kossuth utca 221
- GESZTENYEFASORI ÁLTALÁNOS ISKOLA ÉS ALAPFOKÚ MŰVÉSZETOKTATÁSI INTÉZMÉNY	8136	Lajoskomárom Gesztenyefasor utca 4
- GIORGIO PERLASCA VENDÉGLÁTÓIPARI SZAKKÖZÉPISKOLA ÉS SZAKISKOLA	1106	Budapest Maglódi út 8
- GLORIETT ÁLTALÁNOS ÉS SPORTISKOLA	1186	Budapest Tövishát utca 8
- GORSIUM ÁLTALÁNOS ISKOLA	8121	Tác Kossuth utca 135
- GOTHARD JENŐ ÁLTALÁNOS ISKOLA	9700	Szombathely Benczúr Gyula utca 10

- GÖLLESZ VIKTOR SPECIÁLIS SZAKISKOLA, ÁLTALÁNOS ISKOLA ÉS EGYSÉGES GYÓGYPEDAGÓGIAI MÓDSZERTANI INTÉZMÉNY	4400	Nyíregyháza Báthory út 30
- GÖNCZY PÁL ÁLTALÁNOS ISKOLA	4225	Debrecen Gönczy Pál utca 1-3
- GÖNCZY PÁL KÉTTANNYELVŰ ÁLTALÁNOS ISKOLA ÉS SPORTISKOLA	4200	Hajdúszoboszló Kálvin tér 7-8
- GÖRGEY ARTÚR ÁLTALÁNOS ISKOLA ÉS ALAPFOKÚ MŰVÉSZETOKTATÁSI INTÉZMÉNY	3562	Onga Görgey Artúr utca 2
- GRASSALKOVICH ANTAL ÁLTALÁNOS ISKOLA ANTON GRASSALKOVICH GRUNDSCHULE	1239	Budapest Hősök tere 18-20
- GRASSALKOVICH ANTAL NÉMET NEMZETISÉGI ÉS KÉTNYELVŰ ÁLTALÁNOS ISKOLA	2220	Vecsés Fő utca 90-92
- GREGOR JÓZSEF ÁLTALÁNOS ISKOLA	1172	Budapest Rákosliget, Hősök tere 19-20
- GREGOR JÓZSEF ÁLTALÁNOS ISKOLA	6726	Szeged Fő fasor 61
- GRÓF ANDRÁSSY GYULA ÁLTALÁNOS ISKOLA	2220	Vecsés Erzsébet tér 1
- GRÓF APPONYI ALBERT ÁLTALÁNOS ISKOLA	9721	Gencsapáti Dózsa Gy. utca 2/a
- GRÓF ESTERHÁZY MÓRIC ÁLTALÁNOS ISKOLA	8083	Csákvár Szabadság tér 8
- GRÓF SZÉCHENYI ISTVÁN ÁLTALÁNOS ISKOLA	2315	Szigethalom Thököly út 37
- GRÓF SZÉCHENYI ISTVÁN ÁLTALÁNOS ISKOLA	2344	Dömsöd Széchenyi út 9
- GRÓF SZÉCHENYI ISTVÁN ÁLTALÁNOS ISKOLA	2746	Jászkarajenő Fő utca 46
- GRÓF SZÉCHENYI ISTVÁN ÁLTALÁNOS ISKOLA ÉS ALAPFOKÚ MŰVÉSZETOKTATÁSI INTÉZMÉNY	2251	Tápiószecső Petőfi Sándor utca 1
- GRÓF SZÉCHENYI ISTVÁN KISTÉRSÉGI KÖZÖS FENNTARTÁSÚ ÁLTALÁNOS ISKOLA	2526	Epöl Hősök tere 5
- GRÓF SZÉCHENYI ISTVÁN MŰSZAKI SZAKKÖZÉPISKOLA	8000	Székesfehérvár Budai utca 45
- GRÓF ZICHY JÁNOS ÁLTALÁNOS ÉS ALAPFOKÚ MŰVÉSZETI ISKOLA	8123	Soponya Dózsa György utca 5
- GUBÁNYI KÁROLY ÁLTALÁNOS ISKOLA	2721	Pilis Kossuth L. utca 30
- GULNER GYULA ÁLTALÁNOS ISKOLA	1183	Budapest Gulner Gyula utca 2
- GULYÁS PÁL KOLLÉGIUM	4024	Debrecen Sumen utca 3
- GUNDEL KÁROLY VENDÉGLÁTÓIPARI ÉS IDEGENFORGALMI SZAKKÉPZŐ ISKOLA	1097	Budapest Ecseri út 7
- GYENGÉNLÁTÓK ÁLTALÁNOS ISKOLÁJA, EGYSÉGES GYÓGYPEDAGÓGIAI MÓDSZERTANI INTÉZMÉNYE ÉS KOLLÉGIUMA	1147	Budapest Miskolci út 77
- GYERMEKPSZICHOLÓGIAI ÉS PEDAGÓGIAI TANÁCSADÓ, GYŐRI KISTÉRSÉG	9023	Győr Török István utca 36
- GYÓNI GÉZA ÁLTALÁNOS ISKOLA	2373	Dabas Szőlő utca 2
- GYÖRGYI DÉNES ÁLTALÁNOS ISKOLA ÉS LOGOPÉDIAI INTÉZET	8220	Balatonalmádi Bajcsy-Zs. út 30
- GYŐRI TÁNC- ÉS KÉPZŐMŰVÉSZETI ÁLTALÁNOS ISKOLA, SZAKKÖZÉPISKOLA ÉS KOLLÉGIUM	9023	Győr Szabolcska út 5
- GYŐRZÁMOLYI PETŐFI SÁNDOR ÁLTALÁNOS ISKOLA	9172	Győrzámoly Iskola utca 1
- GYULA ÉS KÖRNYÉKE TÖBBCÉLÚ KISTÉRSÉGI TÁRSULÁS EGYSÉGES PEDAGÓGIAI SZAKSZOLGÁLATI INTÉZMÉNY	5742	Elek Lőkösházi út 17-19
- GYULA VÁROS ÖNKORMÁNYZATÁNAK ALAPFOKÚ OKTATÁSI, MŰVÉSZETOKTATÁSI, SPORTISKOLAI ÉS PEDAGÓGIAI SZAKSZOLGÁLATI INTÉZMÉNYE	5700	Gyula Ady E. utca 19
- GYULAFFY LÁSZLÓ ÁLTALÁNOS ISKOLA	8412	Veszprém Vízi utca 24
- GYULAI GAÁL MIKLÓS ÁLTALÁNOS ISKOLA, ALAPFOKÚ MŰVÉSZETOKTATÁSI INTÉZMÉNY	2740	Abony Kálvin János út 11
- GYULAI ISTVÁN ÁLTALÁNOS ISKOLA	1202	Budapest Mártírok útja 205
- GYURKOVICS TIBOR ÁLTALÁNOS ISKOLA, ELŐKÉSZÍTŐ SZAKISKOLA, EGYSÉGES GYÓGYPEDAGÓGIAI MÓDSZERTANI INTÉZMÉNY ÉS NEVELÉSI TANÁCSADÓ	1172	Budapest Rákoscsaba-Újtelep, Naplás út 60
- GYŰR MENTI TELEPÜLÉSEK ISKOLATÁRSULÁSA	9124	Gyömöre Rákóczi Ferenc utca 5
- HAJDÚBÖSZÖRMÉNYI EGYSÉGES PEDAGÓGIAI SZAKSZOLGÁLAT	4220	Hajdúböszörmény Polgári utca 48-50
- HAJDÚSZOBOSZLÓI PEDAGÓGIAI SZAKSZOLGÁLAT	4200	Hajdúszoboszló Bányász utca 37
- HAJNÓCZY JÓZSEF GIMNÁZIUM, HUMÁN SZAKKÖZÉPISKOLA ÉS KOLLÉGIUM	5430	Tiszaföldvár Kossuth Lajos út 122
- HAJNÓCZY JÓZSEF KOLLÉGIUM	7633	Pécs Türr I. utca 2
- HAJÓS ALFRÉD ÁLTALÁNOS ISKOLA	2100	Gödöllő Légszesz utca 10
- HAJÓS ALFRÉD ÁLTALÁNOS ISKOLA	1203	Budapest Lajtha László utca 5-7
- HALASSY OLIVÉR NÉMET TAGOZATOS ÁLTALÁNOS ISKOLA	1043	Budapest Pozsonyi út 3
- HALÁSZY KÁROLY ÁLTALÁNOS ISKOLA	2364	Ócsa Bajcsy-Zsilinszky út 52
- HALIMBA, NYIRÁD, SZŐC INTÉZMÉNYFENNTARTÓ TÁRSULÁS ÁLTALÁNOS ISKOLÁJA	8454	Nyirád Szabadság utca 1
- HALLÁSVIZSGÁLÓ ORSZÁGOS SZAKÉRTŐI ÉS REHABILITÁCIÓS BIZOTTSÁG ÉS GYÓGYPEDAGÓGIAI SZOLGÁLTATÓ KÖZPONT	1145	Budapest Cinkotai út 125-137
- HALLER JÁNOS ÁLTALÁNOS, SZAKKÖZÉP- ÉS SZAKISKOLA	9200	Mosonmagyaróvár Mosonvár utca 15
- HALMI TELEPI ÁLTALÁNOS ISKOLA	2220	Vecsés Halmy József tér 1
- HAMVAS BÉLA GIMNÁZIUM ÉS SZAKKÉPZŐ ISKOLA	2840	Oroszlány Kossuth Lajos utca 2
- HANDLER NÁNDOR SZAKKÉPZŐ ISKOLA	9400	Sopron Halász utca 9-15
- HANGONYI GYÖRGY ÁLTALÁNOS ISKOLA	3626	Hangony Rákóczi út 136
- HANKÓ LÁSZLÓ ZENEISKOLA ALAPFOKÚ MŰVÉSZETI ISKOLA	4440	Tiszavasvári Báthory utca 1
- HARMÓNIA ZENEISKOLA ALAPFOKÚ MŰVÉSZETOKTATÁSI INTÉZMÉNY	2225	Üllő Pesti út 53
- HARSÁNYI JÁNOS SZAKKÖZÉPISKOLA ÉS SZAKISKOLA	1091	Budapest Ifjúmunkás utca 31
- HÁRSFADOMBI ÁLTALÁNOS ISKOLA	2065	Mány Szent István utca 4
- HATOS FERENC ÁLTALÁNOS ISKOLA ÉS ALAPFOKÚ MŰVÉSZETOKTATÁSI INTÉZMÉNY	9751	Vép Rákóczi utca 22
- HATVANI ISTVÁN ÁLTALÁNOS ISKOLA	4028	Debrecen Kardos Albert utca 18-24
- HAUSER LAJOS ÁLTALÁNOS ISKOLA	8409	Úrkút Rákóczi utca 42
- HEFELE MENYHÉRT ÉPÍTŐ- ÉS FAIPARI SZAKKÉPZŐ ISKOLA	9700	Szombathely Szent Márton utca 77
- HEGYALJA ÁLTALÁNOS ISKOLA	3933	Olaszliszka Petőfi Sándor út 24
- HEGYESKŐ ÁLTALÁNOS ISKOLA	2531	Tokod Béke utca 26
- HÉHALMI ÁLTALÁNOS ISKOLA	3041	Héhalom HŐsök tere 2
- HEJŐPAPI ÁLTALÁNOS ISKOLA	3594	Hejőpapi Templom út 2
- HELTAI GÁSPÁR ÁLTALÁNOS ISKOLA	1148	Budapest Padlizsán utca 11-13
- HERCEG BATTHYÁNY FÜLÖP GIMNÁZIUM ÉS ÁLTALÁNOS ISKOLA	8130	Enying Kossuth Lajos utca 55
- HERCEG ESTERHÁZY MIKLÓS SZAKKÉPZŐ ISKOLA, SPECIÁLIS SZAKISKOLA ÉS KOLLÉGIUM	7200	Dombóvár Népköztársaság útja 21
- HERÉDI ÁLTALÁNOS ISKOLA	3011	Heréd Iskola utca 4
- HERENDI ÁLTALÁNOS ISKOLA ÉS ALAPFOKÚ MÜVÉSZETOKTATÁSI INTÉZMÉNY	8440	Herend Iskola utca 8
- HERMAN OTTÓ ÁLTALÁNOS ISKOLA	1149	Budapest Egressy út 69
- HERMAN OTTÓ ÁLTALÁNOS ISKOLA	1161	Budapest Regele János utca 43-45

- HERMAN OTTÓ ÁLTALÁNOS ISKOLA	1222	Budapest Pannónia utca 50
- HERMAN OTTÓ ÁLTALÁNOS ISKOLA	2363	Felsőpakony Iskola utca 20
- HERMAN OTTÓ ÁLTALÁNOS ISKOLA	5084	Rákócziújfalu Petőfi S út 17-19
- HERMAN OTTÓ ÁLTALÁNOS ISKOLA ÉS ALAPFOKÚ MŰVÉSZETOKTATÁSI INTÉZMÉNY	3571	Alsózsolca Kassai út 23
- HERMAN OTTÓ ÁLTALÁNOS ISKOLA ÉS BUDAÖRSI LOGOPÉDIAI INTÉZET	2040	Budaörs Ifjúság utca 6
- HERMAN OTTÓ ÁLTALÁNOS ISKOLA ÉS MUNKÁCSY MIHÁLY ALAPFOKÚ MŰVÉSZETOKTATÁSI INTÉZMÉNY	3529	Miskolc Gesztenyés utca 25
- HERMAN OTTÓ GIMNÁZIUM	3525	Miskolc Tizeshonvéd utca 21
- HERMAN OTTÓ KERTÉSZETI, KÖRNYEZETVÉDELMI, VADGAZDÁLKODÁSI SZAKKÉPZŐ ISKOLA ÉS KOLLÉGIUM	9700	Szombathely Ernuszt Kelemen utca 1
- HERMANN LÁSZLÓ ZENEMŰVÉSZETI SZAKKÖZÉPISKOLA ÉS ALAPFOKÚ MŰVÉSZETOKTATÁSI INTÉZMÉNY	8000	Székesfehérvár Városház tér 3
- HERNÁD-PUSZTAVACS KÖZÖS FENNTARTÁSÚ ÁLTALÁNOS ISKOLA	2376	Hernád Fő utca 150
- HÉTVEZÉR ÁLTALÁNOS ISKOLA	8000	Székesfehérvár Hétvezér tér
- HEVESI KISTÉRSÉG TÖBBCÉLÚ TÁRSULÁSA NEVELÉSI TANÁCSADÓJA	3360	Heves Arany János út 36/b
- HEVESI SÁNDOR ÁLTALÁNOS ISKOLA	8800	Nagykanizsa Hevesi Sándor utca 2
- HEVESY GYÖRGY ÁLTALÁNOS ISKOLA	2194	Tura Hevesy utca 1
- HILD JÓZSEF ÁLTALÁNOS ISKOLA	1051	Budapest Nádor utca 12
- HILD JÓZSEF ÉPÍTŐIPARI SZAKKÖZÉPISKOLA	9021	Győr Szent István út 1
- HILD JÓZSEF SZAKKÖZÉPISKOLA, SZAKISKOLA, SPECIÁLIS SZAKISKOLA ÉS KOLLÉGIUM	2400	Dunaújváros Bercsényi Miklós utca 8
- HODÁSZI KÖLCSEY FERENC ÁLTALÁNOS ISKOLA	4334	Hodász Szechenyi utca 1-3
- HÓDMEZŐVÁSÁRHELY MEGYEI JOGÚ VÁROS ÖNKORMÁNYZAT PÉCZELY ATTILA ALAPFOKÚ MŰVÉSZETOKTATÁSI INTÉZMÉNY	6800	Hódmezővásárhely Mária Valéria utca 4-6
- HÓDMEZŐVÁSÁRHELY MEGYEI JOGÚ VÁROS ÖNKORMÁNYZAT VÁSÁRHELYI CSERESNYÉS KOLLÉGIUM	6800	Hódmezővásárhely Oldalkosár utca 1
- HÓDMEZŐVÁSÁRHELYI INTEGRÁLT SZAKKÉPZŐ KÖZPONT SZAKISKOLA ÉS SZAKKÖZÉPISKOLA	6800	Hódmezővásárhely Szent Antal utca 5-9
- HOMOKI ÁLTALÁNOS ISKOLA	5430	Tiszaföldvár Döbrei János út 133
- HOMOKTÖVIS ÁLTALÁNOS ISKOLA	1048	Budapest Homoktövis út 100
- HORVÁTH BOLDIZSÁR KÖZGAZDASÁGI ÉS INFORMATIKAI SZAKKÖZÉPISKOLA ÉS KOLLÉGIUM	9700	Szombathely Zrínyi Ilona utca 12
- HORVÁTH ISTVÁN ÁLTALÁNOS ISKOLA	8105	Pétfürdő Berhidai utca 54
- HORVÁTH JÓZSEF ALAPFOKÚ MŰVÉSZETOKTATÁSI INTÉZMÉNY	9400	Sopron Szélmalom utca 17
- HŐGYES ENDRE GIMNÁZIUM ÉS SZAKKÖZÉPISKOLA	4200	Hajdúszoboszló Rákóczi utca 44
- HRISZTO BOTEV ÁLTALÁNOS ISKOLA	8200	Veszprém Botev utca 2
- HUGONNAI VILMA ÁLTALÁNOS ISKOLA	1225	Budapest Nagytétényi út 291
- HUNFALVY JÁNOS KÉT TANÍTÁSI NYELVŰ KÖZGAZDASÁGI ÉS KERESKEDELMI SZAKKÖZÉPISKOLA	1011	Budapest Ponty utca 3
- HUNYADI JÁNOS ÁLTALÁNOS ISKOLA	1148	Budapest Wass Albert tér 12
- HUNYADI JÁNOS ÁLTALÁNOS ISKOLA	2134	Sződ Ady Endre út 2
- HUNYADI JÁNOS ÁLTALÁNOS ISKOLA	2330	Dunaharaszti Földvári utca 15
- HUNYADI JÁNOS ÁLTALÁNOS ISKOLA	4028	Debrecen Zákány utca 5
- HUNYADI JÁNOS ÁLTALÁNOS ISKOLA GIMNÁZIUM SZAKKÖZÉPISKOLA	6440	Jánoshalma Béke tér 11
- HUNYADI JÁNOS GIMNÁZIUM, SZAKKÖZÉPISKOLA ÉS KOLLÉGIUM	9300	Csorna Soproni út 97
- HUNYADI MÁTYÁS ÁLTALÁNOS ÉS MAGYAR-ANGOL KÉT TANÍTÁSI NYELVÜ ISKOLA., EGYSÉGES PEDAGÓGIAI SZAKSZOLGÁLAT	5200	Törökszentmiklós Hunyadi út 6
- HUNYADI MÁTYÁS ÁLTALÁNOS ISKOLA	2840	Oroszlány Havasi Márton utca 1-3
- HUNYADI MÁTYÁS ÁLTALÁNOS ISKOLA	3300	Eger Fadrusz utca 1/A
- HUNYADI MÁTYÁS ÁLTALÁNOS ISKOLA	9072	Nagyszentjános Árpád utca 11/A
- HUNYADI MÁTYÁS ÁLTALÁNOS ISKOLA ÉS ALAPFOKÚ MŰVÉSZETOKTATÁSI INTÉZMÉNY	3021	Lőrinci Szabadság tér 18
- HUNYADI MÁTYÁS ÁLTALÁNOS ISKOLA VARSÁNY	3178	Varsány Szécsényi út 1
- HUNYADI MÁTYÁS ÁLTALÁNOS ISKOLA, GIMNÁZIUM ÉS ALAPFOKÚ MŰVÉSZETOKTATÁSI INTÉZMÉNY	2314	Halásztelek Somogyi Béla utca 50
- HUNYADI MÁTYÁS NÉMET NEMZETISÉGI ÁLTALÁNOS ISKOLA, ALAPFOKÚ MŰVÉSZETOKTATÁSI INTÉZMÉNY ÉS EGYSÉGES PEDAGÓGIAI SZAKSZOLGÁLAT	2083	Solymár Templom tér 26
- HUNYADI MÁTYÁS SZAKKÉPZŐ ÉS SZAKKÖZÉPISKOLA	9200	Mosonmagyaróvár Dr. Gyárfás J. utca 3
- HUSZKA HERMINA ÁLTALÁNOS ISKOLA	2377	Örkény Bartók Béla utca 53
- HUZELLA TIVADAR ÁLTALÁNOS ÉS KÉT TANÍTÁSI NYELVŰ ISKOLA	2131	Göd Petőfi Sándor utca 48
- I. ISTVÁN KIRÁLY ÁLTALÁNOS ISKOLA	4525	Rétközberencs Fő út 22
- I. ISTVÁN SZAKKÉPZŐ ISKOLA	7030	Paks Iskola utca 7
- I. KERÜLETI NEVELÉSI TANÁCSADÓ ÉS LOGOPÉDIAI INTÉZET	1012	Budapest Logodi utca 80
- I. RÁKÓCZI GYÖRGY GIMNÁZIUM, SZAKKÖZÉPISKOLA ÉS KOLLÉGIUM	4130	Derecske Lengyel utca 1
- IBOLYA UTCAI ÁLTALÁNOS ISKOLA	4027	Debrecen Ibolya utca 3
- IHÁSZ GÁBOR ÁLTALÁNOS ISKOLA	8542	Vaszar Fő utca 9
- II. KERÜLETI PEDAGÓGIAI INTÉZET	1024	Budapest Keleti Károly utca 37
- II. KERÜLETI PEDAGÓGIAI SZAKSZOLGÁLAT	1023	Budapest Marczibányi tér 1
- II. RÁKÓCZI FERENC ÁLTALÁNOS ÉS ALAPFOKÚ MŰVÉSZETI ISKOLA	5085	Rákóczifalva Szabadság tér 1
- II. RÁKÓCZI FERENC ÁLTALÁNOS ÉS MAGYAR-NÉMET KÉT TANÍTÁSI NYELVŰ ISKOLA	3532	Miskolc Zoltán utca 5
- II. RÁKÓCZI FERENC ÁLTALÁNOS ISKOLA	1037	Budapest Erdőalja út 5
- II. RÁKÓCZI FERENC ÁLTALÁNOS ISKOLA	2193	Galgahévíz Széchenyi utca 1
- II. RÁKÓCZI FERENC ÁLTALÁNOS ISKOLA	2230	Gyömrő Bajcsy-Zsilinszky út 79-81
- II. RÁKÓCZI FERENC ÁLTALÁNOS ISKOLA	2330	Dunaharaszti Rákóczi utca 28
- II. RÁKÓCZI FERENC ÁLTALÁNOS ISKOLA	2371	Dabas Rákóczi utca 2
- II. RÁKÓCZI FERENC ÁLTALÁNOS ISKOLA	2613	Rád Rákóczi út 1
- II. RÁKÓCZI FERENC ÁLTALÁNOS ISKOLA	2750	Nagykőrös Kecskeméti út 39-41
- II. RÁKÓCZI FERENC ÁLTALÁNOS ISKOLA	3423	Tiboldddaróc Kácsi út 15
- II. RÁKÓCZI FERENC ÁLTALÁNOS ISKOLA	3432	Emőd Kossuth utca 58-64
- II. RÁKÓCZI FERENC ÁLTALÁNOS ISKOLA	3950	Sárospatak Petőfi utca 1

- II. RÁKÓCZI FERENC ÁLTALÁNOS ISKOLA	4220	Hajdúböszörmény II. Rákóczi F. utca 2
- II. RÁKÓCZI FERENC ÁLTALÁNOS ISKOLA	7030	Paks Ifjúság útja 2
- II. RÁKÓCZI FERENC ÁLTALÁNOS ISKOLA	9113	Koroncó Rákóczi utca 41
- II. RÁKÓCZI FERENC ÁLTALÁNOS ISKOLA ÉS ALAPFOKÚ MÜVÉSZETOKTATÁSI INTÉZMÉNY	4251	Hajdúsámson Kossuth utca 2-8
- II. RÁKÓCZI FERENC ÁLTALÁNOS ISKOLA ÉS ALAPFOKÚ MŰVÉSZETOKTATÁSI INTÉZMÉNY	4100	Berettyóújfalu Rákóczi utca 1
- II. RÁKÓCZI FERENC ÁLTALÁNOS ISKOLA ÉS GIMNÁZIUM	2000	Szentendre Rákóczi F. utca 6
- II. RÁKÓCZI FERENC ÁLTALÁNOS ISKOLA ÉS PEDAGÓGIAI SZAKSZOLGÁLAT	9081	Győrújbarát Veres Péter utca 98
- II. RÁKÓCZI FERENC ÁLTALÁNOS ISKOLA FERENC RAKÓCZI II. GRUNDSHULE SÜTTŐ	2543	Süttő Templom tér 2
- II. RÁKÓCZI FERENC ÁLTALÁNOS ISKOLA SZOLNOK	5000	Szolnok Rákóczi út 45
- II. RÁKÓCZI FERENC ÁLTALÁNOS ISKOLA, SPORTISKOLA ÉS PEDAGÓGIAI SZAKSZOLGÁLAT	2461	Tárnok Iskola utca 1
- II. RÁKÓCZI FERENC GIMNÁZIUM	1024	Budapest Keleti K. utca 37
- II. RÁKÓCZI FERENC GIMNÁZIUM	4800	Vásárosnamény Kossuth út 19
- II. RÁKÓCZI FERENC KÖRZETI ÁLTALÁNOS ISKOLA	3053	Ecseg Béke út 45
- II. RÁKÓCZI FERENC KÖZGAZDASÁGI SZAKKÖZÉPISKOLA	1075	Budapest Wesselényi utca 38
- II. RÁKÓCZI FERENC MAGYAR-ANGOL KÉT TANÍTÁSI NYELVŰ ÁLTALÁNOS ISKOLA	8000	Székesfehérvár Szegfű Gyula utca 4
- II. RÁKÓCZI FERENC SZAKKÖZÉP-ÉS SZAKISKOLA	4600	Kisvárda Mártírok útja 8
- II.RÁKÓCZI FERENC ÁLTALÁNOS ISKOLA	8182	Berhida Ibolya utca 4
- III. BÉLA ÁLTALÁNOS ISKOLA	2534	Tát Szent István út 27
- III. BÉLA GIMNÁZIUM	6500	Baja Szent Imre tér 5
- III. BÉLA SZAKKÉPZŐ ISKOLA ÉS KOLLÉGIUM	9970	Szentgotthárd Honvéd utca 10
- ILOSVAI SELYMES PÉTER ÁLTALÁNOS ISKOLA ÉS ALAPFOKÚ MŰVÉSZETOKTATÁSI INTÉZMÉNY	3881	Abaújszántó Béke út 15
- ILLYÉS GYULA ÁLTALÁNOS ÉS ALAPFOKÚ MŰVÉSZETOKTATÁSI ISKOLA, EGYSÉGES PEDAGÓGIAI SZAKSZOLGÁLATOT ELLÁTÓ INTÉZMÉNY	8380	Hévíz Kossuth Lajos utca 2
- ILLYÉS GYULA GIMNÁZIUM	7200	Dombóvár Bajcsy-Zsilinszky utca 2
- ILLYÉS GYULA GIMNÁZIUM ÉS KÖZGAZDASÁGI SZAKKÖZÉPISKOLA	2040	Budaörs Szabadság út 162
- IMRE SÁNDOR ÁLTALÁNOS ISKOLA	2255	Szentlőrinckáta Dózsa György út 48
- INCZÉDY GYÖRGY KÖZÉPISKOLA, SZAKISKOLA ÉS KOLLÉGIUM	4400	Nyíregyháza Árok utca 53
- IPARI SZAKKÖZÉPISKOLA ÉS GIMNÁZIUM	8200	Veszprém Iskola utca 4
- IPARI SZAKKÖZÉPISKOLA ÉS SZAKISKOLA	2760	Nagykáta Csonka köz 6
- IRINYI JÁNOS GIMNÁZIUM, SZAKKÖZÉP- ÉS SZAKISKOLA	4024	Debrecen Irinyi utca 1
- IRINYI JÓZSEF ÁLTALÁNOS ISKOLA	4274	Hosszúpályi Szabadság tér 30
- ÍRISZKERT ÁLTALÁNOS ISKOLA SZOMÓD	2896	Szomód Temető utca 16/A
- ISTVÁN KIRÁLY ÁLTALÁNOS ISKOLA	3418	Szentistván Hősök tere 1
- ISTVÁN KIRÁLY ÁLTALÁNOS ISKOLA	8000	Székesfehérvár Kelemen Béla utca 30/A
- ISZKASZENTGYÖRGYI ÁLTALÁNOS ISKOLA	8043	Iszkaszentgyörgy Kastély utca 8
- IV. BÉLA ÁLTALÁNOS ISKOLA, JÁRDÁNHÁZA	3664	Járdánháza IV. Béla út 131
- IVÁN-CSÁFORDJÁNOSFA-CSÉR-PUSZTACSALÁD KÖZSÉGI ÖNKORMÁNYZATOK ÁLTALÁNOS ISKOLÁJA	9374	Iván Ady Endre utca 2
- IZBÉGI ÁLTALÁNOS ISKOLA	2000	Szentendre Mária utca 1
- J. HAYDN ZENEISKOLA, ALAPFOKÚ MŰVÉSZETOKTATÁSI INTÉZMÉNY	9431	Fertőd Madách sétány 1
- JÁKI NAGY MÁRTON ÁLTALÁNOS ISKOLA JÁK	9798	Ják Szabadnép utca 29
- JÁMBOR VILMOS ÁLTALÁNOS ISKOLA	3245	Recsk Kossuth Lajos utca 142
- JANKAY TIBOR KÉT TANÍTÁSI NYELVŰ ÁLTALÁNOS ISKOLA	5600	Békéscsaba Thurzó utca 33
- JANKÓ JÁNOS ÁLTALÁNOS ISKOLA ÉS GIMNÁZIUM	5940	Tótkomlós Erzsébet utca 2
- JANKOVICH MIKLÓS ÁLTALÁNOS ISKOLA ÉS ALAPFOKÚ MŰVÉSZETI OKTATÁSI INTÉZMÉNY	2459	Rácalmás Szigetfő utca 24
- JANUS PANNONIUS GIMNÁZIUM	7621	Pécs Mária utca 2-4
- JÁRDÁNYI PÁL ZENEISKOLA - ALAPFOKÚ MŰVÉSZETI ISKOLA	1022	Budapest Marczibányi tér 1
- JASCHIK ÁLMOS MŰVÉSZETI SZAKKÖZÉPISKOLA	1097	Budapest Illatos út 2-4
- JÁSZAI MARI ÁLTALÁNOS ISKOLA	2200	Monor Jászai Mari tér 1
- JÁSZAPÁTI ÁLTALÁNOS ÉS ALAPFOKÚ MŰVÉSZETI ISKOLA	5130	Jászapáti István király út 12
- JÁSZSÁGI PEDAGÓGIAI SZAKSZOLGÁLAT	5100	Jászberény Nagytemplom út 1
- JEDLIK ÁNYOS GÉPIPARI ÉS INFORMATIKAI KÖZÉPISKOLA ÉS KOLLÉGIUM	9021	Győr Szent István út 7
- JELKY ANDRÁS IPARMŰVÉSZETI SZAKKÖZÉPISKOLA	1084	Budapest Rákóczi tér 4
- JELKY ANDRÁS SZAKKÖZÉPISKOLA, SZAKISKOLA ÉS KOLLÉGIUM	6500	Baja Petőfi Sándor utca 1
- JENDRASSIK-VENESZ KÖZÉPISKOLA ÉS SZAKISKOLA	8200	Veszprém Március 15. utca 5
- JERNEY JÁNOS ÁLTALÁNOS ISKOLA	6791	Szeged Jerney János utca 21
- JÓKAI MÓR ÁLTALÁNOS ÉS ALAPFOKÚ MŰVÉSZETI ISKOLA	4171	Sárrétudvari Erzsébet utca 1
- JÓKAI MÓR ÁLTALÁNOS ÉS NÉMET NEMZETISÉGI ISKOLA	1125	Budapest Diana út 4
- JÓKAI MÓR ÁLTALÁNOS ISKOLA	1145	Budapest Erzsébet királyné útja 35-37
- JÓKAI MÓR ÁLTALÁNOS ISKOLA	1163	Budapest Tiszakömlő utca 29-35
- JÓKAI MÓR ÁLTALÁNOS ISKOLA	2081	Piliscsaba Fő utca 124
- JÓKAI MÓR ÁLTALÁNOS ISKOLA	2800	Tatabánya Jókai Mór utca 62
- JÓKAI MÓR ÁLTALÁNOS ISKOLA	4751	Kocsord Jókai Mór utca 14
- JÓKAI MÓR ÁLTALÁNOS ISKOLA BANA	2944	Bana Jókai Mór utca 36
- JÓSIKA MIKLÓS ÁLTALÁNOS ISKOLA	4552	Napkor Kossuth út 59
- JÓZSEF ATTILA ÁLTALÁNOS ISKOLA	1201	Budapest Attila utca 25-27
- JÓZSEF ATTILA ÁLTALÁNOS ISKOLA	2490	Pusztaszabolcs Mátyás király út 14
- JÓZSEF ATTILA ÁLTALÁNOS ISKOLA	2840	Oroszlány Táncsics Mihály út 42
- JÓZSEF ATTILA ÁLTALÁNOS ISKOLA	4030	Debrecen Monostorpályi út 63
- JÓZSEF ATTILA ÁLTALÁNOS ISKOLA	5435	Martfű Május 1. út 2
- JÓZSEF ATTILA ÁLTALÁNOS ISKOLA	9145	Bágyogszovát Árpád utca 51
- JÓZSEF ATTILA ÁLTALÁNOS ISKOLA ÉS ALAPFOKÚ MŰVÉSZETI ISKOLA	1095	Budapest Mester utca 67
- JÓZSEF ATTILA ÁLTALÁNOS ISKOLA ÉS ALAPFOKÚ MŰVÉSZETOKTATÁSI INTÉZMÉNY	2310	Szigetszentmiklós Radnóti utca 6
- JÓZSEF ATTILA ÁLTALÁNOS ISKOLA ŐRHALOM	2671	Őrhalom Rákóczi út 33
- JÓZSEF ATTILA ÁLTALÁNOS ISKOLA, EGYSÉGES PEDAGÓGIAI SZAKSZOLGÁLAT	4100	Berettyóújfalu József Attila utca 11

- JÓZSEF ATTILA GIMNÁZIUM	1117	Budapest Váli utca 1
- JÓZSEF ATTILA GIMNÁZIUM ÉS SZAKKÉPZŐ ISKOLA	4090	Polgár Kiss Ernő utca 10
- JÓZSEF ATTILA KÖZÉPISKOLAI KOLLÉGIUM	1146	Budapest Cházár András utca 6
- JÓZSEF ATTILA KÖZÉPISKOLAI KOLLÉGIUM	8000	Székesfehérvár Széchenyi utca 13
- JÓZSEF NÁDOR ÁLTALÁNOS ISKOLA	8087	Alcsútdoboz Szabadság utca 105
- JÓZSEF NÁDOR ÁLTALÁNOS ISKOLA ÉS ALAPFOKÚ MŰVÉSZETOKTATÁSI ISKOLA (ÖKO ISKOLA)	2096	Üröm Iskola utca 3
- JÓZSEFVÁROSI EGYSÉGES GYÓGYPEDAGÓGIAI MÓDSZERTANI KÖZPONT ÉS ÁLTALÁNOS ISKOLA	1084	Budapest Tolnai Lajos utca 11-15
- JÓZSEFVÁROSI PEDAGÓGIAI SZAKSZOLGÁLAT ÉS PEDAGÓGIAI INTÉZET	1081	Budapest II.János Pál pápa tér 4
- JÓZSEFVÁROSI ZENEISKOLA	1082	Budapest Nap utca 33
- JUHÁSZ GYULA ÁLTALÁNOS ISKOLA	2600	Vác Báthori út 17-19
- JURISICH MIKLÓS GIMNÁZIUM ÉS KÖZÉPISKOLAI KOLLÉGIUM	9730	Kőszeg Hunyadi János utca 10
- KAESZ GYULA FAIPARI SZAKKÖZÉPISKOLA ÉS SZAKISKOLA	1149	Budapest Egressy út 36
- KAFFKA MARGIT ÁLTALÁNOS ISKOLA	1148	Budapest Kaffka M. köz 2-6
- KALÁSZ SULI ÁLTALÁNOS ISKOLA ÉS ALAPFOKÚ MŰVÉSZETI ISKOLA	2011	Budakalász Budai út 54
- KÁLDOR MIKLÓS KOLLÉGIUM	1022	Budapest Felvinci út 8
- KALKUTTAI TERÉZ ANYA ÁLTALÁNOS ISKOLA	4087	Hajdúdorog Nánási út 19
- KÁLLAY MIKLÓS ÁLTALÁNOS ISKOLA	4324	Kállósemjén Kölcsey út 2
- KÁLLÓI II. RÁKÓCZI FERENC ÁLTALÁNOS ISKOLA	2175	Kálló Szent István király utca 10
- KALOCSAI-DUNASZENTBENEDEKI-HOMOKMÉGYI-ÖREGCSERTŐI-SZAKMÁRI-ÚJTELEKI-USZÓDI ÁLTALÁNOS ISKOLA	6300	Kalocsa Szt. István király út 12-14
- KÁLVÁRIAPARTI ÁLTALÁNOS ISKOLA ÉS SPORTISKOLA	3200	Gyöngyös Kócsag út 40
- KANDÓ KÁLMÁN SZAKKÖZÉPISKOLA	3525	Miskolc Palóczy utca 3
- KANDÓ TÉRI ÁLTALÁNOS ISKOLA	1182	Budapest Kandó tér
- KANIZSAI DOROTTYA GIMNÁZIUM	9700	Szombathely Aréna utca 10
- KANIZSAY DOROTTYA EGÉSZSÉGÜGYI SZAKKÉPZŐ ISKOLA	1043	Budapest Kassai utca 24/a
- KÁNYAI ÁLTALÁNOS ISKOLA	8667	Kánya Fő utca 189
- KAPOCS ÁLTALÁNOS ÉS MAGYAR-ANGOL KÉT TANNYELVŰ ISKOLA - KAPOCS PRIMARY AND HUNGARIAN-ENGLISH BILINGUAL SCHOOL	1188	Budapest Kapocs utca 56
- KAPOSVÁRI KODÁLY ZOLTÁN KÖZPONTI ÁLTALÁNOS ISKOLA	7400	Kaposvár Fő utca 40-44
- KAPUVÁR TÉRSÉGI ÁLTALÁNOS ISKOLA ÉS PEDAGÓGIAI SZAKSZOLGÁLAT	9330	Kapuvár Kossuth út 9-11
- KARACS FERENC GIMNÁZIUM, SZAKKÖZÉPISKOLA, SZAKISKOLA ÉS KOLLÉGIUM	4150	Püspökladány Gagarin utca 2
- KARACS TERÉZ KÖZÉPISKOLAI LEÁNYKOLLÉGIUM	3532	Miskolc Győri kapu 156
- KARÁCSONY SÁNDOR ÁLTALÁNOS ISKOLA	4034	Debrecen Komáromi Csipkés György tér 9
- KARCAGI ÁLTALÁNOS ISKOLAI KÖZPONT	5300	Karcag Kossuth tér 4
- KARDOS ISTVÁN ÁLTALÁNOS ISKOLA ÉS KÖZGAZDASÁGI SZAKKÖZÉPISKOLA	2310	Szigetszentmiklós Tököli utca 30/a
- KARDOS LÁSZLÓ ÁLTALÁNOS ISKOLA	9800	Vasvár József A. utca 23-25
- KARINTHY FRIGYES KÉT TANÍTÁSI NYELVŰ GIMNÁZIUM-KARINTHY FRIGYES BILINGUAL ACADEMIC SECONDARY SCHOOL-KARINTHY FRIGYES ZWEISPRACHIGES GYMNASIUM	1183	Budapest Thököly utca 7
- KÁROLYI ISTVÁN 12 ÉVFOLYAMOS GIMNÁZIUM	1041	Budapest Erzsébet utca 69
- KÁROLYI MIHÁLY KÉT TANÍTÁSI NYELVŰ KÖZGAZDASÁGI SZAKKÖZÉPISKOLA	1139	Budapest Váci út 89
- KÁROLYI MIHÁLY MAGYAR-SPANYOL TANNYELVŰ GIMNÁZIUM	1191	Budapest Simonyi Zsigmond utca 33
- KASSA UTCAI ÁLTALÁNOS ISKOLA	1185	Budapest Kassa utca 175-181
- KASSAI ÚTI MAGYAR - ANGOL KÉT TANÍTÁSI NYELVŰ ÁLTALÁNOS ISKOLA	5000	Szolnok Kassai út 17
- KASTÉLY OKTATÁSI KÖZPONT NÉMET NEMZETISÉGI ÁLTALÁNOS ISKOLA, ÉS PEDAGÓGIAI SZOLGÁLTATÓ INTÉZET	8596	Pápakovácsi Fő utca 20
- KASTÉLYDOMBI ÁLTALÁNOS ISKOLA	1188	Budapest Nemes utca 56-60
- KATONA JÓZSEF GIMNÁZIUM	6000	Kecskemét Dózsa György utca 3
- KATONA JÓZSEF SZAKKÖZÉPISKOLA ÉS FELNŐTTOKTATÁSI GIMNÁZIUM	1139	Budapest Váci út 107
- KAVULÁK JÁNOS ÁLTALÁNOS ISKOLA	7516	Berzence Virág utca 10
- KAZINCZY FERENC ÁLTALÁNOS ÉS ALAPFOKÚ MŰVÉSZETI ISKOLA	2347	Bugyi Teleki utca 2
- KAZINCZY FERENC ÁLTALÁNOS ÉS MAGYAR-ANGOL KÉT TANÍTÁSI NYELVŰ ISKOLA	3529	Miskolc Középszer utca 3
- KAZINCZY FERENC ÁLTALÁNOS ISKOLA	5600	Békéscsaba Irányi utca 14
- KAZINCZY FERENC ÁLTALÁNOS ISKOLA ÉS ALAPFOKÚ MŰVÉSZETI ISKOLA	4031	Debrecen Margit tér 19
- KAZINCZY FERENC ÁLTALÁNOS ISKOLA, MAGYAR-ANGOL KÉT TANÍTÁSI NYELVŰ, NYELVOKTATÓ NÉMET NEMZETISÉGI ÁLTALÁNOS ISKOLA ÉS ALAPFOKÚ MŰVÉSZETI ISKOLA	3980	Sátoraljaújhely Deák utca 14
- KAZINCZY FERENC GIMNÁZIUM ÉS KOLLÉGIUM	9021	Győr Eötvös tér 1
- KECSKEMÉTI HUMÁN KÖZÉPISKOLA, SZAKISKOLA ÉS KOLLÉGIUM	6000	Kecskemét Nyíri út 73
- KECSKEMÉTI MŰSZAKI SZAKKÉPZŐ ISKOLA, SPECIÁLIS SZAKISKOLA ÉS KOLLÉGIUM	6000	Kecskemét Hunyadi János tér 2
- KÉKCSEI ARANY JÁNOS ÁLTALÁNOS ISKOLA	4494	Kékcse Fő utca 87
- KELEBIA KÖZSÉG ÖNKORMÁNYZAT FARKAS LÁSZLÓ ÁLTALÁNOS ISKOLA	6423	Kelebia Ady Endre utca 110
- KELENVÖLGYI ÁLTALÁNOS ISKOLA	1116	Budapest Kecskeméti J. utca 14
- KELETI KÁROLY KÖZGAZDASÁGI SZAKKÖZÉPISKOLA	1106	Budapest Gyakorló utca 21-23
- KEMENESMAGASI ÁLTALÁNOS ISKOLA	9522	Kemenesmagasi Berzsenyi Lénárd tér 3
- KEMÉNY FERENC SPORTISKOLA ÉS ÁLTALÁNOS ISKOLA	3300	Eger Kodály Zoltán utca 5
- KEMÉNY GÁBOR LOGISZTIKAI ÉS KÖZLEKEDÉSI SZAKKÖZÉPISKOLA	5600	Békéscsaba Gábor köz 1
- KEMPELEN FARKAS GIMNÁZIUM	1223	Budapest Közgazdász utca 9-11
- KENDERESI SZAKISKOLA, KÖZÉPISKOLA ÉS KOLLÉGIUM	5331	Kenderes Szent István út 27
- KÉPES GÉZA ÁLTALÁNOS ISKOLA	4700	Mátészalka Szokolay Örs út 2-4
- KERÉK ÁLTALÁNOS ISKOLA ÉS GIMNÁZIUM	1035	Budapest Kerék utca 18-20
- KERESKEDELMI ÉS IDEGENFORGALMI KÖZÉPISKOLA	3910	Tokaj Bodrogkeresztúri út 5
- KERESKEDELMI ÉS VENDÉGLÁTÓI SZAKKÉPZŐ ISKOLA ÉS KOLLÉGIUM	9700	Szombathely Nagykar utca 1-3
- KERESKEDELMI ÉS VENDÉGLÁTÓIPARI SZAKKÖZÉP- ÉS SZAKISKOLA	2400	Dunaújváros Kossuth Lajos utca 10/A
- KERESKEDELMI ÉS VENDÉGLÁTÓIPARI SZAKKÖZÉPISKOLA ÉS SZAKISKOLA	4027	Debrecen Vénkert utca 2
- KERESZTURY DEZSŐ ÁLTALÁNOS-ÉS SZAKISKOLA	8284	Nemesgulács József A. utca 72
- KERNSTOK KÁROLY ÁLTALÁNOS ISKOLA	2536	Nyergesújfalu Felszabadulás tér 1

- KERTVÁROSI ÁLTALÁNOS ISKOLA	2800	Tatabánya Hadsereg utca 40/A
- KERTVÁROSI ÁLTALÁNOS ISKOLA	6400	Kiskunhalas Nyírfa utca 23
- KERTVÁROSI ÁLTALÁNOS ISKOLA	8900	Zalaegerszeg Köztársaság útja 68
- KESJÁR CSABA ÁLTALÁNOS ISKOLA	2040	Budaörs Őszibarack utca 29
- KESZTHELY VÁROS VENDÉGLÁTÓ, IDEGENFORGALMI, KERESKEDELMI SZAKKÉPZŐ ISKOLÁJA ÉS KOLLÉGIUMA	8360	Keszthely Mártírok útja 1
- KINIZSI PÁL ÁLTALÁNOS ISKOLA	4028	Debrecen Kuruc utca 32-42
- KINIZSI PÁL ÁLTALÁNOS ISKOLA ÉS ALAPFOKÚ MŰVÉSZETOKTATÁSI INTÉZMÉNY	8291	Nagyvázsony Iskola utca 1
- KINIZSI PÁL ÉLELMISZERIPARI SZAKKÉPZŐ ISKOLA ÉS GIMNÁZIUM	7400	Kaposvár Baross utca 19
- KINIZSI PÁL GIMNÁZIUM ÉS SZAKKÖZÉPISKOLA	2740	Abony Kossuth tér 18
- KIRÁLY IVÁN KÖRZETI ÁLTALÁNOS ISKOLA FARÁD	9321	Farád Győri utca 27
- KIRÁLYFALVI MIKLÓS ÁLTALÁNOS ISKOLA PÓCSPETRI	4327	Pócspetri Iskola utca 4
- KIRÁLY-KÖNIG PÉTER ZENEISKOLA, ALAPFOKÚ MŰVÉSZETI ISKOLA	6722	Szeged Tábor utca 3
- KIS BÁLINT ÁLTALÁNOS ISKOLA	5500	Gyomaendrőd Fő út 181
- KISFALUDY KÁROLY GIMNÁZIUM	7700	Mohács Szepessy tér 6
- KISFALUDY KÁROLY KÖZÉPISKOLAI KOLLÉGIUM	1191	Budapest Kisfaludy utca 28
- KISFALUDY MIHÁLY ÁLTALÁNOS ISKOLA ÉS ALAPFOKÚ MŰVÉSZETI ISKOLA	2851	Környe Beloiannisz utca 1
- KIS-FORRÁS NÉMET NEMZETISÉGI ÁLTALÁNOS ISKOLA	2074	Perbál Hősök tere 2
- KISKUNFÉLEGYHÁZI KÖZÉPISKOLA, SZAKISKOLA, SPECIÁLIS SZAKISKOLA ÉS KOLLÉGIUM	6100	Kiskunfélegyháza Kossuth utca 34
- KISKUNFÉLEGYHÁZI ÖSSZEVONT ÁLTALÁNOS ISKOLA	6100	Kiskunfélegyháza Deák Ferenc utca 14
- KISKUNFÉLEGYHÁZI TÖBBCÉLÚ KÖZÖS IGAZGATÁSÚ KÖZOKTATÁSI INTÉZMÉNY - ÁLTALÁNOS ISKOLA, ALAPFOKÚ MŰVÉSZETI ISKOLA ÉS PEDAGÓGIAI SZAKSZOLGÁLAT	6100	Kiskunfélegyháza Batthyány Lajos utca 12-16
- KISKUNLACHÁZA - ÁPORKA TÁRSULÁS ÁLTALÁNOS ISKOLÁJA ÉS EGYSÉGES GYÓGYPEDAGÓGIAI MÓDSZERTANI INTÉZMÉNYE	2340	Kiskunlacháza Munkácsy tér 1
- KISKUNLACHÁZI SZAKKÖZÉP- ÉS SZAKKÉPZŐ ISKOLA	2343	Kiskunlacháza Rákóczi utca 63
- KISPESTI ALAPFOKÚ MŰVÉSZETOKTATÁSI INTÉZMÉNY	1196	Budapest Irányi Dániel utca 2
- KISPESTI DEÁK FERENC GIMNÁZIUM	1192	Budapest Gutenberg körút 6
- KISS ÁRPÁD ÁLTALÁNOS ISKOLA	2660	Balassagyarmat Bajcsy-Zsilinszky utca 7
- KISS ZOLTÁN ÁLTALÁNOS ISKOLA	4288	Újléta Magyar utca 22
- KISSZÁLLÁS KÖZSÉG ÖNKORMÁNYZAT SALLAI ISTVÁN ÁLTALÁNOS ISKOLA ÉS DIÁKOTTHON	6421	Kisszállás Iskola utca 20-22
- KITAIBEL PÁL ÁLTALÁNOS ISKOLA, GIMNÁZIUM ÉS ALAPFOKÚ MŰVÉSZETOKTATÁSI INTÉZMÉNY	7815	Harkány Arany János utca 16
- KITTENBERGER KÁLMÁN ÁLTALÁNOS ÉS MŰVÉSZETI ISKOLA	2626	Nagymaros Fehérhegy 2
- KLAPKA GYÖRGY ÁLTALÁNOS ISKOLA	3915	Tarcal Árpád út 1
- KLAPKA GYÖRGY SZAKKÖZÉP- ÉS SZAKISKOLA, ÁLTALÁNOS ISKOLA ÉS SPECIÁLIS SZAKISKOLA	5100	Jászberény Hatvani út 2
- KLAUZÁL GÁBOR ÁLTALÁNOS ISKOLA	6600	Szentes Klauzál Gábor utca 12-18
- KLEBELSBERG KÖZÉPISKOLAI KOLLÉGIUM	7400	Kaposvár Álmos Vezér utca 1
- KLEBELSBERG KUNO ÁLTALÁNOS ISKOLA ÉS GIMNÁZIUM	1028	Budapest Szabadság út 23
- KNER IMRE GIMNÁZIUM, SZAKKÖZÉPISKOLA ÉS KOLLÉGIUM	5500	Gyomaendrőd Hősök útja 43
- KODÁLY ZOLTÁN ALAPFOKÚ MŰVÉSZETI ISKOLA	5200	Törökszentmiklós Kossuth tér 5
- KODÁLY ZOLTÁN ALAPFOKÚ MŰVÉSZETOKTATÁSI INTÉZMÉNY	2628	Szob Árpád utca 54
- KODÁLY ZOLTÁN ÁLTALÁNOS ISKOLA	3000	Hatvan Géza fejedelem utca 2
- KODÁLY ZOLTÁN ÁLTALÁNOS ISKOLA	4400	Nyíregyháza Vay Ádám körút 18
- KODÁLY ZOLTÁN ÁLTALÁNOS ISKOLA - TAR	3073	Tar Liget út 3
- KODÁLY ZOLTÁN ÁLTALÁNOS ISKOLA ÉS ALAPFOKÚ MŰVÉSZETI ISKOLA	2800	Tatabánya Kodály tér 1
- KODÁLY ZOLTÁN ÁLTALÁNOS ISKOLA, GIMNÁZIUM ÉS ALAPFOKÚ MŰVÉSZETI ISKOLA	8000	Székesfehérvár Béke tér 4
- KODÁLY ZOLTÁN ÉNEK-ZENEI ÁLTALÁNOS ISKOLA ÉS TALLINN ALAPFOKÚ MŰVÉSZETOKTATÁSI INTÉZMÉNY	5000	Szolnok Kassai út 29
- KODÁLY ZOLTÁN ÉNEK-ZENEI ÁLTALÁNOS ISKOLA, GIMNÁZIUM ÉS ZENEISKOLA-ALAPFOKÚ MŰVÉSZETI ISKOLA	1022	Budapest Marczibányi tér 1
- KODÁLY ZOLTÁN GIMNÁZIUM	7629	Pécs Dobó I. utca 35-37
- KODÁLY ZOLTÁN MAGYAR KÓRUSISKOLA, ÁLTALÁNOS ISKOLA, GIMNÁZIUM, ALAPFOKÚ MŰVÉSZETOKTATÁSI INTÉZMÉNY ÉS SZAKKÖZÉPISKOLA	1015	Budapest Toldy Ferenc utca 28-30
- KODÁLY ZOLTÁN ZENEISKOLA ALAPFOKÚ MŰVÉSZETOKTATÁSI INTÉZMÉNY	2360	Gyál Bartók Béla utca 75
- KODÁLY ZOLTÁN ZENEMŰVÉSZETI SZAKKÖZÉPISKOLA ÉS ZENEISKOLA - ALAPFOKÚ MŰVÉSZETI ISKOLA	4024	Debrecen Vár utca 1
- KOLONICS GYÖRGY ÁLTALÁNOS ISKOLA	1221	Budapest Tompa utca 2-4
- KOMÁROM VÁROS JÓKAI MÓR GIMNÁZIUM	2900	Komárom Táncsics M. utca 32
- KOMÁROM-BÁBOLNA TÖBBCÉLÚ KISTÉRSÉGI TÁRSULÁS LOGOPÉDIAI ÉS GYÓGYTESTNEVELÉSI SZOLGÁLATA	2900	Komárom Klapka György utca 10
- KOMLÓ VÁROS ÖNKORMÁNYZAT KENDERFÖLD-SOMÁGI ÁLTALÁNOS ISKOLA	7300	Komló Gagarin utca 4
- KOMLÓ VÁROS ÖNKORMÁNYZAT SZILVÁSI ÁLTALÁNOS ISKOLA	7300	Komló Függetlenség utca 32
- KOMLÓSTETŐI ÁLTALÁNOS ISKOLA	3533	Miskolc Olvasztár utca 1
- KONCZ JÁNOS ALAPFOKÚ MŰVÉSZETI ISKOLA	9600	Sárvár Várkerület 31
- KONDOR BÉLA ÁLTALÁNOS ISKOLA	1181	Budapest Kondor Béla sétány 7
- KONDUKTÍV ÓVODA ÉS PEDAGÓGIAI SZAKSZOLGÁLAT	2310	Szigetszentmiklós Kálvin tér 4/A
- KORÁNYI FRIGYES GIMNÁZIUM ÉS KOLLÉGIUM	4320	Nagykálló Korányi F. út 27
- KOROKNAY DÁNIEL TEHETSÉGGONDOZÓ ÉS ÁLTALÁNOS ISKOLA	3909	Mád Rákóczi utca 69
- KÓS KÁROLY ALAPFOKÚ MŰVÉSZETOKTATÁSI INTÉZMÉNY	6792	Zsombó Móra F. utca 8
- KÓS KÁROLY ÁLTALÁNOS ISKOLA	1192	Budapest Hungária út 28
- KÓS KÁROLY ÉPITŐIPARI SZAKKÖZÉPISKOLA ÉS SZAKISKOLA	3527	Miskolc Latabár E. utca 1
- KÓS KÁROLY SZAKKÉPZŐ ISKOLA	2030	Érd Ercsi utca 8
- KÓSA GYÖRGY VÁROSI ZENEISKOLA ALAPFOKÚ MŰVÉSZETOKTATÁSI INTÉZMÉNY	8220	Balatonalmádi Bajcsy-Zs. út 60
- KOSSUTH LAJOS ÁLTALÁNOS ÉS ALAPFOKÚ MŰVÉSZETI ISKOLA	4450	Tiszalök Kossuth utca 43
- KOSSUTH LAJOS ÁLTALÁNOS ISKOLA	1171	Budapest Rákoskert, Erzsébet körút 56
- KOSSUTH LAJOS ÁLTALÁNOS ISKOLA	2086	Tinnye Szabadság tér 3

- KOSSUTH LAJOS ÁLTALÁNOS ISKOLA	2200	Monor Kossuth L. utca 98
- KOSSUTH LAJOS ÁLTALÁNOS ISKOLA	2243	Kóka Dózsa György út 3
- KOSSUTH LAJOS ÁLTALÁNOS ISKOLA	2370	Dabas Iskola utca 1
- KOSSUTH LAJOS ÁLTALÁNOS ISKOLA	2421	Nagyvenyim Fő utca 16
- KOSSUTH LAJOS ÁLTALÁNOS ISKOLA	2432	Szabadegyháza Felszabadulás utca 63-65
- KOSSUTH LAJOS ÁLTALÁNOS ISKOLA	2750	Nagykőrös Kinizsi utca 4
- KOSSUTH LAJOS ÁLTALÁNOS ISKOLA	3000	Hatvan Kossuth tér 1
- KOSSUTH LAJOS ÁLTALÁNOS ISKOLA	3433	Nyékládháza Kossuth utca 54/b
- KOSSUTH LAJOS ÁLTALÁNOS ISKOLA	3441	Mezőkeresztes Összekötő út 28
- KOSSUTH LAJOS ÁLTALÁNOS ISKOLA	3732	Kurityán Kossuth Lajos út 79
- KOSSUTH LAJOS ÁLTALÁNOS ISKOLA	4311	Nyírgyulaj Bajcsy-Zsilinszky utca 8-10
- KOSSUTH LAJOS ÁLTALÁNOS ISKOLA	5430	Tiszaföldvár Kossuth Lajos út 116-120
- KOSSUTH LAJOS ÁLTALÁNOS ISKOLA	8000	Székesfehérvár Pozsonyi utca 99
- KOSSUTH LAJOS ÁLTALÁNOS ISKOLA	8200	Veszprém Budapest utca 11
- KOSSUTH LAJOS ÁLTALÁNOS ISKOLA	9783	Egyházasrádóc Kossuth Lajos utca 86
- KOSSUTH LAJOS ÁLTALÁNOS ISKOLA GYARMAT	9126	Gyarmat Kossuth Lajos utca 46
- KOSSUTH LAJOS GIMNÁZIUM	1204	Budapest Ady Endre utca 142
- KOSSUTH LAJOS GIMNÁZIUM	9200	Mosonmagyaróvár Gorkij utca 1
- KOSSUTH LAJOS GIMNÁZIUM, SZAKKÉPZŐ ISKOLA, ÁLTALÁNOS ISKOLA, PEDAGÓGIAI SZAKSZOLGÁLAT ÉS KOLLÉGIUM	5350	Tiszafüred Baross út 36
- KOSSUTH LAJOS IPARI SZAKKÉPZŐ ISKOLA, KOLLÉGIUM ÉS FELNŐTTEK KÖZÉPISKOLÁJA	9025	Győr Kossuth L. út 7
- KOSSUTH LAJOS KÉT TANÍTÁSI NYELVŰ MŰSZAKI SZAKKÖZÉPISKOLA	1211	Budapest Kossuth Lajos utca 12
- KOSSUTH LAJOS MAGYAR-ANGOL KÉT TANÍTÁSI NYELVŰ ÁLTALÁNOS ISKOLA	1221	Budapest Kossuth Lajos utca 22
- KOSSUTH LAJOS SZAKISKOLA	9300	Csorna Kossuth Lajos utca 30
- KOSSUTH ZSUZSANNA HUMÁN ÉS KERESKEDELMI SZAKKÖZÉPISKOLA, SZAKISKOLA	6300	Kalocsa Tomori utca 7
- KOSSUTH ZSUZSANNA LEÁNYKOLLÉGIUM	9023	Győr Szigethy Attila út 65-67
- KOSSUTH ZSUZSANNA SZAKKÉPZŐ ISKOLA ÉS KOLLÉGIUM	2370	Dabas József Attila utca 107
- KOSSUTH ZSUZSANNA SZAKKÖZÉPISKOLA, SZAKISKOLA ÉS KOLLÉGIUM	3300	Eger Bem tábornok utca 3
- KOSZTA JÓZSEF ÁLTALÁNOS ISKOLA	6600	Szentes Köztársaság utca 6
- KOSZTOLÁNYI DEZSŐ ÁLTALÁNOS ISKOLA	1091	Budapest Ifjúmunkás utca 1
- KOSZTOLÁNYI DEZSŐ GIMNÁZIUM	1012	Budapest Attila út 135-137
- KOVÁCS MIHÁLY ÁLTALÁNOS ÉS MŰVÉSZETI ISKOLA	5241	Abádszalók István király út 1
- KOZMA FERENC ÁLTALÁNOS ISKOLA	2471	Baracska Templom út 19
- KOZMA LAJOS FAIPARI SZAKKÖZÉPISKOLA	1041	Budapest Deák Ferenc utca 40
- KOZMUTZA FLÓRA EGYSÉGES GYÓGYPEDAGÓGIAI MÓDSZERTANI INTÉZMÉNY	1223	Budapest Kápolna utca 2-4
- KOZMUTZA FLÓRA EGYSÉGES GYÓGYPEDAGÓGIAI MÓDSZERTANI INTÉZMÉNY, ÁLTALÁNOS ISKOLA ÉS SPECIÁLIS SZAKISKOLA	9400	Sopron Petőfi tér 3
- KŐBÁNYAI SZENT LÁSZLÓ ÁLTALÁNOS ISKOLA	1105	Budapest Szent László tér 1
- KŐBÁNYAI SZERVÁTIUSZ JENŐ ÁLTALÁNOS ISKOLA	1101	Budapest Kőbányai út 38
- KŐBÁNYAI BEM JÓZSEF ÁLTALÁNOS ISKOLA	1101	Budapest Hungária körút 5-7
- KŐBÁNYAI FEKETE ISTVÁN ÁLTALÁNOS ISKOLA	1108	Budapest Harmat utca 196-198
- KŐBÁNYAI HARMAT ÁLTALÁNOS ISKOLA	1104	Budapest Harmat utca 88
- KŐBÁNYAI JANIKOVSZKY ÉVA MAGYAR-ANGOL KÉT TANÍTÁSI NYELVŰ ÁLTALÁNOS ISKOLA	1105	Budapest Kápolna tér 4
- KŐBÁNYAI KADA MIHÁLY ÁLTALÁNOS ISKOLA	1103	Budapest Kada utca 27-29
- KŐBÁNYAI KERESZTURY DEZSŐ ÁLTALÁNOS ISKOLA	1106	Budapest Keresztúri út 7-9
- KŐBÁNYAI KERTVÁROSI ÁLTALÁNOS ISKOLA	1106	Budapest Jászberényi út 89
- KŐBÁNYAI NEVELÉSI TANÁCSADÓ ÉS PEDAGÓGIAI SZOLGÁLTATÓ KÖZPONT	1108	Budapest Sibrik Miklós út 76-78
- KŐBÁNYAI SZÉCHENYI ISTVÁN MAGYAR- NÉMET KÉT TANÍTÁSI NYELVŰ ÁLTALÁNOS ISKOLA	1108	Budapest Újhegyi sétány 1-3
- KŐBÁNYAI SZENT LÁSZLÓ GIMNÁZIUM	1102	Budapest Kőrösi Csoma Sándor út 28-34
- KŐKÚTI ÁLTALÁNOS ISKOLA	2890	Tata Kőkút köz 2
- KÖLCSEY FERENC ÁLTALÁNOS ISKOLA	1161	Budapest Hősök tere 1
- KÖLCSEY FERENC ÁLTALÁNOS ISKOLA	3872	Novajidrány Béke tér 4
- KÖLCSEY FERENC ÁLTALÁNOS ISKOLA	5200	Törökszentmiklós Kölcsey Ferenc út 21
- KÖLCSEY FERENC GIMNÁZIUM	1063	Budapest Munkácsy Mihály utca 26
- KÖLCSEY FERENC GIMNÁZIUM	4400	Nyíregyháza Széchenyi út 6
- KÖLCSEY FERENC GIMNÁZIUM	8900	Zalaegerszeg Rákóczi Ferenc utca 49-53
- KÖLCSEY FERENC KÖRZETI ÁLTALÁNOS ISKOLA	4743	Csengersima Kodály- köz 2
- KÖLCSEY FERENC KÖRZETI ÁLTALÁNOS ISKOLA ÉS ALAPFOKÚ MŰVÉSZETOKTATÁSI INTÉZMÉNY	3599	Sajószöged Ady Endre út 20
- KÖLCSEY UTCAI ÁLTALÁNOS ÉS ALAPFOKÚ MŰVÉSZETI ISKOLA	9900	Körmend Kölcsey utca 12
- KÖNNYŰIPARI SZAKKÉPZŐ ISKOLA ÉS SPECIÁLIS SZAKISKOLA	4027	Debrecen Sétakert utca 1-3
- KÖNYVES KÁLMÁN ÁLTALÁNOS ISKOLA	2173	Kartal Iskola tér 1
- KÖNYVES KÁLMÁN ÁLTALÁNOS ISKOLA ÉS ALAPFOKÚ MŰVÉSZETOKTATÁSI INTÉZMÉNY	3533	Miskolc Könyves K. utca 2
- KÖNYVES KÁLMÁN GIMNÁZIUM	1043	Budapest Tanoda tér 1
- KŐRÖSI CSOMA SÁNDOR KÉTTANNYELVŰ ÁLTALÁNOS ISKOLA	1091	Budapest Ifjúmunkás utca 13
- KŐRÖSI CSOMA SÁNDOR - PÉTERFY SÁNDOR ÁLTALÁNOS ISKOLA	8800	Nagykanizsa Csokonai utca 1
- KŐRÖSI CSOMA SÁNDOR ÁLTALÁNOS ISKOLA	2030	Érd Bajcsy-Zsilinszky utca 19-21
- KŐRÖSI CSOMA SÁNDOR ÁLTALÁNOS ISKOLA	2120	Dunakeszi Garas utca 26
- KŐRÖSI CSOMA SÁNDOR ÁLTALÁNOS ISKOLA	2330	Dunaharaszti Eötvös utca 52
- KŐRÖSI CSOMA SÁNDOR ÁLTALÁNOS ISKOLA ÉS ALAPFOKÚ MŰVÉSZETOKTATÁSI INTÉZMÉNY	2440	Százhalombatta Liszt Ferenc sétány 10
- KŐRÖSI CSOMA SÁNDOR ÁLTALÁNOS ISKOLA ÉS GIMNÁZIUM	1173	Budapest Rákoskeresztúr, Akácvirág utca 49
- KÖRÖSI CSOMA SÁNDOR ÁLTALÁNOS ISKOLA ÉS KONSTANTIN ALAPFOKÚ MŰVÉSZETOKTATÁSI INTÉZMÉNY	5000	Szolnok Nagy Imre körút 20
- KŐRÖSI CSOMA SÁNDOR GIMNÁZIUM, SZAKKÖZÉP-, SZAKKÉPZŐ ISKOLA ÉS KOLLÉGIUM	4080	Hajdúnánás Bocskai utca 29
- KÖRÖSTARCSA KÖZSÉG ÖNKORMÁNYZATA ARANY GUSZTÁV ÁLTALÁNOS ISKOLA ÉS ALAPFOKÚ MŰVÉSZETOKTATÁSI INTÉZMÉNY	5622	Köröstarcsa Kossuth út 6

- KÖRZETI ÁLTALÁNOS ISKOLA	2610	Nőtincs Barátság utca 2
- KÖRZETI ÁLTALÁNOS ISKOLA	3658	Borsodbóta Rákóczi út 122
- KÖRZETI ÁLTALÁNOS ISKOLA	3763	Bódvaszilas Petőfi út 10
- KÖRZETI ÁLTALÁNOS ISKOLA	3874	Hernádvécse Petőfi út 14/A
- KÖRZETI ÁLTALÁNOS ISKOLA	3885	Boldogkőváralja Kossuth Lajos utca 27
- KÖRZETI ÁLTALÁNOS ISKOLA	9241	Jánossomorja Iparos utca 10
- KÖRZETI ÁLTALÁNOS ISKOLA DUNASZEG	9174	Dunaszeg Ifjúság út 1
- KÖRZETI ÁLTALÁNOS ISKOLA EGYHÁZASHARASZTI	7824	Egyházasharaszti Kossuth utca 75
- KÖRZETI ÁLTALÁNOS ISKOLA ÉS SZAKISKOLA	3786	Lak Ady Endre út 1
- KÖRZETI ÁLTALÁNOS ISKOLA KENÉZLŐ	3955	Kenézlő Kárpát utca 1-3
- KÖRZETI ÁLTALÁNOS ISKOLA SZALASZEND	3863	Szalaszend József Attila utca 7/A
- KÖVY SÁNDOR ÁLTALÁNOS ISKOLA, ALAPFOKÚ MŰVÉSZETOKTATÁSI INTÉZMÉNY ÉS PEDAGÓGIAI SZAKSZOLGÁLAT	4181	Nádudvar Fő út 133
- KÖZÉPISKOLAI LEÁNYKOLLÉGIUM	1145	Budapest Uzsoki utca 34/a
- KÖZÉPKERTI ÁLTALÁNOS ISKOLA	4220	Hajdúböszörmény Erdély utca 37
- KÖZGAZDASÁGI SZAKKÖZÉPISKOLA	4200	Hajdúszoboszló Gönczy Pál utca 17
- KÖZÖS FENNTARTÁSU ÁLTALÁNOS ISKOLA BORZAVÁR-PORVA	8428	Borzavár Alkotmány utca 1
- KÖZÖS FENNTARTÁSÚ ÁLTALÁNOS ISKOLA CSABRENDEK	8474	Csabrendek Kossuth utca 14
- KÖZÖS FENNTARTÁSÚ KÖRZETI ÁLTALÁNOS ISKOLA PÁPATESZÉR	8556	Pápateszér Ady utca 3
- KÖZÖS FENNTARTÁSÚ NEMESSZALÓKI ÁLTALÁNOS ISKOLA	9533	Nemesszalók Szabadság tér 12
- KÖZÖS FENNTARTÁSÚ PUSZTAI FERENC ÁLTALÁNOS ISKOLA	8471	Káptalanfa Kossuth utca 85
- KÖZÖS FENNTARTÁSÚ PÜSPÖKHATVAN-GALGAGYÖRK-PENC ÁLTALÁNOS ISKOLA	2682	Püspökhatvan Iskola utca 6
- KÖZÖS FENNTARTÁSÚ UGODI NÉMET NEMZETISÉGI ÁLTALÁNOS ISKOLA	8564	Ugod Petőfi utca 54
- KÖZSÉGI ÁLTALÁNOS ISKOLA GYŐRLADAMÉR	9173	Győrladamér Petőfi tér 1
- KRAMMER TERÉZ ZENEISKOLA ALAPFOKÚ MŰVÉSZETI ISKOLA	2141	Csömör Szabadság utca 3
- KROÓ GYÖRGY ZENE- ÉS KÉPZŐMŰVÉSZETI KŐBÁNYAI ALAPFOKÚ MŰVÉSZETI ISKOLA	1102	Budapest Szent László tér 34
- KRÚDY GYULA ÁLTALÁNOS ISKOLA	1037	Budapest Gyógyszergyár utca 22-24
- KRÚDY GYULA GIMNÁZIUM	4400	Nyíregyháza Epreskert utca 64
- KRÚDY GYULA GIMNÁZIUM, KÉT TANÍTÁSI NYELVŰ KÖZÉPISKOLA, IDEGENFORGALMI ÉS VENDÉGLÁTÓIPARI SZAKKÉPZŐ ISKOLA	9024	Győr Örkény István út 8-10
- KUNFEHÉRTÓ KÖZSÉGI ÖNKORMÁNYZAT ÁLTALÁNOS ISKOLA ÉS NAPKÖZI OTTHON	6413	Kunfehértó Úttörő tér 7
- KUNHEGYESI ÁLTALÁNOS ISKOLA, ALAPFOKÚ MŰVÉSZETI ISKOLA ÉS SZAKISKOLA	5340	Kunhegyes Kossuth út 43
- KUNMADARASI ÁLTALÁNOS ISKOLA	5321	Kunmadaras Kossuth tér 5-7
- KUNSZENTMÁRTONI GIMNÁZIUM ÉS SZAKKÉPZÖ ISKOLA	5440	Kunszentmárton Kossuth Lajos utca 37
- KVASSAY JENŐ ÁLTALÁNOS ISKOLA	2162	Őrbottyán Rákóczi út 84
- LACKNER KRISTÓF ÁLTALÁNOS ISKOLA	9400	Sopron Révai Miklós utca 2
- LADI JÁNOS ÁLTALÁNOS ISKOLA	8716	Mesztegnyő Kossuth L. utca 33
- LÁGYMÁNYOSI BÁRDOS LAJOS KÉTTANNYELVŰ ÁLTALÁNOS ISKOLA ÉS GIMNÁZIUM	1117	Budapest Baranyai utca 16-18
- LAJOS ÁRPÁD ÁLTALÁNOS ISKOLA DÉDESTAPOLCSÁNY	3643	Dédestapolcsány Ságvári Endre utca 29
- LAJTHA LÁSZLÓ ALAPFOKÚ MŰVÉSZETI ISKOLA ÉS HANGVERSENYKÖZPONT	6600	Szentes Kiss Bálint utca 11
- LAJTHA LÁSZLÓ ALAPFOKÚ MŰVÉSZETOKTATÁSI INTÉZMÉNY	1204	Budapest Ady Endre utca 98
- LAKY ILONKA ÁLTALÁNOS ISKOLA	2233	Ecser Rákóczi utca 1-3
- LANDORHEGYI ÁLTALÁNOS ISKOLA, SPORTISKOLA	8900	Zalaegerszeg Landorhegyi utca 12
- LÁTÁSVIZSGÁLÓ ORSZÁGOS SZAKÉRTŐI ÉS REHABILITÁCIÓS BIZOTTSÁG ÉS GYÓGYPEDAGÓGIAI SZOLGÁLTATÓ KÖZPONT	1146	Budapest Ajtósi Dürer sor 39
- LAVOTTA JÁNOS ZENEISKOLA	2534	Tát Fő út 82
- LÁZÁR VILMOS ÁLTALÁNOS ISKOLA ÉS KÖZPONTI MŰHELY	1202	Budapest Lázár utca 20
- LÉBÉNYI ÁLTALÁNOS ISKOLA ÉS ALAPFOKÚ MŰVÉSZETOKTATÁSI INTÉZMÉNY	9155	Lébény Iskola köz 1
- LEHEL VEZÉR GIMNÁZIUM	5100	Jászberény Szentháromság tér 1
- LEMHÉNYI DEZSŐ ÁLTALÁNOS ISKOLA	1163	Budapest Hősök fasor 30
- LENCSÉSI ÁLTALÁNOS ISKOLA ÉS ALAPFOKÚ MŰVÉSZETOKTATÁSI INTÉZMÉNY	5600	Békéscsaba Szabó Pál tér 1/2
- LENKEY JÁNOS ÁLTALÁNOS ISKOLA	3300	Eger Markhot Ferenc utca 6
- LEOPOLD MOZART ZENEISKOLA ALAPFOKÚ MŰVÉSZETOKTATÁSI INTÉZMÉNY	2040	Budaörs Clementis László utca 3
- LEÖVEY KLÁRA GIMNÁZIUM ÉS SZAKKÖZÉPISKOLA	1096	Budapest Vendel utca 1
- LEÖVEY KLÁRA KÖZGAZDASÁGI SZAKKÖZÉPISKOLA ÉS SZAKISKOLA	1081	Budapest Bezerédj utca 16/a
- LEÖWEY KLÁRA GIMNÁZIUM	7621	Pécs Szent István tér 8-10
- LESENCE VÖLGYE KÖZÖS FENNTARTÁSÚ ÁLTALÁNOS ISKOLA	8318	Lesencetomaj Nedeczky Károly utca 2
- LETENYE ALAPFOKÚ MŰVÉSZETI ISKOLA	8868	Letenye Arany J. utca 2
- LEVÉLI NÉMET NEMZETISÉGI ÁLTALÁNOS ISKOLA	9221	Levél Fő utca 10
- LIGET ÚTI ÁLTALÁNOS ISKOLA, ELÖKÉSZITŐ, KÉSZSÉGFEJLESZTŐ SPECIÁLIS SZAKISKOLA ÉS EGYSÉGES GYÓGYPEDAGÓGIAI MÓDSZERTANI INTÉZMÉNY	5000	Szolnok Liget utca 10
- LILLA TÉRI ÁLTALÁNOS ISKOLA	4031	Debrecen Vág utca 9
- LIPPAI JÁNOS SZAKKÖZÉPISKOLA ÉS SZAKISKOLA	4400	Nyíregyháza Krúdy köz 2
- LISZNYAI UTCAI ÁLTALÁNOS ISKOLA	1016	Budapest Lisznyai utca 40-42
- LISZNYAY SZABÓ GÁBOR ZENEISKOLA ALAPFOKÚ MŰVÉSZETOKTATÁSI INTÉZMÉNY	2112	Veresegyház Nap utca 14/A
- LISZT FERENC ALAPFOKÚ MŰVÉSZETI ISKOLA	6500	Baja Dózsa György út 18
- LISZT FERENC ALAPFOKÚ MŰVÉSZETOKTATÁSI INTÉZMÉNY	6300	Kalocsa Hunyadi János utca 5
- LISZT FERENC ÁLTALÁNOS ISKOLA	1146	Budapest Hermina út 23
- LISZT FERENC ZENEISKOLA - ALAPFOKÚ MŰVÉSZETOKTATÁSI INTÉZMÉNY	7400	Kaposvár Kossuth L. utca 21
- LISZT FERENC ZENEISKOLA, ALAPFOKÚ MŰVÉSZETOKTATÁSI INTÉZMÉNY	9022	Győr Liszt Ferenc utca 6
- LÓCZY LAJOS GIMNÁZIUM ÉS KÉT TANÍTÁSI NYELVŰ IDEGENFORGALMI SZAKKÖZÉPISKOLA ÉS KOLLÉGIUM	8230	Balatonfüred Ady E. utca 40
- LORÁNTFFY ZSUZSANNA ÁLTALÁNOS ISKOLA	4225	Debrecen Józsakert utca 9
- LORÁNTFFY ZSUZSANNA ÁLTALÁNOS ISKOLA ÉS ALAPFOKÚ MŰVÉSZETOKTATÁSI INTÉZMÉNY	3551	Ónod Nyéki út 4
- LORÁNTFFY ZSUZSANNA SZAKKÖZÉPISKOLA, SZAKISKOLA ÉS KOLLÉGIUM	2400	Dunaújváros Radnóti Miklós utca 6

- LOSONCI TÉRI ÁLTALÁNOS ISKOLA	1083	Budapest Losonci tér 1
- LOVASSY LÁSZLÓ GIMNÁZIUM	8200	Veszprém Cserhát lakótelep 11
- LŐRINCI MÁRCIUS 15. GIMNÁZIUM, SZAKKÉPZŐ ISKOLA ÉS KOLLÉGIUM	3024	Lőrinci Kastélykert út
- LŐRINCZE LAJOS ÁLTALÁNOS ISKOLA	8444	Szentgál Hársfa utca 14
- LŐRINCZE LAJOS ÁLTALÁNOS ISKOLA HEGYESHALOM	9222	Hegyeshalom Rákóczi F. utca 13
- LUCFALVA-NAGYKERESZTÚR-SÁMSONHÁZA KÖZOKTATÁSI INTÉZMÉNYI TÁRSULÁS ÁLTALÁNOS ISKOLÁJA	3129	Lucfalva Rákóczi út 36
- LUKÁCS SÁNDOR MECHATRONIKAI ÉS GÉPÉSZETI SZAKKÉPZŐ ISKOLA ÉS KOLLÉGIUM	9027	Győr Mártírok útja 13-15
- LUKIN LÁSZLÓ ALAPFOKÚ MŰVÉSZETI ISKOLA	2030	Érd Felső utca 33
- MADÁCH IMRE GIMNÁZIUM	1073	Budapest Barcsay utca 5
- MADÁCH IMRE GIMNÁZIUM	2600	Vác Brusznyai Árpád utca 4
- MADÁCH IMRE GIMNÁZIUM ÉS SZAKKÖZÉPISKOLA	3100	Salgótarján Arany János út 12
- MADÁCH IMRE KÖRZETI ÁLTALÁNOS ISKOLA ÉS NAPKÖZIOTTHON	2699	Szügy Rákóczi út 99-101
- MADÁCH IMRE MAGYAR-ANGOL KÉT TANÍTÁSI NYELVŰ ÁLTALÁNOS ISKOLA	6721	Szeged Madách utca 20
- MAGLÓDI ÁLTALÁNOS ÉS VERMESY PÉTER MŰVÉSZETI ISKOLA	2234	Maglód Fő utca 1-9
- MAGYAR GYULA KERTÉSZETI SZAKKÖZÉPISKOLA ÉS SZAKISKOLA	1106	Budapest Maglódi út 8
- MAGYAR HAJÓZÁSI SZAKKÖZÉPISKOLA	1131	Budapest Jász utca 155
- MAGYAR-ANGOL KÉT TANÍTÁSI NYELVŰ ÁLTALÁNOS ÉS ALAPFOKÚ MŰVÉSZETI ISKOLA	4326	Máriapócs Kossuth tér 10
- MAGYARPOLÁNYI ALAPFOKÚ MŰVÉSZETI ISKOLA	8449	Magyarpolány Dózsa György utca 6
- MAGYARY KÁROLY ÁLTALÁNOS ISKOLA	3396	Kerecsend Bereksori út 2
- MAKÓI ÁLTALÁNOS ISKOLA, ALAPFOKÚ MŰVÉSZETI ISKOLA ÉS PEDAGÓGIAI SZAKSZOLGÁLAT	6900	Makó Szegedi utca 4-6
- MÁNDY IVÁN SZAKKÉPZŐ ISKOLA ÉS SPECIÁLIS SZAKISKOLA	1089	Budapest Elnök utca 3
- MARCALI ÁLTALÁNOS ISKOLA ÉS ALAPFOKÚ MŰVÉSZETOKTATÁSI INTÉZMÉNY	8700	Marcali Széchenyi utca 60
- MARCALI VÁROSI ÖNKORMÁNYZAT SZÉCHENYI ZSIGMOND SZAKKÖZÉPISKOLA ÉS SZAKISKOLÁJA	8734	Somogyzsitfa - Szőcsénypuszta, Ady utca 8
- MÁRIAREMETE-HIDEGKÚTI ÖKUMENIKUS ÁLTALÁNOS ISKOLA	1028	Budapest Községház utca 8/10
- MÁRKI SÁNDOR ÁLTALÁNOS ISKOLA	5741	Kétegyháza Márki Sándor utca 11
- MARÓTHY JÁNOS ÁLTALÁNOS ISKOLA	4971	Rozsály Kossuth utca 37/a
- MÁRTÉLYI ÁLTALÁNOS ISKOLA	6636	Mártély Fő utca 47
- MARTIN JÁNOS SZAKKÉPZÖ ISKOLA	3529	Miskolc Áfonyás utca 18
- MARTINKÓ ANDRÁS ÁLTALÁNOS ISKOLA	3734	Szuhogy Rákóczi Ferenc utca 10
- MÁTÉSZALKAI SZAKKÉPZŐ ISKOLA ÉS KOLLÉGIUM	4700	Mátészalka Baross László utca 9-11
- MÁTRAY GÁBOR ÁLTALÁNOS ISKOLA	2760	Nagykáta Jászberényi út 76
- MÁTYÁS KIRÁLY ÁLTALÁNOS ÉS ALAPFOKÚ MŰVÉSZETI ISKOLA	4287	Vámospércs Iskola utca 1
- MÁTYÁS KIRÁLY ÁLTALÁNOS ISKOLA	2013	Pomáz Mátyás király utca 2
- MÁTYÁS KIRÁLY ÁLTALÁNOS ISKOLA	2141	Csömör Major utca 7-9
- MÁTYÁS KIRÁLY ÁLTALÁNOS ISKOLA	3563	Hernádkak Petőfi utca 16
- MECHATRONIKAI SZAKKÖZÉPISKOLA	1118	Budapest Rétköz utca 39
- MECHWART ANDRÁS GÉPIPARI ÉS INFORMATIKAI SZAKKÖZÉPISKOLA	4025	Debrecen Széchenyi utca 58
- MEDGYESSY FERENC ÁLTALÁNOS ISKOLA	1039	Budapest Medgyessy Ferenc utca 2-4
- MEDGYESSY FERENC GIMNÁZIUM ÉS MÜVÉSZETI SZAKKÖZÉPISKOLA	4031	Debrecen Holló László sétány 6
- MEGYERI ÚTI ÁLTALÁNOS ISKOLA	1044	Budapest Megyeri út 20
- MÉHTELEKI ÁLTALÁNOS ISKOLA	4975	Méhtelek Sport utca 1
- MENNER BERNÁT ZENEISKOLA, TATA VÁROS ALAPFOKÚ MŰVÉSZETOKTATÁSI INTÉZMÉNYE	2890	Tata Fazakas utca 47
- MÉREI FERENC FŐVÁROSI PEDAGÓGIAI ÉS PÁLYAVÁLASZTÁSI TANÁCSADÓ INTÉZET	1088	Budapest Vas utca 8
- MÉSZÁROS LŐRINC KÖRZETI ÁLTALÁNOS ISKOLA	3718	Megyaszó Fő út 24
- METRUM ZENEISKOLA - ALAPFOKÚ MŰVÉSZETOKTATÁSI INTÉZMÉNY	9330	Kapuvár Kossuth L. utca 13
- MEZŐBERÉNYI KISTÉRSÉGI ÁLTALÁNOS ISKOLA, ALAPFOKÚ MŰVÉSZETOKTATÁSI INTÉZMÉNY, KOLLÉGIUM ÉS EGYSÉGES PEDAGÓGIAI SZAKSZOLGÁLAT	5650	Mezőberény Petőfi út 17-19
- MEZŐGYÁNI ÁLTALÁNOS ISKOLA	5732	Mezőgyán Arany János utca 1
- MEZŐKOVÁCSHÁZI CSANÁD VEZÉR ÁLTALÁNOS ISKOLA ÉS ALAPFOKÚ MŰVÉSZETI ISKOLA	5800	Mezőkovácsháza Árpád utca 184
- MEZŐKOVÁCSHÁZI PEDAGÓGIAI SZAKSZOLGÁLAT	5800	Mezőkovácsháza Hősök tere 6
- MEZŐKÖVESDI ÁLTALÁNOS ISKOLA ÉS ALAPFOKÚ MŰVÉSZETOKTATÁSI INTÉZMÉNY - EGYSÉGES PEDAGÓGIAI SZAKSZOLGÁLAT	3400	Mezőkövesd Hősök tere 14
- MIKSZÁTH KÁLMÁN ÁLTALÁNOS ISKOLA	1239	Budapest Sodronyos utca 28
- MINDSZENTGODISAI ÁLTALÁNOS ISKOLA	7391	Mindszentgodisa Kossuth utca 71
- MINDSZENTI ÁLTALÁNOS ISKOLA	6630	Mindszent Szabadság tér 2-3
- MISKOLCI EGRESSY BÉNI-ERKEL FERENC ZENEISKOLA, ALAPFOKÚ MŰVÉSZETOKTATÁSI INTÉZMÉNY	3525	Miskolc Palóczy L. utca 4
- MISKOLCI NEVELÉSI, LOGOPÉDIAI, PÁLYAVÁLASZTÁSI TANÁCSADÓ ÉS PEDAGÓGIAI INTÉZET	3534	Miskolc Kiss tábornok utca 84
- MOCSÁRY ANTAL KÖRZETI ÁLTALÁNOS ÉS MŰVÉSZETI ISKOLA	3182	Karancslapujtő Rákóczi út 70
- MODELL DIVATISKOLA, IPARMŰVÉSZETI, RUHA- ÉS TEXTILIPARI SZAKKÖZÉPISKOLA ÉS SZAKISKOLA	1133	Budapest Vág utca 12-14
- MOLNÁR FERENC ÁLTALÁNOS ISKOLA	1095	Budapest Mester utca 19
- MOLNÁR FERENC MAGYAR-ANGOL KÉT TANÍTÁSI NYELVŰ ÁLTALÁNOS ISKOLA	1085	Budapest Somogyi Béla utca 9-15
- MOLNÁR MÁTYÁS ÁLTALÁNOS ISKOLA	4944	Túristvándi Móricz Zs. utca 2
- MONTÁGH IMRE ÁLTALÁNOS ISKOLA, SPECIÁLIS SZAKISKOLA, KÉSZSÉGFEJLESZTŐ SPECIÁLIS SZAKISKOLA ÉS EGYSÉGES GYÓGYPEDAGÓGIAI MÓDSZERTANI INTÉZMÉNY	2100	Gödöllő Dobó Katica út 2
- MONTENUOVO NÁNDOR SZAKKÖZÉPISKOLA, SZAKISKOLA ÉS KOLLÉGIUM	7754	Bóly Rákóczi utca 2/a
- MÓRA FERENC ÁLTALÁNOS ISKOLA	1144	Budapest Újváros park 2
- MÓRA FERENC ÁLTALÁNOS ISKOLA	1162	Budapest Ida utca 108-110
- MÓRA FERENC ÁLTALÁNOS ISKOLA	2030	Érd Holló tér 1
- MÓRA FERENC ÁLTALÁNOS ISKOLA	2114	Valkó Szabadság út 43-45
- MÓRA FERENC ÁLTALÁNOS ISKOLA	2241	Sülysáp Malom utca 14-18
- MÓRA FERENC ÁLTALÁNOS ISKOLA	2319	Szigetújfalu Vasút utca 20
- MÓRA FERENC ÁLTALÁNOS ISKOLA	4400	Nyíregyháza Fazekas János tér 8
- MÓRA FERENC ÁLTALÁNOS ISKOLA	5055	Jászladány Baross út 2
- MÓRA FERENC ÁLTALÁNOS ISKOLA	8978	Rédics Pozsonyi utca 6

- MÓRA FERENC ÁLTALÁNOS ISKOLA	9200	Mosonmagyaróvár Dr. Gyárfás J. utca 5
- MÓRA FERENC ÁLTALÁNOS ISKOLA	9322	Rábatamási Szent István utca 47
- MÓRA FERENC ÁLTALÁNOS ISKOLA ÉS ALAPFOKÚ MŰVÉSZETI ISKOLA	6041	Kerekegyháza Szent István tér 6
- MÓRA FERENC ÁLTALÁNOS ISKOLA ÉS ALAPFOKÚ MŰVÉSZETOKTATÁSI INTÉZMÉNY	4087	Hajdúdorog Tokaji út 5
- MÓRA FERENC ÁLTALÁNOS ISKOLA ÉS ALAPFOKÚ MŰVÉSZETOKTATÁSI INTÉZMÉNY	9653	Répcelak József Attila utca 32
- MÓRA FERENC ÁLTALÁNOS ISKOLA ÉS EGYSÉGES GYÓGYPEDAGÓGIAI MÓDSZERTANI INTÉZMÉNY	1191	Budapest Széchenyi utca 3-5
- MÓRA FERENC ÁLTALÁNOS ISKOLA, EGYSÉGES GYÓGYPEDAGÓGIAI MÓDSZERTANI INTÉZMÉNY, LOGOPÉDIAI INTÉZET ÉS NEVELÉSI TANÁCSADÓ INTÉZET	2400	Dunaújváros Fáy András utca 14
- MÓRA FERENC ÁLTALÁNOS ISKOLA, GIMNÁZIUM ÉS ALAPFOKÚ MŰVÉSZETI ISKOLA	4492	Dombrád Kossuth út 36-40
- MÓRA FERENC GIMNÁZIUM	6100	Kiskunfélegyháza Kossuth Lajos utca 9
- MÓRAHALMI ALAPFOKÚ MŰVÉSZETI ISKOLA	6782	Mórahalom Barmos György tér 2
- MÓRICZ ZSIGMOND ÁLTALÁNOS ISKOLA	2400	Dunaújváros Úttörő utca 1-3
- MÓRICZ ZSIGMOND ÁLTALÁNOS ISKOLA	3925	Prügy Kinizsi utca 2
- MÓRICZ ZSIGMOND ÁLTALÁNOS ISKOLA	4400	Nyíregyháza Virág utca 65
- MÓRICZ ZSIGMOND ÁLTALÁNOS ISKOLA	4523	Pátroha Szabadság utca 7
- MÓRICZ ZSIGMOND ÁLTALÁNOS ISKOLA	4741	Jánkmajtis Kossuth Lajos út 7
- MÓRICZ ZSIGMOND ÁLTALÁNOS ISKOLA, GIMNÁZIUM, SZAKKÉPZÖ ISKOLA, KOLLÉGIUM, ALAPFOKÚ MŰVÉSZETI ISKOLA ÉS PEDAGÓGIAI SZAKSZOLGÁLAT	6060	Tiszakécske Erkel fasor 10
- MÓRICZ ZSIGMOND GIMNÁZIUM	1025	Budapest Törökvész út 48/54
- MÓRICZ ZSIGMOND MAGYAR - ANGOL KÉTTANNYELVŰ ÁLTALÁNOS ISKOLA	4700	Mátészalka Móricz Zsigmond út 96-98
- MÓRICZ ZSIGMOND SZAKKÉPZŐ ISKOLA ÉS KOLLÉGIUM	4900	Fehérgyarmat Iskola köz 2
- MOSONMAGYARÓVÁRI NEVELÉSI TANÁCSADÓ	9200	Mosonmagyaróvár Gorkij utca 3
- MOSONYI MIHÁLY ZENEISKOLA ALAPFOKÚ MŰVÉSZETI ISKOLA	9200	Mosonmagyaróvár Erkel F. utca 12
- MOZGÁSJAVÍTÓ ÁLTALÁNOS ISKOLA, SZAKKÖZÉPISKOLA, EGYSÉGES GYÓGYPEDAGÓGIAI MÓDSZERTANI INTÉZMÉNY ÉS KOLLÉGIUM	1145	Budapest Mexikói út 59-60
- MOZGÁSVIZSGÁLÓ ORSZÁGOS SZAKÉRTŐI ÉS REHABILITÁCIÓS BIZOTTSÁG ÉS GYÓGYPEDAGÓGIAI SZOLGÁLTATÓ KÖZPONT	1145	Budapest Mexikói út 63-64
- MUNKÁCSY MIHÁLY ÁLTALÁNOS ISKOLA	8000	Székesfehérvár Munkácsy Mihály utca 10
- MUNKÁCSY MIHÁLY ÁLTALÁNOS ISKOLA	8500	Pápa Aradi utca 10-12
- MUNKÁCSY MIHÁLY ÁLTALÁNOS ISKOLA ÉS ALAPFOKÚ MŰVÉSZETI ISKOLA	1142	Budapest Csáktornya park 1
- MUNKÁCSY MIHÁLY GIMNÁZIUM	7400	Kaposvár Kossuth L. utca 48
- MÚZSÁK ALAPFOKÚ MŰVÉSZETOKTATÁSI INTÉZMÉNY	2370	Dabas Szent István út 35
- MÜVÉSZETI ALAPISKOLA HOMOKBÖDÖGE	8563	Homokbödöge Jókai utca 6
- MŰVÉSZETI KÖZÉPISKOLA	4400	Nyíregyháza Búza utca 1-3
- MŰVÉSZETI SZAKKÖZÉPISKOLA	9700	Szombathely Paragvári utca 77
- NÁDASDY KÁLMÁN ALAPFOKÚ MŰVÉSZETI ÉS ÁLTALÁNOS ISKOLA	1222	Budapest Nagytétényi út 31-33
- NÁDASDY TAMÁS ÁLTALÁNOS ISKOLA	9600	Sárvár Alkotmány utca 22-24
- NAGY GYULA TESTNEVELÉS TAGOZATOS ÁLTALÁNOS ISKOLA ÉS ALAPFOKÚ MŰVÉSZETOKTATÁSI INTÉZMÉNY	3231	Gyöngyössolymos Jókai út 2
- NAGY LAJOS GIMNÁZIUM	9700	Szombathely Dózsa György utca 4
- NAGY LÁSZLÓ ÁLTALÁNOS ISKOLA ÉS GIMNÁZIUM	1203	Budapest János utca 4
- NAGY SÁNDOR JÓZSEF GIMNÁZIUM	2092	Budakeszi Széchenyi utca 94
- NAGYATÁD VÁROS ÖNKORMÁNYZATA ADY ENDRE GIMNÁZIUM ÉS SZAKKÖZÉPISKOLA	7500	Nagyatád Dózsa Gy. utca 13
- NAGYATÁD VÁROS ÖNKORMÁNYZATA JÓZSEF ATTILA KOLLÉGIUM	7500	Nagyatád Baross G. utca 10
- NAGYCENKI SZÉCHENYI ISTVÁN ÁLTALÁNOS ISKOLA	9485	Nagycenk Iskola utca 4-6
- NAGYKÁLLÓI KÁLLAY RUDOLF SZAKISKOLA	4320	Nagykálló Kossuth út 8
- NAGYKÁLLÓI VÁROS ÖNKORMÁNYZAT ÁLTALÁNOS ISKOLA ÉS PEDAGÓGIAI SZAKSZOLGÁLAT	4320	Nagykálló Szabadság tér 5-8
- NAGYKANIZSAI MŰSZAKI SZAKKÉPZŐ ISKOLA ÉS KOLLÉGIUM	8800	Nagykanizsa Erdész utca 30
- NAGYKOVÁCSI ÁLTALÁNOS ISKOLA	2094	Nagykovácsi Kossuth Lajos utca 101
- NAGYMAROS VÁROS ÖNKORMÁNYZAT PEDAGÓGIAI SZAKSZOLGÁLATA	2626	Nagymaros Fehérhegy utca 2
- NAGYSÁNDOR JÓZSEF ÁLTALÁNOS ISKOLA	4031	Debrecen Pósa utca 1
- NAGYTARCSAI MŰVÉSZETI ISKOLA, ALAPFOKÚ MŰVÉSZETOKTATÁSI INTÉZMÉNY	2142	Nagytarcsa Múzeumkert utca 2-4
- NAKOVICH MIHÁLY ÁLTALÁNOS ISKOLA	9495	Kópháza Fő utca 23
- NAPSUGÁR ÁLTALÁNOS ISKOLA	9542	Boba Berzsenyi D. utca 8
- NÁVAY LAJOS ÁLTALÁNOS ISKOLA	6922	Földeák Zárda utca 18-20
- NEBULÓ ÁLTALÁNOS ISKOLA, SPECIÁLIS SZAKISKOLA, KÉSZSÉGFEJLESZTŐ SPECIÁLIS SZAKISKOLA ÉS EGYSÉGES GYÓGYPEDAGÓGIAI MÓDSZERTANI INTÉZMÉNY	6300	Kalocsa Tompa Mihály utca 10-14
- NEKCSEI DEMETER ÁLTALÁNOS ISKOLA ÉS NAPKÖZI OTTHON	3035	Gyöngyöspata Fő út 49-51
- NEMES NAGY ÁGNES KOLLÉGIUM	8000	Székesfehérvár Gyümölcs utca 13
- NEMES NAGY ÁGNES MŰVÉSZETI SZAKKÖZÉPISKOLA	1115	Budapest Thallóczy Lajos utca 1
- NÉMET NEMZETISÉGI ÁLTALÁNOS ÉS ALAPFOKÚ MŰVÉSZETI ISKOLA	2097	Pilisborosjenő Fő út 30
- NÉMET NEMZETISÉGI ÁLTALÁNOS ISKOLA	2013	Pomáz Beniczky utca 53
- NÉMET NEMZETISÉGI ÁLTALÁNOS ISKOLA	8445	Városlőd Kossuth utca 58
- NÉMET NEMZETISÉGI ÁLTALÁNOS ISKOLA, PILISVÖRÖSVÁR	2085	Pilisvörösvár Vásár tér 1
- NÉMET NEMZETISÉGI GIMNÁZIUM ÉS KOLLÉGIUM	1203	Budapest Serény utca 1
- NÉMETH IMRE ÁLTALÁNOS ISKOLA	1148	Budapest Lengyel utca 23
- NÉMETH KÁLMÁN ÁLTALÁNOS ISKOLA ÉS ALAPFOKÚ MŰVÉSZETOKTATÁSI INTÉZMÉNY	2151	Fót Március 15. utca 40
- NÉMETH LÁSZLÓ ÁLTALÁNOS ISKOLA	1084	Budapest Német utca 14
- NÉMETH LÁSZLÓ ÁLTALÁNOS ISKOLA	8000	Székesfehérvár Salétrom utca 4-6
- NÉMETH LÁSZLÓ ÁLTALÁNOS ISKOLA ÉS ALAPFOKÚ MŰVÉSZETOKTATÁSI INTÉZMÉNY	2132	Göd Ifjúság utca 1-3
- NÉMETH LÁSZLÓ ÁLTALÁNOS ISKOLA ÉS ALAPFOKÚ MŰVÉSZETOKTATÁSI INTÉZMÉNY	4241	Bocskaikert Baross G. utca 19
- NÉMETVÖLGYI ÁLTALÁNOS ISKOLA	1126	Budapest Németvölgyi út 46
- NEMZETISÉGI NYELVET OKTATÓ ÁLTALÁNOS ISKOLA	9794	Felsőcsatár Petőfi Sándor utca 29
- NEMZETŐR ÁLTALÁNOS ISKOLA	2200	Monor Nemzetőr utca 22-26
- NEUMANN JÁNOS ÁLTALÁNOS ISKOLA	2113	Erdőkertes Fő tér 6

-	NEUMANN JÁNOS ÁLTALÁNOS ISKOLA	9700	Szombathely Losonc utca 1
-	NEUMANN JÁNOS SZÁMÍTÁSTECHNIKAI SZAKKÖZÉPISKOLA	1144	Budapest Kerepesi út 124
-	NEVELÉSI TANÁCSADÓ	1126	Budapest Böszörményi út 20-22
-	NEVELÉSI TANÁCSADÓ	1196	Budapest Esze Tamás utca 67
-	NEVELÉSI TANÁCSADÓ	1205	Budapest Mártírok útja 51
-	NEVELÉSI TANÁCSADÓ	4800	Vásárosnamény Rákóczi út 32
-	NEVELÉSI TANÁCSADÓ	6000	Kecskemét Fecske utca 8
-	NEVELÉSI TANÁCSADÓ	8200	Veszprém Lóczy Lajos utca 22
-	NEVELÉSI TANÁCSADÓ ÉS LOGOPÉDIAI INTÉZET	2310	Szigetszentmiklós Kálvin tér 4/b
-	NIVEGY-VÖLGYI NÉMET NYELVOKTATÓ NEMZETISÉGI ÁLTALÁNOS ISKOLA ÉS ALAPFOKÚ MŰVÉSZETI ISKOLA	8272	Balatoncsicsó Fő utca 1/A
-	NOSZLOPY GÁSPÁR KÖZGAZDASÁGI SZAKKÖZÉPISKOLA	7400	Kaposvár Szent Imre utca 2
-	NYÁRÁDY ANDRÁS ÁLTALÁNOS ISKOLA	3721	Felsőnyárád Petőfi út 15
-	NYÁRY PÁL ÁLTALÁNOS ISKOLA ÉS ALAPFOKÚ MŰVÉSZETOKTATÁSI INTÉZMÉNY	2723	Nyáregyháza Nyáry Pál út 20
-	NYÍRBÁTORI KISTÉRSÉGI PEDAGÓGIAI SZAKSZOLGÁLAT	4300	Nyírbátor Báthori út 20
-	NYÍRMIHÁLYDI PETŐFI SÁNDOR ÁLTALÁNOS ISKOLA	4363	Nyírmihálydi Zrínyi út 11-13
-	NYÍRTASSI TAS VEZÉR ÁLTALÁNOS ISKOLA ÉS ÖKOISKOLA	4522	Nyírtass Árpád út 40-42
-	ÓBUDA-BÉKÁSMEGYER NEVELÉSI TANÁCSADÓ	1035	Budapest Vihar utca 31
-	ÓBUDAI GIMNÁZIUM	1033	Budapest Szentlélek tér 10
-	ÓBUDAI HARRER PÁL ÁLTALÁNOS ISKOLA	1033	Budapest Harrer Pál utca 7
-	ÓBUDAI NAGY LÁSZLÓ ÁLTALÁNOS ISKOLA	1032	Budapest Zápor utca 90
-	ÓBUDAI NÉPZENEI ALAPFOKÚ MŰVÉSZETI ISKOLA	1034	Budapest Nagyszombat utca 27
-	OLCSAI - KISS ZOLTÁN ÁLTALÁNOS ISKOLA	9900	Körmend Thököly utca 31
-	ÓPÁLYI JÓKAI MÓR ÁLTALÁNOS ISKOLA	4821	Ópályi Rajk L. utca 18
-	ORCZY ANNA ÁLTALÁNOS ISKOLA, SZAKISKOLA ÉS EGYSÉGES PEDAGÓGIAI SZAKSZOLGÁLAT	5231	Fegyvernek Felszabadulás út 165
-	ORCZY ISTVÁN ÁLTALÁNOS ISKOLA	6791	Szeged Szent Jánost tér 2-4
-	OROSHÁZA VÁROSI ÖNKORMÁNYZAT - TÁNCSICS MIHÁLY KÖZOKTATÁSI INTÉZMÉNY ÉS TEHETSÉGKÖZPONT	5900	Orosháza Táncsics utca 2-4
-	OROSHÁZA VÁROSI ÖNKORMÁNYZAT LISZT FERENC ALAPFOKÚ MŰVÉSZETOKTATÁSI INTÉZMÉNYE	5900	Orosháza Vörösmarty utca 3/a
-	ORSZÁGH KRISTÓF ÁLTALÁNOS ISKOLA	3332	Sirok Borics Pál út 2
-	ÓVÁROSI ÁLTALÁNOS ISKOLA	2800	Tatabánya Ságvári út 30
-	ÓZD KISTÉRSÉGI EGYSÉGES PEDAGÓGIAI SZAKSZOLGÁLAT	3600	Ózd Alkotmány út 1/B
-	ÖNKORMÁNYZAT ÁLTALÁNOS ISKOLÁJA KUNPESZÉR	6096	Kunpeszér Petőfi Sándor utca 16
-	ÖNKORMÁNYZATI ZENEISKOLA KÖZINTÉZMÉNY	2118	Dány Szent Imre tér 1
-	ŐRMEZEI ÁLTALÁNOS ISKOLA	1112	Budapest Menyecske utca 2
-	ŐSI ÁLTALÁNOS ISKOLA	8161	Ősi Ságvári Endre utca 10
-	ÖVEGES JÓZSEF ÁLTALÁNOS ISKOLA	9099	Pér Szent Imre utca 7
-	ÖVEGES JÓZSEF SZAKKÖZÉPISKOLA ÉS SZAKISKOLA	1118	Budapest Fehérvári út 10
-	PAIS DEZSŐ ÁLTALÁNOS ISKOLA	1038	Budapest Pais Dezső utca 1-3
-	PAKS TÉRSÉGI PEDAGÓGIAI SZOLGÁLTATÓ KÖZPONT	7030	Paks Dózsa György út 51-53
-	PÁLFFY MIKLÓS KERESKEDELMI SZAKKÉPZŐ ISKOLA	9023	Győr Földes Gábor utca 34-36
-	PÁLÓCZI HORVÁTH ÁDÁM ALAPFOKÚ MŰVÉSZETOKTATÁSI INTÉZMÉNY	8900	Zalaegerszeg Köztársaság útja 2/A
-	PALOTÁS GÁBOR ÁLTALÁNOS ISKOLA	1021	Budapest Ötvös János utca 7
-	PALOTÁSI ÁLTALÁNOS ISKOLA	3042	Palotás Szabadság út 30
-	PALOTÁSY JÁNOS ZENEISKOLA ALAPFOKÚ MŰVÉSZETI ISKOLA	5100	Jászberény Bercsényi út 40
-	PÁNEURÓPA ÁLTALÁNOS ISKOLA PANEUROPA GRUNDSCHULE	1238	Budapest Táncsics Mihály utca 25-33
-	PANNÓNIA ÁLTALÁNOS ISKOLA	1192	Budapest Pannónia út 12
-	PANNÓNIA KÖZÉPISKOLÁS KOLLÉGIUM	1133	Budapest Pannónia utca 83
-	PANTZER GERTRUD ÁLTALÁNOS ISKOLA HARKA	9422	Harka Keresztúri utca 2
-	PÁPAI GAZDASÁGI SZAKKÉPZŐ ISKOLA ÉS KOLLÉGIUM	8500	Pápa Veszprémi út 45
-	PÁPAY JÓZSEF ÁLTALÁNOS ISKOLA	2942	Nagyigmánd József Attila utca 34
-	PAPP BERTALAN ÓSZŐLŐI ÁLTALÁNOS ISKOLA	5430	Tiszaföldvár Őszőlő Fő út 3
-	PARAGVÁRI UTCAI ÁLTALÁNOS ISKOLA	9700	Szombathely Paragvári utca 2-4
-	PÁSZTI MIKLÓS ALAPFOKÚ MŰVÉSZETI ISKOLA	2051	Biatorbágy Baross Gábor utca 1
-	PÁSZTI MIKLÓS ALAPFOKÚ MŰVÉSZETI ISKOLA	8060	Mór Szabadság tér 7
-	PÁSZTÓ VÁROSI ÖNKORMÁNYZAT ÁLTALÁNOS ISKOLÁJA	3060	Pásztó Nagymező utca 36
-	PÁSZTORVÖLGYI ÁLTALÁNOS ISKOLA ÉS GIMNÁZIUM	3300	Eger Pásztorvölgyi utca 25
-	PATAKY ISTVÁN HÍRADÁSIPARI ÉS INFORMATIKAI SZAKKÖZÉPISKOLA	1101	Budapest Salgótarjáni út 53/b
-	PATAY ISTVÁN ÁLTALÁNOS ISKOLA	4564	Nyírmada Honvéd utca 36-38
-	PÁTERDOMBI SZAKKÉPZŐ ISKOLA	8900	Zalaegerszeg Báthory István utca 58
-	PÁVAI VAJNA FERENC ÁLTALÁNOS ISKOLA	4200	Hajdúszoboszló Hőforrás utca 143
-	PÉCELI INTEGRÁLT OKTATÁSI KÖZPONT ÁLTALÁNOS ISKOLA ÉS GIMNÁZIUM	2119	Pécel Kossuth tér 7
-	PÉCHY MIHÁLY ÉPITÖIPARI SZAKKÖZÉPISKOLA	4024	Debrecen Varga utca 5
-	PÉCSI KERESKEDELMI, IDEGENFORGALMI ÉS VENDÉGLÁTÓIPARI SZAKKÖZÉPISKOLA ÉS SZAKISKOLA	7623	Pécs Rét utca 10
-	PÉCSI MŰVÉSZETI GIMNÁZIUM ÉS SZAKKÖZÉPISKOLA	7624	Pécs Radnics utca 9
-	PÉCSI SEBESTYÉN ÉNEK-ZENEI ÁLTALÁNOS ÉS ALAPFOKÚ MŰVÉSZETI ISKOLA	1041	Budapest Lőrincz utca 35-37
-	PEDAGÓGIAI SZAKSZOLGÁLAT SZÁZHALOMBATTA	2440	Százhalombatta Kodály Zoltán sétány 31
-	PEDAGÓGIAI SZAKSZOLGÁLATI INTÉZET	3780	Edelény Bányász út 2
-	PEDAGÓGIAI SZAKSZOLGÁLATI KÖZPONT (NEVELÉSI TANÁCSADÓ, LOGOPÉDIAI INTÉZET ÉS KONDUKTÍV PEDAGÓGIAI INTÉZMÉNY)	4440	Tiszavasvári Vasvári Pál utca 67/a
-	PEDAGÓGIAI SZAKSZOLGÁLATOK KISVÁRDA	4600	Kisvárda Szent L. utca 42
-	PEDAGÓGIAI SZOLGÁLTATÓ INTÉZET	1033	Budapest Szérűskert út 40
-	PERCZEL MÓR ÁLTALÁNOS ISKOLA ŐCSÉNY	7143	Őcsény Perczel Mór utca 1
-	PERESZTEGI ÁLTALÁNOS ISKOLA	9484	Pereszteg Fő utca 76
-	PESTERZSÉBETI KÖZGAZDASÁGI SZAKKÖZÉPISKOLA	1201	Budapest Vörösmarty utca 30

- PESTI BARNABÁS ÉLELMISZERIPARI SZAKKÖZÉPISKOLA ÉS SZAKISKOLA	1062	Budapest Andrássy út 63-65
- PESTSZENTLŐRINCI KÖZGAZDASÁGI ÉS INFORMATIKAI SZAKKÖZÉPISKOLA	1184	Budapest Hengersor utca 34
- PESTSZENTLŐRINCI NÉMET NEMZETISÉGI ÁLTALÁNOS ISKOLA - PESTSZENTLŐRINCER DEUTSCHE NATIONALITATENGRUNDSCHULE	1184	Budapest Üllői út 380-382
- PESTSZENTLŐRINC-PESTSZENTIMREI FELNŐTTEK GIMNÁZIUMA	1181	Budapest Kondor Béla sétány 10
- PÉTER ANDRÁS GIMNÁZIUM, ÉS SZIGETI ENDRE SZAKKÉPZŐ ISKOLA	5520	Szeghalom Dózsa György utca 2
- PETŐFI ISTVÁN ÁLTALÁNOS ÉS ALAPFOKÚ MŰVÉSZETI ISKOLA, KOLLÉGIUM	5553	Kondoros Iskola utca 2/6
- PETŐFI SÁNDOR ÁLTALÁNOS ISKOLA	2192	Hévízgyörk Ady Endre utca 143
- PETŐFI SÁNDOR ÁLTALÁNOS ÉS ALAPFOKÚ MŰVÉSZETOKTATÁSI ISKOLA	4515	Kék Rákóczi utca 2
- PETŐFI SÁNDOR ÁLTALÁNOS ISKOLA	2014	Csobánka Fő út 1
- PETŐFI SÁNDOR ÁLTALÁNOS ISKOLA	2100	Gödöllő Munkácsy M. utca 1
- PETŐFI SÁNDOR ÁLTALÁNOS ISKOLA	2400	Dunaújváros Római körút 2
- PETŐFI SÁNDOR ÁLTALÁNOS ISKOLA	2465	Ráckeresztúr Szent János tér 31
- PETŐFI SÁNDOR ÁLTALÁNOS ISKOLA	2600	Vác Deákvári Fő tér 5
- PETŐFI SÁNDOR ÁLTALÁNOS ISKOLA	2659	Érsekvadkert Eötvös utca 1
- PETŐFI SÁNDOR ÁLTALÁNOS ISKOLA	2900	Komárom Szabadság tér 2
- PETŐFI SÁNDOR ÁLTALÁNOS ISKOLA	3213	Atkár Fő út 36
- PETŐFI SÁNDOR ÁLTALÁNOS ISKOLA	3275	Detk Árpád utca 3
- PETŐFI SÁNDOR ÁLTALÁNOS ISKOLA	3600	Ózd Petőfi út 18-20
- PETŐFI SÁNDOR ÁLTALÁNOS ISKOLA	4030	Debrecen Szabó Kálmán utca 3-5
- PETŐFI SÁNDOR ÁLTALÁNOS ISKOLA	6727	Szeged Benczur Gyula utca 29
- PETŐFI SÁNDOR ÁLTALÁNOS ISKOLA	8060	Mór Lovarda utca 7
- PETŐFI SÁNDOR ÁLTALÁNOS ISKOLA	8248	Nemesvámos Kossuth utca 22
- PETŐFI SÁNDOR ÁLTALÁNOS ISKOLA	8772	Zalaszentbalázs Kossuth Lajos utca 94
- PETŐFI SÁNDOR ÁLTALÁNOS ISKOLA	9142	Rábapatona Szentháromság tér 1
- PETÖFI SÁNDOR ÁLTALÁNOS ISKOLA DUNAVECSE	6087	Dunavecse Zrínyi utca 6
- PETŐFI SÁNDOR ÁLTALÁNOS ISKOLA ÉS ALAPFOKÚ MŰVÉSZETOKTATÁSI INTÉZMÉNY	9400	Sopron Halász utca 25
- PETŐFI SÁNDOR ÁLTALÁNOS ISKOLA ÉS BENEDEK ELEK TAGISKOLA	2163	Vácrátót Petőfi tér 6-8
- PETŐFI SÁNDOR ÁLTALÁNOS ISKOLA ÉS DIÁKOTTHON	2750	Nagykőrös Vadas utca 2
- PETŐFI SÁNDOR ÁLTALÁNOS ISKOLA ÉS SZAKKÖZÉPISKOLA	1116	Budapest Kiskőrös utca 1
- PETÖFI SÁNDOR ÁLTALÁNOS ISKOLA TÚRKEVE	5420	Túrkeve Petőfi tér 6
- PETŐFI SÁNDOR ÁLTALÁNOS ISKOLA, SZAKISKOLA, EGYSÉGES PEDAGÓGIAI SZAKSZOLGÁLAT ÉS ALAPFOKÚ MŰVÉSZETOKTATÁSI INTÉZMÉNY	2422	Mezőfalva József nádor utca 13
- PETŐFI SÁNDOR GIMNÁZIUM	1013	Budapest Attila út 43
- PETŐFI SÁNDOR KISTÉRSÉGI ÁLTALÁNOS ISKOLA, KOLLÉGIUM ÉS NEVELÉSI TANÁCSADÓ	4071	Hortobágy József Attila utca 1
- PETŐFI SÁNDOR KÖZÉPISKOLAI FIÚKOLLÉGIUM	3527	Miskolc Bajcsy-Zsilinszky utca 33
- PETŐFI UTCAI ÁLTALÁNOS ISKOLA	5600	Békéscsaba Petőfi utca 1
- PETRIK LAJOS KÉT TANÍTÁSI NYELVŰ VEGYIPARI, KÖRNYEZETVÉDELMI ÉS INFORMATIKAI SZAKKÖZÉPISKOLA	1146	Budapest Thököly út 48-54
- PILINSZKY JÁNOS ÁLTALÁNOS ÉS ALAPFOKÚ MŰVÉSZETI ISKOLA	8174	Balatonkenese Bajcsy Zs. utca 10
- PILINSZKY JÁNOS ÁLTALÁNOS ISKOLA NYÚL	9082	Nyúl Jókai utca 21
- PILISSZENTIVÁNI NÉMET NEMZETISÉGI ÁLTALÁNOS ISKOLA ÉS MŰVÉSZETI ISKOLA ÉS IRODATECHNIKAI ÉS ÜGYVITELI SZAKISKOLA	2084	Pilisszentiván Szabadság utca 87
- PILISSZENTKERESZTI SZLOVÁK NEMZETISÉGI ÁLTALÁNOS ISKOLA	2098	Pilisszentkereszt Rákóczi Ferenc utca 12
- PIPACSVIRÁG MAGYAR - ANGOL KÉT TANÍTÁSI NYELVŰ ÁLTALÁNOS ISKOLA	2089	Telki Muskátli utca 2
- PITTNER DÉNES ÁLTALÁNOS ISKOLA ÉS ALAPFOKÚ MŰVÉSZETOKTATÁSI INTÉZMÉNY	2209	Péteri Petőfi Sándor utca 57
- PITYPANG UTCAI ÁLTALÁNOS ISKOLA	1025	Budapest Pitypang utca 17
- PLATTHY JÓZSEF ÁLTALÁNOS ISKOLA	3183	Karancskeszi Diák út 2
- PODMANICZKY ALAPFOKÚ MŰVÉSZETI ISKOLA	2170	Aszód Kossuth L. út 72
- POGÁNY FRIGYES SZAKKÖZÉPISKOLA	1183	Budapest Thököly út 11
- POLLACK MIHÁLY ÁLTALÁNOS ISKOLA	3700	Kazincbarcika Pollack Mihály út 29
- POLLACK MIHÁLY MŰSZAKI SZAKKÖZÉPISKOLA, SZAKISKOLA ÉS KOLLÉGIUM	7621	Pécs Batthyány utca 1-3
- PORCSALMAI KISS ÁRON ÁLTALÁNOS ISKOLA	4761	Porcsalma Kultúr köz 2
- POVOLNY FERENC SZAKKÉPZŐ ISKOLA ÉS SPECIÁLIS SZAKISKOLA	4028	Debrecen Kassai út 25
- PRO ARTIS ALAPFOKÚ MŰVÉSZETOKTATÁSI INTÉZMÉNY	7030	Paks Deák Ferenc utca 9
- PUSKÁS FERENC ÁLTALÁNOS ISKOLA	1191	Budapest Berzsenyi utca 8
- PUSKÁS TIVADAR TÁVKÖZLÉSI TECHNIKUM INFOKOMMUNIKÁCIÓS SZAKKÖZÉPISKOLA	1097	Budapest Gyáli út 22
- PÜSPÖKLADÁNYI ÁLTALÁNOS ISKOLA ÉS SPECIÁLIS SZAKISKOLA, ALAPFOKÚ MŰVÉSZETOKTATÁSI INTÉZMÉNY, PEDAGÓGIAI SZAKSZOLGÁLAT	4150	Püspökladány Petőfi utca 9
- RÁCZ ALADÁR ZENEISKOLA, TÁNCMŰVÉSZETI, KÉPZŐ- ÉS IPARMŰVÉSZETI ALAPFOKÚ MŰVÉSZETOKTATÁSI INTÉZMÉNY	1165	Budapest Táncsics utca 7-9
- RADNÓTI MIKLÓS ÁLTALÁNOS ISKOLA	2600	Vác Radnóti út 7
- RADNÓTI MIKLÓS ÁLTALÁNOS ISKOLA	8060	Mór Szent István tér 9
- RADNÓTI MIKLÓS ÁLTALÁNOS ISKOLA	8230	Balatonfüred Nádor utca 17
- RADNÓTI MIKLÓS GIMNÁZIUM	2120	Dunakeszi Bazsanth Vince utca 10
- RADNÓTI MIKLÓS KÍSÉRLETI GIMNÁZIUM	6720	Szeged Tisza Lajos körút 6-8
- RADNÓTI MIKLÓS KÖZGAZDASÁGI SZAKKÖZÉPISKOLA	7633	Pécs Esztergár L. út 6
- RADÓ TIBOR ÁLTALÁNOS ISKOLA ÉS GYÓGYPEDAGÓGIAI MÓDSZERTANI INTÉZMÉNY	9028	Győr József Attila utca 4
- RAKAMAZI PEDAGÓGIAI SZAKSZOLGÁLAT	4465	Rakamaz Ady Endre út 63
- RÁKÓCZI JULIANNA ÁLTALÁNOS ISKOLA	3576	Sajóhídvég Táncsics Mihály utca 43-45
- RAKOVSZKY SÁMUEL ÁLTALÁNOS ÉS MŰVÉSZETI ISKOLA	4472	Gávavencsellő Petőfi utca 1
- RAMASSETTER VINCE TESTNEVELÉS TAGOZATOS ÁLTALÁNOS ISKOLA	8330	Sümeg Árpád utca 5
- RÁNKI GYÖRGY ALAPFOKÚ MŰVÉSZETOKTATÁSI INTÉZMÉNY	2300	Ráckeve Kossuth L. utca 16
- RAOUL WALLENBERG SZAKKÖZÉPISKOLA ÉS SZAKISKOLA	1083	Budapest Ludovika tér 1
- REGULY ANTAL ÁLTALÁNOS ISKOLA	9700	Szombathely Rákóczi Ferenc utca 79

- REGULY ANTAL ÁLTALÁNOS ISKOLA ÉS ELŐKÉSZITŐ SZAKISKOLA	8420	Zirc Rákóczi tér 3-5
- REGULY ANTAL ÁLTALÁNOS ISKOLA ÉS PEDAGÓGIAI SZAKSZOLGÁLAT	4561	Baktalórántháza Petőfi út 4
- REICH KÁROLY ÁLTALÁNOS ISKOLA, SPORTISKOLA, ALAPFOKÚ MŰVÉSZETOKTATÁSI INTÉZMÉNY ÉS EGYSÉGES PEDAGÓGIAI SZAKSZOLGÁLAT	8636	Balatonszemes Gárdonyi Géza utca 1
- REMÉNYI EDE ZENEISKOLA ALAPFOKÚ MŰVÉSZETI ISKOLA	3432	Emőd Kossuth út 87
- REMETEKERTVÁROSI ÁLTALÁNOS ISKOLA	1028	Budapest Máriaremetei út 71
- RÉTSÁG KISTÉRSÉG EGYSÉGES PEDAGÓGIAI SZAKSZOLGÁLAT	2651	Rétság Rákóczi út 32
- RÉVAI MIKLÓS GIMNÁZIUM ÉS KOLLÉGIUM	9021	Győr Jókai Mór út 21
- RÉVFÜLÖPI ÁLTALÁNOS ISKOLA	8253	Révfülöp Iskola utca 5
- RICHTER GEDEON ÁLTALÁNOS ISKOLA	3013	Ecséd Szabadság utca 141
- RICHTER JÁNOS ZENEMŰVÉSZETI SZAKKÖZÉPISKOLA, ÁLTALÁNOS ISKOLA, ALAPFOKÚ MŰVÉSZETOKTATÁSI INTÉZMÉNY ÉS KOLLÉGIUM	9022	Győr Rákóczi Ferenc út 57
- RITSMANN PÁL NÉMET NEMZETISÉGI ÁLTALÁNOS ISKOLA	2051	Biatorbágy Karinthy Frigyes utca 4
- RÓKUSI ÁLTALÁNOS ISKOLA	6724	Szeged Kossuth Lajos sugárút 37
- RÓKUSVÁROSI II. SZ. ÁLTALÁNOS ISKOLA ÉS ALAPFOKÚ MŰVÉSZETI ISKOLA	6724	Szeged Csáky J. utca 2
- ROMÁN GIMNÁZIUM, ÁLTALÁNOS ISKOLA ÉS KOLLÉGIUM	5700	Gyula Líceum tér 2
- ROMHÁGYI GYÖRGY ÁLTALÁNOS ISKOLA	2066	Szár Rákóczi Ferenc utca 41
- ROMHÁNY KÖZSÉG ÖNKORMÁNYZATA II. RÁKÓCZI FERENC ÁLTALÁNOS ISKOLÁJA	2654	Romhány Köztársaság tér 1
- ROSTI PÁL GIMNÁZIUM ÁLTALÁNOS ÉS SZAKKÉPZŐ ISKOLA	2400	Dunaújváros Bartók Béla tér 2-4
- ROZGONYI ÚTI ÁLTALÁNOS ISKOLA	8800	Nagykanizsa Rozgonyi utca 25
- RÓZSA IMRE KÖZÉPISKOLA ÉS KOLLÉGIUM	5052	Újszász Dózsa Gy. út 23
- RÓZSA ÚTI ÁLTALÁNOS ISKOLA	8200	Veszprém Rózsa utca 43/2
- RÓZSAHEGYI KÁLMÁN KISTÉRSÉGI ÁLTALÁNOS ISKOLA ÉS DIÁKOTTHON GYOMAENDRŐD-CSÁRDASZÁLLÁS-HUNYA	5502	Gyomaendrőd Népliget út 2
- RUDAS KÖZGAZDASÁGI SZAKKÖZÉPISKOLA, SZAKISKOLA ÉS KOLLÉGIUM	2400	Dunaújváros Római körút 47-49
- SAJNOVICS JÁNOS EGYESÍTETT ÁLTALÁNOS ISKOLA ÉS ALAPFOKÚ MŰVÉSZETOKTATÁSI INTÉZMÉNY	2463	Tordas Köztársaság út 1
- SAJÓSZENTPÉTERI EGYSÉGES PEDAGÓGIAI SZAKSZOLGÁLAT	3770	Sajószentpéter Móra F. utca 1
- SAJÓSZENTPÉTERI KÖZPONTI ÁLTALÁNOS ISKOLA	3770	Sajószentpéter Kossuth utca 195
- SAJÓVÁRKONYI ÁLTALÁNOS ISKOLA	3600	Ózd Mekcsey István út 205
- SALGÓTARJÁNI KÖZPONTI ÁLTALÁNOS ISKOLA ÉS DIÁKOTTHON	3100	Salgótarján József Attila út 2
- SÁNDOR FRIGYES ZENEISKOLA, ALAPFOKÚ MŰVÉSZETOKTATÁSI INTÉZMÉNY	2400	Dunaújváros Bartók Béla út 6/A
- SÁNDORFALVI TÉRSÉGI ALAPFOKÚ MŰVÉSZETI ISKOLA	6762	Sándorfalva Alkotmány körút 15-17
- SÁRBERKI ÁLTALÁNOS ISKOLA	2800	Tatabánya Sárberki lakótelep 503
- SARKAD VÁROS ÖNKORMÁNYZATA ADY ENDRE-BAY ZOLTÁN KÖZÉPISKOLA ÉS KOLLÉGIUM	5720	Sarkad Vasút utca 2
- SÁRVÁRI GÁRDONYI GÉZA ÁLTALÁNOS ISKOLA	9600	Sárvár Gyöngyös utca 2-4
- SÁRVÍZ ALAPFOKÚ MŰVÉSZETOKTATÁSI INTÉZMÉNY	8127	Aba Béke tér 1
- SÁSDI VENDÉGLÁTÓIPARI SZAKKÉPZŐ ISKOLA	7370	Sásd Kossuth L. utca 2
- SASHALMI TANODA ÁLTALÁNOS ISKOLA	1163	Budapest Metró utca 3-7
- SASHEGYI SÁNDOR ÁLTALÁNOS ISKOLA, MŰVÉSZETI SZAKKÖZÉPISKOLA ÉS SZAKISKOLA	2013	Pomáz Iskola utca 2
- SCHNEIDER LAJOS ALAPFOKÚ MŰVÉSZETOKTATÁSI INTÉZMÉNY	7700	Mohács Vörösmarty utca 3
- SCHULEK FRIGYES KÉT TANÍTÁSI NYELVŰ ÉPÍTŐIPARI SZAKKÖZÉPISKOLA	1087	Budapest Mosonyi utca 6
- SELYEMRÉTI ÁLTALÁNOS ÉS MAGYAR-ANGOL KÉT TANÍTÁSI NYELVŰ ISKOLA	3527	Miskolc Éder Gy. utca 1
- SEMMELWEIS IGNÁC HUMÁN SZAKKÉPZŐ ISKOLA	1194	Budapest Csengő utca 1
- SERÉNYI LÁSZLÓ ÁLTALÁNOS ISKOLA	3630	Putnok Bajcsy-Zsilinszky út 28
- SIMÁNDY JÓZSEF ÁLTALÁNOS ISKOLA, SPORTISKOLA, ALAPFOKÚ MŰVÉSZETOKTATÁSI INTÉZMÉNY ÉS PEDAGÓGIAI SZAKSZOLGÁLAT	2143	Kistarcsa Ifjúság tér 3
- SIMONYI KÁROLY SZAKKÖZÉPISKOLA ÉS SZAKISKOLA	7632	Pécs Malomvölgyi út 1/b
- SIMONYI ZSIGMOND ÉNEK-ZENEI ÉS TESTNEVELÉSI ÁLTALÁNOS ISKOLA	8200	Veszprém Victor Hugó utca 28
- SIPKAY BARNA KERESKEDELMI, VENDÉGLÁTÓIPARI, IDEGENFORGALMI KÖZÉPISKOLA, SZAKISKOLA ÉS KOLLÉGIUM	4400	Nyíregyháza Krúdy Gyula utca 32
- SOLTI GYÖRGY ZENEI ALAPFOKÚ MŰVÉSZETI ISKOLA	1122	Budapest Maros utca 54/b
- SOMOGYI BÉLA ÁLTALÁNOS ISKOLA	9900	Körmend Thököly utca 29
- SOMOGYI IMRE ÁLTALÁNOS ISKOLA	2740	Abony Szelei út 1
- SOMOGYI REZSŐ ÁLTALÁNOS ISKOLA	4600	Kisvárda Szent L. út 35
- SOMSSICH IMRE ÁLTALÁNOS ISKOLA	7432	Hetes Vikár B. utca 1
- SOPRONI IDEGENFORGALMI, KERESKEDELMI, VENDÉGLÁTÓ SZAKKÉPZŐ ISKOLA ÉS KOLLÉGIUM	9400	Sopron Ferenczy János utca 1-3
- SOPRONI NÉMET NEMZETISÉGI ÁLTALÁNOS ISKOLA-DEUTSCHE NATIONALITATENSCHULE ÖDENBURG	9400	Sopron Fenyő tér 1
- SOPRONKÖVESDI ÁLTALÁNOS ISKOLA	9483	Sopronkövesd Kossuth Lajos utca 81
- SOROKSÁRI EGYSÉGES PEDAGÓGIAI SZAKSZOLGÁLAT ÉS PEDAGÓGIAI SZAKMAI SZOLGÁLTATÓ INTÉZMÉNY	1237	Budapest Tartsay utca 26
- SPECIÁLIS SZAKISKOLA	9023	Győr Szabolcska út 26
- STROMFELD AURÉL GÉPIPARI, ÉPITŐIPARI ÉS INFORMATIKAI SZAKKÖZÉPISKOLA	3100	Salgótarján Rákóczi út 60
- SUGOVICA ÁLTALÁNOS ISKOLA ÉS SPORTISKOLA	6500	Baja Szent Antal utca 60
- SZABADSÁG SUGÁRÚTI ÁLTALÁNOS ISKOLA	1171	Budapest Rákoscsaba, Szabadság sugárút 32
- SZABÓ DÉNES ÁLTALÁNOS ISKOLA	6422	Tompa Bem utca 22-24
- SZABÓ LŐRINC ÁLTALÁNOS ÉS NÉMET KÉT TANÍTÁSI NYELVŰ ISKOLA	3530	Miskolc Vörösmarty utca 76
- SZABÓ LŐRINC KÉTTANNYELVŰ ÁLTALÁNOS ISKOLA ÉS GIMNÁZIUM	1026	Budapest Pasaréti út 191/193
- SZABOLCS VEZÉR ÁLTALÁNOS ISKOLA, SZAKISKOLA, ALAPFOKÚ MŰVÉSZETI ISKOLA ÉS PEDAGÓGIAI SZAKSZOLGÁLAT	4233	Balkány Kossuth út 5
- SZABOLCSI BENCE ALAPFOKÚ MŰVÉSZETI ISKOLA	2536	Nyergesújfalu Kossuth L. utca 65
- SZABOLCSI BENCE ZENEISKOLA ALAPFOKÚ MŰVÉSZETOKTATÁSI INTÉZMÉNY	1052	Budapest Vármegye utca 9
- SZAMOS MÁTYÁS VENDÉGLÁTÓIPARI SZAKKÖZÉPISKOLA ÉS SZAKISKOLA	1211	Budapest Petőfi tér 1
- SZAMOSSZEGI ÁLTALÁNOS ISKOLA	4824	Szamosszeg Nagydobosi utca 4
- SZANDASZŐLŐSI ÁLTALÁNOS ISKOLA ÉS ALAPFOKÚ MŰVÉSZETOKTATÁSI INTÉZMÉNY	5008	Szolnok Gorkij utca 47

- SZÁSZ FERENC KERESKEDELMI SZAKKÖZÉPISKOLA ÉS SZAKISKOLA	1087	Budapest Szörény utca 2-4
- SZATHMÁRY KIRÁLY ÁDÁM KÖRZETI ÁLTALÁNOS ISKOLA	3794	Boldva Mátyás király út 46
- SZATMÁR ALAPFOKÚ MŰVÉSZETI ISKOLA	4700	Mátészalka Kölcsey tér 1
- SZATMÁRI KISTÉRSÉGI EGYSÉGES PEDAGÓGIAI SZAKSZOLGÁLAT	4700	Mátészalka Kazinczy utca 3-5
- SZÉCHÉNYI FERENC ÁLTALÁNOS ISKOLA	9436	Fertőszéplak Soproni utca 1
- SZÉCHENYI ISTVÁN ÁLTALÁNOS ÉS ALAPFOKÚ MŰVÉSZETI ISKOLA	4456	Tiszadob Károlyi Mihály utca 7
- SZÉCHENYI ISTVÁN ÁLTALÁNOS ÉS ALAPFOKÚ MŰVÉSZETOKTATÁSI ISKOLA	8713	Kéthely Magyari utca 30
- SZÉCHENYI ISTVÁN ÁLTALÁNOS- ÉS ZENEISKOLA ÉS DOLGOZÓK GIMNÁZIUMA	8154	Polgárdi Kossuth utca 139
- SZÉCHENYI ISTVÁN ÁLTALÁNOS ISKOLA	1147	Budapest Telepes utca 32
- SZÉCHENYI ISTVÁN ÁLTALÁNOS ISKOLA	2092	Budakeszi Knáb János utca 60
- SZÉCHENYI ISTVÁN ÁLTALÁNOS ISKOLA	2118	Dány Szent Imre tér 1
- SZÉCHENYI ISTVÁN ÁLTALÁNOS ISKOLA	2351	Alsónémedi Iskola utca 1
- SZÉCHENYI ISTVÁN ÁLTALÁNOS ISKOLA	2800	Tatabánya Szent István utca 47-53
- SZÉCHENYI ISTVÁN ÁLTALÁNOS ISKOLA	5661	Újkígyós Petőfi utca 45
- SZÉCHENYI ISTVÁN ÁLTALÁNOS ISKOLA	9071	Gönyű Kossuth Lajos utca 65
- SZÉCHENYI ISTVÁN ÁLTALÁNOS ISKOLA ARLÓ	3663	Arló Rákóczi út 3/A
- SZÉCHENYI ISTVÁN ÁLTALÁNOS ISKOLA ÉS ALAPFOKÚ MŰVÉSZETOKTATÁSI INTÉZMÉNY	9154	Mosonszentmiklós Táncsics utca 2
- SZÉCHENYI ISTVÁN ÁLTALÁNOS ISKOLA, ALAPFOKÚ MŰVÉSZETI ISKOLA ÉS PEDAGÓGIAI SZAKSZOLGÁLAT	2144	Kerepes Vörösmarty út 2
- SZÉCHENYI ISTVÁN GIMNÁZIUM	1118	Budapest Rimaszombati út 2-4
- SZÉCHENYI ISTVÁN GIMNÁZIUM	2400	Dunaújváros Dózsa György út 15/A
- SZÉCHENYI ISTVÁN GIMNÁZIUM	5000	Szolnok Széchenyi körút 16
- SZÉCHENYI ISTVÁN GIMNÁZIUM	9400	Sopron Templom utca 26
- SZÉCHENYI ISTVÁN KERESKEDELMI ÉS VENDÉGLÁTÓIPARI SZAKKÉPZŐ ISKOLA	7400	Kaposvár Rippl-Rónai utca 15
- SZÉCHENYI ISTVÁN KERESKEDELMI SZAKKÖZÉPISKOLA	1088	Budapest Vas utca 9-11
- SZÉCHENYI ISTVÁN KÉT TANÍTÁSI NYELVŰ KÖZGAZDASÁGI SZAKKÖZÉPISKOLA ÉS KOLLÉGIUM	5600	Békéscsaba Irányi utca 3-5
- SZÉCHENYI ISTVÁN KÖZGAZDASÁGI SZAKKÖZÉPISKOLA	3600	Ózd 48-as út 6
- SZÉCHENYI ISTVÁN KÖZGAZDASÁGI, INFORMATIKAI SZAKKÖZÉPISKOLA ÉS KOLLÉGIUM	4400	Nyíregyháza Városmajor utca 4
- SZÉCHENYI ISTVÁN MEZŐGAZDASÁGI SZAKKÉPZÖ ISKOLA ÉS KOLLÉGIUM	4220	Hajdúböszörmény Radnóti M. utca 3
- SZÉCHENYI ISTVÁN SZAKKÖZÉPISKOLA ÉS GIMNÁZIUM	2440	Százhalombatta Iskola utca 3
- SZÉCHENYI KÖRÚTI ÁLTALÁNOS ISKOLA, SPORTISKOLA ÉS ALAPFOKÚ MŰVÉSZETOKTATÁSI INTÉZMÉNY	5000	Szolnok Széchenyi István körút 10
- SZÉCHENYI ZSIGMOND ÁLTALÁNOS ISKOLA ÉS ALAPFOKÚ MŰVÉSZETOKTATÁSI INTÉZMÉNY	2427	Baracs Szabadság tér 6
- SZÉCSÉNY KISTÉRSÉGI EGYSÉGES PEDAGÓGIAI SZAKSZOLGÁLAT	3170	Szécsény Magyar út 15
- SZEDERKÉNYI ÁLTALÁNOS ISKOLA	7751	Szederkény Pécsi út 19
- SZEGED VÁROSI KOLLÉGIUM	6725	Szeged Boldogasszony sugárút 26-28
- SZEGEDI IPARI, SZOLGÁLTATÓ SZAKKÉPZŐ ÉS ÁLTALÁNOS ISKOLA	6725	Szeged Kálvária sugárút 84-86
- SZEGEDI KERESKEDELMI, KÖZGAZDASÁGI ÉS VENDÉGLÁTÓIPARI SZAKKÉPZŐ ISKOLA	6720	Szeged Stefánia utca 14
- SZEGEDI KISTÉRSÉG TÖBBCÉLÚ TÁRSULÁSA TANULÁSI KÉPESSÉGET VIZSGÁLÓ SZAKÉRTŐI ÉS REHABILITÁCIÓS BIZOTTSÁGA	6723	Szeged Sólyom utca 4
- SZEGEDI MŰSZAKI ÉS KÖRNYEZETVÉDELMI KÖZÉPISKOLA ÉS SZAKKÉPZŐ ISKOLA	6724	Szeged Mars tér 14
- SZEGEDI SZOLGÁLTATÁSI KÖZÉPISKOLA ÉS SZAKISKOLA	6725	Szeged Szabadkai út 3
- SZÉKÁCS ELEMÉR KÖZÉPISKOLA, SZAKISKOLA ÉS KOLLÉGIUM	5200	Törökszentmiklós Almásy út 50
- SZÉKELY BERTALAN ÁLTALÁNOS ISKOLA	2111	Szada Dózsa György utca 63
- SZÉKESFEHÉRVÁRI PEDAGÓGIAI SZAKSZOLGÁLAT LOGOPÉDIAI INTÉZETE	8000	Székesfehérvár Árpád utca 3
- SZÉKESFEHÉRVÁRI PEDAGÓGIAI SZAKSZOLGÁLAT NEVELÉSI TANÁCSADÓJA	8000	Székesfehérvár Salétrom utca 4-6
- SZEKSZÁRD VÁROSI PEDAGÓGIAI SZAKSZOLGÁLAT	7100	Szekszárd Kinizsi utca 1
- SZEMERE BERTALAN ÁLTALÁNOS ISKOLA ÉS GIMNÁZIUM	1054	Budapest Szemere utca 5
- SZEMERE BERTALAN SZAKKÖZÉPISKOLA, SZAKISKOLA ÉS KOLLÉGIUM	3529	Miskolc Ifjúság utca 16-20
- SZÉNA TÉRI ÁLTALÁNOS ISKOLA	8000	Székesfehérvár Széna tér 10
- SZENDRŐLÁDI ÁLTALÁNOS ISKOLA	3751	Szendrőlád Völgy út 3
- SZENT ISTVÁN ÁLTALÁNOS ISKOLA	1054	Budapest Szemere utca 3
- SZENT ISTVÁN ÁLTALÁNOS ISKOLA	2241	Sülysáp Dózsa György utca 110
- SZENT ISTVÁN ÁLTALÁNOS ISKOLA	2315	Szigethalom Szabadkai út 64
- SZENT ISTVÁN ÁLTALÁNOS ISKOLA	3000	Hatvan Bajcsy-Zsilinszky út 8
- SZENT ISTVÁN ÁLTALÁNOS ISKOLA	8124	Káloz Szent István tér 9
- SZENT ISTVÁN ÁLTALÁNOS ISKOLA ÉS ALAPFOKÚ MŰVÉSZETOKTATÁSI INTÉZMÉNY	2457	Adony Rákóczi Ferenc utca 39
- SZENT ISTVÁN GIMNÁZIUM	1146	Budapest Ajtósi Dürer sor 15
- SZENT ISTVÁN GIMNÁZIUM	6300	Kalocsa Hunyadi János utca 23-25
- SZENT ISTVÁN KIRÁLY ÁLTALÁNOS ISKOLA	2747	Törtel Szent István tér 2
- SZENT ISTVÁN KIRÁLY ÁLTALÁNOS ISKOLA BŐNY	9073	Bőny Ady Endre utca 5
- SZENT ISTVÁN KIRÁLY ZENEMŰVÉSZETI SZAKKÖZÉPISKOLA ÉS ALAPFOKÚ MŰVÉSZETI ISKOLA	1145	Budapest Columbus utca 11
- SZENT ISTVÁN KÖRZETI ÁLTALÁNOS ISKOLA ÉS ALAPFOKÚ MŰVÉSZETOKTATÁSI INTÉZMÉNY SZIL	9326	Szil Dózsa Gy. utca 1
- SZENT ISTVÁN KÖZGAZDASÁGI SZAKKÖZÉPISKOLA ÉS KOLLÉGIUM	1095	Budapest Mester utca 56-58
- SZENT LÁSZLÓ ÁLTALÁNOS ISKOLA	2115	Vácszentlászló Fő utca 2
- SZENT LÁSZLÓ ÁLTALÁNOS ISKOLA ÉS PEDAGÓGIAI SZAKSZOLGÁLAT	2146	Mogyoród Gödöllői út 17
- SZENT LÁSZLÓ GIMNÁZIUM ÉS KÖZGAZDASÁGI SZAKKÖZÉPISKOLA	3400	Mezőkövesd Mátyás Király út 146
- SZENT MÁRTON ÁLTALÁNOS ISKOLA	9228	Halászi Kossuth Lajos utca 25-27
- SZENT MIKLÓS ÁLTALÁNOS ISKOLA, KOLLÉGIUM ÉS GYERMEKOTTHON	1035	Budapest Miklós tér 5
- SZENTGOTTHÁRD ÉS KISTÉRSÉGE, ÁLTALÁNOS ISKOLA, GIMNÁZIUM ÉS ALAPFOKÚ MŰVÉSZETOKTATÁSI INTÉZMÉNY	9970	Szentgotthárd Széll Kálmán tér 1
- SZENT-GYÖRGYI ALBERT ÁLTALÁNOS ISKOLA ÉS GIMNÁZIUM	1093	Budapest Lónyay utca 4/c-8
- SZENT-GYÖRGYI ALBERT ÁLTALÁNOS ISKOLA	1161	Budapest Csömöri út 20
- SZENT-GYÖRGYI ALBERT ÁLTALÁNOS ISKOLA	3047	Buják Glatz O. út 1
- SZENT-GYÖRGYI ALBERT ÁLTALÁNOS ISKOLA	3271	Visonta Petőfi út 3

-	SZENT-GYÖRGYI ALBERT ÁLTALÁNOS ISKOLA	5000	Szolnok Széchenyi István körút 22
-	SZENT-GYÖRGYI ALBERT EGÉSZSÉGÜGYI ÉS SZOCIÁLIS SZAKKÉPZŐ ISKOLA	9024	Győr Cuha utca 2
-	SZENT-GYÖRGYI ALBERT GIMNÁZIUM ÉS SZAKKÖZÉPISKOLA	2660	Balassagyarmat Rákóczi fejedelem út 50
-	SZENT-GYÖRGYI ALBERT GIMNÁZIUM, SZAKKÖZÉPISKOLA ÉS KOLLÉGIUM	5600	Békéscsaba Gyulai út 53-57
-	SZENTGYÖRGYI ISTVÁN ÁLTALÁNOS ISKOLA	2643	Diósjenő Kossuth L. út 21
-	SZENTISTVÁNI ÁLTALÁNOS ISKOLA	6500	Baja Dózsa György út 131-133
-	SZENTISTVÁNTELEPI ÁLTALÁNOS ISKOLA	2011	Budakalász Martinovics utca 9
-	SZENTPÁLI ISTVÁN KERESKEDELMI ÉS VENDÉGLÁTÓ SZAKKÖZÉPISKOLA ÉS SZAKISKOLA	3532	Miskolc Herman Ottó utca 2
-	SZÉP ERNŐ KÖZÉPISKOLAI KOLLÉGIUM ÉS DIÁKSZÁLLÓ	4200	Hajdúszoboszló Gönczy Pál utca 15
-	SZEPSI CSOMBOR MÁRTON GIMNÁZIUM, SZAKKÉPZŐ, ÁLTALÁNOS ISKOLA, EGYSÉGES PEDAGÓGIAI SZAKSZOLGÁLAT	3800	Szikszó Miskolci út 9
-	SZERB ANTAL GIMNÁZIUM	1164	Budapest Batthyány Ilona utca 12
-	SZIGETI JÓZSEF UTCAI ÁLTALÁNOS ISKOLA	1041	Budapest Szigeti József utca 1-3
-	SZIGETI-GYULA JÁNOS EGÉSZSÉGÜGYI SZAKKÉPZŐ ISKOLA	7400	Kaposvár Bajcsy-Zs. utca 58
-	SZIGETKÖZ KÖRZETI ÁLTALÁNOS ISKOLA ÉS ALAPFOKÚ MŰVÉSZETOKTATÁSI INTÉZMÉNY	9232	Darnózseli Bem tér 3
-	SZIGLIGETI KÖZÖS FENNTARTÁSÚ ÁLTALÁNOS ISKOLA	8264	Szigliget Kossuth utca 53
-	SZILÁDY ÁRON ÁLTALÁNOS ÉS ALAPFOKÚ MŰVÉSZETI ISKOLA	8654	Ságvár Petőfi utca 13
-	SZILÁGYI DÁNIEL GIMNÁZIUM ÉS KÖZGAZDASÁGI SZAKKÖZÉPISKOLA, SZAKISKOLA	4242	Hajdúhadház Bocskai tér 6
-	SZILÁGYI DEZSŐ ÁLTALÁNOS ÉS MAGYAR-ANGOL KÉT TANÍTÁSI NYELVŰ ISKOLA	3529	Miskolc Szilágyi D. utca 53
-	SZILÁGYI ERZSÉBET GIMNÁZIUM	1016	Budapest Mészáros utca 5-7
-	SZILÁGYI ERZSÉBET GIMNÁZIUM ÉS KOLLÉGIUM	3300	Eger Ifjúság út 2
-	SZILY KÁLMÁN MŰSZAKI SZAKKÖZÉPISKOLA, SZAKISKOLA ÉS KOLLÉGIUM	1097	Budapest Timót utca 3
-	SZINYEI MERSE PÁL ÁLTALÁNOS ÉS ALAPFOKÚ MŰVÉSZETI ISKOLA	3711	Szirmabesenyő Állomás utca 1
-	SZINYEI MERSE PÁL GIMNÁZIUM	1063	Budapest Szinyei Merse utca 7-9
-	SZIVÁRVÁNY EGYSÉGES GYÓGYPEDAGÓGIAI MÓDSZERTANI INTÉZMÉNY	8800	Nagykanizsa Rózsa utca 9
-	SZOBOSZLÓI ÚTI ÁLTALÁNOS ISKOLA	4031	Debrecen Szoboszlói út 3
-	SZOKOLYA KÖZSÉGI CSEH PÉTER ÁLTALÁNOS ISKOLA	2624	Szokolya Lévai utca 5/a
-	SZOLNOK VÁROSI KOLLÉGIUM	5000	Szolnok Baross utca 68
-	SZOLNOK VÁROSI PEDAGÓGIAI SZAKSZOLGÁLAT	5000	Szolnok Városmajor út 65/A
-	SZOLNOKI MŰSZAKI SZAKKÖZÉP- ÉS SZAKISKOLA	5000	Szolnok Baross utca 37
-	SZOLNOKI SZOLGÁLTATÁSI SZAKKÖZÉP- ÉS SZAKISKOLA	5000	Szolnok Béla Király utca 4
-	SZOMBATHELYI MŰSZAKI SZAKKÉPZŐ ISKOLA ÉS KOLLÉGIUM	9700	Szombathely Petőfi Sándor utca 1
-	SZONDI GYÖRGY ÁLTALÁNOS ISKOLA	2646	Drégelypalánk Fő út 7
-	SZORGALMATOS DEÁK FERENC ÁLTALÁNOS ISKOLA	4441	Szorgalmatos Közép utca 11
-	SZŐNYI BOZSIK JÓZSEF ÁLTALÁNOS ISKOLA	2921	Komárom Magtár utca 2
-	SZŐNYI ERZSÉBET ZENEISKOLA ALAPFOKÚ MŰVÉSZETOKTATÁSI INTÉZMÉNY	2045	Törökbálint Dózsa György utca 15
-	SZURDOKPÜSPÖKI ÁLTALÁNOS ISKOLA	3064	Szurdokpüspöki Árpád utca 2
-	SZŰCS SÁNDOR ÁLTALÁNOS ISKOLA	1047	Budapest Ugró Gyula utca 1-3
-	SZVETNIK JOACHIM ÁLTALÁNOS ISKOLA	6449	Mélykút Rákóczi utca 1-3
-	TABÁN ÁLTALÁNOS ISKOLA ÉS ALAPFOKÚ MŰVÉSZETI ISKOLA	6723	Szeged Tabán utca 16
-	TAKSONY VEZÉR NÉMET NEMZETISÉGI ÁLTALÁNOS ISKOLA	2335	Taksony Iskola utca 3
-	TAMÁSI ÁRON ÁLTALÁNOS ISKOLA	3250	Pétervására Szabadság tér 12
-	TAMÁSI ÁRON ÁLTALÁNOS ISKOLA ÉS NÉMET KÉT TANNYELVŰ NEMZETISÉGI GIMNÁZIUM	1124	Budapest Mártonhegyi út 34
-	TÁNCSICS ÁLTALÁNOS ÉS NÉMET NEMZETISÉGI ISKOLA, TÁNCSICS GRUNDSCHULE MIT DEUTSCHEM NATIONALITÄTENUNTERRICHT	1188	Budapest Táncsics utca 53
-	TÁNCSICS MIHÁLY ÁLTALÁNOS ISKOLA	8000	Székesfehérvár Batthyány utca 1
-	TÁNCSICS MIHÁLY ÁLTALÁNOS ISKOLA ÉS GIMNÁZIUM	1165	Budapest Táncsics utca 7-9
-	TÁNCSICS MIHÁLY GIMNÁZIUM	7400	Kaposvár Bajcsy-Zs. utca 17
-	TÁNCSICS MIHÁLY KÖZÉPISKOLAI KOLLÉGIUM	6000	Kecskemét Nyíri út 28
-	TÁNCSICS MIHÁLY KÖZGAZDASÁGI, ÜGYVITELI, KERESKEDELMI ÉS VENDÉGLÁTÓ-IPARI SZAKKÖZÉPISKOLA ÉS SZAKISKOLA	3100	Salgótarján Május 1. út 58
-	TÁNCSICS MIHÁLY SZAKKÖZÉPISKOLA, SZAKISKOLA ÉS KOLLÉGIUM	8200	Veszprém Eötvös Károly utca 1
-	TÁNCSICS MIHÁLY TEHETSÉGGONDOZÓ KOLLÉGIUM	1119	Budapest Rátz László utca 3-7
-	TAPOLCAI ÁLTALÁNOS ISKOLA	8300	Tapolca Úttörő utca 1-5
-	TAPOLCAI EGYSÉGES PEDAGÓGIAI SZAKSZOLGÁLAT	8300	Tapolca Ady Endre utca 22
-	TARCZY LAJOS ÁLTALÁNOS ISKOLA	8500	Pápa Jókai utca 18
-	TARJÁNI KÉTTANNYELVŰ ÁLTALÁNOS ISKOLA ÉS ALAPFOKÚ MŰVÉSZETI ISKOLA	6723	Szeged Építő utca 9
-	TARJÁNI NÉMET NEMZETISÉGI ÁLTALÁNOS ISKOLA	2831	Tarján Rákóczi út 13
-	TARNAMÉRAI ÁLTALÁNOS ISKOLA	3284	Tarnaméra Dobó út 1/B
-	TARNAVÖLGYE ÁLTALÁNOS ISKOLA	3353	Aldebrő Arany János út 68/A
-	TARPAI SPORT KOLLÉGIUM	4931	Tarpa Kossuth utca 23
-	TASNÁDI LAJOS NÉMET NEMZETISÉGI ÁLTALÁNOS ISKOLA	2181	Iklad Iskola tér 22
-	TASNER ANTAL ÁLTALÁNOS ISKOLA	8191	Öskü Mecset utca 3
-	TATABÁNYAI INTEGRÁLT SZAKISKOLA, KÖZÉPISKOLA ÉS KOLLÉGIUM	2800	Tatabánya Pilinszky János út 3
-	TATAY SÁNDOR KÖZÖS FENNTARTÁSÚ ÁLTALÁNOS ISKOLA	8258	Badacsonytomaj Kert út 8
-	TÁTRA TÉRI ÁLTALÁNOS ISKOLA	1204	Budapest Tátra tér 1
-	TEICHMANN VILMOS ÁLTALÁNOS ISKOLA	4600	Kisvárda Tordai utca 17
-	TELEKI BLANKA ÁLTALÁNOS ISKOLA TELEKI-BLANKA-GRUNDSCHULE	1119	Budapest Bikszádi út 61-63
-	TELEKI BLANKA GIMNÁZIUM	1146	Budapest Ajtósi Dürer sor 37
-	TELEKI BLANKA GIMNÁZIUM ÉS ÁLTALÁNOS ISKOLA	8000	Székesfehérvár Budai utca 7
-	TELEKI BLANKA GIMNÁZIUM, SZAKKÖZÉPISKOLA, SZAKISKOLA ÉS KOLLÉGIUM	4450	Tiszalök Ady Endre utca 35
-	TELEKI BLANKA GIMNÁZIUM, SZAKKÖZÉPISKOLA, SZAKISKOLA ÉS KOLLÉGIUM	5400	Mezőtúr Dózsa György út 17
-	TELEKI BLANKA KÖZGAZDASÁGI SZAKKÖZÉPISKOLA	1095	Budapest Mester utca 23
-	TELEKI SÁMUEL ÁLTALÁNOS ISKOLA	2030	Érd Törökbálinti utca 1
-	TELEKI-WATTAY MŰVÉSZETI ISKOLA, ALAPFOKÚ MŰVÉSZETI ISKOLA	2013	Pomáz Templom tér 3

- TELEPY KÁROLY TESTNEVELÉS SZAKOSÍTOTT ÁLTALÁNOS ISKOLA ÉS GIMNÁZIUM	1096	Budapest Telepy utca 17
- TEMPLOM TÉRI NÉMET NEMZETISÉGI ÁLTALÁNOS ISKOLA, PILISVÖRÖSVÁR	2085	Pilisvörösvár Templom tér 19
- TEMPLOMDOMBI ÁLTALÁNOS ISKOLA	2000	Szentendre Alkotmány utca 12
- TERÉZVÁROSI ÁLTALÁNOS ISKOLA ÉS MAGYAR-ANGOL, MAGYAR-NÉMET KÉT TANNYELVŰ ÁLTALÁNOS ISKOLA, PEDAGÓGIAI INTÉZET	1065	Budapest Pethő Sándor utca 4
- TERÉZVÁROSI KERESKEDELMI ÉS KÖZGAZDASÁGI SZAKKÖZÉPISKOLA ÉS SZAKISKOLA	1064	Budapest Szondy utca 41
- TERÉZVÁROSI NEVELÉSI TANÁCSADÓ, PEDAGÓGIAI SZAKSZOLGÁLAT	1062	Budapest Bajza utca 46
- TERNEY BÉLA KOLLÉGIUM	6600	Szentes Jövendő utca 6
- TÉRSÉGI EGYSÉGES PEDAGÓGIAI SZAKSZOLGÁLAT ÉS TANULÁSI KÉPESSÉGET VIZSGÁLÓ SZAKÉRTŐI ÉS REHABILITÁCIÓS BIZOTTSÁG	8800	Nagykanizsa Rózsa utca 9
- TESSEDIK SÁMUEL ÁLTALÁNOS ISKOLA	2730	Albertirsa Győzelem utca 2
- TÉTI KISTÉRSÉG EGYSÉGES PEDAGÓGIAI SZAKSZOLGÁLATI INTÉZMÉNY	9135	Rábaszentmihály Béke utca 37
- THAN KÁROLY ÖKOISKOLA, GIMNÁZIUM, SZAKKÖZÉPISKOLA ÉS SZAKISKOLA	1023	Budapest Lajos utca 1-5
- THÖKÖLY IMRE KÉTTANNYELVŰ ÁLTALÁNOS ISKOLA	4200	Hajdúszoboszló Kölcsey utca 2-4
- TILDY ZOLTÁN ÁLTALÁNOS ISKOLA, ALAPFOKÚ MŰVÉSZETI ISKOLA ÉS PEDAGÓGIAI SZAKSZOLGÁLAT	5520	Szeghalom Tildy utca 19-21
- TIMA ENDRE ÁLTALÁNOS ISKOLA	2067	Szárliget Iskola utca 3
- TINÓDI SEBESTYÉN GIMNÁZIUM ÉS IDEGENFORGALMI, VENDÉGLÁTÓI SZAKKÉPZŐ ISKOLA	9600	Sárvár Móricz Zs. utca 2
- TISZABŐI ÁLTALÁNOS ISKOLA	5232	Tiszabő Május 1 út 1-3
- TISZAKÓRÓDI HUNYADI MÁTYÁS ÁLTALÁNOS ISKOLA	4946	Tiszakóród Kossuth utca 42
- TISZANAGYFALUI ÁLTALÁNOS ISKOLA	4463	Tiszanagyfalu Kossuth út 47
- TISZA-PARTI ÁLTALÁNOS ISKOLA	6726	Szeged Maróczy Géza tér 2
- TISZAÚJVÁROSI ÁLTALÁNOS ÉS ALAPFOKÚ MŰVÉSZETI ISKOLA, PEDAGÓGIAI SZAKSZOLGÁLAT	3580	Tiszaújváros Alkotmány köz 2
- TISZAVASVÁRI KÖZÉPISKOLA, SZAKISKOLA ÉS KOLLÉGIUM	4440	Tiszavasvári Petőfi utca 1
- TOKAJI FERENC GIMNÁZIUM, SZAKKÖZÉPISKOLA ÉS KOLLÉGIUM	3910	Tokaj Bajcsy-Zsilinszky Endre út 18-20
- TOLNAI UTCAI ÁLTALÁNOS ISKOLA	8000	Székesfehérvár Tolnai utca 41
- TOLNAY LAJOS ÁLTALÁNOS ISKOLA	2365	Inárcs Tolnay Lajos út 1
- TÓPARTI GIMNÁZIUM ÉS MŰVÉSZETI SZAKKÖZÉPISKOLA	8000	Székesfehérvár Fürdő sor 5
- TÓTH ALADÁR ZENEISKOLA ALAPFOKÚ MŰVÉSZETOKTATÁSI INTÉZMÉNY	1063	Budapest Szív utca 19-21
- TÓTH ÁRPÁD GIMNÁZIUM	4024	Debrecen Szombathi István utca 12
- TÓVÁROSI ÁLTALÁNOS ISKOLA	8000	Székesfehérvár Tóvárosi lakónegyed 6188/9
- TÖMÖRKÉNY ISTVÁN GIMNÁZIUM ÉS MŰVÉSZETI SZAKKÖZÉPISKOLA	6720	Szeged Tömörkény utca 1
- TÖRÖK FLÓRIS ÁLTALÁNOS ISKOLA	1237	Budapest Dinnyehegyi köz 2
- TÖRÖK IGNÁC GIMNÁZIUM	2100	Gödöllő Petőfi Sándor utca 12-14
- TÖRÖKVÉSZ ÚTI ÁLTALÁNOS ISKOLA	1025	Budapest Törökvész út 67
- TREFORT ÁGOSTON ÁLTALÁNOS ISKOLA CSABACSŰD-ÖRMÉNYKÚT	5551	Csabacsűd Petőfi utca 37
- TREFORT ÁGOSTON KÉT TANÍTÁSI NYELVŰ SZAKKÖZÉPISKOLA	1191	Budapest Kossuth tér 12
- TÜRR ISTVÁN GAZDASÁGI SZAKKÖZÉPISKOLA	6500	Baja Bácska tér 1
- TYUKODI ÁLTALÁNOS ISKOLA	4762	Tyukod Árpád utca 29
- ÚJBUDAI GROSICS GYULA SPORT ÁLTALÁNOS ISKOLA	1119	Budapest Bikszádi út 11-15
- ÚJBUDAI LOGOPÉDIAI ÉS PEDAGÓGIAI SZAKSZOLGÁLAT	1117	Budapest Erőmű utca 4
- ÚJBUDAI NEVELÉSI TANÁCSADÓ	1117	Budapest Erőmű utca 8
- ÚJBUDAI PEDAGÓGIAI INTÉZET	1117	Budapest Erőmű utca 4
- ÚJBUDAI SPECIÁLIS SZAKISKOLA	1119	Budapest Leiningen utca 27-35
- ÚJFEHÉRTÓI ÁLTALÁNOS, MŰVÉSZETI ISKOLA, PEDAGÓGIAI SZAKSZOLGÁLAT ÉS SZAKISKOLA	4244	Újfehértó Debreceni utca 10
- ÚJHARTYÁNI NÉMET NEMZETISÉGI ÁLTALÁNOS ISKOLA	2367	Újhartyán Zrínyi utca 1
- UJHELYI IMRE ÁLTALÁNOS ISKOLA	9200	Mosonmagyaróvár Ujhelyi Imre utca 69
- UJJ VIKTOR GÉZA ALAPFOKÚ MŰVÉSZETI ISKOLA	3752	Szendrő Petőfi tér 1-3
- ÚJLAK UTCAI ÁLTALÁNOS, NÉMET NEMZETISÉGI ÉS MAGYAR-ANGOL KÉT TANÍTÁSI NYELVŰ ISKOLA	1173	Budapest Rákoskeresztúr, Újlak utca 110
- ÚJLAKI ÁLTALÁNOS ISKOLA	1023	Budapest Ürömi út 64
- ÚJLENGYELI ÁLTALÁNOS ISKOLA	2724	Újlengyel Kossuth Lajos utca 80
- ÚJPESTI ÁLTALÁNOS ISKOLA ÉS EGYSÉGES GYÓGYPEDAGÓGIAI MÓDSZERTANI INTÉZMÉNY, PEDAGÓGIAI SZAKSZOLGÁLAT, NEVELÉSI TANÁCSADÓ	1041	Budapest Venetiáner utca 26
- ÚJPESTI KÉT TANÍTÁSI NYELVŰ MŰSZAKI SZAKKÖZÉPISKOLA ÉS SZAKISKOLA	1041	Budapest Görgey Artúr utca 26
- ÚJVÁROS TÉRI ÁLTALÁNOS ISKOLA	3600	Ózd Újváros tér 1
- ÚJVÁROSI ÁLTALÁNOS ISKOLA	6500	Baja Oltványi utca 14
- VÁC VÁROS ÖNKORMÁNYZAT KÉPVISELŐ-TESTÜLETÉNEK ÁRPÁD FEJEDELEM ÁLTALÁNOS ISKOLÁJA	2600	Vác Árpád köz 1
- VÁC VÁROS ÖNKORMÁNYZAT KÉPVISELŐ-TESTÜLETÉNEK I. GÉZA KIRÁLY KÖZGAZDASÁGI SZAKKÖZÉPISKOLÁJA	2600	Vác Géza Király tér 8
- VÁCI MIHÁLY ÁLTALÁNOS ISKOLA	2800	Tatabánya Dózsakert utca 17
- VÁCI MIHÁLY ÁLTALÁNOS ISKOLA	9423	Ágfalva Váci Mihály utca 1
- VÁCI MIHÁLY ÁLTALÁNOS ISKOLA ÉS ALAPFOKÚ MŰVÉSZETI ISKOLA	9700	Szombathely Váci Mihály utca 11
- VÁCI MIHÁLY IPARI SZAKKÉPZŐ ISKOLA ÉS KOLLÉGIUM	8000	Székesfehérvár Berényi utca 105
- VÁCI MIHÁLY KOLLÉGIUM	1141	Budapest Mogyoródi út 128
- VÁCI UTCAI ÉNEK-ZENEI ÁLTALÁNOS ISKOLA	1056	Budapest Váci utca 43
- VÁCZI GYULA ALAPFOKÚ MŰVÉSZETOKTATÁSI INTÉZMÉNY	3100	Salgótarján József Attila út 2/A
- VAJA MOLNÁR MÁTYÁS ÁLTALÁNOS ISKOLA	4562	Vaja Leiningen Károly utca 1
- VAJDA JÁNOS ÁLTALÁNOS ISKOLA	2473	Vál Szent István tér 1
- VAJDA PÉTER ÉNEK-ZENEI ÁLTALÁNOS ÉS SPORTISKOLA	1089	Budapest Vajda Péter utca 25-31
- VAJK- SZIGET ÁLTALÁNOS ISKOLA	1183	Budapest Vajk utca 16-20
- VAK BOTTYÁN GIMNÁZIUM	7030	Paks Dózsa György út 103
- VÁMBÉRY ÁRMIN ÁLTALÁNOS ISKOLA	8417	Csetény Rákóczi utca 22
- VÁNYAI AMBRUS GIMNÁZIUM, INFORMATIKAI ÉS KÖZLEKEDÉSGÉPÉSZETI SZAKKÖZÉPISKOLA	5420	Túrkeve József Attila út 23
- VARGA ISTVÁN KERESKEDELMI, KÖZGAZDASÁGI SZAKKÖZÉPISKOLA ÉS SZAKISKOLA	1039	Budapest Hatvany Lajos utca 7
- VARGA KATALIN GIMNÁZIUM (VARGA KATALIN SECONDARY SCHOOL) SZOLNOK	5000	Szolnok Szabadság tér 6

- VÁRI EMIL TÁRSULÁSI ÁLTALÁNOS ISKOLA	4600	Kisvárda Mártírok útja 5
- VÁRKERTI ÁLTALÁNOS ISKOLA, SZAKISKOLA ÉS TAGISKOLÁI	8100	Várpalota Thuri György tér 3
- VÁROSI ALAPFOKÚ MŰVÉSZETI ISKOLA	5500	Gyomaendrőd Kisréti út 27
- VÁROSI ALAPFOKÚ MŰVÉSZETOKTATÁSI INTÉZMÉNY	6200	Kiskőrös Tarnowi tér 1
- VÁROSI KOLLÉGIUM	9200	Mosonmagyaróvár Gorkij utca 3
- VÁROSI KÖZÉPISKOLAI KOLLÉGIUM	8900	Zalaegerszeg Göcseji utca 16
- VÁROSI NEVELÉSI TANÁCSADÓ, PÁLYAVÁLASZTÁSI ÉS LOGOPÉDIAI INTÉZET	3300	Eger Bem tábornok utca 3
- VÁROSI PEDAGÓGIAI SZAKSZOLGÁLATI INTÉZMÉNY	2132	Göd Ady Endre utca 6
- VÁROSI ZENEISKOLA	9800	Vasvár Kossuth Lajos utca 1
- VÁROSI ZENEISKOLA ALAPFOKÚ MŰVÉSZETOKTATÁSI INTÉZMÉNY	2119	Pécel Kossuth tér 3
- VÁROSLIGETI MAGYAR-ANGOL KÉT TANÍTÁSI NYELVŰ ÁLTALÁNOS ISKOLA	1146	Budapest Hermina utca 9-15
- VÁROSMAJORI GIMNÁZIUM ÉS KÓS KÁROLY ÉNEK-ZENE EMELTSZINTŰ ÁLTALÁNOS ISKOLA, MÓDSZERTANI INFORMÁCIÓS FELNŐTTKÉPZÉSI TOVÁBBKÉPZŐ ÉS VIZSGAKÖZPONT	1122	Budapest Városmajor utca 71
- VARRÓ ISTVÁN SZAKISKOLA SZAKKÖZÉPISKOLA, ÁLTALÁNOS ISKOLA ÉS KOLLÉGIUM	5300	Karcag Varró utca 8
- VAS- ÉS VILLAMOSIPARI SZAKKÉPZŐ ISKOLA ÉS GIMNÁZIUM	9400	Sopron Ferenczy János utca 7
- VASADI ÁLTALÁNOS ISKOLA	2211	Vasad Petőfi S. utca 30
- VÁSÁRHELYI PÁL ÁLTALÁNOS ISKOLA	4090	Polgár Zólyom utca 14
- VÁSÁRHELYI PÁL ÁLTALÁNOS ISKOLA KISKÖRE ÉS TARNASZENTMIKLÓSI TAGISKOLA	3384	Kisköre Széchenyi István út 42
- VÁSÁRHELYI PÁL ÉPITŐIPARI ÉS KÖRNYEZETVÉDELMI-VÍZÜGYI SZAKKÖZÉPISKOLA	4400	Nyíregyháza Vasvári Pál utca 16
- VÁSÁRHELYI PÁL KERESKEDELMI SZAKKÖZÉPISKOLA	1212	Budapest Széchenyi utca 95
- VÁSÁRHELYI PÁL SZAKKÖZÉPISKOLA ÉS KOLLÉGIUM	5600	Békéscsaba Deák utca 6
- VASS LAJOS ÁLTALÁNOS ISKOLA	1193	Budapest Csokonai utca 9
- VASVÁR ÚTI ÁLTALÁNOS ISKOLA	3600	Ózd Vasvár út 37/A
- VASVÁRI PÁL ÁLTALÁNOS ISKOLA	2400	Dunaújváros Petőfi liget 1-2
- VASVÁRI PÁL ÁLTALÁNOS ISKOLA	8000	Székesfehérvár György Oszkár tér 3
- VASVÁRI PÁL GIMNÁZIUM	4400	Nyíregyháza Kiss Ernő utca 8
- VASVÁRI PÁL GIMNÁZIUM	8000	Székesfehérvár Prohászka Ottokár utca 71
- VASZARY JÁNOS ÁLTALÁNOS ISKOLA ÉS LOGOPÉDIAI INTÉZET	2890	Tata Országgyűlés tér 4
- VAY ÁDÁM GIMNÁZIUM SZAKKÖZÉPISKOLA SZAKISKOLA ÉS KOLLÉGIUM	4561	Baktalórántháza Naményi utca 7
- VECSÉSI ZENEISKOLA ALAPFOKÚ MŰVÉSZETOKTATÁSI INTÉZMÉNY	2220	Vecsés Erzsébet tér 1
- VÉCSEY JÁNOS LEÁNYKOLLÉGIUM	1035	Budapest Szél utca 11-13
- VEGYIPARI SZAKKÖZÉPISKOLA	4024	Debrecen Csapó utca 29-35
- VELENCEI-TÓ KÖRNYÉKI EGYSÉGES PEDAGÓGIAI MÓDSZERTANI SZOLGÁLTATÓ INTÉZMÉNY	2481	Velence Balatoni út 65
- VÉMÉNDI ÁLTALÁNOS ISKOLA	7726	Véménd Szabadság tér 10
- VEREBÉLY LÁSZLÓ SZAKKÖZÉPISKOLA ÉS SZAKISKOLA	1139	Budapest Üteg utca 15
- VERES PÁLNÉ ÁLTALÁNOS ISKOLA	2688	Vanyarc Hunyadi utca 1
- VERES PÁLNÉ GIMNÁZIUM	1053	Budapest Veres Pálné utca 36-38
- VERES PÉTER ÁLTALÁNOS ISKOLA	4064	Nagyhegyes Kossuth utca 39
- VERES PÉTER GIMNÁZIUM	1039	Budapest Csobánka tér 7
- VERES PÉTER GIMNÁZIUM, SZAKKÖZÉPISKOLA ÉS SZAKKÉPZŐ	4060	Balmazújváros Batthyány utca 1-7
- VERES PÉTER MEZŐGAZDASÁGI SZAKKÉPZŐ ISKOLA ÉS KOLLÉGIUM	9028	Győr Régi Veszprémi út 1-3
- VERESS FERENC SZAKKÉPZŐ ISKOLA	4220	Hajdúböszörmény Enyingi T. B. utca 5/a
- VERSEGHY FERENC GIMNÁZIUM, SZOLNOK	5000	Szolnok Tisza park 1
- VÉRTESSZŐLŐSI ÁLTALÁNOS ISKOLA	2837	Vértesszőlős Tanács utca 43
- VESZPRÉMI KÖZÉPISKOLAI KOLLÉGIUM	8200	Veszprém Stadion utca 20-22
- VESZPRÉMI KÖZGAZDASÁGI SZAKKÖZÉPISKOLA	8200	Veszprém Csap utca 9
- VESZPRÉMI ZENEMŰVÉSZETI SZAKKÖZÉPISKOLA ÉS ALAPFOKÚ MŰVÉSZETOKTATÁSI INTÉZMÉNY	8200	Veszprém Megyeház tér 5
- VETÉSI ALBERT GIMNÁZIUM	8200	Veszprém Kemecse utca 1
- VIKÁR SÁNDOR ZENEISKOLA ALAPFOKÚ MŰVÉSZETOKTATÁSI INTÉZMÉNY	4400	Nyíregyháza Kürt utca 5-11
- VIRÁGH GEDEON SZAKKÖZÉPISKOLA ÉS SZAKISKOLA	6090	Kunszentmiklós Apostol Pál utca 2-6
- VIRÁNYOS ÁLTALÁNOS ISKOLA	1125	Budapest Virányos út 48
- VÍZIVÁROSI ÁLTALÁNOS ISKOLA	8000	Székesfehérvár Budai utca 90
- VOLLY ISTVÁN ALAPFOKÚ MŰVÉSZETOKTATÁSI INTÉZMÉNY	2340	Kiskunlacháza Kinizsi utca 1
- VÖRÖSBERÉNYI ÁLTALÁNOS ISKOLA	8220	Balatonalmádi Táncsics utca 1
- VÖRÖSMARTY MIHÁLY ÁLTALÁNOS ÉS ALAPFOKÚ MŰVÉSZETOKTATÁSI ISKOLA	9062	Kisbajcs Arany J. utca 20
- VÖRÖSMARTY MIHÁLY ÁLTALÁNOS ISKOLA	1064	Budapest Vörösmarty utca 49-51
- VÖRÖSMARTY MIHÁLY ÁLTALÁNOS ISKOLA	6726	Szeged Herke utca 5
- VÖRÖSMARTY MIHÁLY ÁLTALÁNOS ISKOLA	8000	Székesfehérvár Ligetsor
- VÖRÖSMARTY MIHÁLY ÁLTALÁNOS ISKOLA	8960	Lenti Vörösmarty utca 30
- VÖRÖSMARTY MIHÁLY ÁLTALÁNOS ISKOLA ÉS ALAPFOKÚ MŰVÉSZETI ISKOLA	4031	Debrecen Angyalföld tér 4
- VÖRÖSMARTY MIHÁLY ÁLTALÁNOS ISKOLA ÉS LOGOPÉDIAI INTÉZET	1201	Budapest Vörösmarty utca 128
- VÖRÖSMARTY MIHÁLY ÁLTALÁNOS ISKOLA, GIMNÁZIUM ÉS ALAPFOKÚ MŰVÉSZETOKTATÁSI INTÉZMÉNY	2475	Kápolnásnyék Gárdonyi utca 29
- VÖRÖSMARTY MIHÁLY ÉNEK-ZENEI NYELVI ÁLTALÁNOS ISKOLA ÉS GIMNÁZIUM AZ EÖTVÖS LORÁND TUDOMÁNYEGYETEM GYAKORLÓHELYE	1181	Budapest Vörösmarty Mihály utca 64
- VÖRÖSMARTY MIHÁLY GIMNÁZIUM	1085	Budapest Horánszky utca 11
- VÖRÖSMARTY MIHÁLY GIMNÁZIUM	2030	Érd Széchenyi tér 1
- VÖRÖSMARTY MIHÁLY IPARI SZAKKÉPZŐ ISKOLA	8000	Székesfehérvár Balatoni utca 143
- WEINER LEÓ ALAPFOKÚ ZENE- ÉS MŰVÉSZETI ISKOLA	4600	Kisvárda Szent L. utca 42/A
- WEINER LEÓ ZENEISKOLA ÉS ZENEMŰVÉSZETI SZAKKÖZÉPISKOLA	1112	Budapest Neszmélyi út 30
- WEISS MANFRÉD SZAKKÖZÉPISKOLA, SZAKISKOLA ÉS KOLLÉGIUM	1211	Budapest Tanműhely köz 7
- WEÖRES SÁNDOR ÁLTALÁNOS ISKOLA	2316	Tökül Aradi utca 56
- WEÖRES SÁNDOR ÁLTALÁNOS ISKOLA	3713	Arnót Alkotmány utca 1
- WEÖRES SÁNDOR ÁLTALÁNOS ISKOLA	8500	Pápa Teleki utca 2
- WEÖRES SÁNDOR ÁLTALÁNOS ISKOLA	9097	Mezőörs Fő utca 68

- WEÖRES SÁNDOR ÁLTALÁNOS ISKOLA ÉS ALAPFOKÚ MŰVÉSZETOKTATÁSI INTÉZMÉNY	6786	Ruzsa Üllési utca 2
- WEÖRES SÁNDOR ÁLTALÁNOS ISKOLA ÉS ALAPFOKÚ ZENEMŰVÉSZETI ÉS TÁNCMŰVÉSZETI INTÉZMÉNY	2230	Gyömrő Szabadság út 2/b
- WEÖRES SÁNDOR ÁLTALÁNOS ISKOLA ÉS GIMNÁZIUM	1098	Budapest Lobogó utca 1
- WESSELÉNYI MIKLÓS KÖZÉPISKOLA SZAKISKOLA ÉS KOLLÉGIUM	4400	Nyíregyháza Dugonics utca 10-12
- WESSELÉNYI MIKLÓS MŰSZAKI SZAKKÖZÉPISKOLA ÉS SZAKISKOLA	1149	Budapest Várna utca 23
- WESTSIK VILMOS ÉLELMISZERIPARI SZAKKÖZÉPISKOLA ÉS SZAKISKOLA	4400	Nyíregyháza Semmelweis utca 15
- WILHELM HAUFF ÁLTALÁNOS ISKOLA BERKENYE	2641	Berkenye Petőfi utca 27
- XVIII. KERÜLETI PEDAGÓGIAI INTÉZET	1181	Budapest Kondor Béla sétány 10
- XVIII. KERÜLETI PEDAGÓGIAI SZAKSZOLGÁLAT	1181	Budapest Kondor Béla sétány 10
- YBL MIKLÓS ÉPÍTŐIPARI SZAKKÉPZŐ ISKOLA	1149	Budapest Várna utca 21/b
- ZÁHONY ÉS BODROGKÖZ TÉRSÉGEK EGYSÉGES PEDAGÓGIAI SZAKSZOLGÁLATA	4625	Záhony Alkotmány út 29
- ZÁKÁNYSZÉKI ÁLTALÁNOS ISKOLA ÉS ALAPFOKÚ MŰVÉSZETI ISKOLA	6787	Zákányszék József Attila utca 36
- ZALAKOMÁRI ÁLTALÁNOS ISKOLA	8751	Zalakomár Tavasz utca 15
- ZALALÖVŐI ÁLTALÁNOS ISKOLA	8999	Zalalövő Rákóczi Ferenc utca 1
- ZAY ANNA GIMNÁZIUM, EGÉSZSÉGÜGYI SZAKKÖZÉPISKOLA ÉS KOLLÉGIUM	4400	Nyíregyháza Család utca 11
- ZELEMÉRY LÁSZLÓ ÁLTALÁNOS ISKOLA	4224	Hajdúböszörmény Vákáncsos utca 43
- ZENTAI ÚTI ÁLTALÁNOS ISKOLA	8000	Székesfehérvár Zentai utca 8
- ZICHY GÉZA ZENEISKOLA-ALAPFOKÚ MŰVÉSZETOKTATÁSI INTÉZMÉNY	4200	Hajdúszoboszló Kálvin tér 5
- ZICHY JENŐ ÁLTALÁNOS ISKOLA	8143	Sárszentmihály Fő utca 50
- ZICHY MIHÁLY IPARMŰVÉSZETI SZAKKÖZÉPISKOLA ÉS KOLLÉGIUM	7400	Kaposvár Szántó utca 11
- ZICHY MIKLÓS ÁLTALÁNOS ISKOLA ÉS EGYSÉGES PEDAGÓGIAI SZAKSZOLGÁLATI INTÉZMÉNY	2072	Zsámbék Honvéd utca 4
- ZIMÁNDY IGNÁC ÁLTALÁNOS ISKOLA	2045	Törökbálint Dózsa György utca 15
- ZIPERNOWSKY KÁROLY ÁLTALÁNOS ISKOLA	1039	Budapest Zipernowsky Károly utca 1-3
- ZIPERNOWSKY KÁROLY MŰSZAKI SZAKKÖZÉPISKOLA	7622	Pécs 48-as tér 2
- ZÖLDSZIGET KÖRZETI ÁLTALÁNOS ISKOLA, ALAPFOKÚ MŰVÉSZETOKATÁSI INTÉZMÉNY	2015	Szigetmonostor Mártírok utca 25-27
- ZRÍNYI ILONA ÁLTALÁNOS ISKOLA	6722	Szeged Mérey utca 3
- ZRÍNYI ILONA ÁLTALÁNOS ISKOLA	9700	Szombathely Zrínyi Ilona utca 10
- ZRÍNYI ILONA ÁLTALÁNOS ISKOLA ABDA	9151	Abda Dózsa György utca 1-3
- ZRINYI ILONA ÁLTALÁNOS ISKOLA ÉS ALAPFOKÚ MŰVÉSZETOKTATÁSI INTÉZMÉNY	3860	Encs Táncsics utca 4
- ZRÍNYI ILONA GIMNÁZIUM	3530	Miskolc Nagyváthy utca 5
- ZRÍNYI ILONA GIMNÁZIUM ÉS KOLLÉGIUM	4400	Nyíregyháza Széchenyi utca 29-37
- ZRÍNYI MIKLÓS - BOLYAI JÁNOS ÁLTALÁNOS ISKOLA	8800	Nagykanizsa Zrínyi Miklós utca 38
- ZRÍNYI MIKLÓS ÁLTALÁNOS ISKOLA	1171	Budapest Rákoscsaba, Sisakos sáska utca 3
- ZRÍNYI MIKLÓS ÁLTALÁNOS ISKOLA	1205	Budapest Mártírok útja 47
- ZRÍNYI MIKLÓS ÁLTALÁNOS ISKOLA	2360	Gyál Kossuth Lajos utca 48-52
- ZRÍNYI MIKLÓS GIMNÁZIUM	1108	Budapest Mádi utca 173
- ZRÍNYI MIKLÓS GIMNÁZIUM	8900	Zalaegerszeg Rákóczi Ferenc utca 30
- ZUGLIGETI ÁLTALÁNOS ISKOLA	1121	Budapest Zugligeti út 113
- ZUGLÓI HAJÓS ALFRÉD MAGYAR- NÉMET KÉT TANÍTÁSI NYELVŰ ÁLTALÁNOS ISKOLA	1142	Budapest Ungvár utca 36
- ZSÁMBOK KÖZSÉG ÖNKORMÁNYZATA KÉPVISELŐTESTÜLETÉNEK BAJZA LENKE ÁLTALÁNOS ISKOLÁJA	2116	Zsámbok Bajza Lenke tér 17
- TOLDY FERENC GIMNÁZIUM	1015	Budapest, Toldy F. utca 9
- ÓVODA, ÁLTALÁNOS ISKOLA, EGYSÉGES GYÓGYPEDAGÓGIAI MÓDSZERTANI INTÉZMÉNY	1035	Budapest, Szellő utca 9-11
- LAKATOS MENYHÉRT ÁLTALÁNOS ISKOLA ÉS GIMNÁZIUM	1086	Budapest, Bauer Sándor utca 6-8
- FERENCVÁROSI KOMPLEX ÓVODA, ÁLTALÁNOS ISKOLA ÉS EGYSÉGES GYÓGYPEDAGÓGIAI MÓDSZERTANI INTÉZMÉNY	1095	Budapest, Gát utca 6
- KŐBÁNYAI KOMPLEX ÓVODA, ÁLTALÁNOS ISKOLA, KÉSZSÉGFEJLESZTŐ SPECIÁLIS SZAKISKOLA ÉS SZAKSZOLGÁLTATÓ KÖZPONT	1107	Budapest, Gém utca 5-7
- MONTÁGH IMRE ÁLTALÁNOS ISKOLA, ÓVODA ÉS KÉSZSÉGFEJLESZTŐ SPECIÁLIS SZAKISKOLA	1119	Budapest, Fogócska utca 4
- BP. FŐV. XIII. KERÜLETI ÖNKORMÁNYZAT PRIZMA ÁLTALÁNOS ISKOLA ÉS ÓVODA EGYSÉGES GYÓGYPEDAGÓGIAI MÓDSZERTANI INTÉZMÉNY	1134	Budapest, Váci út 57
- ZUGLÓI BENEDEK ELEK EGYSÉGES GYÓGYPEDAGÓGIAI MÓDSZERTANI INTÉZMÉNY ÉS NEVELÉSI TANÁCSADÓ	1141	Budapest, Álmos vezér utca 46
- GÖLLESZ VIKTOR ÓVODA, ÁLTALÁNOS ISKOLA, ELŐKÉSZÍTŐ SZAKISKOLA ÉS EGYSÉGES GYÓGYPEDAGÓGIAI MÓDSZERTANI INTÉZMÉNY	1164	Budapest, Szabadföld utca 7
- BUDAPEST XVIII. KERÜLETI SOFI (ÓVODA, ÁLTALÁNOS ISKOLA, SPECIÁLIS SZAKISKOLA ÉS EGYSÉGES GYÓGYPEDAGÓGIAI MÓDSZERTANI INTÉZMÉNY)	1181	Budapest, Kondor Béla sétány 4
- DR. TÖRÖK BÉLA ÓVODA, ÁLTALÁNOS ISKOLA, SPECIÁLIS SZAKISKOLA, EGYSÉGES GYÓGYPEDAGÓGIAI MÓDSZERTANI INTÉZMÉNY ÉS KOLLÉGIUM	1142	Budapest, Rákospatak út 101
- HALLÁSSÉRÜLTEK ÓVODÁJA, ÁLTALÁNOS ISKOLÁJA, SPECIÁLIS SZAKISKOLÁJA, EGYSÉGES GYÓGYPEDAGÓGIAI MÓDSZERTANI INTÉZMÉNYE ÉS KOLLÉGIUMA	1145	Budapest, Cinkotai út 125-137
- VAKOK ÓVODÁJA, ÁLTALÁNOS ISKOLÁJA, SPECIÁLIS SZAKISKOLÁJA, EGYSÉGES GYÓGYPEDAGÓGIAI MÓDSZERTANI INTÉZMÉNYE, KOLLÉGIUMA ÉS GYERMEKOTTHONA	1146	Budapest, Ajtósi Dürer sor 39
- CSALOGÁNY ÓVODA, ÁLTALÁNOS ISKOLA, KÉSZSÉGFEJLESZTŐ SPECIÁLIS SZAKISKOLA, EGYSÉGES GYÓGYPEDAGÓGIAI MÓDSZERTANI INTÉZMÉNY, KOLLÉGIUM ÉS GYERMEKOTTHON	1034	Budapest, San Marco utca 48-50
- NIKOLA TESLA SZERB TANÍTÁSI NYELVŰ ÓVODA, ÁLTALÁNOS ISKOLA, GIMNÁZIUM ÉS KOLLÉGIUM	1074	Budapest, Rózsák tere 6-7
- BÁRCZI GUSZTÁV ÓVODA, ÁLTALÁNOS ISKOLA ÉS KÉSZSÉGFEJLESZTŐ SPECIÁLIS SZAKISKOLA	1082	Budapest, Üllői út 76
- SZLOVÁK TANÍTÁSI NYELVŰ ÓVODA, ÁLTALÁNOS ISKOLA, GIMNÁZIUM ÉS DIÁKOTTHON	1139	Budapest, Lomb utca 1-7
- BENEDEK ELEK ÓVODA, ÁLTALÁNOS ISKOLA, SPECIÁLIS SZAKISKOLA ÉS EGYSÉGES GYÓGYPEDAGÓGIAI MÓDSZERTANI INTÉZMÉNY	1201	Budapest, Magyarok Nagyasszonya tér 22
- HORVÁT ÓVODA, ÁLTALÁNOS ISKOLA, GIMNÁZIUM ÉS DIÁKOTTHON	1144	Budapest, Kántorné sétány 1-3
- ÉLTES MÁTYÁS EGYSÉGES GYÓGYPEDAGÓGIAI MÓDSZERTANI INTÉZMÉNY, SPECIÁLIS SZAKISKOLA ÉS KOLLÉGIUM	7633	Pécs, Építők útja 9

- KECSKEMÉTI EGYSÉGES GYÓGYPEDAGÓGIAI MÓDSZERTANI INTÉZMÉNY, KÉSZSÉGFEJLESZTŐ SPECIÁLIS SZAKISKOLA ÉS LOGOPÉDIAI INTÉZET	6000	Kecskemét, Nyíri út 30
- PETŐFI SÁNDOR ÁLTALÁNOS ISKOLA	6113	Petőfiszállás, Ady Endre utca 3-5
- ÁRPÁD FEJEDELEM ÁLTALÁNOS ISKOLA	6066	Tiszaalpár, Alkotmány utca 14
- HUNYADI JÁNOS GIMNÁZIUM ÉS SZAKISKOLA	6430	Bácsalmás, Szt. János utca 5
- ARANY JÁNOS ÁLTALÁNOS ISKOLA	5734	Geszt, Arany János utca 1
- ÉLTES MÁTYÁS ÓVODA, ÁLTALÁNOS ISKOLA ÉS EGYSÉGES GYÓGYPEDAGÓGIAI MÓDSZERTANI INTÉZMÉNY	3526	Miskolc, Szeles utca 63-65
- SZEGED ÉS TÉRSÉGE BÁRCZI GUSZTÁV ÁLTALÁNOS ISKOLÁJA, ÓVODÁJA ÉS PEDAGÓGIAI SZAKSZOLGÁLATA	6723	Szeged, Sólyom utca 4
- EZREDÉVES KÉSZSÉGFEJLESZTŐ ÓVODA, ÁLTALÁNOS ISKOLA ÉS SPECIÁLIS SZAKISKOLA	8000	Székesfehérvár, Havranek J. utca 4
- ÉLTES MÁTYÁS ÁLTALÁNOS ISKOLA, ÓVODA, KÉSZSÉGFEJLESZTŐ SPECIÁLIS SZAKISKOLA, DIÁKOTTHON ÉS EGYSÉGES GYÓGYPEDAGÓGIAI MÓDSZERTANI INTÉZMÉNY	9200	Mosonmagyaróvár, Szent István király utca 97
- HALLÁSSÉRÜLTEK EGYSÉGES GYÓGYPEDAGÓGIAI MÓDSZERTANI INTÉZMÉNYE, ÓVODA, ÁLTALÁNOS ISKOLA, ÉS KOLLÉGIUM	4031	Debrecen, Széchenyi utca 60
- HUNYADI MÁTYÁS ÁLTALÁNOS ISKOLA	4065	Újszentmargita, Hunyadi utca 5
- BERZE NAGY JÁNOS GIMNÁZIUM, SZAKISKOLA ÉS KOLLÉGIUM	3200	Gyöngyös, Kossuth Lajos út 33
- ILLYÉS GYULÁNÉ ÓVODA, ÁLTALÁNOS ISKOLA, SPECIÁLIS SZAKISKOLA ÉS EGYSÉGES PEDAGÓGIAI SZAKSZOLGÁLAT	3100	Salgótarján, Acélgyári út 3/A
- MONTÁGH IMRE ÁLTALÁNOS ISKOLA, ÓVODA ÉS EGYSÉGES GYÓGYPEDAGÓGIAI MÓDSZERTANI INTÉZMÉNY	2740	Abony, Bicskei út 2
- DALMADY GYŐZŐ ÓVODA, ÁLTALÁNOS ISKOLA ÉS EGYSÉGES GYÓGYPEDAGÓGIAI INTÉZMÉNY	2750	Nagykőrös, Kalocsa B. utca 3
- KLAPKA GYÖRGY ÁLTALÁNOS ISKOLA ÉS ALAPFOKÚ MŰVÉSZETOKTATÁSI INTÉZMÉNY	2117	Isaszeg, Kossuth Lajos utca 85
- DAMJANICH JÁNOS ÁLTALÁNOS ISKOLA	2117	Isaszeg, Madách Imre utca 1
- BÁRCZI GUSZTÁV ÓVODA, ÁLTALÁNOS ISKOLA, SPECIÁLIS SZAKISKOLA, DIÁKOTTHON,MÓDSZERTANI KÖZPONT ÉS NEVELÉSI TANÁCSADÓ	7400	Kaposvár, Bárczi Gusztáv utca 2
- SZIVÁRVÁNY EGYSÉGES GYÓGYPEDAGÓGIAI MÓDSZERTANI INTÉZMÉNY	7570	Barcs, Széchenyi utca 2
- BALATONLELLE-KARÁD ÁLTALÁNOS ISKOLA ÉS ALAPFOKÚ MŰVÉSZETOKTATÁSI INTÉZMÉNY, EGYSÉGES PEDAGÓGIAI SZAKSZOLGÁLAT ÉS ÓVODA	8638	Balatonlelle, Petőfi utca 1
- BORNEMISZA GÉZA ÁLTALÁNOS ISKOLA	4911	Nábrád, Iskola köz 4
- TISZAVASVÁRI ÁLTALÁNOS ISKOLA	4440	Tiszavasvári, Ifjúság utca 8
- ARANYHÍD NEVELÉSI-OKTATÁSI INTEGRÁCIÓS KÖZPONT, EGYSÉGES GYÓGYPEDAGÓGIAI, KONDUKTÍV PEDAGÓGIAI MÓDSZERTANI INTÉZMÉNY, ÓVODA, ÁLTALÁNOS ISKOLA ÉS SPECIÁLIS SZAKISKOLA	9700	Szombathely, Dózsa György utca 6
- TÁNCSICS MIHÁLY ÁLTALÁNOS ISKOLA	8468	Kolontár, Kossuth L. utca 22

Klebelsberg Intézményfenntartó Központ 2013. március 31-én beolvadással megszűnt jogelődjei

1.) Bajai Óvoda, Általános Iskola, Speciális Szakiskola, Kollégium, Egységes Gyógypedagógiai Módszertani Intézmény és Gyermekotthon, 6500 Baja, Barátság tér 18.
2.) Duna Menti Egységes Gyógypedagógiai Módszertani Intézmény, Általános Iskola, Speciális Szakiskola, Kollégium és Gyermekotthon, 6087 Dunavecse, Fő út 39.
3.) Kiskunhalasi Általános Iskola, Előkészítő Szakiskola és Nevelési Tanácsadó, 6400 Kiskunhalas, Köztársaság u. 17.
4.) Integrált Óvoda, Általános Iskola, Előkészítő és Készségfejlesztő Speciális Szakiskola, Kollégium, Egységes Gyógypedagógiai Módszertani Intézmény, Egységes Pedagógiai Szakszolgálat, Nevelési Tanácsadó, Gyermekotthon és Szociális Intézmény, 6200 Kiskőrös, Hrúz Mária u. 2/1.
5.) Kiskunfélegyházi Általános Iskola, Egységes Gyógypedagógiai Módszertani Intézmény, 6100 Kiskunfélegyháza, Szent Imre herceg u. 1-3.
6.) Kiskunhalasi Óvoda, Kollégium és Konduktív Pedagógiai Intézmény, 6400 Kiskunhalas, Esze Tamás lakótelep 6.
7.) Bács-Kiskun Megyei Tanulási Képességet Vizsgáló Szakértői és Rehabilitációs Bizottság, 6000 Kecskemét, Katona József tér 8.
8.) Kiskunhalasi Vári Szabó István Szakközépiskola, Szakiskola és Kollégium, 6400 Kiskunhalas Kazinczy u. 5.
9.) Kiskunhalasi Alapfokú Művészetoktatási Intézmény, 6400 Kiskunhalas, Köztársaság út 17.
10.) Baranya Megyei Egységes Gyógypedagógiai Módszertani Intézmény, Óvoda, Általános Iskola, Speciális Szakiskola és Kollégium, 7300 Komló, Tompa Mihály u. 14.
11.) Baranya Megyei II. Béla Középiskola, Élelmiszeripari Szakiskola, Kollégium és Alapfokú Művészetoktatási Intézmény, 7720 Pécsvárad, Vak Béla u. 8.
12.) Meixner Ildikó Egységes Gyógypedagógiai Módszertani Intézmény, Óvoda, Általános Iskola, Speciális Szakiskola és Kollégium, 7700 Mohács, Kórház u. 1-3.
13.) Baranyai Pedagógiai Szakszolgálatok és Szakmai Szolgáltatások Központja, 7626 Pécs, Egyetem u. 2.
14.) Baranya Megyei Radnóti Miklós Szakközép- és Szakiskola, Kollégium, 7700 Mohács, Kossuth Lajos u. 71.
15.) Békés Megyei Harruckern János Gimnázium, Szakképző Iskola, Készségfejlesztő Speciális Szakiskola, Alapfokú Művészetoktatási Intézmény, Egységes Gyógypedagógiai Módszertani Intézmény és Kollégium, 5700 Gyula, Szent István út 38.
16.) Békés Megyei Hunyadi János Gimnázium, Szakképző Iskola, Speciális Szakiskola, Alapfokú Művészetoktatási Intézmény, Egységes Gyógypedagógiai Módszertani Intézmény, Nevelési Tanácsadó és Kollégium, 5800 Mezőkovácsháza, Sármezey Endre u. 63.
17.) Békés Megyei Tisza Kálmán Szakképző Iskola, Gimnázium, Speciális Szakiskola, Egységes Gyógypedagógiai Módszertani Intézmény és Kollégium, 5900 Orosháza Kossuth tér 1.
18.) Borsod-Abaúj-Zemplén Megyei Óvoda, Általános Iskola, Előkészítő, Speciális Szakiskola, Kollégium és Egységes Gyógypedagógiai Módszertani Intézmény, 3578 Girincs, Rákóczi u. 1.
19.) Borsod-Abaúj-Zemplén Megyei József Attila Gimnázium, Szakképző Iskola és Kollégium, 3600 Ózd, Bem út 14.
20.) Borsod-Abaúj-Zemplén Megyei Kodály Zoltán Alapfokú Művészetoktatási Intézmény, 3700 Kazincbarcika, Egressy Béni u. 1/B.
21.) Borsod-Abaúj-Zemplén Megyei Kossuth Lajos Gimnázium, Szakképző Iskola és Kollégium, 3980 Sátoraljaújhely, Deák út 10.
22.) Borsod-Abaúj-Zemplén Megyei Pedagógiai Szakmai, Szakszolgálati, Közművelődési és Sportintézet, 3527 Miskolc, Selyemrét u. 1.
23.) Borsod-Abaúj-Zemplén Megyei Surányi Endre Gimnázium, Szakképző Iskola és Kollégium, 3700 Kazincbarcika, Irinyi J. utca 1.
24.) Borsod-Abaúj-Zemplén Megyei Szerencsi Szakképző Iskola és Kollégium, 3900 Szerencs, Ondi út 8.

25.) Borsod-Abaúj-Zemplén Megyei Váci Mihály Gimnázium, Szakképző Iskola és Kollégium, 3860 Encs, Petőfi Sándor utca 60.
26.) Bedő Albert Középiskola, Erdészeti Szakiskola és Kollégium, 6783 Ásotthalom, Kiss Ferenc krt. 76.
27.) Boros Sámuel Szakközépiskola, Szakiskola, 6600 Szentes, Ady Endre utca 6-8.
28.) Csongrádi Oktatási Központ, Gimnázium, Szakképző Iskola és Kollégium, 6640 Csongrád, Szent György u. 1.
29.) Horváth Mihály Gimnázium, 6600 Szentes, Szent Imre herceg u.2.
30.) József Attila Gimnázium, 6900 Makó, Csanád vezér tér 6
31.) Kozmutza Flóra Óvoda, Általános Iskola, Alapfokú Művészetoktatási Intézmény, Szakiskola, Diákotthon, Gyermekotthon és Egységes Gyógypedagógiai Módszertani Intézmény, 6800 Hódmezővásárhely, Kutasi út 34-36.
32.) Makói Oktatási Központ, Szakképző Iskola és Kollégium, 6900 Makó, Posta u. 4-6.
33.) Zsoldos Ferenc Középiskola és Szakiskola, 6600 Szentes, Szent Imre herceg u. 1.
34.) Fejér Megyei Dr. Entz Ferenc Mezőgazdasági, Kereskedelmi és Vendéglátóipari Szakképző Iskola és Kollégium, 2481 Velence, Ország út 19.
35.) Fejér Megyei Eötvös József Szakképző Iskola és Kollégium, 8111 Seregélyes, Fő u. 278.
36 .) Fejér Megyei Gárdonyi Géza Általános Iskola és Speciális Szakiskola, 8060 Mór, Vértes u. 67.
37.) Fejér Megyei Kossuth Zsuzsanna Általános Iskola, Speciális Szakiskola és Egységes Gyógypedagógiai Módszertani Intézmény, 7000 Sárbogárd, József Attila u. 20.
38.) Fejér Megyei Pápay Ágoston Általános Iskola, Készségfejlesztő Speciális Szakiskola és Diákotthon, 2462 Martonvásár, Bajcsy-Zsilinszky u. 32.
39.) Fejér Megyei Tanulási Képességet Vizsgáló Szakértői és Rehabilitációs Bizottság, Nevelési Tanácsadó és Egységes Pedagógiai Szakszolgálat, 8000 Székesfehérvár, Mátyás király körút 13.
40.) Fejér Megyei Perczel Mór Szakképző Iskola és Kollégium, 8060 Mór, Dózsa György u. 2.
41.) Fejér Megyei Petőfi Sándor Gimnázium és Szakközépiskola, 7000 Sárbogárd, József Attila u. 4.
42.) Fejér Megyei Prelúdium Alapfokú Művészetoktatási Intézmény, 2060 Bicske, Szent István u. 6.
43.) Fejér Megyei Szabolcs Vezér Gimnázium, Szakközépiskola és Kollégium, 2490 Pusztaszabolcs, Mátyás király u. 20.
44.) Fejér Megyei Táncsics Mihály Gimnázium, 8060 Mór, Kodály Zoltán u. 2.
45.) Fejér Megyei Vajda János Gimnázium és Szakközépiskola, 2060 Bicske, Kossuth tér 3.
46.) Fejér Megyei Óvoda, Általános Iskola, Speciális Szakiskola, Diákotthon és Gyermekotthon, 2481 Velence, Bárczi Gusztáv u. 4-6.
47.) Fejér Megyei József Attila Általános Iskola és Speciális Szakiskola, 2060 Bicske, Hősök tere 5/B
48.) Arany János Egységes Gyógypedagógiai Módszertani Intézmény, Óvoda, Általános Iskola, Speciális Szakiskola, Pedagógiai Szakszolgálat és Nevelési Tanácsadó, 9300 Csorna, Erzsébet királyné u. 64.
49.) Bárczi Gusztáv Óvoda, Általános Iskola, Készségfejlesztő Speciális Szakiskola, Kollégium és Különleges Gyermekotthon, 9023 Győr, Bárczi Gusztáv u. 2.
50.) Doborjáni Ferenc Egységes Gyógypedagógiai Módszertani Intézmény, Óvoda, Fejlesztő Iskola, Általános Iskola, Speciális Szakiskola, Készségfejlesztő Speciális Szakiskola, Kollégium és Pedagógiai Szakszolgálat, 9400 Sopron, Brennbergi út 82.
51.) Gyógypedagógiai Szolgáltató Központ, 9023 Győr, Cirkeli út. 31.
52.) Győr-Moson-Sopron Megyei Pedagógiai Intézet, 9021 Győr, Árpád út 32.
53.) Tóth Antal Egységes Gyógypedagógiai Módszertani Intézmény, Óvoda, Általános Iskola, Speciális Szakiskola, Kollégium és Pedagógiai Szakszolgálat, 9400 Sopron, Tóth Antal u. 1.
54.) Dr. Molnár István Óvoda, Általános és Speciális Szakiskola, Kollégium és Gyermekotthon, 4220 Hajdúböszörmény, Radnóti u. 5.
55.) Éltes Mátyás Általános és Speciális Szakiskola, Kollégium és Gyermekotthon, 4200 Hajdúszoboszló, Dózsa György u. 10-12.
56.) Kós Károly Művészeti Szakközépiskola és Kollégium, 4032 Debrecen, Hollós u. 3.
57.) Hajdú-Bihar Megyei Általános Iskola és Kollégium, 4025 Debrecen, Postakert u. 7.
58.) Hajdú-Bihar Megyei Pedagógiai Szakszolgálat és Pedagógiai Szakmai Szolgáltató Intézet, 4029 Debrecen, Monti ezredes u. 7.
59.) Arany János Általános Iskola, Szakiskola és Kollégium, 3300 Eger, Iskola út 3.
60.) Benedek Elek Általános Iskola és Szakiskola, 3360 Heves, Hunyadi út 24.
61.) József Attila Szakközépiskola, Szakiskola és Kollégium, 3200 Gyöngyös, Kócsag u. 36-38.
62.) Kocsis Albert Zeneiskola, Alapfokú Művészetoktatási Intézmény, 3000 Hatvan, Balassi Bálint u. 36.

63.) Lesznai Anna Egységes Gyógypedagógiai Módszertani Intézmény és Szakiskola, 3000 Hatvan, Ratkó József u. 10.
64.) Mlinkó István Egységes Gyógypedagógiai Módszertani Intézmény és Diákotthon, 3300 Eger, Klapka György u.10.
65.) Heves Megyei Pedagógiai Szakmai és Közművelődési Szolgáltató Intézmény, 3300 Eger, Szvorényi u. 27.
66.) Petőfi Sándor Egységes Gyógypedagógiai Módszertani Intézmény és Szakiskola, 3200 Gyöngyös, Petőfi Sándor út 67.
67.) Heves Megyei Tanulási Képességet Vizsgáló Szakértői és Rehabilitációs Bizottság, Egységes Pedagógiai Szakszolgálat és Szakmai Szolgáltató, 3300 Eger, Cifrakapu u. 28.
68.) Szalaparti Egységes Gyógypedagógiai Módszertani Intézmény, Szakiskola és Diákotthon, 3300 Eger, Szalapart u. 81.
69.) Komárom-Esztergom Megyei Alapy Gáspár Szakiskola, Szakközépiskola és Kollégium, 2900 Komárom, Táncsics Mihály u. 73.
70.) Arany János Általános Iskola, 2509 Esztergom - Kertváros, Wesselényi utca 40-42.
71.) Babits Mihály Általános Iskola, 2500 Esztergom, Sugár út 24.
72.) Balassa Bálint Gazdasági Szakközépiskola és Szakiskola, 2500 Esztergom, Szent István tér 7-9.
73.) Dobó Katalin Gimnázium, 2500 Esztergom, Bánomi út 8.
74.) Komárom-Esztergom Megyei Erkel Ferenc Alapfokú, Művészetoktatási Intézmény, 2510 Dorog, Bécsi u. 65.
75.) Komárom-Esztergom Megyei Géza Fejedelem Ipari Szakképző Iskola, 2500 Esztergom, Budai Nagy Antal u. 24.
76.) Komárom-Esztergom Megyei Jávorka Sándor Mezőgazdasági és Élelmiszeripari Szakközépiskola és Szakiskola és Kollégium, 2890 Tata, Új út 19.
77.) József Attila Általános Iskola, 2500 Esztergom, Martsa Alajos utca 2.
78.) Kőrösy László Középiskolai Kollégium, 2500 Esztergom, Szent István tér 6.
79.) Komárom-Esztergom Megyei Kultsár István Szakközépiskola és Szakiskola, 2900 Komárom, Klapka György utca 56.
80.) Montágh Imre Egységes Gyógypedagógiai Módszertani Intézmény, Óvoda, Általános Iskola és Speciális Szakiskola, 2500 Esztergom, Dobogókői út 29.
81.) Komárom-Esztergom Megyei Óvoda, Általános Iskola,Speciális Szakiskola, Diákotthon és Gyermekotthon, 2890 Tata, Új út 21.
82.) Komárom-Esztergom Megyei Széchenyi István Közgazdasági-Informatikai Szakközépiskola, 2900 Komárom, Táncsics M. u. 75.
83.) Szent Imre Általános Iskola, Gimnázium és Szakközépiskola, 2500 Esztergom, Főapát u.1.
84.) Komárom-Esztergom Megyei Zsigmondy Vilmos Gimnázium és Informatikai Szakközépiskola, 2510 Dorog, Otthon tér 3.
85.) Zsolt Nándor Alapfokú, Zene-és Művészeti Iskola, 2500 Esztergom, Gesztenye fasor 12.
86.) Borbély Lajos Szakközépiskola, Szakiskola és Kollégium, 3104 Salgótarján, Csokonai út 21-29.
87.) Lipthay Béla Mezőgazdasági Szakképző Iskola és Kollégium, 3170 Szécsény, Haynald Lajos u. 11.
88.) Madách Imre Kollégium, 2660 Balassagyarmat, Régimalom u. 2.
89.) Mikszáth Kálmán Gimnázium, Szakközépiskola és Szakiskola, 2660 Balassagyarmat, Hétvezér u. 26.
90.) Mikszáth Kálmán Gimnázium, Postaforgalmi Szakközépiskola és Kollégium, 3060 Pásztó, Rákóczi út 1.
91.) Nógrád Megyei Pedagógiai-Szakmai Szolgáltató és Szakszolgálati Intézet, 3100 Salgótarján, Ruhagyári út 9.
92.) Rózsavölgyi Márk Alapfokú Művészetoktatási Intézmény, 2660 Balassagyarmat, Óváros tér 11.
93.) Szondi György Szakközépiskola, Szakiskola és Speciális Szakiskola, 2660 Balassagyarmat, Régimalom u. 2.
94.) Váci Mihály Gimnázium, 3078 Bátonyterenye, Váci Mihály út 5.
95.) Ady Endre Gimnázium, 2300 Ráckeve, Kossuth Lajos u. 82-84.
96.) Batthyány Kázmér Gimnázium, 2310 Szigetszentmiklós, Csokonai u. 6-14.
97.) Bem József Műszaki Szakközép- és Szakiskola, 2700 Cegléd, Jászberényi út 2.
98.) Bolyai János Gimnázium és Kereskedelmi Szakközépiskola, 2364 Ócsa, Falu Tamás u. 35.
99.) Ceglédi Közgazdasági és Informatikai Szakközépiskola, 2700 Cegléd, Kossuth Ferenc u. 32.

100.) Cházár András Óvoda, Általános Iskola, Fejlesztő Iskola, Szakiskola, Speciális Szakiskola, Készségfejlesztő Speciális Szakiskola, Diákotthon, Gyermekotthon és Pedagógiai Szakszolgálat, 2600 Vác, Március 15. tér 6.
101.) Csonka János Műszaki Szakközépiskola és Szakiskola, 2310 Szigetszentmiklós, Csonka János u. 5.
102.) Damjanich János Gimnázium és Szakközépiskola, 2760 Nagykáta, Dózsa György u. 26/a.
103.) Dózsa György Kollégium, 2700 Cegléd, Rákóczi út 54-56.
104.) Erkel Ferenc Alapfokú Művészetoktatási Intézmény, 2700 Cegléd, Kút u. 2.
105.) Fáy András Mezőgazdasági, Közgazdasági Szakközépiskola, Szakiskola és Kollégium, 2119 Pécel, Maglódi út 57.
106.) Általános Iskola, Speciális Szakiskola, Készségfejlesztő Speciális Szakiskola, Diákotthon és Gyermekotthon, 2230 Gyömrő, Üllői út 26.
107.) József Attila Gimnázium és Közgazdasági Szakközépiskola, 2200 Monor, Ady Endre u. 12-14.
108.) Király Endre Ipari Szakközépiskola, Szakiskola és Kollégium, 2600 Vác, Naszály út 8.
109.) Kossuth Lajos Gimnázium, 2700 Cegléd, Rákóczi út 46.
110.) Losontzi István Óvoda, Általános Iskola, Fejlesztő Iskola, Speciális Szakiskola, Készségfejlesztő Speciális Szakiskola, Diákotthon, Gyermekotthon és Pedagógiai Szakszolgálat, 2700 Cegléd, Buzogány u. 23.
111.) Madách Imre Szakközépiskola, Szakiskola és Kollégium, 2100 Gödöllő, Ganz Ábrahám u. 3.
112.) Móricz Zsigmond Gimnázium, 2000 Szentendre, Kálvária út 16.
113.) Nevelési Tanácsadó, Logopédiai Intézet és Tanulási Képességet Vizsgáló Szakértői és Rehabilitációs Bizottság, 2000 Szentendre, Széchenyi I. tér 1.
114.) Pálóczi Horváth István Szakképző Iskola és Kollégium, 2377 Örkény, Fő utca 5-7.
115.) Petőfi Sándor Gimnázium, Gépészeti Szakközépiskola és Kollégium, 2170 Aszód, Hatvani út 3-4.
116.) Petzelt József Szakközépiskola és Szakiskola, 2000 Szentendre, Római sánc köz 1.
117.) Selye János Humán és Zeneművészeti Szakközépiskola, 2600 Vác, Jávorszky sétány 2.
118.) Szterényi József Szakközépiskola és Szakiskola, 2200 Monor, Ipar u. 2.
119.) Táncsics Mihály Gimnázium, 2370 Dabas, Szent István tér 2.
120.) Toldi Miklós Élelmiszeripari Szakközépiskola, Szakiskola és Kollégium, 2750 Nagykőrös, Ceglédi u. 24.
121.) Török János Mezőgazdasági és Egészségügyi Szakképző Iskola, 2700 Cegléd, Széchenyi út 16.
122.) Unghváry László Kereskedelmi és Vendéglátóipari Szakközépiskola és Szakiskola, 2700 Cegléd, Kossuth Ferenc u. 18.
123.) Vujicsics Tihamér Alapfokú Művészetoktatási Intézmény, 2000 Szentendre, Duna korzó 16.
124.) Somogy Megyei Dél-Balatoni Kollégium, 8630 Balatonboglár, Mátyás K. u. 12.
125.) Somogy Megyei Duráczky József Óvoda, Általános Iskola, Egységes Gyógypedagógiai Módszertani Intézmény, Nevelési Tanácsadó és Diákotthon, 7400 Kaposvár, Somssich P. u. 8.
126.) Somogy Megyei Mátyás Király Gimnázium, 8640 Fonyód, Hunyadi J. u. 3.
127.) Somogy Megyei Perczel Mór Gimnázium, 8600 Siófok, Március 15. park 1.
128.) Somogy Megyei Tanulási Képességet Vizsgáló és Beszédvizsgáló Szakértői és Rehabilitációs Bizottság, 7400 Kaposvár, Somssich P. u. 8.
129.) Somogy Megyei Óvoda, Általános Iskola, Speciális Szakiskola, Diákotthon és Gyermekotthon, 8698 Somogyvár, Kaposvári u. 4.
130.) Somogyi Térségi Integrált Szakképző Központ Középiskola, Szakiskola és Kollégium, 8600 Siófok, Bakony u. 2.
131.) Ady Endre Gimnázium, Szakképző Iskola és Kollégium, 4765 Csenger, Honvéd út. 5.
132.) Bárczi Gusztáv Általános Iskola, Készségfejlesztő Speciális Szakiskola, Kollégium és Egységes Gyógypedagógiai Módszertani Intézmény, 4400 Nyíregyháza, Szarvas utca 10-12.
133.) Báthory István Gimnázium és Szakközépiskola, 4300 Nyírbátor, Ifjúság u. 2.
134.) Bethlen Gábor Középiskola, Szakképző Iskola és Kollégium, 4300 Nyírbátor, Füveskert út 9.
135.) Deák Ferenc Gimnázium, 4900 Fehérgyarmat, Kiss Ernő u. 3.
136.) Éltes Mátyás Általános Iskola, Speciális Szakiskola, Gyermekotthon, Kollégium és Pedagógiai Szakszolgálat, 4300 Nyírbátor, Debreceni út 67.
137.) Kandó Kálmán Közlekedési Szakközépiskola, Gimnázium és Dr. Béres József Kollégium, 4625 Záhony, Kárpát út 4.
138.) Móricz Zsigmond Gimnázium, Szakközépiskola, Szakiskola és Kollégium, 4484 Ibrány, Petőfi út 1.
139.) Petőfi Sándor Közgazdasági Szakközépiskola, 4900 Fehérgyarmat, Május 14. tér 16.

140.) Jász-Nagykun-Szolnok Megyei Hámori András Szakközépiskola és Szakiskola, 5350 Tiszafüred, Ady Endre út 4.
141.) Jász-Nagykun-Szolnok Megyei Kádas György Óvoda, Általános Iskola, Szakiskola, Egységes Gyógypedagógiai Módszertani Intézmény, Diákotthon és Gyermekotthon, 5310 Kisújszállás, Bajcsy-Zsilinszky út. 37.
142.) Jász-Nagykun-Szolnok-Megyei Lábassy János Szakközépiskola és Szakiskola, 5200 Törökszentmiklós, Almásy út 51.
143.) Jász-Nagykun-Szolnok Megyei Nagy László Szakképző Iskola, Gimnázium és Kollégium, 5340 Kunhegyes, Kossuth Lajos u. 15-17.
144.) Jász-Nagykun-Szolnok Megyei Pedagógiai Intézet, Pedagógiai Szakmai és Szakszolgálat, 5000 Szolnok, Mária utca 19.
145.) Jász-Nagykun-Szolnok Megyei Révay György Óvoda, Általános Iskola, Szakiskola, Kollégium, Pedagógiai Szakszolgálat és Gyermekotthon, 5461 Tiszaföldvár, Beniczky Géza. út. 5.
146.) Jász-Nagykun-Szolnok Megyei Sipos Orbán Szakiskola és Kollégium, 5000 Szolnok, Gyermekváros út 1.
147.) Tolna Megyei Egységes Gyógypedagógiai Módszertani Intézmény, 7100 Szekszárd, Bartina u. 21.
148.) Szent László Szakképző Iskola és Kollégium (Térségi Integrált Szakképző Központ), 7100 Szekszárd, Széchenyi u. 2-14.
149.) Tolna Megyei Sztárai Mihály Gimnázium, 7130 Tolna, Bajcsy-Zsilinszky u. 73.
150.) Béri Balogh Ádám Posta- és Bankforgalmi Szakközépiskola, 9800 Vasvár, Járdányi prof. u. 13.
151.) Dr. Nagy László Egységes Gyógypedagógiai Módszertani Intézmény, 9730 Kőszeg, Kiss János u. 31.
152.) Kölcsey Ferenc Gimnázium, 9900 Körmend, Bajcsy Zs. E. u. 3.
153.) Nádasdy Tamás Közgazdasági, Informatikai, Műszaki Szakközépiskola, Szakiskola és Kollégium, 9735 Csepreg, Rákóczi u. 13 - 15.
154.) Rázsó Imre Szakközépiskola és Szakiskola, 9900 Körmend, Rákóczi u. 2.
155.) Rumi Óvoda, Fejlesztő és Általános Iskola, Készségfejlesztő Speciális Szakiskola, Gyermek- és Diákotthon, 9766 Rum, Kastély park 1.
156.) Vas Megyei Tanulási Képességet Vizsgáló Szakértői és Rehabilitációs Bizottság, 9700 Szombathely, Sugár u. 9.
157.) Batsányi János Gimnázium és Kollégium, 8300 Tapolca, Liszt Ferenc utca 12-14.
158.) Petőfi Sándor Gimnázium, 8500 Pápa, Várkert út 6.
159.) III. Béla Gimnázium, Művészeti Szakközépiskola és Alapfokú Művészetoktatási Intézmény, 8420 Zirc, Köztársaság u. 9.
160.) Acsády Ignác Szakképző Iskola, 8500 Pápa, Erkel F. u. 39.
161.) Balla Róbert Téri Általános Iskola, Előkészítő Szakiskola és Egységes Gyógypedagógiai Módszertani Intézmény, 8500 Pápa, Balla Róbert tér 14.
162.) Bartók Béla Zeneiskola – Alapfokú Művészetoktatási Intézmény, 8500 Pápa, Korona u. 27.
163.) Bartos Sándor Óvoda, Általános Iskola, Előkészítő Szakiskola és Egységes Gyógypedagógiai Módszertani Intézmény, 8100 Várpalota, Dankó u. 16./V.
164.) Faller Jenő Szakképző Iskola és Kollégium, 8100 Várpalota, Szent István u. 1.
165.) Járdányi Pál Zeneiskola – Alapfokú Művészetoktatási Intézmény, 8300 Tapolca, Deák Ferenc u. 16.
166.) Kisfaludy Sándor Gimnázium, Kollégium és Alapfokú Művészetoktatási Intézmény, 8330 Sümeg, Mártírok u. 1-3.
167.) Kozmutza Flóra Óvoda, Általános Iskola, Készségfejlesztő Speciális Szakiskola, Kollégium és Egységes Gyógypedagógiai Módszertani Intézmény, 8200 Veszprém, Tüzér u.44.
168.) Magyar-Angol Tannyelvű Gimnázium és Kollégium, 8220 Balatonalmádi, Rákóczi utca 39.
169.) Medgyaszay István Szakképző Iskola, Gimnázium és Kollégium, 8200 Veszprém, Tüzér u. 42.
170.) Molnár Gábor Óvoda, Általános Iskola, Speciális Szakiskola és Egységes Gyógypedagógiai Módszertani Intézmény, 8400 Ajka, Verseny u. 18.
171.) Öveges József Szakképző Iskola, Gimnázium és Kollégium, 8184 Balatonfűzfő, Gagarin u. 27.
172.) Veszprém Megyei Egységes Pedagógiai Szakszolgálat, 8200 Veszprém, Kossuth u. 10.
173.) Reguly Antal Szakképző Iskola és Kollégium, 8420 Zirc, Alkotmány u. 16.
174.) Szász Márton Általános Iskola, Szakiskola, Speciális Szakiskola és Egységes Gyógypedagógiai Módszertani Intézmény, 8297 Tapolca-Diszel, Templom tér 3.
175.) Thuri György Gimnázium, Szakközépiskola és Alapfokú Művészetoktatási Intézmény, 8100 Várpalota, Szent Imre utca 9.

176.) Türr István Gimnázium és Kollégium, 8500 Pápa, Fő utca 10.
177.) Asbóth Sándor Szakközépiskola, Szakiskola és Kollégium, 8360 Keszthely, Gagarin u. 2-4.
178.) Gönczi Ferenc Gimnázium és Szakközépiskola8960 Lenti, Zrínyi Miklós u. 5.
179.) Koncz Dezső Óvoda, Általános Iskola, Diákotthon, Különleges Gyermekotthon és Készségfejlesztő Speciális Szakiskola, 8790 Zalaszentgrót, Zala u. 1.
180.) Közgazdasági Szakközépiskola, 8360 Keszthely, Rózsa u. 12.
181.) Lámfalussy Sándor Szakközépiskola és Szakiskola, 8960 Lenti, Petőfi Sándor u. 23.
182.) Móricz Zsigmond Általános Iskola, Speciális Szakiskola, Kollégium, Egységes Gyógypedagógiai Módszertani Intézmény, Nevelési Tanácsadó, Egységes Pedagógiai Szolgálat, Gyermekotthon, 8960 Lenti, Béke u. 71.
183.) Nyitott ház Óvoda, Általános Iskola, Fejlesztő Iskola, Egységes Gyógypedagógiai Módszertani Intézmény, 8900 Zalaegerszeg, Apáczai Csere János tér 5/A.
184.) Zala Megyei Pedagógiai Intézet, Tanulási Képességet Vizsgáló Szakértői és Rehabilitációs Bizottság, 8900 Zalaegerszeg, Kosztolányi Dezső utca 10.
185.) Vajda János Gimnázium 8360 Keszthely, Fő tér 9.
186.) Zöldmező Utcai Általános Iskola, Diákotthon és Speciális Szakiskola, Kollégium, Nevelési Tanácsadó, Pedagógiai Szakszolgálat és Egységes Gyógypedagógiai Módszertani Intézmény, 8360 Keszthely, Zöldmező utca 2.
187.) Győr-Moson-Sopron Megyei Általános Művelődési Központ, 9431 Fertőd, Joseph Haydn u. 2.
188 .) Komárom-Esztergom Megyei Pedagógiai és Gyermekvédelmi Szakszolgálati Intézmény, 2800 Tatabánya, Fő tér 4.
189.) Nógrád Megyei Egységes Gyógypedagógiai Módszertani Intézmény és Gyermekotthon, 3060 Pásztó, Fő út 138.
190.) Szabolcs-Szatmár-Bereg Megyei Pedagógiai, Közművelődési és Képzési Intézet, 4400 Nyíregyháza, Egyház utca 13.
191.) Csongrád Megyei Közművelődési, Pedagógiai és Sportintézmény Általános Művelődési Központ, 6725 Szeged, Bécsi körút 38.
192.) Tolna Megyei Általános Művelődési Központ, 7100 Szekszárd, Szent István tér 11-13.

A Nemzeti Család- és Szociálpolitikai Intézet Alapító Okirata (a módosításokkal egységes szerkezetben)

Az államháztartásról szóló 2011. évi CXCV. törvény 8. §-ában foglaltak végrehajtására, az egyes miniszterek, valamint a Miniszterelnökséget vezető államtitkár feladat- és hatásköréről szóló 212/2010. (VII. 1.) Korm. rendelet 66. § (1) bekezdés b) pont bc) alpontjában foglalt feladatkörömben eljárva a Nemzeti Család- és Szociálpolitikai Intézet alapító okiratát az alábbi egységes szerkezetbe foglalt formában adom ki:

1. A költségvetési szerv elnevezése: Nemzeti Család- és Szociálpolitikai Intézet
   Rövidített neve: NCSSZI
   Idegen nyelvű neve: National Institute for Family and Social Policy

2. A költségvetési szerv székhelye: 1134 Budapest, Tüzér u. 33–35.
   A költségvetési szerv telephelyei: 1037 Budapest, Újvár u. 2. – Szociális Otthon
   1106 Budapest, Gránátos u. 4. – Hajléktalanok szociális ellátása

3. A költségvetési szerv irányító szerve és az alapítás dátuma:
   A költségvetési szerv irányító szerve az Emberi Erőforrások Minisztériuma (1055 Budapest, Szalay utca 10–14.). (2013. január 16-tól 1054 Budapest, Akadémia utca 3. székhellyel.)
   Alapítás dátuma: 2000. május 1.

4. A költségvetési szerv illetékessége:
   országos

5. A költségvetési szerv besorolása:
   Önállóan működő és gazdálkodó költségvetési szerv, gazdasági szervezettel rendelkezik.

6. A költségvetési szerv közfeladata:
   6.1. Közfeladatok 2012. november 1. és 2012. december 31. között:
   - a gyermekek védelméről és a gyámügyi igazgatásról szóló 1997. évi. XXXI. törvény 82. §-ában foglaltak;
   - a gyermekjóléti és gyermekvédelmi szolgáltató tevékenység engedélyezéséről, valamint a gyermekjóléti és gyermekvédelmi vállalkozói engedélyről szóló 259/2002. (XII. 18.) Korm. rendelet 15. §-ában foglaltak;
   - a szociális foglalkoztatás engedélyezéséről és a szociális foglalkoztatási támogatásról szóló 112/2006. (V. 12.) Korm. rendelet 3. §-ában foglaltak;
   - a gyermekvédelmi és gyámügyi feladat- és hatáskörök ellátásáról, valamint a gyámhatóság szervezetéről és illetékességéről szóló 331/2006. (XII. 23.) Korm. rendelet 14–18. §-ában foglaltak;
   - a személyes gondoskodást nyújtó gyermekjóléti, gyermekvédelmi intézmények, valamint személyek szakmai feladatairól és működésük feltételeiről szóló 15/1998. (IV. 30.) NM rendelet 4. és 129/A. §-ában foglaltak;
   - a személyes gondoskodást nyújtó szociális intézmények szakmai feladatairól és működésük feltételeiről szóló 1/2000. (I. 7.) SzCsM rendelet 39/I., 104/A. és 111. §-ában foglaltak;
   - a szociális módszertani intézmények kijelöléséről és feladatairól, valamint a szociális szolgáltatók, intézmények engedélyezési eljárásának szakértői díjáról szóló 3/2008. (IV. 15.) SZMM rendelet 3. és 12. §-ában foglaltak;
   - a személyes gondoskodást végző személyek adatainak működési nyilvántartásáról szóló 8/2000. (VIII. 4.) SzCsM rendelet 2. §-ában foglaltak;
   - a személyes gondoskodást végző személyek továbbképzéséről és a szociális szakvizsgáról szóló 9/2000. (VIII. 4.) SzCsM rendeletben foglaltak;
   - az egyes szociális szolgáltatásokat végzők képzéséről és vizsgakövetelményeiről szóló 81/2004. (IX. 18.) ESzCsM rendelet 2. §-ában foglaltak;
   - a Gyermek és Ifjúsági Alapprogram és a Regionális Ifjúsági Irodák működéséről szóló 2/1999. (IX. 24.) ISM rendelet 1., 4., valamint 12–13. §-ában foglaltak;

– a Nemzetközi Pikler Emmi Közalapítvány megszüntetéséről szóló 1180/2011. (V. 31.) Korm. határozat 2. pont d) alpontjában és 3. pontjában foglalt feladatok.

6.2. Közfeladatok 2013. január 1-jétől:

– a személyes gondoskodást nyújtó szociális intézmények szakmai feladatairól és működésük feltételeiről szóló 1/2000. (I. 7.) SzCsM rendelet 39/I., 104/A. és 111. §-ában foglaltak;
– a személyes gondoskodást végző személyek adatainak működési nyilvántartásáról szóló 8/2000. (VIII. 4.) SzCsM rendelet 2. §-ában foglaltak;
– a személyes gondoskodást végző személyek továbbképzéséről és a szociális szakvizsgáról szóló 9/2000. (VIII. 4.) SzCsM rendeletben foglaltak;
– az egyes szociális szolgáltatásokat végzők képzéséről és vizsgakövetelményeiről szóló 81/2004. (IX. 18.) ESzCsM rendelet 2. §-ában foglaltak;
– a Gyermek és Ifjúsági Alapprogram és a Regionális Ifjúsági Irodák működéséről szóló 2/1999. (IX. 24.) ISM rendelet 1., 4., valamint 12–13. §-ában foglaltak;
– a Nemzetközi Pikler Emmi Közalapítvány megszüntetéséről szóló 1180/2011. (V. 31.) Korm. határozat 2. pont d) alpontjában és 3. pontjában foglalt feladatok.

7. A költségvetési szerv alaptevékenysége és alaptevékenységének szakfeladatrend szerinti besorolása:

7.1. Tevékenységek 2012. november 1. és 2012. december 31. között:

– Hatásvizsgálatokat, adatgyűjtést, tényfeltáró, elemző, stratégiai és döntés-előkészítő tanulmányokat készít a szociálpolitikai, családpolitikai, társadalmi esélyegyenlőségi, gyermekvédelmi, ifjúság- és drogpolitikai stratégiai döntések megalapozására.
– Országos szociális és gyermekvédelmi módszertani intézményként koordinálja a módszertani intézmények tevékenységét, módszertani útmutatókkal, ajánlásokkal, egyéb kiadványokkal segíti a szociális és gyermekvédelmi szolgáltatók szakmai feladatainak teljesítését, fejlesztési tevékenysége keretében új szolgáltatási formák és szakmai módszerek bevezetését végzi és ennek érdekében modellkísérleteket szervez.
– Részt vesz a gyermekjóléti és gyermekvédelmi szolgáltatók ellenőrzésében, valamint a kijelölt módszertani feladatokat ellátó intézmények kijelölésében és módszertani tevékenységük ellenőrzésében.
– A családon belüli erőszak megelőzésére és hatékony kezelésére irányuló nemzeti stratégia kialakításáról szóló 45/2003. (IV. 16.) OGY határozat és a társadalmi bűnmegelőzés nemzeti stratégiájáról szóló 115/2003. (X. 28.) OGY határozatban foglalt célok megvalósítása érdekében Országos Kríziskezelő és Információs Telefonszolgálatot tart fenn.
– Működteti az Országos Gyermekvédelmi Szakértői Bizottságot.
– A kábítószer-probléma kezelése érdekében készített nemzeti stratégiai programról szóló 106/2009. (XII. 21.) OGY határozat 1. számú mellékletében foglalt célkitűzések megvalósítása érdekében tudományos és kutatói hátteret biztosít, irányelveket, standardokat fejleszt ki a megelőzés területén, módszertani támogatást nyújt a kábítószerügyi egyeztető fórumoknak, valamint az elterelés megelőző-felvilágosító szolgáltatásának.
– Vezeti a személyes gondoskodást nyújtó szervezetekben szakmai tevékenységet végző szakképzett személyek működési nyilvántartását.
– Működteti és fejleszti a szociális ágazat szakképzési, továbbképzési, alap- és szakvizsga rendszerét.
– A szociális szolgáltatások szakmacsoport szakképesítései esetében szakmai vizsgát szervez.
– Ellátja a Gyermek és Ifjúsági Alapprogram pályázataival kapcsolatos feladatokat.
– Ellátja az irányító szerv által meghatározott pályázatkezelői feladatokat.
– Közvetíti a külföldi tudományos eredményeknek a megismerését, és elősegíti ezek hazai felhasználását, szakterületein részt vesz a nemzetközi együttműködésben és a nemzetközi kapcsolatok ápolásában, tagként működik több nemzetközi szakmai szervezetben.
– Szakmai továbbképzéseket és műhelyeket szervez, szakkönyvtárat tart fenn, szakmai információs fórumként működteti az intézeti honlapot, kiadja az Intézet folyóiratát és időszakos kiadványait.

7.2. Tevékenységek 2013. január 1-jétől:

– Hatásvizsgálatokat, adatgyűjtést, tényfeltáró, elemző, stratégiai és döntés-előkészítő tanulmányokat készít a szociálpolitikai, családpolitikai, társadalmi esélyegyenlőségi, ifjúság- és drogpolitikai stratégiai döntések megalapozására.

– A családon belüli erőszak megelőzésére és hatékony kezelésére irányuló nemzeti stratégia kialakításáról szóló 45/2003. (IV. 16.) OGY határozat és a társadalmi bűnmegelőzés nemzeti stratégiájáról szóló 115/2003. (X. 28.) OGY határozatban foglalt célok megvalósítása érdekében Országos Kríziskezelő és Információs Telefonszolgálatot tart fenn.
– A kábítószer-probléma kezelése érdekében készített nemzeti stratégiai programról szóló 106/2009. (XII. 21.) OGY határozat 1. számú mellékletében foglalt célkitűzések megvalósítása érdekében tudományos és kutatói hátteret biztosít, irányelveket, standardokat fejleszt ki a megelőzés területén, módszertani támogatást nyújt a kábítószerügyi egyeztető fórumoknak, valamint az elterelés megelőző-felvilágosító szolgáltatásának.
– Vezeti a személyes gondoskodást nyújtó szervezetekben szakmai tevékenységet végző szakképzett személyek működési nyilvántartását.
– Működteti és fejleszti a szociális ágazat szakképzési, továbbképzési, alap- és szakvizsga rendszerét.
– A szociális szolgáltatások szakmacsoport szakképesítései esetében szakmai vizsgát szervez.
– Ellátja a Gyermek és Ifjúsági Alapprogram pályázataival kapcsolatos feladatokat.
– Ellátja az irányító szerv által meghatározott pályázatkezelői feladatokat.
– Közvetíti a külföldi tudományos eredményeknek a megismerését, és elősegíti ezek hazai felhasználását, szakterületein részt vesz a nemzetközi együttműködésben és a nemzetközi kapcsolatok ápolásában, tagként működik több nemzetközi szakmai szervezetben.
– Szakmai továbbképzéseket és műhelyeket szervez, szakkönyvtárat tart fenn, szakmai információs fórumként működteti az intézeti honlapot, kiadja az Intézet folyóiratát és időszakos kiadványait.

7.3. Alaptevékenységének szakágazati száma és megnevezése:
841215 Szociális és jóléti szolgáltatások igazgatása

7.4. Az alaptevékenységek államháztartási szakfeladatrendi besorolása:
581100 Könyvkiadás
581400 Folyóirat, időszaki kiadvány kiadása
722017 Szociológiai alapkutatás
722018 Szociológiai alkalmazott kutatás
722024 Pszichológia- és viselkedéstudományi alapkutatás
722025 Pszichológia- és viselkedéstudományi alkalmazott kutatás
749031 Módszertani szakirányítás
855935 Szakmai továbbképzések
869045 Kábítószer-megelőzés programjai, tevékenységei
879039 Egyéb szociális ellátás bentlakással
889924 Családsegítés
890211 A fiatalok társadalmi integrációját segítő struktúra, szolgáltatások fejlesztése, működtetése
856099 Egyéb oktatást kiegészítő tevékenység
841163 Pályázat- és támogatáskezelés, ellenőrzés

8. A költségvetési szerv vezetője és kinevezési rendje:
A költségvetési szervet főigazgató vezeti, akit az emberi erőforrások minisztere nevez ki és ment fel. A munkáltatói jogok gyakorlását az Emberi Erőforrások Minisztériuma Szervezeti és Működési Szabályzata szabályozza.

9. A költségvetési szervnél foglalkoztatottak foglalkoztatási jogviszonya:
A foglalkoztatottak jogviszonya közalkalmazotti jogviszony, melyre a közalkalmazottak jogállásáról szóló 1992. évi XXXIII. törvény, az egyéb jogviszonyban foglalkoztatottakra a munka törvénykönyvéről szóló 2012. évi I. törvény és a Polgári Törvénykönyvről szóló 1959. évi IV. törvény rendelkezései az irányadók.

10. A költségvetési szerv közvetlen jogelődjei:
– Országos Család- és Gyermekvédelmi Intézet (1134 Budapest, Tüzér u. 33–35.),
– Szociálpolitikai Fejlesztési Központ (1143 Budapest, Ida u. 7.),
– Népjóléti Képzési Központ (3100 Salgótarján, Kossuth u. 8.).
A költségvetési szerv névváltozás folytán használt előző megnevezése:
– Szociálpolitikai és Munkaügyi Intézet (1134 Budapest, Tüzér u. 33–35.).

11. A költségvetési szerv azonosító adatai:
Törzskönyvi azonosító szám: 329882
Adószám: 15329884-2-41
KSH statisztikai számjel: 15329884-7490-312-01
ÁHTI azonosítószám: 232687

12. Záró rendelkezések:
a) Az alapító okiratban nem szabályozott kérdéseket a Szervezeti és Működési Szabályzat szabályozza. A költségvetési szerv Szervezeti és Működési Szabályzatát az emberi erőforrások minisztere hagyja jóvá.
b) Jelen alapító okirat 2012. november 1. napján lép hatályba, ezzel egyidejűleg a 2011. november 28. napján kelt 51876-2/2011-NEFMI számú egységes szerkezetű alapító okirat hatályát veszti.

Budapest, 2013. március 28.

Okirat száma: 12953-1/2013-EMMI

Balog Zoltán s. k.,
emberi erőforrások minisztere

VI. Hirdetmények

Budapest Főváros VI. kerület Terézváros Önkormányzata 2012. évi egyszerűsített költségvetési beszámolója

Egyszerűsített mérleg

Ezer forintban

	ESZKÖZÖK	Előző évi költségvetési beszámoló záró adatai	Auditálási eltérések (±)	Előző évi auditált egyszerűsített beszámoló záró adatai	Tárgyévi költségvetési beszámoló	Auditálási eltérések (±)	Tárgyévi auditált egyszerűsített beszámoló záró adatai
1.	A) BEFEKTETETT ESZKÖZÖK	21 001 824	0	21 001 824	21 047 193	0	21 047 193
2.	I. Immateriális javak	10 170	0	10 170	10 205	0	10 205
3.	II. Tárgyi eszközök	7 776 910	0	7 776 910	7 788 403	0	7 788 403
4.	III. Befektetett pénzügyi eszközök	980 776	0	980 776	1 033 651	0	1 033 651
5.	IV. Üzemeltetésre, kezelésre átadott, koncesszióba, vagyonkezelésbe adott, illetve vagyonkezelésbe vett eszközök	12 233 968	0	12 233 968	12 214 934	0	12 214 934
6.	B) FORGÓESZKÖZÖK	2 512 966	0	2 512 966	2 931 206	0	2 931 206
7.	I. Készletek	4 978	0	4 978	3 228	0	3 228
8.	II. Követelések	1 808 318	0	1 808 318	1 536 671	0	1 536 671
9.	III. Értékpapírok	0	0	0	0	0	0
10.	IV. Pénzeszközök	637 390	0	637 390	1 309 589	0	1 309 589
11.	V. Egyéb aktív pénzügyi elszámolások	62 280	0	62 280	81 718	0	81 718
12.	ESZKÖZÖK ÖSSZESEN	23 514 790	0	23 514 790	23 978 399	0	23 978 399
	FORRÁSOK	Előző évi költségvetési beszámoló záró adatai	Auditálási eltérések (±)	Előző évi auditált egyszerűsített beszámoló záró adatai	Tárgyévi költségvetési beszámoló	Auditálási eltérések (±)	Tárgyévi auditált egyszerűsített beszámoló záró adatai
13.	D) SAJÁT TŐKE	20 663 336	0	20 663 336	21 434 279	0	21 434 279
14.	1. Tartós tőke	23 143 394	0	23 143 394	23 143 394	0	23 143 394
15.	2. Tőkeváltozások	–2 480 058	0	–2 480 058	–1 709 115	0	–1 709 115
16.	3. Értékelési tartalék	0	0	0	0	0	0
17.	E) TARTALÉKOK	565 723	0	565 723	306 912	0	306 912
18.	I. Költségvetési tartalékok	565 723	0	565 723	306 912	0	306 912
19.	II. Vállalkozási tartalékok	0	0	0	0	0	0
20.	F) KÖTELEZETTSÉGEK	2 285 731	0	2 285 731	2 237 208	0	2 237 208
21.	I. Hosszú lejáratú kötelezettségek	257 847	0	257 847	439 399	0	439 399
22.	II. Rövid lejáratú kötelezettségek	1 893 937	0	1 893 937	1 611 272	0	1 611 272
23.	III. Egyéb passzív pénzügyi elszámolások	133 947	0	133 947	186 537	0	186 537
24.	FORRÁSOK ÖSSZESEN	23 514 790	0	23 514 790	23 978 399	0	23 978 399

Egyszerűsített pénzforgalmi jelentés

Ezer forintban

Sor-szám	Megnevezés	Eredeti	Módosított	Teljesítés
		előirányzat		
A	B	C	D	E
01.	Személyi juttatások	3 774 032	3 872 741	3 591 391
02.	Munkaadókat terhelő járulékok	983 985	987 677	912 038
03.	Dologi és egyéb folyó kiadások	4 645 578	4 862 836	4 288 498
04.	Működési célú támogatásértékű kiadások, egyéb támogatások	158 840	414 368	398 284
05.	Államháztartáson kívülre végleges működési pénzeszközátadások	484 350	493 529	484 804
06.	Ellátottak pénzbeli juttatásai	21 036	22 520	20 422
07.	Felújítás	269 535	349 438	256 666
08.	Felhalmozási kiadások	107 884	364 709	261 714
09.	Felhalmozási célú támogatásértékű kiadások, egyéb támogatások	0	0	0
10.	Államháztartáson kívülre végleges felhalmozási pénzeszközátadások	56 006	65 261	35 817
11.	Hosszú lejáratú kölcsönök nyújtása	158 500	163 500	63 974
12.	Rövid lejáratú kölcsönök nyújtása	0	0	0
13.	Költségvetési pénzforgalmi kiadások összesen (01+...+12)	10 659 746	11 596 579	10 313 608
14.	Hosszú lejáratú hitelek törlesztése	33 420	33 420	32 928
15.	Rövid lejáratú hitelek törlesztése	2 000 000	2 000 000	1 272 560
16.	15-ből likvidhitelek kiadása	2 000 000	2 000 000	1 272 560
17.	Tartós hitelviszonyt megtestesítő értékpapírok kiadásai	0	0	0
18.	Forgatási célú hitelviszonyt megtestesítő értékpapírok kiadásai	0	0	0
19.	Finanszírozási kiadások összesen (14+15+17+18)	2 033 420	2 033 420	1 305 488
20.	Pénzforgalmi kiadások (13+19)	12 693 166	13 629 999	11 619 096
21.	Pénzforgalom nélküli kiadások	426 380	565 192	0
22.	Kiegyenlítő, függő, átfutó kiadások	0	0	19 438
23.	Kiadások összesen (20+21+22)	13 119 546	14 195 191	11 638 534
24.	Intézményi működési bevételek	2 180 339	2 196 942	2 167 217
25.	Önkormányzatok sajátos működési bevétele	5 948 691	5 948 691	5 585 855
26.	Működési célú támogatásértékű bevételek, egyéb támogatások	736 837	862 733	1 045 898
27.	Államháztartáson kívülről végleges működési pénzeszközátvételek	0	3 519	2 986
28.	Felhalmozási és tőke jellegű bevételek	429 062	429 062	483 856
29.	28-ból: Önkormányzatok sajátos felhalmozási és tőkebevételei	9 062	9 062	482 876
30.	Felhalmozási célú támogatásértékű bevételek, egyéb támogatások	0	0	0
31.	Államháztartáson kívülről végleges felhalmozási pénzeszközátvételek	0	0	0
32.	Támogatások, kiegészítések	1 407 617	1 697 810	1 697 810
33.	32-ből: Önkormányzatok költségvetési támogatása	1 407 617	1 697 810	1 697 810
34.	Hosszú lejáratú kölcsönök visszatérülése	222 000	222 000	181 720
35.	Rövid lejáratú kölcsönök visszatérülése	0	0	0
36.	Költségvetési pénzforgalmi bevételek összesen (24+...+28+30+31+32+34+35)	10 924 546	11 360 757	11 165 342
37.	Hosszú lejáratú hitelek felvétele	195 000	195 000	194 942
38.	Rövid lejáratú hitelek felvétele	2 000 000	2 000 000	897 858
39.	38-ből likvid hitelek bevétele	0	0	897 858
40.	Tartós hitelviszonyt megtestesítő értékpapírok bevételei	0	0	0

Sor-szám	Megnevezés	Eredeti	Módosított	Teljesítés
		előirányzat		
A	B	C	D	E
41.	Forgatási célú hitelviszonyt megtestesítő értékpapírok bevételei	0	0	0
42.	Finanszírozási bevételek összesen (37+38+40+41)	2 195 000	2 195 000	1 092 800
43.	Pénzforgalmi bevételek (36+42)	13 119 546	13 555 757	12 258 142
44.	Pénzforgalom nélküli bevételek	0	639 434	288 927
45.	Továbbadási (lebonyolítási) célú bevételek	0	0	0
46.	Kiegyenlítő, függő, átfutó bevételek	0	0	57 653
47.	Bevételek összesen (43+...+46)	13 119 546	14 195 191	12 604 722
48.	Pénzforgalmi költségvetési bevételek és kiadások különbsége (36–13) [költségvetési hiány (–), költségvetési többlet (+)]	264 800	–235 822	851 734
49.	Igénybe vett tartalékokkal korrigált költségvetési bevételek és kiadások különbsége (48+44–21) [korrigált költségvetési hiány (–), korrigált költségvetési többlet (+)]	–161 580	–161 580	1 140 661
50.	Finanszírozási műveletek eredménye (42-19)	161 580	161 580	–212 688
51.	Aktív és passzív pénzügyi műveletek egyenlege (45+46–22)	–	–	38 215

Egyszerűsített pénzmaradvány-kimutatás

Ezer forintban

Sor-szám	Megnevezés	Előző évi költségvetési beszámoló záró adatai	Auditálási eltérések (±)	Előző évi auditált egyszerűsített beszámoló záró adatai	Tárgyévi költségvetési beszámoló	Auditálási eltérések (±)	Tárgyévi auditált egyszerűsített beszámoló záró adatai
1.	Záró pénzkészlet	583 136		583 136	1 260 398		1 260 398
2.	Forgatási célú pénzügyi műveletek egyenlege	0		0	–897 858		–897 858
3.	Egyéb aktív és passzív pénzügyi elszámolások összevont záróegyenlege (±)	–17 413		–17 413	–55 628		–55 628
4.	Előző év(ek)ben képzett tartalékok maradványa (–)	0		0	0		0
5.	Vállalkozási tevékenység pénzforgalmi vállalkozási maradványa (–)	0		0	0		0
6.	Tárgyévi helyesbített pénzmaradvány (1+2±3–4–5)	565 723	0	565 723	306 912	0	306 912
7.	Finanszírozásból származó korrekciók (+)	73 710		73 710	43 247		43 247
8.	Pénzmaradványt terhelő elvonások (±)	0		0	0		0
9.	Költségvetési pénzmaradvány (6 ±7±8)	639 433		639 433	350 159		350 159
10.	Vállalkozási maradványból az alaptevékenység ellátására felhasznált összeg	0		0	0		0
11.	Költségvetési pénzmaradványt külön jogszabály alapján módosító tétel (±)	0		0	–121		–121
12.	Módosított pénzmaradvány (9 ±10±11)	639 433	0	639 433	350 038	0	350 038
13.	A 12. sorból – az egészségbiztosítási alapból folyósított pénzmaradvány	2 050		2 050	836		836
14.	– kötelezettségvállalással terhelt pénzmaradvány	244 779		244 779	136 125		136 125
15.	– szabad pénzmaradvány	392 605		392 605	493 034		493 034

Egyszerűsített vállalkozási maradvány-kimutatás

Ezer forintban

sz.	Megnevezés	Előző évi költségvetési beszámoló záró adatai	Auditálási eltérések (±)	Előző évi auditált egyszerűsített beszámoló záró adatai	Tárgyévi költségvetési beszámoló	Auditálási eltérések (±)	Tárgyévi auditált egyszerűsített beszámoló záró adatai
1.	1. Vállalkozási tevékenység működési célú bevételei	0	0	0	0	0	0
2.	2. Vállalkozási tevékenység felhalmozási célú bevételei	0	0	0	0	0	0
3.	3. Vállalkozási tevékenység forgatási célú finanszírozási és passzív pénzügyi elszámolások bevételei	0	0	0	0	0	0
4.	A. Vállalkozási tevékenység bevételei (1+2+3)	0	0	0	0	0	0
5.	4. Vállalkozási tevékenység működési célú kiadásai	0	0	0	0	0	0
6.	5. Vállalkozási tevékenység felhalmozási célú kiadásai	0	0	0	0	0	0
7.	6. Vállalkozási tevékenység forgatási célú finanszírozási és aktív pénzügyi kiadásai	0	0	0	0	0	0
8.	B. Vállalkozási tevékenység kiadásai (4+5+6) (–)	0	0	0	0	0	0
9.	C. Vállalkozási tevékenység pénzforgalmi maradványa (A–B)	0	0	0	0	0	0
10.	7. Vállalkozási tevékenységet terhelő értékcsökkenési leírás (–)	0	0	0	0	0	0
11.	8. Alaptevékenység ellátására felhasznált és felhasználni tervezett vállalkozási maradvány (–)	0	0	0	0	0	0
12.	9. Pénzforgalmi maradványt jogszabály alapján módosító egyéb tétel	0	0	0	0	0	0
13.	D. Vállalkozási tevékenység módosított pénzforgalmi vállalkozási maradványa (C–7–8+ –9)	0	0	0	0	0	0
14.	E. Vállalkozási tevékenységet terhelő befizetési kötelezettség (–)	0	0	0	0	0	0
15.	F. Vállalkozási tartalékba helyezhető összeg (C–8–9–E)	0	0	0	0	0	0

Könyvvizsgálói vélemény:

A könyvvizsgálat során a Budapest Főváros VI. kerület Terézváros Önkormányzat 2012. évi egyszerűsített összevont éves költségvetési beszámolóját, annak részeit és tételeit, azok könyvelési és bizonylati alátámasztását az érvényes nemzeti könyvvizsgálati standardokban foglaltak szerint felülvizsgáltuk, és ennek alapján elegendő és megfelelő bizonyosságot szereztünk arról, hogy az egyszerűsített összevont éves költségvetési beszámolót a számviteli törvényben, illetve az államháztartás szervezetei beszámolási és könyvvezetési kötelezettségének sajátosságairól szóló 249/2000. (XII. 24.) Korm. rendeletben foglaltak és az általános számviteli elvek szerint készítették el.

Véleményünk szerint az egyszerűsített összevont éves költségvetési beszámoló megbízható és valós képet ad Budapest Főváros VI. kerület Terézváros Önkormányzat 2012. évi költségvetése teljesítéséről, a 2012. december 31-én fennálló vagyoni, pénzügyi és jövedelmi helyzetéről a számviteli törvényben, illetve az államháztartás szervezetei beszámolási és könyvvezetési kötelezettségének sajátosságairól szóló 249/2000. (XII. 24.) Korm. rendeletben foglaltakkal összhangban.

Az önkormányzati ingatlankataszter nyilvántartásban, valamint a zárszámadáshoz készített vagyonkimutatásban szereplő értékadatok az egyszerűsített összevont éves költségvetési beszámoló adataival összhangban vannak.

Budapest, 2013. május 21.

Dr. Szebellédi István s. k.,
C.C.Audit Könyvvizsgáló ügyvezetője
kamarai tag könyvvizsgáló
kamarai tagszám: 002431
Könyvvizsgáló cég neve: C.C.Audit Könyvvizsgáló Kft.
Könyvvizsgáló cég címe: 1148 Budapest, Fogarasi út 58.
Nyilvántartásba vételi szám: 000062

Hassay Zsófia s. k.,
polgármester

Dr. Mogyorósi Sándor s. k.,
jegyző

Kunágota Község Önkormányzat 2012. évi egyszerűsített költségvetési beszámolója

Egyszerűsített mérleg

Ezer forintban

ESZKÖZÖK	Előző évi költségvetési beszámoló záró adatai	Auditálási eltérések (±)	Előző évi auditált egyszerűsített beszámoló záró adatai	Tárgyévi költségvetési beszámoló záró adatai	Auditálási eltérések (±)	Tárgyévi auditált egyszerűsített beszámoló záró adatai
A) BEFEKTETETT ESZKÖZÖK	1 082 898	–	1 082 898	1 270 364	–	1 270 364
I. Immateriális javak	7 285	–	7 285	5 336	–	5 336
II. Tárgyi eszközök	1 064 021	–	1 064 021	1 254 049	–	1 254 049
III. Befektetett pénzügyi eszközök	830	–	830	718	–	718
IV. Üzemeltetésre, kezelésre átadott, koncesszióba, vagyonkezelésbe adott, illetve vagyonkezelésbe vett eszközök	10 762	–	10 762	10 261	–	10 261
B) FORGÓESZKÖZÖK	25 222	–	25 222	45 140	–	45 140
I. Készletek	635	–	635	617	–	617
II. Követelések	11 662	–	11 662	7 392	–	7 392
III. Értékpapírok	0	–	0	0	–	0
IV. Pénzeszközök	7 909	–	7 909	32 621	–	32 621
V. Egyéb aktív pénzügyi elszámolások	5 016	–	5 016	4 510	–	4 510
Eszközök összesen	1 108 120	–	1 108 120	1 315 504	–	1 315 504
D) SAJÁT TŐKE	1 089 745	–	1 089 745	1 273 255	–	1 273 255
1. Tartós tőke	996 050	–	996 050	929 625	–	929 625
2. Tőkeváltozások	93 695	–	93 695	343 630	–	343 630
3. Értékelési tartalék	0	–	0	0	–	0
E) TARTALÉKOK	12 920	–	12 920	37 131	–	37 131
I. Költségvetési tartalékok	12 920	–	12 920	37 131	–	37 131
II. Vállalkozási tartalékok	0	–	0	0	–	0
F) KÖTELEZETTSÉGEK	5 455	–	5 455	5 118	–	5 118
I. Hosszú lejáratú kötelezettségek	3882	–	3882	3 882	–	3 882
II. Rövid lejáratú kötelezettségek	1 568	–	1 568	1 236	–	1 236
III. Egyéb passzív pénzügyi elszámolások	5	–	5	0	–	0
Források összesen	1 108 120	–	1 108 120	1 315 504	–	1 315 504

Egyszerűsített éves pénzforgalmi jelentés

Ezer forintban

Sor-szám	Megnevezés	Eredeti	Módosított	Teljesítés
		előirányzat		
1	Személyi juttatások	226 925	298 388	291 165
2	Munkaadókat terhelő járulékok és szociális hozzájárulási adó	56 428	67 639	65 491
3	Dologi kiadások	133 224	226 032	219 396
4	Működési célú támogatásértékű kiadások, egyéb támogatások	36 920	136 552	125 945
5	Államháztartáson kívülre végleges működési pénzeszközátadások	4 544	4 226	4 226
6	Ellátottak pénzbeli juttatásai	0	2 065	2 065
7	Felújítás	14 743	17 059	10 259
8	Felhalmozási kiadások	388 695	402 821	289 194
9	Felhalmozási célú támogatásértékű kiadások, egyéb támogatások	148 481	148 481	19 595

Sor-szám	Megnevezés	Eredeti	Módosított	Teljesítés
		előirányzat		
10	Államháztartáson kívülre végleges felhalmozási pénzeszközátadások	0	0	0
11	Hosszú lejáratú kölcsönök nyújtása	400	400	80
12	Rövid lejáratú kölcsönök nyújtása	0	0	0
13	Költségvetési pénzforgalmi kiadások összesen	1 010 360	1 303 663	1 027 416
14	Hosszú lejáratú hitelek törlesztése	8 000	8 000	38 164
15	Rövid lejáratú hitelek törlesztése	0	6 562	6 562
16	15-ből: likvidhitelek kiadása	0	0	0
17	Tartós hitelviszonyt megtestesítő értékpapírok kiadásai	0	0	0
18	Forgatási célú hitelviszonyt megtestesítő értékpapírok kiadásai	0	0	0
19	Pénzügyi lízing tőketörlesztés miatti kiadások	0	0	0
20	Finanszírozási kiadások összesen	8 000	14 562	44 726
21	Pénzforgalmi kiadások	1 018 360	1 318 225	1 072 142
22	Pénzforgalom nélküli kiadások	0	0	0
23	Kiegyenlítő, függő, átfutó kiadások	0	0	–506
24	Kiadások összesen	1 018 360	1 318 225	1 071 636
25	Működési bevételek	163 097	241 135	247 677
26	Működési célú támogatásértékű bevételek, egyéb támogatások	88 519	169 949	168 760
27	Államháztartáson kívülről végleges működési pénzeszközátvételek	0	57	57
28	Felhalmozási és tőke jellegű bevételek	20 300	20 300	157
29	28-ból: Önkormányzatok sajátos felhalmozási és tőkebevételei	0	0	0
30	Felhalmozási célú támogatásértékű bevételek, egyéb támogatások	425 960	417 306	222 545
31	Államháztartáson kívülről végleges felhalmozási pénzeszközátvételek	0	143	168
32	Támogatások, kiegészítések	213 464	347 667	412 182
33	32-ből: Önkormányzatok költségvetési támogatása	213 464	347 667	412 182
34	Hosszú lejáratú kölcsönök visszatérülése	300	300	111
35	Rövid lejáratú kölcsönök visszatérülése	0	0	0
36	Költségvetési pénzforgalmi bevételek összesen	911 640	1 196 857	1 051 657
37	Hosszú lejáratú hitelek felvétele	84 972	84 972	38 164
38	Rövid lejáratú hitelek felvétele	17 380	23 942	6 562
39	38-ból: likvid hitelek bevétele	17 380	17 380	0
40	Tartós hitelviszonyt megtestesítő értékpapírok bevételei	0	0	0
41	Forgatási célú hitelviszonyt megtestesítő értékpapírok bevételei	0	0	0
42	Finanszírozási bevételek összesen	102 352	108 914	44 726
43	Pénzforgalmi bevételek	1 013 992	1 305 771	1 096 383
44	Pénzforgalom nélküli bevételek	4 368	12 454	12 890
45	Kiegyenlítő, átfutó, függő bevételek	0	0	–5
46	Bevételek összesen	1 018 360	1 318 225	1 109 268
47	Pénzforgalmi költségvetési bevételek és kiadások különbsége	–98 720	–106 806	24 241
48	Igénybe vett tartalékokkal korrigált költségvetési bevételek és kiadások különbsége	–94 352	–94 352	37 131
49	Finanszírozási műveletek eredménye	94 352	94 352	0
50	Aktív és passzív pénzügyi műveletek egyenlege	0	0	501

Egyszerűsített pénzmaradvány-kimutatás

Ezer forintban

Sor-szám	Megnevezés	Előző évi költségvetési beszámoló záró adatai	Auditálási eltérések (±)	Előző évi auditált egyszerűsített beszámoló záró adatai	Tárgyévi költségvetési beszámoló	Auditálási eltérések (±)	Tárgyévi auditált egyszerűsített beszámoló záró adatai
1	Záró pénzkészlet	7 909	0	7 909	32 621	0	32621
2	Forgatási célú pénzügyi műveletek egyenlege	0	0	0	0	0	0
3	Egyéb aktív és passzív pénzügyi elszámolások összevont záróegyenlege	5 011	0	5 011	4 510	0	4510
4	Előző év(ek)ben képzett tartalékok maradványa	0	0	0	0	0	0
5	Vállalkozási tevékenység pénzforgalmi vállalkozási maradványa	0	0	0	0	0	0
6	Tárgyévi helyesbített pénzmaradvány	12 920	0	12 920	37 131	0	37131
7	Finanszírozásból származó korrekciók	–436	0	–436	1 273	0	1273
8	Pénzmaradványt terhelő elvonások	0	0	0	0	0	0
9	Költségvetési pénzmaradvány	12 484	0	12 484	38 404	0	38 404
10	Vállalkozási maradványból az alaptevékenység ellátására felhasznált összeg	0	0	0	0	0	0
11	Költségvetési pénzmaradványt külön jogszabály alapján módosító tétel	0	0	0	0	0	0
12	Módosított pénzmaradvány	12 484	0	12 484	38 404	0	38 404
13	A 12. sorból – az egészségbiztosítási alapból folyósított pénzmaradvány	0	0	0	0	0	0
14	– Kötelezettségvállalással terhelt pénzmaradvány	4 414	0	4 414	31 394	0	31 394
15	– Szabad pénzmaradvány	8 070	0	8 070	7 010	0	7 010

Egyszerűsített vállalkozási maradvány-kimutatás

Ezer forintban

Megnevezés		Előző évi költségvetési beszámoló záró adatai	Auditálási eltérések (±)	Előző évi auditált egyszerűsített beszámoló záró adatai	Tárgyévi költségvetési beszámoló	Auditálási eltérések (±)	Tárgyévi auditált egyszerűsített beszámoló záró adatai
1.	Vállalkozási tevékenység működési célú bevételei	0	0	0	0	0	0
2.	Vállalkozási tevékenység felhalmozási célú bevételei	0	0	0	0	0	0
3.	Vállalkozási maradványban figyelembe vehető finanszírozási bevételek	0	0	0	0	0	0
A.	Vállalkozási tevékenység szakfeladaton elszámolt bevételei (1+2±3)	0	0	0	0	0	0
4.	Vállalkozási tevékenység működési célú kiadásai	0	0	0	0	0	0
5.	Vállalkozási tevékenység felhalmozási célú kiadásai	0	0	0	0	0	0
6.	Vállalkozási maradványban figyelembe vehető finanszírozási kiadások	0	0	0	0	0	0

Megnevezés		Előző évi költségvetési beszámoló záró adatai	Auditálási eltérések (±)	Előző évi auditált egyszerűsített beszámoló záró adatai	Tárgyévi költségvetési beszámoló	Auditálási eltérések (±)	Tárgyévi auditált egyszerűsített beszámoló záró adatai
B.	Vállalkozási tevékenység szakfeladaton elszámolt kiadásai (4+5±6)	0	0	0	0	0	0
C.	Vállalkozási tevékenység pénzforgalmi maradványa (A–B)	0	0	0	0	0	0
7.	Vállalkozási tevékenységet terhelő értékcsökkenési leírás	0	0	0	0	0	0
8.	Alaptevékenység ellátására felhasznált és felhasználni tervezett vállalkozási maradvány	0	0	0	0	0	0
9.	Pénzforgalmi maradványt jogszabály alapján módosító egyéb tétel	0	0	0	0	0	0
D.	Vállalkozási tevékenység módosított pénzforgalmi vállalkozási maradványa (C–7–8+9)	0	0	0	0	0	0
E.	Vállalkozási tevékenységet terhelő befizetési kötelezettség	0	0	0	0	0	0
F.	Vállalkozási tartalékba helyezhető összeg (C–8–9–E)	0	0	0	0	0	0

Kunágota, 2013. március 29.

Pápai Zoltán s. k.,
polgármester

Boldog Zoltánné s. k.,
jegyző

Könyvvizsgálói vélemény:

A könyvvizsgálat során Kunágota Község Önkormányzat 2012. évi egyszerűsített összevont éves beszámolóját, annak részeit és tételeit, azok könyvelési és bizonylati alátámasztását az érvényes nemzeti könyvvizsgálati standardokban foglaltak szerint felülvizsgáltam és ennek alapján elegendő és kellő bizonyosságot szereztem arról, hogy az egyszerűsített éves beszámolót a számviteli törvényben, továbbá a vonatkozó kormányrendeletben foglaltak és az általános számviteli elvek szerint készítették el.
Véleményem szerint az egyszerűsített összevont éves beszámoló az Önkormányzat 2012. évi költségvetése teljesítésétől, a 2012. december 31-én fennálló vagyoni, pénzügyi és jövedelmi helyzetéről, valamint a működés eredményéről megbízható és valós képet ad.

Dr. Orosz Tivadar s. k.,
egyéni vállalkozó könyvvizsgáló
nyilvántartási szám: 003178
5600 Békéscsaba, Dr. Becsey O. u. 3.

Dr. Orosz Tivadar s. k.,
kamarai tag könyvvizsgáló
MKVK szám: 002840

A Green 2001 Kft. hirdetménye bélyegző és számlatömb érvénytelenítéséről

A Green 2001 Kft. (székhely: 3527 Miskolc, Tüzér u. 15–17.) alábbi bélyegzőjét és kézi számlatömbjét 2013. május 31-én eltulajdonították. A bélyegző és a számlatömb használata ettől az időponttól érvénytelen.

A bélyegző felirata:

GREEN 2001
Kereskedelmi és Szolgáltató Kft.
3527 Miskolc, Tüzér út 15–17. Pf. 115.
Adószám: 11779964-2-05
Banksz.sz.: OTP Bank Rt.: 11734004-20437231
1

A bélyegző lenyomata:

A számlatömb sorszáma: WH1SA 0511301–WH1SA 0511350. Az utolsó felhasznált számla sorszáma: WH1SA 0511314.

A Hivatalos Értesítőt a Szerkesztőbizottság közreműködésével a Közigazgatási és Igazságügyi Minisztérium szerkeszti.
A szerkesztésért felelős: dr. Borókainé dr. Vajdovits Éva. A szerkesztőség címe: Budapest V., Kossuth tér 2–4.
A Hivatalos Értesítő hiteles tartalma elektronikus dokumentumként a http://kozlony.magyarorszag.hu honlapon érhető el.
Felelős kiadó: dr. Borókainé dr. Vajdovits Éva.
A Hivatalos Értesítő oldalhű másolatát papíron kiadja a Magyar Közlöny Lap- és Könyvkiadó.
Felelős kiadó: Majláth Zsolt László ügyvezető.